



# รายงานการประชุม

คณะกรรมการดำเนินการ

สหกรณ์ออมทรัพย์ครูสระแก้ว จำกัด

ชุดที่ 32 ครั้งที่ 3 / 2568

วันที่ 25 กุมภาพันธ์ พ.ศ. 2568



ณ ห้องประชุมสำนักงานสหกรณ์ออมทรัพย์ครูสระแก้ว จำกัด

ร่วมมือสร้างฝัน

ร่วมกันก้าวหน้า

เพิ่มพูนเงินตรา

รักษาเงินออม



รายงานประชุมคณะกรรมการดำเนินการสหกรณ์ออมทรัพย์ครูสระแก้ว จำกัด

ชุดที่ 32 ครั้งที่ 3 / 2568

วันที่ 25 กุมภาพันธ์ พ.ศ. 2568

ณ ห้องประชุมสำนักงานสหกรณ์ออมทรัพย์ครูสระแก้ว จำกัด

---

ระเบียบวาระที่ 1 เรื่อง ประธานแจ้งให้ที่ประชุมทราบ

ระเบียบวาระที่ 2 เรื่อง รับรองรายงานการประชุมครั้งที่แล้ว

ระเบียบวาระที่ 3 เรื่อง เสนอเพื่อทราบ

3.1 เรื่อง รับทราบรายงานผลการตรวจสอบกิจการประจำเดือน

3.2 เรื่อง รับทราบมติที่ประชุมคณะกรรมการติดตามหนี้

3.3 เรื่อง รับทราบมติที่ประชุมคณะกรรมการเงินกู้

3.4 เรื่อง รับทราบมติที่ประชุมคณะกรรมการศึกษาและประชาสัมพันธ์

3.5 เรื่อง รับทราบมติที่ประชุมคณะกรรมการอำนวยการ

3.6 เรื่อง รับทราบมติที่ประชุมคณะกรรมการบริหารความเสี่ยง

3.7 เรื่อง รับทราบการจ่ายเงินกู้สามัญกรณีอายุตั้งแต่ 50 ปี ขึ้นไป

3.8 เรื่อง รับทราบการจ่ายเงินสวัสดิการสมาชิกสหกรณ์ฯ

3.9 เรื่อง รับทราบสมาชิกขอเปลี่ยนแปลงการส่งค่าหุ้นรายเดือน

3.10 เรื่อง รับทราบสมาชิกขอเปลี่ยนแปลงอัตราการส่งเงินงวดชำระหนี้

3.11 เรื่อง รับทราบการทำลายเอกสาร ประจำปีบัญชี 2568

3.12 เรื่อง รับทราบรายงานการดำเนินการตามงบประมาณรายจ่าย ประจำปีบัญชี 2568

3.13 เรื่อง รับทราบรายงานการจัดโครงการสหกรณ์สัญจรพบสมาชิก

3.14 เรื่อง รับทราบรายงานการจัดกิจกรรมวันครู

3.15 เรื่อง รับทราบสมาชิกลดแผนการทำประกันชีวิต

3.16 เรื่อง รับทราบสมาชิกแจ้งความประสงค์ทำประกันชีวิต ประจำปี 2568 กรณีไม่มีหนี้  
และกรณีต้องการเพิ่มแผนการทำประกันชีวิต

## ระเบียบวาระที่ 4 เรื่อง เสนอเพื่อพิจารณา

- 4.1 เรื่อง พิจารณาตามมติที่ประชุมคณะอนุกรรมการติดตามหนี้
- 4.2 เรื่อง พิจารณาขอปรับโครงสร้างหนี้
- 4.3 เรื่อง พิจารณาตามมติที่ประชุมคณะกรรมการเงินกู้
- 4.4 เรื่อง พิจารณาตามมติที่ประชุมคณะกรรมการศึกษาและประชาสัมพันธ์
- 4.5 เรื่อง พิจารณาตามมติที่ประชุมคณะกรรมการอำนวยการ
- 4.6 เรื่อง พิจารณาดำเนินการสมาชิกกู้ใหม่หรือเพิ่มทุนประกันตั้งแต่วันที่ 1 มีนาคม 2568
- 4.7 เรื่อง พิจารณารับสมัครสมาชิกเข้าใหม่
- 4.8 เรื่อง พิจารณารับสมัครสมาชิกสมทบ
- 4.9 เรื่อง พิจารณาการโอนสมาชิกภาพ
- 4.10 เรื่อง พิจารณาสมาชิกลาออกจากสหกรณ์
- 4.11 เรื่อง พิจารณาจ่ายเงินค่าหุ้นสมาชิกที่ขาดจากสมาชิกภาพ กรณีเสียชีวิต
- 4.12 เรื่อง พิจารณาจ่ายเงินทุนสวัสดิการเพื่อความมั่นคงแก่สมาชิกและสหกรณ์
- 4.13 เรื่อง พิจารณาจ่ายเงินกองทุนสวัสดิการสงเคราะห์สมาชิกสหกรณ์ฯ
- 4.14 เรื่อง พิจารณาจ่ายเงินสวัสดิการสมาชิกที่ลาออกจากราชการหรืองานประจำ
- 4.15 เรื่อง พิจารณากำหนดสมาคมฌาปนกิจสงเคราะห์
- 4.16 เรื่อง พิจารณาเข้าร่วมโครงการสัมมนาและประชุมใหญ่สามัญ ข.ชสอ.ตอ. ประจำปี 2567
- 4.17 เรื่อง พิจารณาสันับสนุนงบประมาณ
- 4.18 เรื่อง พิจารณาคำขอกู้

## ระเบียบวาระที่ 5 เรื่อง อื่นๆ

- 5.1 เรื่อง พิจารณาดำเนินการกรณีที่บริษัทประกันชีวิตหรือสมาคมฌาปนกิจสงเคราะห์  
ยังไม่ให้ความคุ้มครอง

รายงานการประชุมคณะกรรมการดำเนินการ สหกรณ์ออมทรัพย์ครูสระแก้ว จำกัด  
ชุดที่ 32 ครั้งที่ 3 / 2568  
วันที่ 25 กุมภาพันธ์ พ.ศ. 2568  
ณ ห้องประชุมสำนักงานสหกรณ์ออมทรัพย์ครูสระแก้ว จำกัด

เริ่มประชุม เวลา 10.00 น.

กรรมการ มาประชุม 15 คน

ที่	ชื่อ - สกุล	ตำแหน่ง	ลายมือชื่อ
1	นายสมพร พิลาสันต์	ประธานกรรมการ	สมพร พิลาสันต์
2	นายนริศ สุนศรีเมือง	รองประธานกรรมการ คนที่ 1	นริศ สุนศรีเมือง
3	นายสมศักดิ์ ศรีสุข	รองประธานกรรมการ คนที่ 2	สมศักดิ์ ศรีสุข
4	นายรังสรรค์ สุวรรณภักดี	กรรมการและเลขานุการ	รังสรรค์ สุวรรณภักดี
5	นายสุวิทย์ โสภาทอง	กรรมการและเหรัญญิก	สุวิทย์ โสภาทอง
6	นางสาววันเพ็ญ หนองตะไกร	กรรมการ	วันเพ็ญ หนองตะไกร
7	นายกฤษฎา สิงขรรักษ์	กรรมการ	กฤษฎา สิงขรรักษ์
8	นายอภิสิทธิ์ งามสอน	กรรมการ	อภิสิทธิ์ งามสอน
9	นายวัชรพงษ์ โสมแพน	กรรมการ	วัชรพงษ์ โสมแพน
10	นายพิพัฒน์ จันทรา	กรรมการ	พิพัฒน์ จันทรา
11	นางสาวปนัดดา ใหม่เอี่ยม	กรรมการ	ปนัดดา ใหม่เอี่ยม
12	นางจิราภรณ์ นະภา	กรรมการ	จิราภรณ์ นະภา
13	นายจรัสศักดิ์ ศรีทองคำ	กรรมการ	จรัสศักดิ์ ศรีทองคำ
14	นายประสาน เลือดทหาร	กรรมการ	ประสาน เลือดทหาร
15	นายเพียรศักดิ์ วันแฉะละห์	กรรมการ	เพียรศักดิ์ วันแฉะละห์

กรรมการไม่มาประชุม จำนวน - คน

ผู้เข้าร่วมประชุม จำนวน 5 คน

ที่	ชื่อ - สกุล	ตำแหน่ง	ลายมือชื่อ
1	นายวุฒิศักดิ์ พรหมคช	ประธานผู้ตรวจสอบกิจการ	วุฒิศักดิ์ พรหมคช
2	นางรวีวรรณ เจริญสุข	ผู้จัดการ	รวีวรรณ เจริญสุข
3	นางรชยา อินทร์รงค์	รองผู้จัดการฝ่ายการเงิน คอมพิวเตอร์ และธุรการฯ	รชยา อินทร์รงค์
3	นายบุญชาญ บุญสวัสดิ์	รองผู้จัดการฝ่ายบัญชีและวิเคราะห์	บุญชาญ บุญสวัสดิ์
5	นางชวนชื่น น้ำเหนือ	รองผู้จัดการฝ่ายสินเชื่อและติดตามหนี้	ชวนชื่น น้ำเหนือ

นายสมพร พิลาสันต์ ประธานกรรมการสหกรณ์ฯ ทำหน้าที่ประธานในที่ประชุม กล่าวเปิดการประชุมและดำเนินการประชุมตามระเบียบวาระการประชุม ดังนี้

**ระเบียบวาระที่ 1 เรื่อง ประธานแจ้งให้ที่ประชุมทราบ**

1. วันที่ 26 กุมภาพันธ์ พ.ศ. 2568 ขอเชิญคณะกรรมการดำเนินการ ผู้ตรวจสอบกิจการและฝ่ายจัดการเข้าร่วมงานวันสหกรณ์แห่งชาติที่วิทยาลัยเกษตรและเทคโนโลยีสระแก้ว อำเภออรัญประเทศ รถตู้ออกจากสหกรณ์ เวลา 07.30 น.

2. เรื่องการขอกู้เงินที่สหกรณ์ออมทรัพย์กรมป่าไม้ วงเงินเต็ม เลยกทำเรื่องขอกู้สหกรณ์ออมทรัพย์พนักงานการบินไทย จำนวน 400 ล้านบาท หักลบหนี้เดิมเหลือประมาณ 200 ล้านบาท

3. เรื่องการกู้เพื่อชำระค่าเบี้ยประกันกรณีที่ส่งคำขอกู้ภายในวันที่ 15 มี.ค. 2568 ส่งชำระ 10 งวด สามารถส่งคำขอกู้เพื่อชำระค่าเบี้ยประกันได้ภายในเดือนต่อไปคือ 16 มี.ค.-17 เม.ย. 2568 ส่งชำระ 9 งวด 18 เม.ย. - 16 พ.ค. 2568 ส่งชำระ 8 งวด และ 17 พ.ค.- 16 มิ.ย. 2568 ส่งชำระ 7 งวด กรณีกู้เงินตั้งแต่เดือน มี.ค.-มิ.ย. 2568 สหกรณ์ฯ จะหักค่าเบี้ยประกันทั้งเต็มจำนวนของประเภทเงินกู้ที่ได้รับ

**แจ้งที่ประชุม** เพื่อโปรดทราบ

**ที่ประชุม** รับทราบ

ระเบียบวาระที่ 2 เรื่อง รับรองรายงานการประชุมครั้งที่แล้ว  
ประธานในที่ประชุมขอให้คณะกรรมการที่มาประชุม อ่านบททวนมติที่ประชุม ในการประชุม  
ครั้งที่ 2 / 2568 วันที่ 24 มกราคม พ.ศ. 2568

เสนอที่ประชุม เพื่อโปรดรับรองรายงานการประชุม  
มติที่ประชุม รับรองรายงานการประชุมด้วยมติเอกฉันท์

ระเบียบวาระที่ 3 เรื่อง เสนอเพื่อทราบ

3.1 เรื่อง รับทราบรายงานผลการตรวจสอบกิจการประจำเดือน

( ข้อมูลจากคณะผู้ตรวจสอบกิจการ ประจำปี 2568 )

ด้วยผู้ตรวจสอบกิจการได้มาปฏิบัติหน้าที่ผู้ตรวจสอบกิจการสหกรณ์ ตามที่ได้รับเลือกตั้ง

ให้ปฏิบัติหน้าที่ โดยมาปฏิบัติหน้าที่ และรายงานการประชุมผู้ตรวจสอบกิจการสหกรณ์ฯ ประจำเดือน มกราคม 2568

( รายละเอียดตามเอกสารภาคผนวก หน้า 1 – 8 )

เสนอที่ประชุม เพื่อโปรดทราบ  
ที่ประชุม รับทราบ

### 3.2 เรื่อง รับทราบมติที่ประชุมคณะกรรมการติดตามหนี้

#### 3.2.1 เรื่อง รับทราบการเรียกเก็บเงินจากผู้ค้าประกัน

ตามมติคณะกรรมการดำเนินการชุดที่ 22 ในการประชุมครั้งที่ 4 / 2558 วันที่ 13 มีนาคม 2558

ให้ดำเนินการตามกฎหมายว่าด้วยการค้าประกันฉบับใหม่มีผลใช้บังคับตั้งแต่ 12 กุมภาพันธ์ 2558 นั้น โดยสหกรณ์ฯ

ต้องบอกกล่าวให้ผู้ค้าประกันทราบ ว่าผู้กู้ค้างชำระ ภายใน 60 วัน ถ้าผู้กู้ยังไม่ชำระจึงสามารถเรียกเก็บไปยังผู้ค้าประกันได้

ดังนั้นยอดค้างชำระในเดือนพฤศจิกายน 2567 ที่สหกรณ์ฯยังไม่ได้รับชำระจึงต้องเรียกเก็บผู้ค้าประกัน

ในเดือน มกราคม 2568 จำนวน 93 ราย มีรายละเอียดดังต่อไปนี้

#### 1. กรณีผู้ค้าประกันหักจากต้นสังกัด รายละเอียดการเก็บผู้ค้าประจำเดือน มกราคม 2568

ลำดับ	ผู้ค้าประกัน		รหัสสังกัด	จำนวนเงิน		ผู้กู้		ประเภทเงินกู้
	ชื่อ-สกุล	ทะเบียน		เรียกเก็บ	เก็บได้	ชื่อ-สกุล	ทะเบียน	
1	นางบุศรา ไพรเขียว	005616	100201	1,500.00	1,500.00	นายสุเทพ สมบูรณ์พงศ์	001298	สป6003724
2	นางพวงทอง ทองประกอบ	011992	100202	1,500.00	1,500.00	นายสุเทพ สมบูรณ์พงศ์	001298	สป6003724
3	นายชินวร ดงดินอ่อน	001710	100202	1,500.00	1,500.00	นายสุเทพ สมบูรณ์พงศ์	001298	สป6003724
4	น.ส.ทองใส พอดี	002430	201130	1,500.00	1,500.00	นายสุเทพ สมบูรณ์พงศ์	001298	สป6003724
5	น.ส.วันทนา ลิขิตปัญญา	001335	201130	1,500.00	1,500.00	นายสุเทพ สมบูรณ์พงศ์	001298	สป6003724
6	นางพิสมัย ชูชีพ	006419	201130	1,500.00	1,500.00	นายสุเทพ สมบูรณ์พงศ์	001298	สป6003724
7	นายมณฑล ส่งศรี	003314	100761	2,000.00	2,000.00	นายขจรลาภ ภูมิเรศสุนท	003304	สป5402617
8	นายสมชาย เหลืองอ่อน	003309	210306	2,000.00	2,000.00	นายขจรลาภ ภูมิเรศสุนท	003304	สป5402617
9	นายวิเชนทร์ ยกดีด	006923	100614	2,000.00	2,000.00	นางจุฬากร เปรมกลาง	003624	สป5800800
10	นายมาโนช ชลารักษ์	003587	210101	2,300.00	2,300.00	นางจุฬากร เปรมกลาง	003624	สป5800800
11	น.ส.ฉันทนา กองจันดา	006539	100520	1,207.00	1,207.00	น.ส.รุทกรรณ กองจันดา	005016	สส5601321
12	นายศรายุทธ กันรัมย์	008871	100622	715.00	715.00	น.ส.ธณัฐดา อ่อนสว่าง	005337	สป6004100
13	น.ส.นิตยา อ่อนสว่าง	005689	100622	715.00	715.00	น.ส.ธณัฐดา อ่อนสว่าง	005337	สป6004100
14	นางเมธินี คุ้มทรัพย์	010851	100622	715.00	715.00	น.ส.ธณัฐดา อ่อนสว่าง	005337	สป6004100
15	นางชุตินา เผือกพันธ์	007051	100622	715.00	715.00	น.ส.ธณัฐดา อ่อนสว่าง	005337	สป6004100
16	นางสุชานันท์ วัฒนเวช	001559	100622	715.00	715.00	น.ส.ธณัฐดา อ่อนสว่าง	005337	สป6004100

ลำดับ	ผู้ค้าประกัน		รหัสสังกัด	จำนวนเงิน		ผู้กู้		ประเภทเงินกู้
	ชื่อ-สกุล	ทะเบียน		เรียกเก็บ	เก็บได้	ชื่อ-สกุล	ทะเบียน	
17	นางฉันทน์ จันทราประทีภย์	006958	202110	715.00	715.00	น.ส.ธณัฐดา อ่อนสว่าง	005337	สพ6004100
18	นายธีรชัย อ่อนสว่าง	005977	202114	715.00	715.00	น.ส.ธณัฐดา อ่อนสว่าง	005337	สพ6004100
19	นางอาภรณ์ ทองรัตน์	000209	100101	1,000.00	1,000.00	นางมนสิณีย์ พิมพ์แพทย์	006557	สพ6003432
20	นางธนัญญ์รัศม์ พิมพ์แพทย์	011346	100101	1,000.00	1,000.00	นางมนสิณีย์ พิมพ์แพทย์	006557	สพ6003432
21	นายธนุชัย เนระแก	006363	100101	1,000.00	1,000.00	นางมนสิณีย์ พิมพ์แพทย์	006557	สพ6003432
22	น.ส.สุภาพร ไผโพธิ์	008510	101147	1,000.00	1,000.00	นางมนสิณีย์ พิมพ์แพทย์	006557	สพ6003432
23	น.ส.ขวัญชญา น้ำทรัพย์	006387	101147	1,000.00	1,000.00	นางมนสิณีย์ พิมพ์แพทย์	006557	สพ6003432
24	นางแววดาว จันทรา	000625	100101	1,000.00	1,000.00	นางมนสิณีย์ พิมพ์แพทย์	006557	สส5600117
25	นายประสิทธิ์ ชื่นชม	009412	100101	1,000.00	1,000.00	นางมนสิณีย์ พิมพ์แพทย์	006557	สส5600117
26	นางยุพิน มานพ	011386	103103	2,000.00	2,000.00	นายชูศักดิ์ มะลิเครือ	006733	สส5601700
27	นายชาญวิทย์ เทลทินทโชติ	000307	100101	1,614.21	1,614.21	น.ส.ณัฐภัตสร ผดุงเจริญ	007532	สพ5501715
28	นางภาณี เทลทินทโชติ	000304	100101	1,614.21	1,614.21	น.ส.ณัฐภัตสร ผดุงเจริญ	007532	สพ5501715
29	นางถวัลย์ศรี อนันต์มานะชัย	000517	100101	1,614.21	1,614.21	น.ส.ณัฐภัตสร ผดุงเจริญ	007532	สพ5501715
30	น.ส.เพ็ญญา ศรีแปลก	009017	101101	1,614.21	1,614.21	น.ส.ณัฐภัตสร ผดุงเจริญ	007532	สพ5501715
31	นายวิชัย บัวอนันต์	000238	101132	1,614.20	1,614.20	น.ส.ณัฐภัตสร ผดุงเจริญ	007532	สพ5501715
32	นางอัญชติ อันศรีเมือง	007427	202300	1,000.00	1,000.00	น.ส.อ้อยใจ แซ่ตั้ง	008369	สพ5801877
33	นางกนกจันทร์ พูลสุข	008859	204108	1,000.00	1,000.00	น.ส.อ้อยใจ แซ่ตั้ง	008369	สพ5801877
34	นางอัญชติ อันศรีเมือง	007427	202300	1,000.00	1,000.00	น.ส.อ้อยใจ แซ่ตั้ง	008369	สส5602031
35	นายศรายุทธ กันรัมย์	008871	100622	2,300.00	2,300.00	นายชลิต หุ่นประการ	008409	สพ5400563
36	นายสุวรรณ พนมสัย	000655	101148	981.82	981.82	นางสาวมนฤทัย แสงสุข	009515	สส5600823
37	นางภคนันท์ ชลารักษ์	003111	410001	981.82	981.82	นางสาวมนฤทัย แสงสุข	009515	สส5600823
38	น.ส.เฉลิมวรรณ ลาวิลาส	004758	202115	1,284.60	1,284.60	น.ส.ศศิสุธาภัทร์ ธนสพัต	010177	สส5602702
39	น.ส.นันทิยา คำพิมูล	011747	100761	950.00	950.00	นายปิยะ การเจริญ	010598	สส5602469



ลำดับ	ผู้ค้าประกัน		รหัสสังกัด	จำนวนเงิน		ผู้กู้		ประเภทเงินกู้
	ชื่อ-สกุล	ทะเบียน		เรียกเก็บ	เก็บได้	ชื่อ-สกุล	ทะเบียน	
40	น.ส.พณีย์ จินดาวงษ์	010022	100772	1,700.00	1,700.00	นางสุวาทิ โพธิ์นาง	010641	สส5603036
41	นางกนกวรรณ เสือส่วย	013083	201123	1,500.00	1,500.00	นายพราหม อยู่วัฒนา	010795	สพ5902190
42	นางนงญา โคตรจันทรา	013075	311000	1,500.00	1,500.00	นายพราหม อยู่วัฒนา	010795	สพ5902190
43	นางบุญสม บุญอรธามะธ	008021	101132	3,000.00	3,000.00	น.ส.ทรรศน์พร แดงอ่อน	011428	สพ6101860
44	นางจันจิรา เกิดแดงบุ	009258	100622	1,500.00	1,500.00	น.ส.พจณี อินทสนธิ	011647	สพ5801135
45	นางสรารัตน์ สโมสร	007599	100622	1,500.00	1,500.00	น.ส.พจณี อินทสนธิ	011647	สพ5801135
46	นายวิสาร คุณาวงศ์	010381	100622	1,500.00	1,500.00	น.ส.พจณี อินทสนธิ	011647	สพ5801135
47	นายบัณฑิต ศิลประเลิฐ	009185	100622	1,500.00	1,500.00	น.ส.พจณี อินทสนธิ	011647	สพ5801135
48	นางสุกัญญา สิงหนัด	003462	100624	1,500.00	1,500.00	น.ส.พจณี อินทสนธิ	011647	สพ5801135
49	นายชินวัฒน์ น้ำทรัพย์	012792	100101	3,000.00	3,000.00	น.ส.เนตรดาว สดขุนทด	012036	สพ6501175
50	นางนงญา โคตรจันทรา	013075	311000	1,500.00	1,500.00	น.ส.เนตรดาว สดขุนทด	012036	สส5601213
51	นายนิรุทธ์ วงคำชัย	010930	410001	1,500.00	1,500.00	น.ส.เนตรดาว สดขุนทด	012036	สส5601213
52	นางอัญชลี อันศรีเมือง	007427	202300	1,000.00	1,000.00	นางภคินีญา มโนชมภู	012098	สพ5700729
53	นางกานต์ชนก ศรีสุข	007529	100772	1,000.00	1,000.00	นางภคินีญา มโนชมภู	012098	สส5602812
54	นายคนุชา บุ่งทอง	006237	100204	3,000.00	3,000.00	นายสุภชาติ จิตรพวล	012216	สพ6203118
55	นายวรวิทย์ รัสกุล	012562	100413	3,350.00	3,350.00	นายธีรชัย ไชยประทุม	012241	สพ6500322
56	นางรัศมี จันทะพงษ์	008782	203109	3,350.00	3,350.00	นายธีรชัย ไชยประทุม	012241	สพ6500322
57	นายสิทธิหา หาญประสพ	007366	203114	3,350.00	3,350.00	นายธีรชัย ไชยประทุม	012241	สพ6500322
58	นางนิรัชชรา ไชยประทุม	011319	100203	1,237.79	1,237.79	นายธีรชัย ไชยประทุม	012241	สส5602824
59	นายทศพล กิจเจริญ	011054	430013	1,237.79	1,237.79	นายธีรชัย ไชยประทุม	012241	สส5602824
60	นายชัยณพพงศ์ วิชานดิรวัฒน์	011607	101101	500.00	500.00	นายธีรชัย ไชยประทุม	012241	สค6500128
61	นางวไลวงษ์ ทันไชย	009571	100101	3,000.00	3,000.00	น.ส.แสงจันทร์ สดขุนทด	012479	สพ6501587
62	นายอนก ปั่นกลาง	012780	203115	3,000.00	3,000.00	นายพิทักษ์ ประเสริฐ	012600	สพ6501796

ลำดับ	ผู้ค้ำประกัน		รหัสสังกัด	จำนวนเงิน		ผู้กู้		ประเภทเงินกู้
	ชื่อ-สกุล	ทะเบียน		เรียกเก็บ	เก็บได้	ชื่อ-สกุล	ทะเบียน	
63	นางอภิญญา น้อยจันทร์	008055	100201	2,500.00	2,500.00	นางพัทธนันท์ มานะดี	012725	สป6200955
64	นายชวลิต วัฒนภักดี	013687	100201	2,500.00	2,500.00	นางพัทธนันท์ มานะดี	012725	สป6200955
65	น.ส.อรธธินา ชมตะคุ	012942	100201	2,500.00	2,500.00	นางพัทธนันท์ มานะดี	012725	สป6200955
66	นายพัฒนศิลป์ วิชัยรัมย์	010931	201141	5,000.00	5,000.00	นางพัทธนันท์ มานะดี	012725	สป6200955
67	น.ส.ณัฐญา แก้วพลางม	011656	105105	1,250.00	1,250.00	น.ส.ศศิวิรรณ จันทุง	013543	สป5904828
68	นางสังวาลย์ วรรณสุทธิ	012791	105111	1,250.00	1,250.00	น.ส.ศศิวิรรณ จันทุง	013543	สป5904828
69	นายบุญสอน นระรัมย์	012009	201123	1,250.00	1,250.00	น.ส.ศศิวิรรณ จันทุง	013543	สป5904828
70	นางอุทัย จิตรคง	013513	201124	1,250.00	1,250.00	น.ส.ศศิวิรรณ จันทุง	013543	สป5904828
71	นางจันจิรา เกิดแดงบุญ	009258	100622	2,000.00	2,000.00	น.ส.ภัศราภรณ์ พงษ์สมร	014277	สป6101402
72	นางธิดารัตน์ รุ่งเริ่ม	009507	203123	3,000.00	3,000.00	นางขนิษฐา ประทุมอาจ	014474	สป6301713
73	นายสุรศักดิ์ สว่างผุย	015234	201111	500.00	500.00	นายวิระยุทธ โลเกศ	015746	สด6600179
74	นางสาวนิตยา พรหมประโคน	015756	201102	3,000.00	3,000.00	นายวิระยุทธ โลเกศ	015747	สป6601176
75	นางณิชา พรหมอารักษ์	002336	100623	4,000.00	4,000.00	นายวุฒิ ชัยจิต	00014237	สป6502190
76	นางจันจิรา เกิดแดงบุญ	009258	100622	2,637.50	2,637.50	น.ส.ภัณฑิลา ลายศรี	00011781	สป6601634
77	นางเมธิณี คุณทรัพย์	010851	100622	2,637.50	2,637.50	น.ส.ภัณฑิลา ลายศรี	00011781	สป6601634
78	นายธรรมรงค์ศักดิ์ ไทรพิก	008873	100622	2,637.50	2,637.50	น.ส.ภัณฑิลา ลายศรี	00011781	สป6601634
79	น.ส.กนกวรรณ ศรีจันทร์	007600	100622	2,637.50	2,637.50	น.ส.ภัณฑิลา ลายศรี	00011781	สป6601634
80	นางवासนา บุญผาสุข	007603	100622	2,637.50	2,637.50	น.ส.ภัณฑิลา ลายศรี	00011781	สป6601634
81	นางวลัยพร โพธิ์แดง	002392	100624	2,637.50	2,637.50	น.ส.ภัณฑิลา ลายศรี	00011781	สป6601634
82	นายวิสาร คุณวงศ์	010381	100622	2,637.50	2,637.50	น.ส.ภัณฑิลา ลายศรี	00011781	สป6601634
83	นายต่อศักดิ์ สุคำภา	013324	100622	2,637.50	2,637.50	น.ส.ภัณฑิลา ลายศรี	00011781	สป6601634
84	นางอิสริย์ จารุโรจน์วัฒนา	006943	100101	1,600.00	1,600.00	น.ส.มณีนุช วีระธารังรักษ์	00014522	อช6500043
85	นายชานนท์ ประภา	012045	100311	1,105.80	1,105.80	นางประนอม สดศรี	00011828	สป6002772

ลำดับ	ผู้ค้าประกัน		รหัสสังกัด	จำนวนเงิน		ผู้กู้		ประเภทเงินกู้
	ชื่อ-สกุล	ทะเบียน		เรียกเก็บ	เก็บได้	ชื่อ-สกุล	ทะเบียน	
86	น.ส.ปัทมาธิลา สุวรรณ์	012295	100413	1,105.80	1,105.80	นางประนอม สดศรี	00011828	สป6002772
87	น.ส.ราวรรณ สร้างวัด	011986	290168	1,105.80	1,105.80	นางประนอม สดศรี	00011828	สป6002772
88	นางศุภมาส มุดทองขุน	011980	100301	1,105.80	1,105.80	นางประนอม สดศรี	00011828	สป6002772
89	นายสุวรรณ ทวีผล	003370	210101	1,105.80	1,105.80	นางประนอม สดศรี	00011828	สป6002772
90	น.ส.เนตรนาภา เปรมสังข์	013448	201104	3,500.00	3,500.00	น.ส.ณัชชา มีสุวรรณค์	00013887	สป6204323
รวมเป็นจำนวนเงิน				157,035.86	157,035.86			

## 2. กรณีที่ผู้ค้าประกันที่ออกหนังสือเรียกเก็บต่างจังหวัด

ลำดับ	ผู้ค้าประกัน		รหัสสังกัด	จำนวนเงิน		ผู้กู้		ประเภทเงินกู้
	ชื่อ-สกุล	ทะเบียน		เรียกเก็บ	เก็บได้	ชื่อ-สกุล	ทะเบียน	
1	นายอุดม พาชื่น	007954	330006	1,000.00	1,000.00	นายชลิต หุ่นประการ	008409	สป5400563
2	น.ส.จินตหรา ปัจฉัยยา	009644	330006	2,000.00	2,000.00	นายสมยศ ภูมิเรศสุนทร	003304	สป5402617
3	นายราชินทร์ เชื้อกุลลา	010960	311000	3,000.00	3,000.00	นายปิยะ การเจริญ	010598	สส5602469
รวมเป็นจำนวนเงิน				6,000.00	6,000.00			

ที่ประชุมคณะอนุกรรมการติดตามหนี้ รับทราบ

เสนอที่ประชุม เพื่อโปรดทราบ

ที่ประชุม รับทราบ

### 3.2.2 เรื่อง รับทราบหนี้คงเหลือของสมาชิกกลุ่มที่ถูกเรียกเก็บจากผู้ค้าประกัน

สมาชิกผิดนัดเงินงวดชำระหนี้ตามข้อบังคับข้อ 42(5) และสหกรณ์ได้มีการเรียกเก็บในฐานะผู้ค้าประกัน

ประจำเดือน มกราคม 2568 มีสมาชิกกลุ่มปลดที่ถูกเรียกเก็บจากผู้ค้าประกัน จำนวน 33 ราย ดังนี้ (ข้อมูล ณ 31 มกราคม 2568 )

ลำดับ	เลขสมาชิก	ชื่อ - นามสกุล	หน่วยงาน	อาชีพเสริม	ลูกหนี้	สามัญ	สวัสดิการ	เงินกู้ ATM	รวมหนี้
1	00001298	นายสุเทพ สมบูรณ์พงศ์	ชำระเอง(ปลด)			1,825,543.48			1,825,543.48
2	00003304	นายขจรลาภ ภูมิเรศสุนทร	ชำระเอง(ปลด)			450,572.72			450,572.72
3	00003624	นางจุฎฎากร เปรมกลาง	ชำระเอง(ปลด)			420,392.53			420,392.53
4	00005016	น.ส.สุภกรรณ กองจันดา	ชำระเอง(ปลด)				32,282.80		32,282.80
5	00005337	น.ส.ธณัฐดา อ่อนสว่าง	ชำระเอง(ปลด)			2,301,280.75			2,301,280.75
6	00006557	นางมนสิณี พิมพ์แพทย์	บ้านานูสมาชิกปลดเขต 1			1,964,571.63	136,645.43		2,101,217.06
7	00007532	น.ส.ณัฐภัตสร ผดุงเจริญ	ชำระเอง(ปลด)			317,405.45			317,405.45
8	00008369	น.ส.อ้อยใจ แซ่ตั้ง	ชำระเอง(ปลด)			156,398.41	93,674.30		250,072.71
9	00008409	นายชลิต หุ่นประการ	ชำระเอง(ปลด)			270,952.19			270,952.19
10	00009515	น.ส.มนฤทัย แสงสุข	ชำระเอง(ปลด)				180,021.46		180,021.46
11	00010551	นายพิสิญ ผลสวัสดิ์	บ้านานูสมาชิกปลดเขต 2			1,762,721.16	246,616.00		2,009,337.16
12	00010598	นายปิยะ การเจริญ	ชำระเอง(ปลด)				67,925.51		67,925.51
13	00010641	นางสุวาทิ โพธิ์นาง	ชำระเอง(ปลด)				9,349.01		9,349.01
14	00010795	นายพราหม อยู่วัฒนา	ชำระเอง(ปลด)			114,640.03			114,640.03
15	00011428	น.ส.ทรงศรณพร แดงอ่อน	ชำระเอง(ปลด)			200,436.74			200,436.74
16	00011647	น.ส.พจณี อินทสนธิ	ชำระเอง(ปลด)			376,730.25			376,730.25
17	00011781	น.ส.กัณทิศา ทยศรี	ชำระเอง(ปลด)			4,197,959.78			4,197,959.78
18	00011828	น.ส.ประนอม สดศรี	บ้านานู สพม(ปลด)			2,134,863.39	187,595.44		2,322,458.83
19	00012036	น.ส.เนตรดาว สดขุนทด	ชำระเอง(ปลด)			179,961.46	256,394.46		436,355.92
20	00012098	นางกคินิญา มโนชมภู	ชำระเอง(ปลด)			37,687.16	117,451.16		155,138.32
21	00012216	นายสุกชาติ จิตรพวล	ชำระเอง(ปลด)			135,026.44			135,026.44
22	00012241	นายธีรชัย ไชยประทุม	ชำระเอง(ปลด)			1,176,190.78	276,731.62	9,028.42	1,461,950.82
23	00012479	น.ส.แสงจันทร์ สดขุนทด	ชำระเอง(ปลด)			177,939.34			177,939.34
24	00012600	นายพิทักษ์ ประเสริฐ	ชำระเอง(ปลด)			274,115.80			274,115.80

ลำดับ	เลขสมาชิก	ชื่อ - นามสกุล	หน่วยงาน	อาชีพเสริม	ลูกเงิน	สามัญ	สวัสดิการ	เงินกู้ ATM	รวมหนี้
25	00012725	นางพัทธนันท์ มานะดี	ชำระเอง(ปลด)			2,178,238.28			2,178,238.28
26	00013543	น.ส.ศศิวรรณ จันทร์ขุง	ชำระเอง(ปลด)			686,249.70			686,249.70
27	00013672	น.ส.พิทยวิภา ปิยจิตต์วรพล	ชำระเอง(ปลด)			154,316.89			154,316.89
28	00013887	น.ส.ณัชชา มีสุวรรณค์	ชำระเอง(ปลด)			201,335.01			201,335.01
29	00014237	นายวุฒิ ชัยจิต	ชำระเอง(ปลด)			302,396.38			302,396.38
30	00014277	น.ส.ภัศราภรณ์ พงษ์สมร	ชำระเอง(ปลด)			209,623.60			209,623.60
31	00014474	นางชนิษฐา ประทุมอาจ	ชำระเอง(ปลด)			303,894.84			303,894.84
32	00015746	นายวีระยุทธ โลเกศ	ชำระเอง(ปลด)			472,715.02		43,983.43	516,698.45
33	00014522	น.ส.มณีนุช วีระธำรงค์ย์	ร.ร.คาราสุมทระสะแก้ว	39,768.73	20,000.00	561,495.72			
รวมเป็นจำนวนเงินทั้งสิ้น				39,768.73	20,000.00	23,545,654.93	1,604,687.19	53,011.85	24,641,858.25

ที่ประชุมคณะกรรมการติดตามหนี้ รับทราบ

เสนอที่ประชุม เพื่อโปรดทราบ

ที่ประชุม รับทราบ

### 3.2.3 เรื่อง รับทราบการมีชีวิตอยู่ของสมาชิกกลุ่มขาดสมาชิกภาพ

ตามที่คณะกรรมการดำเนินการ มีมติให้ฝ่ายจัดการตรวจสอบการมีชีวิตอยู่ของสมาชิก  
กลุ่มขาดสมาชิกภาพ ประจำเดือน มกราคม 2568 ได้มีการตรวจสอบสมาชิกกลุ่มดังกล่าว จำนวน 15 ราย  
ซึ่งยังมีชีวิตอยู่โดยมีหลักฐานประกอบแนบทำวารสารการประชุม

( เอกสารแนบท้ายภาคผนวกหน้า 9 - 23 )

ที่ประชุมคณะกรรมการติดตามหนี้ รับทราบ

เสนอที่ประชุม เพื่อโปรดทราบ

ที่ประชุม รับทราบ

### 3.2.4 เรื่อง รับทราบสมาชิกขอโอนย้ายสหกรณ์

ฝ่ายติดตามหนี้ขอเสนอบัญชีรายชื่อสมาชิกที่ขอโอนไปเป็นสมาชิกสหกรณ์อื่นและครบกำหนดเวลาตามระเบียบของสหกรณ์ออมทรัพย์ครูสระแก้ว จำกัด แต่ยังไม่ดำเนินการโอนสมาชิก ประจำเดือน มกราคม 2568 จำนวน 78 ราย ข้อมูล 31 มกราคม พ.ศ.2568 ดังรายชื่อต่อไปนี้  
(มติคณะกรรมการดำเนินการ ชุดที่ 14 ครั้งที่ 3/2551 วันที่ 14 มีนาคม 2551 มีมติให้แจ้งเพื่อทราบ)

จำนวนสมาชิกแยกตามจังหวัด			ชำระเงิน
ลำดับ	จังหวัด	จำนวน ( ราย )	
1	กรุงเทพ	2	หักผ่านบัญชี
2	กาฬสินธุ์	4	หักผ่านบัญชี
3	ขอนแก่น	4	หักผ่านบัญชี
4	จันทบุรี	3	หักผ่านบัญชี
5	ฉะเชิงเทรา	6	หักผ่านบัญชี
6	ชลบุรี	4	หักผ่านบัญชี
7	ชัยนาท	1	หักผ่านบัญชี
8	ชัยภูมิ	1	หักผ่านบัญชี
9	เชียงราย	1	หักผ่านบัญชี
10	ตาก	1	หักผ่านบัญชี
11	นครนายก	3	หักผ่านบัญชี
12	นครปฐม	1	หักผ่านบัญชี
13	นครพนม	2	หักผ่านบัญชี
14	นครราชสีมา	7	หักผ่านบัญชี
15	นครศรีธรรมราช	1	หักผ่านบัญชี
16	นนทบุรี	1	หักผ่านบัญชี
17	บึงกาฬ	1	หักผ่านบัญชี
18	บุรีรัมย์	2	หักผ่านบัญชี
19	ปทุมธานี	4	หักผ่านบัญชี
20	ปราจีนบุรี	8	หักผ่านบัญชี
21	ปัตตานี	1	หักผ่านบัญชี
22	พะเยา	1	หักผ่านบัญชี
23	พัทลุง	2	หักผ่านบัญชี

จำนวนสมาชิกแยกตามจังหวัด			ชำระเงิน
ลำดับ	จังหวัด	จำนวน ( ราย )	
24	เพชรบูรณ์	1	หักผ่านบัญชี
25	แม่ฮ่องสอน	1	หักผ่านบัญชี
26	ยโสธร	1	หักผ่านบัญชี
27	ร้อยเอ็ด	1	หักผ่านบัญชี
28	ร้อยเอ็ด	2	หักผ่านบัญชี
29	ลพบุรี	1	หักผ่านบัญชี
30	ลำปาง	1	หักผ่านบัญชี
31	ศรีสะเกษ	1	หักผ่านบัญชี
32	สมุทรสาคร	1	หักผ่านบัญชี
33	สุราษฎร์ธานี	1	หักผ่านบัญชี
34	สุรินทร์	1	หักผ่านบัญชี
35	อยุธยา	1	หักผ่านบัญชี
36	อ่างทอง	1	หักผ่านบัญชี
37	อำนาจเจริญ	1	หักผ่านบัญชี
38	อุบลราชธานี	2	หักผ่านบัญชี
รวมเป็นจำนวนทั้งสิ้น		78	



สมาชิกขอโอน เมื่อ พ.ศ.		
ลำดับ	พ.ศ.	จำนวน ( ราย )
1	2555	1
2	2556	1
3	2557	3
4	2558	3
5	2559	5
6	2560	2
7	2561	4
8	2562	8
9	2563	13
10	2564	8
11	2565	14
12	2566	13
13	2567	3
รวมเป็นจำนวนทั้งสิ้น		78

สมาชิกโอนไป ประจำเดือน มกราคม 2568 จำนวน 6 ราย

ที่	ทะเบียน	ชื่อ - นามสกุล	จังหวัด	ขอโอน	โอนไป
1	00011848	นายอภิชาติ เบญจมาศย์	มุกดาหาร	2563	2568
2	00012207	น.ส.กนกวรรณ ตุ๊กกังวาน	ชลบุรี	2559	2568
3	00013577	น.ส.สกลรัตน์ สุขนันท์	สุรินทร์	2567	2568
4	00014160	นายคณพล วิชัยกุล	ศรีสะเกษ	2564	2568
5	00014254	นายทวีชัย เทียมอ่อน	นครราชสีมา	2565	2568
6	00015366	น.ส.แพรวพรรณ คานงาม	สุรินทร์	2567	2568

ที่	ทะเบียน	ชื่อ - นามสกุล	สังกัด	ชำระหุ้นรายเดือน	หุ้นปัจจุบัน	ชำระหนี้รายเดือน	หนี้คงเหลือ	จังหวัด	มติเข้าที่ประชุม	พ.ศ.
1	00006643	นางมนัสนันท์ ภัทรศรีทราผล	210201	3,000.00	535,600.00	0.00		ร้อยเอ็ด	ชุดที่ 19 ครั้งที่ 12 วันที่ 16/10/2555	2555
2	00008968	นางสาวปิยะวรรณ วิบูลย์ชาติ	210208	800.00	356,700.00	1,670.00	246,160.00	นครปฐม	ชุดที่ 20 ครั้งที่ 17 วันที่ 13/12/2556	2556
3	00011098	นางสาวศิริลักษณ์ ปิ่นทอง	210207	800.00	417,310.00	2,500.00	672,500.00	อ่างทอง	ชุดที่ 21 ครั้งที่ 8 วันที่ 13/6/2557	2557
4	00011315	นางสาวชลธิชา โปนสุวรรณ	210209	1,000.00	463,650.00	3,340.00	868,063.53	ฉะเชิงเทรา	ชุดที่ 21 ครั้งที่ 8 วันที่ 13/6/2557	2557
5	00012512	ว่าที่ ร.ต.พรศักดิ์ ธรรมวานิช	210201	1,500.00	504,200.00	2,670.00	436,880.00	นครพนม	ชุดที่ 21 ครั้งที่ 8 วันที่ 13/6/2557	2557
6	00005731	นางสาววาสนา พวยอ้วน	210202	1,500.00	871,000.00	8,000.00	1,724,000.00	นครนายก	ชุดที่ 22 ครั้งที่ 7 วันที่ 12/6/2558	2558
7	00010147	นางสาวอัญชลิ พรพิทักษ์กุล	210203	2,000.00	291,100.00	0.00		ฉะเชิงเทรา	ชุดที่ 22 ครั้งที่ 13 วันที่ 15/10/2558	2558
8	00010890	นายวิชัย ยุระดา	210201	1,500.00	451,800.00	3,340.00	612,560.00	กาฬสินธุ์	ชุดที่ 22 ครั้งที่ 12 วันที่ 14/9/2558	2558
9	00004732	นายธีระยุทธ ศรีสุทธา	210205	1,500.00	896,000.00	8,670.00	1,637,630.00	จันทบุรี	ชุดที่ 23 ครั้งที่ 11 วันที่ 15/8/2559	2559
10	00006841	นางสาวชุตินันท์ พันนะคุณมี	210201	1,500.00	740,000.00	7,170.00	1,747,340.00	ปทุมธานี	ชุดที่ 23 ครั้งที่ 20 วันที่ 14/12/2559	2559
11	00011148	นางเหมือนฝัน เสนีวงศ์ ณ อยุธยา	210204	500.00	454,250.00	3,670.00	578,860.00	ปทุมธานี	ชุดที่ 23 ครั้งที่ 14 วันที่ 15/10/2559	2559
12	00011634	นายภูมิพัฒน์ สมศรี	210201	800.00	341,000.00	2,000.00	349,982.79	ขอนแก่น	ชุดที่ 23 ครั้งที่ 20 วันที่ 14/12/2559	2559
13	00012334	นางสาวจันทนาพร เชียงแขก	210201	3,000.00	525,500.00	3,170.00	582,280.00	ตาก	ชุดที่ 23 ครั้งที่ 8 วันที่ 16/5/2559	2559
14	00008988	นางสาวนิกร มุขสมบัติ	210202	1,500.00	583,500.00	5,170.00	1,389,870.00	อำนาจเจริญ	ชุดที่ 24 ครั้งที่ 7 วันที่ 20/6/2560	2560
15	00012592	นายสุวัฒน์ พลรักษา	210204	1,500.00	490,400.00	4,340.00	931,100.00	นครราชสีมา	ชุดที่ 24 ครั้งที่ 15 วันที่ 14/12/2560	2560
16	00004516	นางสาวสายทิพย์ วสุธรรกุล	210204	1,500.00	564,500.00	0.00		จันทบุรี	ชุดที่ 25 ครั้งที่ 7 วันที่ 22/6/2561	2561
17	00009350	นางรัตนภรณ์ สดกิบาล	210209	2,500.00	576,000.00	12,350.00	1,238,821.50	ปทุมธานี	ชุดที่ 25 ครั้งที่ 5 วันที่ 23/4/2561	2561
18	00011208	นายนิมิต เข็มคน	210206	1,500.00	1,086,000.00	29,510.00	2,847,524.46	ลำปาง	ชุดที่ 25 ครั้งที่ 7 วันที่ 22/6/2561	2561
19	00012419	นางสาวภัทรฐิตา กำหนดความ	210205	1,500.00	646,200.00	6,400.00	1,395,200.00	บึงกาฬ	ชุดที่ 25 ครั้งที่ 6 วันที่ 22/5/2561	2561

ที่	ทะเบียน	ชื่อ - นามสกุล	สังกัด	ชำระหุ้นรายเดือน	หุ้นปัจจุบัน	ชำระหนี้รายเดือน	หนี้คงเหลือ	จังหวัด	มติเข้าที่ประชุม	พ.ศ.
20	00010071	นายวรพจน์ จูภา	210208	1,500.00	753,500.00	18,360.00	1,752,046.83	ฉะเชิงเทรา	ชุดที่ 26 ครั้งที่ 6 วันที่ 23/5/2562	2562
21	00011057	นางสาวมินตรา ขอเชื้อกลาง	210204	1,500.00	584,400.00	13,900.00	1,377,149.99	นครราชสีมา	ชุดที่ 26 ครั้งที่ 15 วันที่ 24/12/2562	2562
22	00011786	นางธัญพร บุพชาติ	210201	1,000.00	414,350.00	2,500.00	425,000.00	ปราจีนบุรี	ชุดที่ 26 ครั้งที่ 7 วันที่ 21/6/2562	2562
23	00011957	นางจันทร์จุฬา แสงชู	210203	1,500.00	1,075,500.00	26,770.00	2,846,964.26	นครนายก	ชุดที่ 26 ครั้งที่ 6 วันที่ 23/5/2562	2562
24	00012086	นางสาวนงคราญ มุสิกพรรณ	210204	1,500.00	971,500.00	24,860.00	2,709,176.28	ปทุมธานี	ชุดที่ 26 ครั้งที่ 5 วันที่ 23/4/2562	2562
25	00013025	นางสาวสิริวรรณ หนูแก้ว	210205	1,500.00	573,600.00	14,400.00	1,268,080.27	นครราชสีมา	ชุดที่ 26 ครั้งที่ 7 วันที่ 21/6/2562	2562
26	00013360	นางสาวสุชาดา จำปาวัลย์	210204	1,500.00	498,600.00	12,000.00	1,038,102.69	อุบลราชธานี	ชุดที่ 26 ครั้งที่ 3 วันที่ 27/2/2562	2562
27	00014346	นายพิพัฒน์ กล้าผจญ	210209	1,500.00	189,000.00	0.00		ปราจีนบุรี	ชุดที่ 26 ครั้งที่ 3 วันที่ 27/2/2562	2562
28	00006271	นางสาววันทนา วัดบัว	210203	1,500.00	734,000.00	15,750.00	2,716,973.31	ชัยนาท	ชุดที่ 27 ครั้งที่ 15 วันที่ 16/12/ 2563	2563
29	00007045	นายสุรวัช ศรีอินทร์	210201	1,500.00	943,000.00	26,400.00	3,140,883.83	ปราจีนบุรี	ชุดที่ 27 ครั้งที่ 10 วันที่ 20 /8/2563	2563
30	00012284	นายอชิรวิทย์ จันท์แก้ว	210209	1,500.00	600,100.00	11,100.00	1,652,173.63	พัทลุง	ชุดที่ 27 ครั้งที่ 13 วันที่ 20 /11/2563	2563
31	00012286	นายเชิดศักดิ์ หวนไธสง	210201	1,500.00	608,500.00	15,680.00	1,890,417.55	นครราชสีมา	ชุดที่ 27 ครั้งที่ 4 วันที่ 20/2/2563	2563
32	00012310	นางสาวปรียาภรณ์ ก้นหา	210202	1,500.00	391,100.00	0.00		สมุทรสาคร	ชุดที่ 27 ครั้งที่ 2 วันที่ 22/1/2563	2563
33	00012852	นายทิวาศักดิ์ เจนเขียวชาญ	210202	1,500.00	625,300.00	14,840.00	1,423,841.31	กาฬสินธุ์	ชุดที่ 27 ครั้งที่ 2 วันที่ 22/1/2563	2563
34	00013277	นางนัยน์กัศ สุวรรณพัฒน์	330008	1,500.00	622,900.00	15,550.00	1,570,735.32	นครราชสีมา	ชุดที่ 27 ครั้งที่ 7 วันที่ 21/5/2563	2563
35	00013518	นางสาวนงกัณหา ทีอุปมา	210208	1,500.00	519,700.00	10,150.00	1,530,074.15	กาฬสินธุ์	ชุดที่ 27 ครั้งที่ 9 วันที่ 20 /7/2563	2563
36	00013521	นางสาวทิพมณี สุขะ	210205	1,000.00	518,500.00	5,000.00	1,050,000.00	ชลบุรี	ชุดที่ 27 ครั้งที่ 6 วันที่ 17/4/2563	2563
37	00013562	นางสาวกุลกนก ภูดิทสายแก้ว	330007	1,500.00	435,500.00	10,600.00	1,147,086.18	ปัตตานี	ชุดที่ 27 ครั้งที่ 8 วันที่ 22/6/2563	2563
38	00013896	นางสาวฉัฐนันท์ ยุทธเขตต์	330005	1,000.00	251,100.00	2,680.00	260,470.81	ฉะเชิงเทรา	ชุดที่ 27 ครั้งที่ 8 วันที่ 22/6/2563	2563

ที่	ทะเบียน	ชื่อ - นามสกุล	สังกัด	ชำระหุ้นรายเดือน	หุ้นปัจจุบัน	ชำระหนี้รายเดือน	หนี้คงเหลือ	จังหวัด	มติเข้าที่ประชุม	พ.ศ.
39	00014084	นางสาววิชชุดา เหลลาลา	210204	1,500.00	272,000.00	6,000.00	450,200.22	ชัยภูมิ	ชุดที่ 27 ครั้งที่ 15 วันที่ 16/12/ 2563	2563
40	00014308	นางสาวรัตติยา โสมานบุตร	330001	1,000.00	537,100.00	13,800.00	1,384,184.67	จ.ร้อยเอ็ด	ชุดที่ 27 ครั้งที่ 6 วันที่ 17/4/2563	2563
41	00009555	นางสาวพัชรภรณ์ เดชสุภา	210205	1,500.00	673,000.00	30,000.00	4,954,817.39	ปราจีนบุรี	ชุดที่ 28 ครั้งที่ 12 วันที่ 25/10 / 2564	2564
42	00011195	นางสาวรมย์รังกา บุษบงค์	210202	1,500.00	889,000.00	19,200.00	3,189,609.26	กาฬสินธุ์	ชุดที่ 28 ครั้งที่ 4 วันที่ 23/3 / 2564	2564
43	00011737	นางสาวศุภิสรา แสงศิริเขต	210206	1,500.00	750,000.00	15,600.00	2,641,573.95	พะเยา	ชุดที่ 28 ครั้งที่ 5 วันที่ 25/4/ 2564	2564
44	00012466	นายเริงชัย บุญสรรค์	210206	800.00	308,000.00	4,500.00	776,835.94	กระทรวงศึกษา	ชุดที่ 28 ครั้งที่ 16 วันที่ 13/12/2564	2564
45	00013174	นางพรรษา หาญเทียม	210204	1,500.00	558,000.00	13,000.00	1,898,492.22	ศรีสะเกษ	ชุดที่ 28 ครั้งที่ 6 วันที่ 27/5 / 2564	2564
46	00013659	นางสาวสายสมร ลิงหาขารี	210209	1,500.00	570,000.00	12,300.00	1,869,552.26	เชียงราย	ชุดที่ 28 ครั้งที่ 6 วันที่ 27/5/ 2564	2564
47	00013848	นางสาวโสภิตา พลเยี่ยม	210204	1,500.00	555,500.00	11,700.00	1,722,606.94	กรุงเทพ	ชุดที่ 28 ครั้งที่ 6 วันที่ 27/5/ 2564	2564
48	00014281	นางพนัญช์ คานชัยภูมิ	210205	1,000.00	477,800.00	11,200.00	1,704,343.05	ปราจีนบุรี	ชุดที่ 28 ครั้งที่ 9 วันที่ 21/7/ 2564	2564
49	00004621	นางสาวเปมาศ เฟื่องสูง	210202	1,500.00	1,010,000.00	21,600.00	3,540,848.33	ลพบุรี	ชุดที่ 29 ครั้งที่ 10 วันที่ 21 /7/2565	2565
50	00005383	นางสุปราณี ศรีพุ่ม	210206	1,500.00	1,349,000.00	30,000.00	4,960,671.67	อยุธยา	ชุดที่ 29 ครั้งที่ 8 วันที่ 25/5/2565	2565
51	00010662	นางกาญจนา ฤทธิ์แก้ว	210201	1,500.00	746,500.00	21,370.00	3,281,355.94	นครพนม	ชุดที่ 29 ครั้งที่ 14 วันที่ 23 /11/2565	2565
52	00011629	นายจักรวัติ สอนแสง	210204	1,500.00	841,500.00	22,800.00	2,185,809.96	ชลบุรี	ชุดที่ 29 ครั้งที่ 11 วันที่ 29 /8/2565	2565
53	00011728	นายกฤษฎา สกุลวิโรจน์	210206	1,500.00	824,000.00	22,840.00	3,078,200.02	ปราจีนบุรี	ชุดที่ 29 ครั้งที่ 8 วันที่ 25/5/2565	2565
54	00011783	นางสาวปิยวรรณ คล้ายมงคล	210203	1,500.00	705,000.00	18,000.00	2,022,770.79	ชลบุรี	ชุดที่ 29 ครั้งที่ 4 วันที่ 23 /2/2565	2565
55	00011883	นางสาวบัญญัติ แก้วเมฆ	210201	1,500.00	1,276,000.00	33,350.00	4,028,813.55	ปราจีนบุรี	ชุดที่ 29 ครั้งที่ 10 วันที่ 21 /7/2565	2565
56	00012393	นายวีระวุฒิ วิชันราพงศ์	210208	1,000.00	223,800.00	0.00		สุราษฎร์ธานี	ชุดที่ 29 ครั้งที่ 8 วันที่ 25 /5/2565	2565
57	00012730	นายศักดิ์นรินทร์ หนูทา	330003	1,500.00	720,000.00	15,300.00	2,371,937.47	นนทบุรี	ชุดที่ 29 ครั้งที่ 5 วันที่ 23/3/2565	2565

ที่	ทะเบียน	ชื่อ - นามสกุล	สังกัด	ชำระหุ้นรายเดือน	หุ้นปัจจุบัน	ชำระหนี้รายเดือน	หนี้คงเหลือ	จังหวัด	มติเข้าที่ประชุม	พ.ศ.
58	00013696	นางสาวจันทิมา โถเพียทา	210202	800.00	144,600.00	340.00	73,820.00	ขอนแก่น	ชุดที่ 29 ครั้งที่ 14 วันที่ 23 /11/2565	2565
59	00014095	นางอังคณา ตีร์สมิ	210208	1,500.00	501,800.00	12,690.00	2,045,497.90	ฉะเชิงเทรา	ชุดที่ 29 ครั้งที่ 16 วันที่ 14/12/2565	2565
60	00014411	นางสาวจาวรพรรณ ชัยเมืองดี	210201	1,500.00	130,100.00	11,880.00	1,418,787.76	ร้อยเอ็ด	ชุดที่ 29 ครั้งที่ 16 วันที่ 14 /12/2565	2565
61	00014445	นางอติชยา ดอกกลาง	210208	1,500.00	220,400.00	10,400.00	1,183,196.08	นครราชสีมา	ชุดที่ 29 ครั้งที่ 8 วันที่ 25 /5/2565	2565
62	00015221	ว่าที่ร.ต.คัมภีร์ สุภาวงษ์	210202	800.00	41,000.00	9,500.00	1,013,462.59	ขอนแก่น	ชุดที่ 29 ครั้งที่ 10 วันที่ 21 /7/2565	2565
63	00009678	นายกรินทร์ เฉลิมวิสุตม์กุล	210201	5,000.00	810,450.00	0.00		ฉะเชิงเทรา	ชุดที่ 30 ครั้งที่ 7 วันที่ 26/6/2566	2566
64	00009733	นางอติชยา ปานทอง	210201	5,000.00	1,002,000.00	22,400.00	3,351,753.46	นครนายก	ชุดที่ 30 ครั้งที่ 7 วันที่ 26/6/2566	2566
65	00010530	นางอุษณีย์ ชงสุวรรณ	210204	1,500.00	325,700.00	0.00	300,000.00	จันทบุรี	ชุดที่ 30 ครั้งที่ 6 วันที่ 23/5/2566	2566
66	00010593	นายมนต์รัก พาลฐวงษ์	210201	1,500.00	695,400.00	18,410.00	2,507,557.52	อุบลราชธานี	ชุดที่ 30 ครั้งที่ 6 วันที่ 23/5/2566	2566
67	00011703	นางสาวรุจภา แก้วพุ่ม	210208	1,500.00	749,000.00	18,500.00	3,100,894.10	เพชรบูรณ์	ชุดที่ 30 ครั้งที่ 11 วันที่ 26/10/2566	2566
68	00012448	นางสาวอุไรวรรณ ศรีพาลา	210204	1,500.00	536,500.00	15,450.00	2,685,082.65	ขอนแก่น	ชุดที่ 30 ครั้งที่ 2 วันที่ 25 /1/2566	2566
69	00012985	นายมนู วงษ์กัญญา	210202	1,500.00	881,000.00	19,100.00	2,895,418.72	บุรีรัมย์	ชุดที่ 30 ครั้งที่ 11 วันที่ 26/10/2566	2566
70	00013240	นางสาวอัญชลี มียิ่ง	210201	1,500.00	573,300.00	17,000.00	2,634,011.40	สุรินทร์	ชุดที่ 30 ครั้งที่ 3 วันที่ 27 /2/2566	2566
71	00013245	นางสาวพิมพ์อารยา ดวงจันทร์	210201	2,000.00	677,100.00	16,900.00	1,754,253.00	แม่ฮ่องสอน	ชุดที่ 30 ครั้งที่ 3 วันที่ 27 /2/2566	2566
72	00013856	นางสาวพัชรี สมคุณ	210203	1,500.00	755,400.00	17,600.00	1,397,101.35	ปราจีนบุรี	ชุดที่ 30 ครั้งที่ 2 วันที่ 25 /1/2566	2566
73	00014489	นายนครจรงค์ กันรัมย์	210201	1,000.00	229,600.00	12,200.00	1,868,286.00	บุรีรัมย์	ชุดที่ 30 ครั้งที่ 7 วันที่ 26/6/2566	2566
74	00014598	นางสาววิไลลักษณ์ เงินสมบัติ	210205	1,000.00	73,800.00	0.00		ชลบุรี	ชุดที่ 30 ครั้งที่ 7 วันที่ 26/6/2566	2566
75	00014861	นายธีระพล เวฬุวนารักษ์	210207	1,000.00	59,400.00	9,400.00	1,155,050.06	ยโสธร	ชุดที่ 30 ครั้งที่ 2 วันที่ 25 /1/2566	2566
76	00009238	น.ส.สุภัทรา รอดชุม	210201	1,500.00	618,500.00	5,670.00	1,240,730.00	พัทลุง	ชุดที่ 31 ครั้งที่ 8 วันที่ 25/7/2567	2567

ที่	ทะเบียน	ชื่อ - นามสกุล	สังกัด	ชำระหุ้นรายเดือน	หุ้นปัจจุบัน	ชำระหนี้รายเดือน	หนี้คงเหลือ	จังหวัด	มติเข้าที่ประชุม	พ.ศ.
77	00014709	น.ส.สุมาลี ฤทธิสมิต	210208	1,000.00	78,600.00	7,300.00	905,050.44	นครราชสีมา	ชุดที่ 31 ครั้งที่ 6 วันที่ 25/6/2567	2567
78	00015594	น.ส.ทัชชกร มะชะเถียว	210203	1,500.00	43,500.00	15,100.00	1,825,547.01	นครศรีธรรมราช	ชุดที่ 31 ครั้งที่ 6 วันที่ 25/6/2567	2567
รวมเป็นจำนวนเงิน				<b>118,300.00</b>	<b>44,538,210.00</b>	<b>906,910.00</b>	<b>124,476,072.36</b>			

ที่ประชุมคณะอนุกรรมการติดตามหนี้ รับทราบ

เสนอที่ประชุม เพื่อโปรดทราบ

ที่ประชุม รับทราบ

3.2.5 เรื่อง รับประทานสมาชิกที่เงินเดือนคงเหลือไม่ถึง 30%

ตามที่หน่วยงานต้นสังกัดของสมาชิกได้ปฏิบัติตามระเบียบกระทรวงศึกษาธิการว่าด้วยการหักเงินบำเหน็จบำนาญข้าราชการเพื่อชำระหนี้แก่สวัสดิการภายในส่วนราชการและสหกรณ์ พ.ศ.2551 โดยเงินเดือนคงเหลือสุทธิต้องมียอดคงเหลือไม่น้อยกว่าร้อยละ 30 และคำสั่งศาลปกครองให้ปฏิบัติ ตั้งแต่เดือน มกราคม 2563 เป็นต้นไป

ประจำเดือน มกราคม 2568 มีสมาชิกค้างชำระหนี้บางส่วนจากต้นสังกัด จำนวน 39 ราย

อำเภอ	ปี 2567												ปี 2568											
	ธ.ค.-66	ม.ค.-67	ก.พ.-67	มี.ค.-67	เม.ย.-67	พ.ค.-67	มิ.ย.-67	ก.ค.-67	ส.ค.-67	ก.ย.-67	ต.ค.-67	พ.ย.-67	ธ.ค.-67	ม.ค.-68	ก.พ.-68	มี.ค.-68	เม.ย.-68	พ.ค.-68	มิ.ย.-68	ก.ค.-68	ส.ค.-68	ก.ย.-68	ต.ค.-68	พ.ย.-68
เมือง	119	111	96	143	235	220	183	179	67	56.00	66	7	16	11										
เขาดกรรจ์	45	40	33	41	69	60	53	56	23	19.00	22	5	5	4										
คลองหาด	21	21	19	30	65	56	51	49	11	8.00	12	1	3	1										
วังน้ำเย็น	42	39	35	59	90	78	66	67	32	26.00	27	2	5	4										
วังสมบูรณ์	27	24	20	25	52	36	31	33	11	7.00	7	0	1	1										
วัดนานคร	28	20	17	85	125	105	92	100	43	38.00	5	3	8	2										
อรัญประเทศ	44	43	32	144	205	169	162	162	65	55.00	11	4	13	9										
ตาพระยา	40	21	23	61	97	79	80	85	32	25	5	2	7	6										
โคกสูง	15	16	11	26	50	36	35	35	9	9.00	2	1	1	1										
อบจ	0	2	2	2	2	1	2	2	0	0	2	2	0	0										
<b>รวม</b>	<b>381</b>	<b>337</b>	<b>288</b>	<b>616</b>	<b>990</b>	<b>840</b>	<b>755</b>	<b>766</b>	<b>293</b>	<b>243</b>	<b>159</b>	<b>27</b>	<b>59</b>	<b>39</b>	<b>0</b>	<b>0</b>	<b>0</b>	<b>0</b>	<b>0</b>	<b>0</b>	<b>0</b>	<b>0</b>	<b>0</b>	<b>0</b>

( เอกสารแนบท้ายภาคผนวกหน้า 24 - 26 )

ที่ประชุมคณะกรรมการติดตามหนี้ รับประทาน

เสนอที่ประชุม เพื่อโปรดทราบ

ที่ประชุม รับประทาน

3.2.6 เรื่อง รับทราบยอดค้างชำระจากต้นสังกัด

ประจำเดือน มกราคม 2568 สหกรณ์ออมทรัพย์ครูสระแก้ว จำกัด ไม่สามารถเรียกเก็บเงินจากต้นสังกัดในจังหวัดได้ จำนวน 4 ราย โดยมีรายละเอียด ดังต่อไปนี้

รายละเอียดสรุปรายการค้างชำระจากต้นสังกัดในจังหวัดสระแก้ว ประจำเดือน มกราคม 2568

ที่	ทะเบียน	ชื่อ-สกุล	สังกัด	รายรับ			ส่งเก็บ สหกรณ์	รายจ่าย			รายรับ คงเหลือ	เงินเหลือ30%	จำนวนเงิน ค้างสหกรณ์	สาเหตุ	วันที่ชำระ
				เงินเดือน	เงินได้อื่น ๆ	รวม		หักสหกรณ์	หักอื่น ๆ	รวม					
1	00006557	นางมนสิณี พิมพ์แพทย์	บ้านฉางเมือง	13,263.25	-	13,263.25	13,000.00	12,500.00	-	12,500.00	763.25	3,978.98	500.00	ง/คไม่ถึง30%	เก็บค่า
2	00011828	น.ส.ประนอม สดศรี	บ้านฉางสาม.	17,355.00	-	17,355.00	13,000.00	6,312.16	7,500.00	13,812.16	3,542.84	5,206.50	6,687.84	ง/คไม่ถึง30%	เก็บค่า
3	00005036	นางจิรฐา อธิษฐาน	บ้านฉางสาม.	29,240.91	-	29,240.91	29,909.60	20,102.65	-	20,102.65	9,138.26	8,772.27	9,806.95	ง/คไม่ถึง30%	
4	00013476	นายจรรุญ รักษาภัย	อ.วังน้ำเย็น	49,550.00	11,200.00	60,750.00	36,585.72	-	-	-	-	-	36,585.72	เงินเดือนไม่ออก	
<b>รวมเป็นจำนวนเงินทั้งสิ้น</b>												<b>53,580.51</b>			

ที่ประชุมคณะกรรมการติดตามหนี้ รับทราบ

เสนอที่ประชุม เพื่อโปรดทราบ

ที่ประชุม รับทราบ และให้เรียกเก็บเงินจากผู้ค้างชำระ นายจรรุญ รักษาภัย



### 3.2.7 เรื่อง รับทราบการขอความอนุเคราะห์หักเงินได้รายเดือนจากต้นสังกัดของสมาชิกที่ย้าย

#### ไปรับราชการนอกเขตจังหวัดสระแก้ว

ประจำเดือน มกราคม พ.ศ. 2568 สหกรณ์ออมทรัพย์ครูสระแก้ว จำกัด ได้ขอความอนุเคราะห์

หักเงินได้รายเดือนของสมาชิกจากต้นสังกัดต่างจังหวัดจำนวน 358 ราย 123 เขต โดยมีรายละเอียดดังต่อไปนี้

ลำดับที่	หน่วยงานต้นสังกัด	จำนวนราย	จำนวนเงินส่งเก็บ	เก็บได้	เก็บไม่ได้
1	สพป.บุรีรัมย์ เขต 1	16	203,304.71	203,304.71	-
2	สพป.บุรีรัมย์ เขต 2	34	393,894.44	393,894.44	-
3	สพป.บุรีรัมย์ เขต 3	19	228,230.00	228,230.00	-
4	สพป.บุรีรัมย์ เขต 4	10	107,957.84	107,957.84	-
5	สพม.บุรีรัมย์ เขต 32	8	93,411.57	93,411.57	-
6	สพป.สุรินทร์ เขต 1	8	90,560.00	90,560.00	-
7	สพป.สุรินทร์ เขต 2	7	85,183.83	85,183.83	-
8	สพป.สุรินทร์ เขต 3	8	82,170.00	82,170.00	-
9	สพม.สุรินทร์ เขต 33	2	18,100.00	18,100.00	-
10	สพป.ศรีสะเกษ เขต 1	6	106,045.77	106,045.77	-
11	สพป.ศรีสะเกษ เขต 2	7	88,830.00	88,830.00	-
12	สพป.ศรีสะเกษ เขต 3	14	196,585.35	196,585.35	-
13	สพป.ศรีสะเกษ เขต 4	7	99,608.18	99,608.18	-
14	โรงเรียนประโคนชัยพิทยาคม	2	23,092.31	23,092.31	-
15	โรงเรียนนางรอง	4	48,700.00	48,700.00	-
16	อบจ.นครราชสีมา	10	146,571.71	146,571.71	-
17	สพป.ร้อยเอ็ด เขต 1	2	36,402.31	36,402.31	-
18	สพป.ร้อยเอ็ด เขต 2	3	33,700.00	33,700.00	-
19	สพป.ร้อยเอ็ด เขต 3	3	54,697.05	54,697.05	-
20	เทศบาลโนนสวรรค์(ร้อยเอ็ด)	1	17,985.99	17,985.99	-
21	สพป.ปราจีนบุรี เขต 1	1	5,000.00	5,000.00	-
22	สพป.ปราจีนบุรี เขต 2	12	154,775.21	154,775.21	-
23	สพป.จันทบุรี เขต 2	13	246,676.03	246,676.03	-
24	สพป.ฉะเชิงเทรา เขต 1	3	36,200.00	36,200.00	-

ลำดับที่	หน่วยงานต้นสังกัด	จำนวนราย	จำนวนเงินส่งเก็บ	เก็บได้	เก็บไม่ได้
25	สพป.ฉะเชิงเทรา เขต 2	2	27,182.58	27,182.58	-
26	สพป.ชลบุรี เขต 1	10	239,505.35	239,505.35	-
27	สพป.ชลบุรี เขต 2	1	22,000.00	22,000.00	-
28	สพม.ชลบุรี ระยอง	1	28,320.36	28,320.36	-
29	เทศบาลเมืองศรีราชา	2	23,682.58	23,682.58	-
30	สพป.นครนายก	1	16,800.00	16,800.00	-
31	สพป.พระนครศรีอยุธยา เขต 1	5	63,153.58	63,153.58	-
32	สพป.ลพบุรี เขต 1(22500)	1	6,800.00	6,800.00	-
33	สพป.ลพบุรี เขต 1	1	17,892.31	17,892.31	-
34	สพป.นครสวรรค์ เขต 1	1	11,400.00	11,400.00	-
35	สพป.อุดรธานี เขต 2	1	14,300.00	14,300.00	-
36	สพป.ชัยภูมิ เขต 1	2	13,800.00	13,800.00	-
37	สพป.ชัยภูมิ เขต 2	2	30,492.31	30,492.31	-
38	สพป.ชัยภูมิ เขต 3	1	13,531.21	13,531.21	-
39	สพป.มหาสารคาม เขต 2	4	70,636.38	70,636.38	-
40	สพป.กาฬสินธุ์ เขต 1	3	66,292.31	66,292.31	-
41	สพป.กาฬสินธุ์ เขต 2	1	11,300.00	11,300.00	-
42	สพม.กาฬสินธุ์ เขต 3	3	56,090.00	56,090.00	-
43	สพม.กาฬสินธุ์ เขต 25	2	26,800.00	26,800.00	-
44	สพป.ยโสธร เขต 1	1	28,500.00	28,500.00	-
45	สพป.ยโสธร เขต 2	3	43,500.00	43,500.00	-
46	สพป.พัทลุง เขต 1	1	13,200.00	13,200.00	-
47	สพป.พัทลุง เขต 2	3	35,500.00	35,500.00	-
48	สพป.นครศรีธรรมราช 3	1	13,600.00	13,600.00	-
49	อบต.บ่อทอง(กบินทร์บุรี)	1	9,800.00	9,800.00	-
50	สพป.นครราชสีมา เขต 1	3	39,050.00	39,050.00	-
51	สพป.นครราชสีมา เขต 2	2	31,700.00	31,700.00	-

ลำดับที่	หน่วยงานต้นสังกัด	จำนวนราย	จำนวนเงินส่งเก็บ	เก็บได้	เก็บไม่ได้
52	สพป.นครราชสีมา เขต 3	5	58,712.13	58,712.13	-
53	สพป.นครราชสีมา เขต 4	2	25,900.00	25,900.00	-
54	สพป.นครราชสีมา เขต 6	1	7,800.00	7,800.00	-
55	สพป.นครราชสีมา เขต 7	3	55,792.31	55,792.31	-
56	สพป.อำนาจเจริญ	1	12,000.00	12,000.00	-
57	สพป.อุบลราชธานี เขต 1	1	5,700.00	5,700.00	-
58	สพป.อุบลราชธานี เขต 5	2	20,400.00	20,400.00	-
59	สพป.ระยอง เขต 1	2	32,392.31	32,392.31	-
60	สพป.ระยอง เขต 2	2	24,400.00	24,400.00	-
61	วิทยาลัยเทคนิคเซกา(บึงกาฬ)	1	11,200.00	11,200.00	-
62	อบจ.ขอนแก่น 12613	1	31,455.70	31,455.70	-
63	สพม.กรุงเทพมหานคร เขต 1	1	10,800.00	10,800.00	-
64	สพป.สุพรรณบุรี เขต 2	1	11,000.00	11,000.00	-
65	สพป.สุพรรณบุรี เขต 3	1	9,900.00	9,900.00	-
66	สพป.สตูล	1	11,000.00	11,000.00	-
67	สพป.มุกดาหาร (26000)	1	25,892.31	25,892.31	-
68	สพป.สมุทรปราการ เขต 1	1	12,800.00	12,800.00	-
69	สพป.สงขลา เขต 1	1	14,511.70	14,511.70	-
70	เทศบาลหล่มสัก(เพชรบูรณ์)	1	23,239.06	23,239.06	-
71	โรงเรียนบ้านปรางค์กู่(ศรีสะเกษ)	1	11,400.00	11,400.00	-
72	สพม.ฉะเชิงเทรา	1	23,692.31	23,692.31	-
73	สพม.ตราด	1	12,800.00	12,800.00	-
74	สพม.จันทบุรี	1	17,000.00	17,000.00	-
75	สพป.ขอนแก่น เขต 4	2	22,250.00	22,250.00	-
76	สพป.ขอนแก่น เขต 5	2	42,957.77	42,957.77	-
77	สพม.ขอนแก่น 25	2	15,700.00	15,700.00	-
78	วิทยาลัยเทคนายายอาม(จันทบุรี)	1	5,600.00	5,600.00	-

ลำดับที่	หน่วยงานต้นสังกัด	จำนวนราย	จำนวนเงินส่งเก็บ	เก็บได้	เก็บไม่ได้
79	เทศบาลเมืองเดชอุดม(อุบล)	1	12,300.00	12,300.00	-
80	ร.ร.ราชประชานุเคราะห์ 19	1	16,600.00	16,600.00	-
81	สพม.ปทุมธานีเขต 4	1	10,358.65	10,358.65	-
82	สพป.นครพนม เขต 2	1	29,350.00	29,350.00	-
83	สพป.กาญจนบุรี เขต 1	1	18,000.00	18,000.00	-
84	สพป.กาญจนบุรี เขต 4	1	6,400.00	6,400.00	-
85	วิทยาลัยเกษตรและเทคโนโลยีฉะเชิงเทรา	1	5,800.00	5,800.00	-
86	เทศบาลนครพิษณุโลก	1	14,500.00	14,500.00	-
87	ว.เทคนิคบูรพาปราจีนบุรี	1	10,500.00	10,500.00	-
88	อบต.คงขี้เหล็ก(ปราจีนบุรี)	1	13,096.41	13,096.41	-
89	สพป.กระบี่	1	7,500.00	7,500.00	-
90	สพป.ยะลา เขต 2	1	14,300.00	14,300.00	-
91	สพป.กรุงเทพ	1	32,332.05	32,332.05	-
92	สพป.เพชรบูรณ์ เขต 2	1	6,900.00	6,900.00	-
93	สพป.นราธิวาส เขต 3	1	13,300.00	13,300.00	-
94	สพป.สุราษฎร์ธานี เขต 3	1	24,700.00	24,700.00	-
95	สพป.อุดรดิตถ์ เขต 1	1	11,600.00	11,600.00	-
96	ศูนย์การศึกษาพิเศษ จ.ปทุมธานี	1	37,758.24	37,758.24	-
97	วิทยาลัยเทคนิคนาทอง จ.บุรีรัมย์	1	4,900.00	4,900.00	-
98	สพม.ปราจีนบุรี	14	155,291.59	155,291.59	-
99	เทศบาลนครหาดใหญ่	1	4,793.02	4,793.02	-
100	เทศบาลนาด้วง	1	12,800.00	12,800.00	-
101	เทศบาลเมืองจันทบุรี	1	14,500.00	14,500.00	-
102	เทศบาลเมืองนราธิวาส	1	22,992.31	22,992.31	-
103	วิทยาลัยเทคนิคขอนแก่น	1	5,100.00	5,100.00	-
104	อบต.หนองสิม(อุบลราชธานี)	1	10,000.00	10,000.00	-
105	อบจ.เลย	1	22,200.00	22,200.00	-

ลำดับที่	หน่วยงานต้นสังกัด	จำนวนราย	จำนวนเงินส่งเก็บ	เก็บได้	เก็บไม่ได้
106	สำนักงานศึกษาธิการจังหวัดนครนายก	1	15,892.31	15,892.31	-
107	สพม.กรุงเทพเขต 2	1	11,300.00	11,300.00	-
108	อบต.สีเหล็ก(บุรีรัมย์)	1	10,944.26	10,944.26	-
109	อบต.จรัส(สุรินทร์)	1	11,360.00	11,360.00	-
110	ศูนย์การศึกษาพิเศษ จ.จันทบุรี	1	13,930.00	13,930.00	-
111	ศูนย์วิทยาศาสตร์ร้อยเอ็ด	1	15,479.71	15,479.71	-
112	เทศบาลพระนครศรีอยุธยา	1	33,992.31	33,992.31	-
113	สพป.นนทบุรี เขต 2	1	28,800.00	28,800.00	-
114	สพป.เลย เขต 2	1	21,653.80	21,653.80	-
115	สพป.สระบุรี เขต 1	1	10,500.00	10,500.00	-
116	สพป.มหาสารคาม เขต 3	1	10,600.00	10,600.00	-
117	ศึกษาธิการจังหวัดกาฬสินธุ์	1	37,132.64	37,132.64	-
118	สพป.สิงห์บุรี เขต 1	1	17,592.31	17,592.31	-
119	สพป.เชียงใหม่ เขต 3	1	15,600.00	15,600.00	-
120	อบจ.ปราจีนบุรี	2	25,300.00	25,300.00	-
121	สพป.พะเยา เขต 1	1	15,000.00	15,000.00	-
122	อบจ.ชัยภูมิ	1	11,170.81	11,170.81	-
123	เทศบาลท่าโขลง(ปทุมธานี)	1	28,000.00	28,000.00	-
รวมเป็นจำนวนทั้งสิ้น		358	5,000,927.29	5,000,927.29	-

ที่ประชุมคณะอนุกรรมการติดตามหนี้ รับทราบ

เสนอที่ประชุม เพื่อโปรดทราบ

ที่ประชุม รับทราบ



ลำดับ	ทะเบียน	ชื่อ - สกุล	ธันวาคม 2567		มกราคม 2568		กุมภาพันธ์ 2568		มีนาคม 2568		เมษายน 2568		พฤษภาคม 2568	
			จำนวน	เงินเข้า/ชำระ	จำนวน	เงินเข้า/ชำระ	จำนวน	เงินเข้า/ชำระ	จำนวน	เงินเข้า/ชำระ	จำนวน	เงินเข้า/ชำระ	จำนวน	เงินเข้า/ชำระ
<b>สังกัดหน่วยงานสมาชิกภาพ</b>														
1	00005337	น.ส.ธณัฐดา อ่อนสว่าง	9,000.00	8/1/2568	9,000.00	6/2/2568								
2	00006235	น.ส.มณีนวรัตน์ ไทยรัช	3,500.00	3/1/2568	3,500.00	1/2/2568								
3	00010025	น.ส.พัชรินทร์ โคขยามานนท์	2,187.57	21/1/2568	2,190.71									
4	00011572	นายชาญยุทธ สาโยธา	15,678.94	7/1/2568	15,675.55	3/2/2568								
5	00012001	นายวีรพันธุ์ คำนึ่ง			2,000.00									
6	00012145	นายสันติ นกเขาเทศ	2,500.00	28/1/2568										
7	00012501	นายบุญส่ง ไทยรัช	1,500.00	3/1/2568	1,500.00	1/2/2568								
8	00013571	นางพรธิรา หล้าบุคดา	8,000.00		8,000.00									
9	00013887	น.ส.ณัชชา มีสวรรค์	3,500.00	เก็บค่า										
10	00014151	น.ส.ธนาภรณ์ บัดโต	4,600.00	4/2/2568	4,600.00									
11	00014159	ว่าที่ ร.ต.ณัฐวดี น้อยจันทร์	3,500.00	31/1/2568	3,500.00									
12	00014424	น.ส.ภัศราภรณ์ วิลานันท์	4,000.00	23/1/2568	4,000.00									
<b>ค้างชำระเงินกู้โครงการอาชีพเสริม</b>														
1	00014522	น.ส.มณีนุช ชีระธำรงค์ภัย	2,000.00	เก็บค่า										
2	00011962	น.ส.วัลภา ผลเจริญ			1,600.00	3/2/2568								
3	00013083	นางกนกวรรณ เสือสวย			1,600.00									
4	00013084	น.ส.ชมพูนุช ดีสัน			1,600.00	3/2/2568								
รวมเป็นจำนวนเงิน			158,422.44		140,301.98		-		-		-		-	

ที่ประชุมคณะอนุกรรมการติดตามหนี้ รับทราบ

เสนอที่ประชุม เพื่อโปรดทราบ

ที่ประชุม รับทราบ

## 3.2.9 เรื่อง รับทราบรายละเอียดลูกหนี้ขาดสมาชิกภาพ

หนังสือของลูกหนี้ขาดสมาชิกภาพ ณ 31 มกราคม พ.ศ. 2568 จำนวน 106 ราย ตั้งค่าเผื่อ 19 ราย

ที่	ทะเบียน	ชื่อ - สกุล	รหัสสังกัด	สังกัด	ลูกเงิน	สามัญ	สวัสดิการ	สวัสดิการATM	หนังสือ	งวดค้าง	หมายเหตุ
1	00000305	นางมณีวรรณ ศรีจันทร์	100111	บ้านาญสมาชิกปลดเขต 1		2,664,010.32	225,196.00		2,889,206.32	2	
2	00000479	นายบัญญัติ นิยมสิทธิ์	100111	บ้านาญสมาชิกปลดเขต 1		583,086.02	194,428.36		777,514.38	13สส	ตั้งค่าเผื่อ
3	00000913	นายจรัส ขอร่วมกลาง	100111	บ้านาญสมาชิกปลดเขต 1		1,992,709.27	229,603.09		2,222,312.36	3	
4	00006407	นายสมพร พฤษาพิศุทธ์	100111	บ้านาญสมาชิกปลดเขต 1		533,633.49			533,633.49		
5	00006557	นางมนสิณี พิมพ์แพทย์	100111	บ้านาญสมาชิกปลดเขต 1		1,964,571.63	136,645.43		2,101,217.06		
6	00002266	นายไพบูลย์ บุญศรี	100222	บ้านาญสมาชิกปลดเขต 2		385,312.60			385,312.60		
7	00006525	นายธนดล ไสริฤทธิ์	100222	บ้านาญสมาชิกปลดเขต 2		2,275,682.65	235,000.00		2,510,682.65	1	
8	00010551	นายพิสิญ ผลสวัสดิ์	100222	บ้านาญสมาชิกปลดเขต 2		1,762,721.16	246,616.00		2,009,337.16		
9	00012386	นางวารุณี ภาวะเดช	100222	บ้านาญสมาชิกปลดเขต 2		3,283,410.85			3,283,410.85		
10	00012757	นางอینگันต์ สิทธิจันทร์	100222	บ้านาญสมาชิกปลดเขต 2		1,990,423.52			1,990,423.52	3	
11	00003390	นายพินิจ โพธิ์ดิลก	100310	บ้านาญ สหม(ปลด)		1,289,817.28	238,000.00		1,527,817.28	3 สป	
12	00009230	นายอุทัย ดีชัยรัมย์	100310	บ้านาญ สหม(ปลด)		1,113,912.34	182,718.36		1,296,630.70	5	ตั้งค่าเผื่อ
13	00011828	น.ส.ประนอม สดศรี	100310	บ้านาญ สหม(ปลด)		2,134,863.39	187,595.44		2,322,458.83	6สส12สป	ตั้งค่าเผื่อ
14	00013407	นายปิยพงษ์ ศรีรัมย์	100413	สกร.จังหวัดสระแก้ว(พนักงานราชการ)		9,349.46			9,349.46	5	ตั้งค่าเผื่อ
15	00012508	นายประสพสุข ชุ่มกลาง	100414	สกร.จังหวัดสระแก้ว(บ้านาญ)		1,450,093.40	168,229.81		1,618,323.21	3	
16	00012744	นางเบญจมาศ นะธิศรี	100570	โรงเรียนชุมชนบ้านโนนจิก		1,054,176.56			1,054,176.56		
17	00004452	นางบุญญาพร ฐานพงศ์	100614	บ้านาญเทศบาลเมืองสระแก้ว		2,192,491.70	214,410.95		2,406,902.65	4	ตั้งค่าเผื่อ



ที่	ทะเบียน	ชื่อ - สกุล	รหัสสังกัด	สังกัด	ลูกเงิน	สามัญ	สวัสดิการ	สวัสดิการATM	หนี้คงเหลือ	งวดค้าง	หมายเหตุ
18	00006923	นายวิเชนทร์ ยกดีด	100614	บ้านาญเทศบาลเมืองสระแก้ว		1,344,124.57	220,000.00		1,564,124.57	1	
19	00007976	นางนารีรัตน์ ท่าเนียม	100614	บ้านาญเทศบาลเมืองสระแก้ว		244,474.49			244,474.49		
20	00003490	นายวินัย เกียรประเสริฐ	100625	สมาชิกปลดเทศบาลอรัญญประเทศ		1,556,993.41	233,054.25		1,790,047.66	4	ตั้งค่าเพื่อ
21	00012522	น.ส.อรอุมา คำวันสา	100714	โรงเรียนคาราสุมุทสระแก้ว		298,357.69			298,357.69		
22	00012100	นางอำพันธ์ รัศมี	100773	โรงเรียนสำเร็จวิทยา			217,563.00		217,563.00	1	
23	00014331	น.ส.สุพรรณิ ก้องสนาม	100821	เทศบาลตำบลเขาฉกรรจ์		341,153.38			341,153.38		
24	00012994	นายณกรณ์ เรืองยศ	203122	โรงเรียนบ้านกะสัง		1,146,912.79			1,146,912.79	3	
25	00004854	นายสัมพันธ์ พงสาปาน	210500	ปลด หักบัญชีธนาคาร		584,881.21	172,214.00		757,095.21		
26	00009528	น.ส.ชนันท์พร เชื้อปิ่น	210500	ปลด หักบัญชีธนาคาร			148,665.59		148,665.59		
27	00011316	นายอัฐพล สังข์โชติพงศ์	210500	ปลด หักบัญชีธนาคาร		556,258.02	187,000.00		743,258.02		
28	00012137	นางกชนันท์ กล้าเกิดผล	210500	ปลด หักบัญชีธนาคาร		121,130.42			121,130.42		
29	00013364	นายเอกวัฒน์ บุญใบ	210500	ปลด หักบัญชีธนาคาร		457,338.19			457,338.19		
30	00013882	นางพจวรรณ ชาญเขาวัว	210500	ปลด หักบัญชีธนาคาร		310,471.36			310,471.36		
31	00013773	น.ส.อัญชลี เทพจันดา	290004	สพป.บุรีรัมย์ เขต 4		1,297,523.97			1,297,523.97		
32	00013913	นายวรานูวัตต์ วิรุฬพัฒน์	290004	สพป.บุรีรัมย์ เขต 4		1,230,263.21			1,230,263.21		
33	00013323	นางพัชนี กรวยทอง	290006	สพป.สุรินทร์ เขต 1		219,061.57			219,061.57		
34	00013077	นายรพี กุลพัฒน์	290011	สพป.ศรีสะเกษ เขต 2		886,291.19			886,291.19	2	
35	00013497	นางอุบลวรรณ เกษนุรมย์	290011	สพป.ศรีสะเกษ เขต 2		1,131,509.67			1,131,509.67		
36	00013571	นางพรธีรา หล้าบุคดา	290013	สพป.ศรีสะเกษ เขต 4		682,157.74			682,157.74	7	ตั้งค่าเพื่อ

ที่	ทะเบียน	ชื่อ - สกุล	รหัสสังกัด	สังกัด	ลูกเงิน	สามัญ	สวัสดิการ	สวัสดิการATM	หนี้คงเหลือ	งวดค้าง	หมายเหตุ
37	00015116	น.ส.ศศิรดา พรหมเจดีย์	290022	เทศบาลโนนสวรรค์(ร้อยเอ็ด)		368,794.61			368,794.61		
38	00013591	น.ส.บุญพิทักษ์ บัวใหญ่	290026	สพป.จันทบุรี เขต 2		917,863.84			917,863.84	3	
39	00012746	นายวัฒนา รวีวรรณ	290049	สพป.ชัยภูมิ เขต 1		984,791.03			984,791.03		
40	00013075	นางนงา โคตรจันทร์	290057	สพป.กาฬสินธุ์ เขต 3		2,738,668.39			2,738,668.39	3	
41	00014039	นายวีระพงษ์ อุทะลา	290057	สพป.กาฬสินธุ์ เขต 3		1,456,329.37			1,456,329.37		
42	00014335	นายปิยะฉัตร จันทร์	290057	สพป.กาฬสินธุ์ เขต 3		1,112,849.67			1,112,849.67		
43	00013612	น.ส.กฤษณา ราชสมบัติ	290072	สพป.นครราชสีมา เขต 3		1,209,593.01			1,209,593.01	2	
44	00014352	นายปิยะ ดอกกลาง	290075	สพป.นครราชสีมา เขต 6		982,715.05			982,715.05		
45	00012067	น.ส.อินทวา อารีภู	290083	สพป.อุบลราชธานี เขต 5		222,478.41			222,478.41		
46	00013235	นางสุมาลย์ ยศพล	290089	สพป.ระยอง เขต 2		1,247,283.56			1,247,283.56		
47	00000975	นางพัชรา พวงษ์สัตย์	290124	สพม.ปทุมธานีเขต 4		412,362.50	254,975.80		667,338.30		
48	00011303	น.ส.มยุรี พงษ์อากาศ	290167	วิทยาลัยเทคนิคนางรอง จ.บุรีรัมย์		297,370.01			297,370.01		
49	00011986	น.ส.รารวรรณ สร้างวัด	290168	สพม.ปราจีนบุรี		1,630,434.95	199,400.00		1,829,834.95		
50	00011023	นายรังษิ เวียงวิเศษ	290174	วิทยาลัยเทคนิคขอนแก่น		140,709.82	186,665.96		327,375.78		
51	00001298	นายสุเทพ สมบูรณ์พงศ์	310000	ชำระเอง(ปลด)		1,825,543.48			1,825,543.48	1	
52	00003304	นายขจรลาภ ภูมิเรศสุนทร	310000	ชำระเอง(ปลด)		450,572.72			450,572.72		
53	00003624	นางจุฎากร เปรมกลาง	310000	ชำระเอง(ปลด)		420,392.53			420,392.53		
54	00005016	น.ส.ฐกรรณ กองจันดา	310000	ชำระเอง(ปลด)			32,282.80		32,282.80		
55	00005337	น.ส.ฉัตรสุดา อ่อนสว่าง	310000	ชำระเอง(ปลด)		2,301,280.75			2,301,280.75	7	ตั้งค่าเพื่อ

ที่	ทะเบียน	ชื่อ - สกุล	รหัสสังกัด	สังกัด	ลูกเงิน	สามัญ	สวัสดิการ	สวัสดิการATM	หนังสือเหลือ	งวดค้าง	หมายเหตุ
56	00006235	น.ส.มณีวรรณ ไทยวัช	310000	ชำระเอง(ปลด)	5,999.52	73,821.65			79,821.17	10	ตั้งค่าเพื่อ
57	00007532	น.ส.ณัฐภัตสร ผดุงเจริญ	310000	ชำระเอง(ปลด)		317,405.45			317,405.45		
58	00008369	น.ส.อ้อยใจ แซ่ตั้ง	310000	ชำระเอง(ปลด)		156,398.41	93,674.30		250,072.71		
59	00008409	นายชลิต หุ่นประการ	310000	ชำระเอง(ปลด)		270,952.19			270,952.19		
60	00009515	น.ส.มนฤทัย แสงสุข	310000	ชำระเอง(ปลด)			180,021.46		180,021.46		
61	00009518	น.ส.รุ่งรัตน์ นิยมสำภา	310000	ชำระเอง(ปลด)		296,383.62			296,383.62		
62	00010025	น.ส.พัชรินทร์ โตชยามานนท์	310000	ชำระเอง(ปลด)			222,336.58		222,336.58		
63	00010177	น.ส.ศศิสุธาภัทร์ ธนสพัฒน์	310000	ชำระเอง(ปลด)			51,747.85		51,747.85		
64	00010598	นายปิยะ การเจริญ	310000	ชำระเอง(ปลด)			67,925.51		67,925.51		
65	00010641	นางสุวาทิ โพธิ์นาง	310000	ชำระเอง(ปลด)			9,349.01		9,349.01		
66	00010795	นายพราหม อยู่วัฒนา	310000	ชำระเอง(ปลด)		114,640.03			114,640.03	11	ตั้งค่าเพื่อ
67	00011377	นายจักรกริช ชำนาญเอื้อ	310000	ชำระเอง(ปลด)			83,400.57		83,400.57		
68	00011390	น.ส.มณิรัตน์ สำราญสุข	310000	ชำระเอง(ปลด)			122,000.00		122,000.00		
69	00011428	น.ส.ทรพรรณพร แต่งอ่อน	310000	ชำระเอง(ปลด)		200,436.74			200,436.74		
70	00011561	นายประยงค์ อยู่โพธิ์กลาง	310000	ชำระเอง(ปลด)		158,247.84			158,247.84		
71	00011572	นายชาญยุทธ สาโยธา	310000	ชำระเอง(ปลด)		831,403.50	277,000.00		1,108,403.50		
72	00011647	น.ส.พณิ อินทสนธิ	310000	ชำระเอง(ปลด)		376,730.25			376,730.25		
73	00011667	น.ส.กัญญ์ฉิฉาน แก้วพิมพ์พา	310000	ชำระเอง(ปลด)		124,830.95			124,830.95		
74	00011781	น.ส.กัณทิศา ลายศิริ	310000	ชำระเอง(ปลด)		4,197,959.78			4,197,959.78	5	ตั้งค่าเพื่อ

ที่	ทะเบียน	ชื่อ - สกุล	รหัสสังกัด	สังกัด	ลูกเงิน	สามัญ	สวัสดิการ	สวัสดิการATM	หนังสือเหลือ	งวดค้าง	หมายเหตุ
75	00012001	นายวีรพันธุ์ คำนิง	310000	ข้าราชการ(ปลด)		5,622.03			5,622.03		
76	00012036	น.ส.เนตรดาว สดขุนทด	310000	ข้าราชการ(ปลด)		179,961.46	256,394.46		436,355.92	8สส4สป	ตั้งค่าเพื่อ
77	00012098	นางภคินีญา มโนขมภู	310000	ข้าราชการ(ปลด)		37,687.16	117,451.16		155,138.32		
78	00012143	นายประสิทธิ์ ผ่องสุข	310000	ข้าราชการ(ปลด)		137,336.58			137,336.58		
79	00012144	นายอนันต์ แอบจังหวีด	310000	ข้าราชการ(ปลด)		148,664.41			148,664.41		
80	00012145	นายสันติ นกเขาเทศ	310000	ข้าราชการ(ปลด)		110,224.92			110,224.92		
81	00012216	นายสุภชาติ จิตรพวล	310000	ข้าราชการ(ปลด)		135,026.44			135,026.44		
82	00012241	นายรัช ไซยประทุม	310000	ข้าราชการ(ปลด)		1,176,190.78	276,731.62	9,028.42	1,461,950.82		
83	00012365	นางวนิดา วันสาสึบ	310000	ข้าราชการ(ปลด)		114,014.55			114,014.55		
84	00012477	นางยุพิน เรืองปาน	310000	ข้าราชการ(ปลด)		163,756.71			163,756.71		
85	00012479	น.ส.แสงจันทร์ สดขุนทด	310000	ข้าราชการ(ปลด)		177,939.34			177,939.34		
86	00012501	นายบุญส่ง ไทยวัช	310000	ข้าราชการ(ปลด)		44,715.97			44,715.97		
87	00012533	น.ส.พิมพ์ฉวี พัทธประดิษฐ์	310000	ข้าราชการ(ปลด)		266,944.21			266,944.21		
88	00012600	นายพิทักษ์ ประเสริฐ	310000	ข้าราชการ(ปลด)		274,115.80			274,115.80	3	
89	00012725	นางพัทธนันท์ มานะดี	310000	ข้าราชการ(ปลด)		2,178,238.28			2,178,238.28		
90	00013543	น.ส.ศศิวรรณ จันทยุง	310000	ข้าราชการ(ปลด)		686,249.70			686,249.70	6	ตั้งค่าเพื่อ
91	00013672	น.ส.พิทยวิภา ปิยจิตต์วรพล	310000	ข้าราชการ(ปลด)		154,316.89			154,316.89		
92	00013757	นางรัตนาพร ไกรหิน	310000	ข้าราชการ(ปลด)		316,312.61			316,312.61	2	
93	00013887	น.ส.ฉัชชา มีสุวรรณค์	310000	ข้าราชการ(ปลด)		201,335.01			201,335.01	9	ตั้งค่าเพื่อ

ที่	ทะเบียน	ชื่อ - สกุล	รหัสสังกัด	สังกัด	ลูกเงิน	สามัญ	สวัสดิการ	สวัสดิการATM	หนี้คงเหลือ	งวดค้าง	หมายเหตุ	
94	00013973	น.ส.กรกมล ช่อไม้	310000	ชำระเอง(ปลด)		111,944.02			111,944.02			
95	00014016	น.ส.กนกภรณ์ สมพงษ์	310000	ชำระเอง(ปลด)		330,211.74			330,211.74	5	ตั้งค่าเพื่อ	
96	00014151	น.ส.ธนาภรณ์ ปัดโต	310000	ชำระเอง(ปลด)		310,733.31			310,733.31			
97	00014159	ว่าที่ ร.ต.ณัฐวดี น้อยจันทร์	310000	ชำระเอง(ปลด)		382,934.06			382,934.06			
98	00014230	น.ส.ปิยนุช คำนเจริญ	310000	ชำระเอง(ปลด)		381,891.13			381,891.13			
99	00014237	นายวุฒิ ชัยชิต	310000	ชำระเอง(ปลด)		302,396.38			302,396.38			
100	00014277	น.ส.ภัศราภรณ์ พงษ์สมร	310000	ชำระเอง(ปลด)		209,623.60			209,623.60	5	ตั้งค่าเพื่อ	
101	00014424	น.ส.ภัศราภรณ์ วิลานันท์	310000	ชำระเอง(ปลด)		392,192.12			392,192.12	8	ตั้งค่าเพื่อ	
102	00014474	นางชนิษฐา ประทุมอาจ	310000	ชำระเอง(ปลด)		303,894.84			303,894.84	4	ตั้งค่าเพื่อ	
103	00014591	นางจินตนา เปรมปราณีรัชต์	310000	ชำระเอง(ปลด)		259,728.16			259,728.16			
104	00015507	น.ส.อุณาภรณ์ โกสุม	310000	ชำระเอง(ปลด)		1,112,197.62			1,112,197.62			
105	00015746	นายวีระยุทธ โลกศ	310000	ชำระเอง(ปลด)		472,715.02		43,983.43	516,698.45			
106	00011700	น.ส.ยุวณี มาลัยรักษ์	410001	โรงเรียนสระแก้ว		1,127,332.76	217,576.52		1,344,909.28	5	ตั้งค่าเพื่อ	
รวมเป็นจำนวนเงิน						<b>5,999.52</b>	<b>77,134,860.24</b>	<b>6,085,873.88</b>	<b>53,011.85</b>	<b>83,279,745.49</b>		

ตารางแสดงที่มาสังกัดลูกหนี้ขาดสมาชิกภาพ (กลุ่มปลด)

สังกัด	พ.ย.-67	ธ.ค.67	ม.ค.68	ก.พ.68	มี.ค.68	เม.ย.68	พ.ค.68	มิ.ย.68	ก.ค.68	ส.ค.68	ก.ย.68	ต.ค.68	พ.ย.68
ข้าราชการสพป./สพม.(ในจังหวัด)	28	25	25										
ข้าราชการสพป./สพม.(ต่างจังหวัด)	29	28	28										
เอกชน	31	31	30										
พนักงานราชการ	12	12	12										
อบต./เทศบาลฯ/อบจ.	11	11	11										
เสียชีวิต	0	0	0										
<b>รวม</b>	<b>111</b>	<b>107</b>	<b>106</b>	<b>0</b>	<b>0</b>	<b>0</b>	<b>0</b>	<b>0</b>	<b>0</b>	<b>0</b>	<b>0</b>	<b>0</b>	<b>0</b>
เพิ่มขึ้น(ลดลง)จากต้นปี	0	-4	-1	-107	-107	-107	-107	-107	-107	-107	-107	-107	-107

หมายเหตุ

เพิ่มขึ้น

-

ลดลง

1	00006733	นายพระชูศักดิ์ มะลิเครือ	ชำระเอง(ปลด) จำนวน 252,295.89 บาท
---	----------	--------------------------	-----------------------------------

ที่ประชุมคณะอนุกรรมการติดตามหนี้ รับทราบ

เสนอที่ประชุม เพื่อโปรดทราบ

ที่ประชุม รับทราบ

**3.2.10 เรื่อง รับประทานการออกติดตามหนี้**

ตามที่คณะอนุกรรมการติดตามหนี้ได้ออกติดตามหนี้ในวันที่ 12 – 13 กุมภาพันธ์ พ.ศ.2568

จำนวน 5 ราย ดังนี้

1. นางแสงจันทร์ สดขุนทด อ. วังน้ำเย็น สมาชิกได้ทำข้อตกลงจะส่งเงินเดือนละ 3,000.00 บาท เดือน กุมภาพันธ์ พ.ศ. 2568 เป็นต้นไป
2. นางเนตรดาว สดขุนทด อ. วังน้ำเย็น สมาชิกได้ทำข้อตกลงจะส่งเงินเดือนละ 3,000.00 บาท และเงินกู้สวัสดิการเพื่อความมั่นคง จะพยายามส่งเองเพื่อไม่ให้หักผู้ค้าประกัน เดือน กุมภาพันธ์ พ.ศ. 2568 เป็นต้นไป
3. นางศศิวรรณ จันทยุง อ. วังสมบูรณ์ สมาชิกได้ทำข้อตกลงจะส่งเงินกู้สามัญเดือนกุมภาพันธ์ 2568 จำนวนเงิน 5,000.00 บาท และได้ขอปรับโครงสร้างหนี้เป็นเดือนละ 4,000.00 บาท เริ่มเดือน มีนาคม 2568
4. นายสุภชาติ จิตรพวล อ. โศภสูง สมาชิกได้ทำข้อตกลงจะส่งเงินกู้สามัญเดือนละ 3,000.00 บาท เดือนกุมภาพันธ์ 2568 เป็นต้นไป ยอดชำระ เดือนกุมภาพันธ์ 2568 ชำระแล้วเมื่อวันที่ 6 กุมภาพันธ์ พ.ศ.2568
5. นางพรธีรา หล้าบุคดา จ.ศรีสะเกษ ไม่พบสมาชิก ได้ฝากเอกสารไว้ที่ นายเข้มทอง ศรีสุข ผู้ใหญ่บ้านสันติสุข หมู่ 15 ต.ภูเงิน อ.กันทรลักษ์ จ.ศรีสะเกษ และนางฐานิดา หล้าบุคดา ญาติได้รับเอกสารไว้ และได้ติดต่อทางผู้ค้าประกัน ทั้ง 4 ราย ผู้ค้าประกันได้แจ้งให้สหกรณ์ดำเนินการตามกฎหมายต่อไป

( เอกสารแนบท้ายภาคผนวกหน้า 27 - 39 )

ที่ประชุมคณะอนุกรรมการติดตามหนี้ รับประทาน  
 เสนอที่ประชุม เพื่อโปรดทราบ  
 ที่ประชุม รับประทาน

### 3.2.11 เรื่อง รับทราบการนัดประชุมเจ้าหน้าที่กรมลี้ภัย

ด้วยสหกรณ์ออมทรัพย์ครูสระแก้วจำกัด ได้หนังสือจากเจ้าพนักงานพิทักษ์ทรัพย์ศาลลี้ภัยกลาง

รายงานภักธิตา ลายศรี โดยนัดประชุมเจ้าหน้าที่ ในวันที่ 7 กุมภาพันธ์ 2568 เวลา 10.00 น. ณ กองบังคับคดี

ลี้ภัย 5 โดยมีหัวข้อประชุมดังนี้

1. ปรึกษาว่าจะยอมรับคำประนอมหนี้ก่อนลี้ภัยของลูกหนี้ หรือควรรายงานศาลขอให้พิพากษาให้ลูกหนี้ลี้ภัย
2. ปรึกษาลงถึงวิธีการจัดการกิจการทรัพย์สินของลูกหนี้ โดยให้เจ้าหน้าที่มาแถลงเกี่ยวกับทรัพย์สินของลูกหนี้ให้เจ้าพนักงาน

พิทักษ์ทรัพย์ทราบในวันนัดประชุมเจ้าหน้าที่ครั้งแรกหาก (ที่เลื่อนมาครั้งที่ 4) เจ้าหน้าที่ไม่มาแถลงหรือไม่มาร่วมประชุมตามกำหนดนัด จะถือว่าเจ้าหน้าที่ไม่สามารถสืบหาทรัพย์สินของลูกหนี้ได้ และไม่คัดค้านการที่เจ้าพนักงานพิทักษ์ทรัพย์จะรายงานศาลขอให้มีคำสั่งปิดคดีต่อไปโดยเจ้าพนักงานพิทักษ์ทรัพย์จะงดดำเนินการเกี่ยวกับคำขอรับชำระหนี้ของเจ้าหน้าที่ที่ไม่มีทรัพย์สินหลักประกันไว้ จนกว่าจะมีการรวบรวมทรัพย์สินของลูกหนี้ได้

**การประชุมมีมติดังนี้** เจ้าหน้าที่ธนาคารออมสินลงนามไม่ยอมรับเงื่อนไขการประนอมหนี้ชำระเป็นรายเดือน ๆ ละ ไม่น้อยกว่า 18,000.00 บาท ภายในวันที่ 15 ของเดือน และจะชำระเสร็จสิ้นภายในระยะเวลา 3 ปี และนางภักธิตา ลายศรี ได้ยื่นคำขอประนอมหนี้ต่อเจ้าพนักงานพิทักษ์ทรัพย์ ใหม่ เป็นชำระเป็นรายเดือน ๆ ละ ไม่น้อยกว่า 19,000.00 บาท ภายในวันที่ 15 ของเดือน และจะชำระเสร็จสิ้นภายในระยะเวลา 3 ปี โดยนัดประชุมเป็น วันที่ 16 พฤษภาคม 2568 เวลา 10.00 น.

ณ ศาลลี้ภัยกลาง กองบังคับคดีลี้ภัย 5

#### ข้อมูลเพิ่มเติม

คณะกรรมการดำเนินการ ชุดที่ 30 ครั้งที่ 12/2566 วันที่ 23 พฤศจิกายน พ.ศ.2566

มีมติให้ฝ่ายติดตามหนี้ยื่นขอเป็นเจ้าหน้าที่ร่วมราย นางภักธิตา ลายศรี สมาชิกเลขที่ 011781 สังกัดเทศบาลอรัญประเทศ

เนื่องจากธนาคารออมสินฟ้องลี้ภัย คดีหมายเลขแดงที่ ๑๕๖๖/๒๕๖๖ กองบังคับคดีลี้ภัย ๕

( ตามเอกสารแนบท้าย 40 - 44 )

เสนอที่ประชุม เพื่อโปรดทราบ

ที่ประชุม รับทราบ



### 3.3 เรื่อง รับทราบมติคณะกรรมการเงินกู้

#### 3.3.1 เรื่อง รับทราบการจ่ายเงินกู้สามัญโดยใช้บุคคลค้ำประกัน

ตามที่คณะกรรมการดำเนินการชุดที่ 15 ในการประชุมครั้งที่ 2 / 2551 วันที่ 14 กุมภาพันธ์ พ.ศ. 2551 มีมติให้มีการอนุมัติและจ่ายเงินกู้ให้แก่สมาชิกที่ยื่นคำขอกู้และสัญญาเรียบร้อยได้ทุกวันและรายงานให้คณะกรรมการเงินกู้และคณะกรรมการดำเนินการ ในระหว่างวันที่ 1 - 31 มกราคม พ.ศ.2568 ฝ่ายจัดการได้จ่ายเงินกู้สามัญโดยใช้บุคคลค้ำประกันมีรายละเอียดดังนี้

เงินกู้สามัญ	จำนวนราย	ยอดกู้	หนี้เดิม	ดอกเบี้ยรับล่วงหน้า	ประกัน	เงินฝากค้ำฯ	ยอดจ่าย
โอนธนาคาร (20)	117	254,990,000.00	232,225,687.13	41,433.94	14,523.00	2,166,000.00	20,542,355.93
โอนภายใน (20)	2	2,600,000.00	1,871,662.33	1,487.39	280.00	0.00	726,570.28
เงินกู้สามัญ	จำนวนราย	ยอดกู้	หนี้เดิม	ดอกเบี้ยรับล่วงหน้า	ประกัน	เงินฝากค้ำฯ	ยอดจ่าย
โอนธนาคาร (23)	118	134,100,000.00	95,811,696.09	83,595.40	32,042.00	8,239,100.00	29,933,566.51
โอนภายใน (23)	-	-	-	-	-	-	-
<b>รวม</b>	<b>237</b>	<b>391,690,000.00</b>	<b>329,909,045.55</b>	<b>126,516.73</b>	<b>46,845.00</b>	<b>10,405,100.00</b>	<b>51,202,492.72</b>

ที่ประชุมคณะกรรมการเงินกู้ รับทราบ

#### 3.3.2 เรื่อง รับทราบการจ่ายเงินกู้สามัญโดยใช้หุ้นค้ำประกัน

ในระหว่าง วันที่ 1 - 31 มกราคม พ.ศ. 2568 ประธานกรรมการได้อนุมัติให้สมาชิกกู้สามัญโดยใช้หุ้นค้ำประกัน ดังรายละเอียด

เงินกู้สามัญ	จำนวนราย	ยอดกู้	หนี้เดิม	ดอกเบี้ยรับล่วงหน้า	ยอดจ่าย
โอนธนาคาร (21)	11	6,230,000.00	3,430,058.13	8,071.78	3,057,694.46
โอนภายใน (21)	1	800,000.00	435,000.00	1,249.99	363,750.01
<b>รวม</b>	<b>12</b>	<b>7,030,000.00</b>	<b>3,865,058.13</b>	<b>9,321.77</b>	<b>3,421,444.47</b>

ที่ประชุมคณะกรรมการเงินกู้ รับทราบ

## 3.3.3 เรื่อง รับทราบการจ่ายเงินกู้วิยฐานะ

ในระหว่าง วันที่ 1 – 31 มกราคม พ.ศ.2568 ประธานกรรมการได้อนุมัติให้สมาชิกกู้เงินวิยฐานะดังรายละเอียด

เงินกู้วิยฐานะ	จำนวนราย	ยอดกู้	หนี้เดิม	ดอกเบี้ยรับล่วงหน้า	ประกัน	ยอดจ่าย
โอนธนาคาร(36)	75	30,445,000.00	22,352,640.02	10,550.92	6,945.00	8,074,864.06
โอนภายใน(36)	-	-	-	-	-	-
รวม	75	30,445,000.00	22,352,640.02	10,550.92	6,945.00	8,074,864.06

ที่ประชุมคณะกรรมการเงินกู้ รับทราบ

## 3.3.4 เรื่อง รับทราบการจ่ายเงินกู้สวัสดิการพิเศษโครงการรวมหนี้ปันสุข(51)

ในระหว่าง วันที่ 1 – 31 มกราคม พ.ศ. 2568 คณะกรรมการเงินกู้และคณะกรรมการดำเนินการ ได้อนุมัติให้สมาชิก ดังรายละเอียด

เงินกู้สวัสดิการพิเศษ	จำนวนราย	ยอดกู้	หนี้เดิม	รายจ่าย		ยอดจ่าย
				ค.บ.รับล่วงหน้า	ประกัน	
โอนธนาคาร (51)	17	2,237,000.00	332,159.53	4,924.55	3,491.00	1,896,424.92
โอนภายใน (51)	2	180,000.00	0.00	517.79	381.00	179,101.21
รวม	19	2,417,000.00	332,159.53	5,442.34	3,872.00	2,075,526.13

ที่ประชุมคณะกรรมการเงินกู้ รับทราบ

## 3.3.5 เรื่อง รับทราบสมาชิกส่งค่าขอกู้ประจำเดือน มกราคม 2568

ประจำเดือน มกราคม 2568 สมาชิกส่งค่าขอกู้โดยใช้บุคคลค้ำประกันเงินกู้ ดังรายละเอียด

จำนวน (ราย)	ยอดกู้	หนี้เดิม	ดอกเบี้ย	ประกัน	เงินฝากค้ำ	ได้รับเงิน
259	476,830,000.00	396,684,033.07	120,877.93	143,447.00	12,856,016.00	67,025,626.00

ที่ประชุมคณะกรรมการเงินกู้ รับทราบ

3.3.6 เรื่อง รับทราบผลการพิจารณาคำขอกู้สามัญ

ตามระเบียบฯ ว่าด้วยการให้เงินกู้สามัญแก่สมาชิก พ.ศ.2566

ข้อ 12 การพิจารณาวงเงินให้กู้

กรณีสมาชิกกู้เงินสามัญไม่เกินมูลค่าหุ้นที่มีอยู่ในสหกรณ์ คณะกรรมการอาจพิจารณาให้กู้ โดยไม่ต้องมีหลักประกันก็ได้แต่ให้กู้ได้ภายในจำนวนไม่เกินร้อยละ 90 ของมูลค่าหุ้นที่มีอยู่ในสหกรณ์

การให้เงินกู้แก่สมาชิกให้คำนึงถึงอายุการเป็นสมาชิก และอายุของสมาชิก ดังนี้

12.1 อายุการเป็นสมาชิก ให้พิจารณาดังนี้

12.1.1 อายุการเป็นสมาชิกไม่ถึง 10 ปี กู้ได้ไม่เกิน 3,000,000 บาท

12.1.2 อายุการเป็นสมาชิก 10 ปีขึ้นไป กู้ได้ไม่เกิน 4,700,000 บาท

12.2 อายุของสมาชิก ให้พิจารณาดังนี้

12.2.1 อายุไม่เกิน 60 ปี บริบูรณ์ กู้ได้สูงสุดไม่เกิน 4,700,000 บาท

12.2.2 อายุตั้งแต่ 60 ปี ขึ้นไป กู้ได้สูงสุดไม่เกิน 3,000,000 บาท

12.2.3 อายุตั้งแต่ 65 ปี ขึ้นไป กู้ได้สูงสุดไม่เกิน 2,000,000 บาท

12.2.4 อายุตั้งแต่ 70 - 75 ปี กู้ได้สูงสุดไม่เกิน 1,000,000 บาท

12.2.5 สมาชิกที่มีอายุตั้งแต่ 75 ปีขึ้นไป ให้มีสิทธิกู้เงินได้ไม่เกินร้อยละ 90 ของมูลค่าหุ้นทั้งหมด เท่านั้น

การกู้ของสมาชิกที่มีอายุตั้งแต่ 60 ปีขึ้นไป ที่ประสงค์ขอกู้สูงกว่าระเบียบนี้

ให้นำเสนอคณะกรรมการเงินกู้ หรือคณะกรรมการ โดยพิจารณาจากเงินได้รายเดือนคงเหลือสุทธิ

เงินสวัสดิการ ที่พึงได้รับจากสหกรณ์ ประกันชีวิตกลุ่ม และอื่นๆ ที่เกี่ยวข้อง

สมุดเงินฝากค้ำประกันเงินกู้สามัญ

สมาชิกที่กู้สามัญจะต้องมีเงินค่าหุ้นและเงินฝากรวมกันไม่น้อยกว่าร้อยละ 25 หากสมาชิก

มีเงินค่าหุ้นและเงินฝากรวมกันไม่ครบตามที่สหกรณ์กำหนด สหกรณ์จะหักจากเงินกู้และนำฝากเข้าบัญชี

ออมทรัพย์ เพื่อค้ำประกันเงินกู้สามัญ อัตราดอกเบี้ยเงินฝากให้เป็นไปตามประกาศของสหกรณ์ ณ เวลานั้น

ปีละ 4 ครั้งในวันที่ 28-29 กุมภาพันธ์, 31 พฤษภาคม 31 สิงหาคม และ 30 พฤศจิกายน ของทุกปี

โดยสหกรณ์จะโอนดอกเบี้ยเข้าบัญชีที่สมาชิกใช้รับเงินปันผลและเงินเฉลี่ยคืนในวันทำการวันแรกถัดจากวันที่

ครบกำหนดจ่ายดอกเบี้ย และสมาชิกจะเบิกถอนเพื่อหักลบ กลบหนี้เงินกู้ที่มีอยู่กับสหกรณ์ได้เมื่อลาออก

จากราชการ หรือเกษียณอายุราชการ หรือลาออกจากการเป็นสมาชิกหรือถูกให้ออกจากสหกรณ์ หรือเบิก

ถอนโดยให้อยู่ในดุลยพินิจของประธานกรรมการ

- ตามมติคณะกรรมการดำเนินการชุดที่ 28 ครั้งที่ 5 / 2564 กรณีสมาชิกที่ขอกู้และเงินเหลือไม่ถึง 30 % ต้องชำระไม่น้อยกว่า 6 งวด(เดือน)

- มติที่ประชุมคณะกรรมการดำเนินการ ชุดที่ 29 ในการประชุมครั้งที่ 4 / 2565 วันที่ 23 กุมภาพันธ์ 2565 มีมติสรุปเกณฑ์การกู้สามัญดังนี้

1. สมาชิกกู้สามัญได้ไม่เกิน 4,700,000 บาท
2. สมาชิกผู้กู้ต้องมีเงินได้รายเดือนคงเหลือสุทธิไม่น้อยกว่าร้อยละ 30
3. สมาชิกที่ส่งงวดชำระสูงกว่า 200 งวด ก่อนระเบียบนี้ถือใช้ให้ลดงวดชำระลงจากสัญญาเดิมทุกครั้งที่มีการขอกู้ใหม่ไม่น้อยกว่า 5 งวด จนกว่าจะเข้าสู่เกณฑ์ 200งวด

- มติที่ประชุมคณะกรรมการดำเนินการ ชุดที่ 29 ครั้งที่ 11 / 2565 วันที่ 29

สิงหาคม 2565 ที่ประชุมมีมติ กำหนดกรณีสมาชิกที่ผิดนัดชำระหนี้ต้องชำระหนี้ให้เสร็จสิ้นไม่น้อยกว่า 3 งวดเดือน จึงจะสามารถกู้ใหม่ได้ เช่นมียอดค้างในเดือน มิถุนายน 2565 ชำระเสร็จในเดือนสิงหาคม 2565 สามารถกู้เงินทุกประเภทได้ตั้งแต่เดือน พฤศจิกายน 2565

### 3.3.6.1 เรื่อง รับทราบผลการพิจารณาคำขอกู้สามัญกรณีสมาชิกอายุเกิน 60 ปี ที่เงินเหลือเกิน 30% กู้สามัญเกินสิทธิ์

ประจำเดือน กุมภาพันธ์ 2568 มีสมาชิก ที่อายุเกิน 60 ปี มีความประสงค์ขอกู้สูงกว่าระเบียบสหกรณ์ออมทรัพย์ครูสระแก้ว จำกัด ว่าด้วยการให้เงินกู้สามัญแก่สมาชิก พ.ศ. 2566 จำนวน 2 ราย ดังรายละเอียด

ลำดับที่	ชื่อ - นามสกุล	อายุ	ขอกู้(บาท)	หนี้เดิม(บาท)	เงินเดือนเหลือ %
1	นางเพ็ญพรรณ เดชสุภา <u>ซ่อมแซมบ้าน ต่อเติม</u>	60 ปี 6 เดือน	<b>4,700,000.00</b> <u>ส่งชำระ 58 งวด</u> <u>58-316-255</u> <u>เดิมกู้</u> <u>5,000,000.00</u>	4,463,355.63 ได้รับเงิน 236,644.37	41.76

#### ข้อมูลเพิ่มเติม

ลำดับที่	เงินเดือน (บาท)	หุ้น+เงินฝากค้ำฯเมื่ออายุ 75 ปี (บาท)	สวัสดิการสมาชิก(บาท)	สวัสดิการความมั่นคง(บาท)	รวมเงินที่ได้รับจากสหกรณ์ (บาท)	ส่งสหกรณ์เดือนละ
1	บำนาญ 62,136.00	1,685,000.00	300,000.00	600,000.00	2,585,000.00	<u>33,062.50</u> <u>อื่นๆ 3,124.06</u> <u>รวม 36,186.56</u>

อายุ 60 ปี 6 เดือน - 75 ปี = 14 ปี 6 เดือน = (14 \* 12) + 6 = 174 เดือน

หุ้น อายุ 75 ปี = 1500 \* 174 = 261,000 + 1,424,000 (หุ้นปัจจุบัน) = 1,685,000.00 บาท

อายุ 75 ปี มีหนี้เหลือ = 2,045,940.07 บาท

ลำดับที่	ชื่อ - นามสกุล	อายุ	ขอกู้(บาท)	หนี้เดิม(บาท)	เงินเดือนเหลือ %
2	นางสมปอง จันทร์บุญจันทร์ <u>ช่อมยานพาหนะ</u>	65 ปี 6 เดือน	<u>4,700,000.00</u> ส่งชำระ 36 งวด 36-239-182 เติมกู้ <u>5,000,000.00</u>	4,606,269.03 ได้รับเงิน 93,730.97	31.20

## ข้อมูลเพิ่ม

ลำดับ ที่	เงินเดือน (บาท)	หุ้น+เงินฝากค้ำ ฯเมื่ออายุ 75 ปี (บาท)	สวัสดิการ สมาชิก(บาท)	สวัสดิการ ความ มั่นคง(บาท)	รวมเงินที่ได้รับ จากสหกรณ์ (บาท)	ส่งสหกรณ์เดือนละ
2	บำนาญ 64,092.00	1,604,000.00	300,000.00	600,000.00	2,504,000.00	<u>42,493.50</u> อื่นๆ <u>1,600.00</u> รวม <u>44,093.50</u>

อายุ 65 ปี 6 เดือน - 75 ปี = 9 ปี 6 เดือน =  $(9 * 12) + 6 = 114$  เดือน

หุ้น อายุ 75 ปี =  $1500 * 114 = 171,000 + 1,433,000$  (หุ้นปัจจุบัน) = 1,604,000.00 บาท

อายุ 75 ปี มีหนี้เหลือ =  $2,165,129.76 + 260,000.00$  (ATM) = 2,425,129.76 บาท

มติที่ประชุมคณะกรรมการเงินกู้ อนุมัติ

### 3.3.6.2 เรื่อง รับทราบผลการพิจารณาคำขอกู้สามัญกรณีสมาชิกอายุเกิน 60 ปี กู้สามัญเกินสิทธิ์

ประจำเดือน กุมภาพันธ์ 2568 มีสมาชิก ที่อายุเกิน 60 ปี มีความประสงค์ขอกู้สูง  
กว่าระเบียบสหกรณ์ออมทรัพย์ครูสระแก้ว จำกัด ว่าด้วยการให้เงินกู้สามัญแก่สมาชิก พ.ศ. 2566 จำนวน 1 ราย  
ดังรายละเอียด

ลำดับที่	ชื่อ - นามสกุล	อายุ	ขอกู้(บาท)	หนี้เดิม(บาท)	เงินเดือนเหลือ %
1	นายชินวร ดงดินอ่อน <u>ใช้จ่ายในครอบครัว</u>	62 ปี 9 เดือน	<u>4,700,000.00</u> ส่งชำระ 4 งวด 4-263-255 เติมกู้ <u>4,670,000.00</u>	4,631,076.62 ได้รับเงิน 68,923.38	22.43

ข้อมูลเพิ่ม

ลำดับ ที่	เงินเดือน (บาท)	หุ้น+เงินฝากค้ำ ฯเมื่ออายุ 80 ปี (บาท)	สวัสดิการ สมาชิก(บาท)	สวัสดิการ ความ มั่นคง(บาท)	รวมเงินที่ได้รับ จากสหกรณ์ (บาท)	ส่งสหกรณ์เดือนละ
1	บำนาญ 69,040.00	1,245,300.00	300,000.00	600,000.00	2,145,300.00	<u>33,948.96</u> อื่นๆ <u>19,605.47</u> รวม <u>53,554.43</u>

อายุ 62 ปี 9 เดือน - 80 ปี = 17 ปี 3 เดือน = (17 \* 12) + 3 = 207 เดือน

หุ้น อายุ 80 ปี = 100 \* 207 = 20,700 + 1,224,600 (หุ้นปัจจุบัน) = 1,245,300.00 บาท

อายุ 80 ปี มีหนี้เหลือ = 1,312,443.27 + 250,000.00 (ATM) = 1,562,443.27 บาท

มติที่ประชุมคณะกรรมการเงินกู้ อนุมัติยอดเดิม หากสมาชิกประสงค์กู้เพิ่มยอดให้นำเสนอคณะกรรมการดำเนินการ

3.3.7 เรื่อง รับทราบผลการพิจารณาคำขอกู้สามัญกรณีลูกจ้างประจำ

ประจำเดือน กุมภาพันธ์ 2568 มีลูกจ้างประจำส่งคำขอกู้สามัญ จำนวน 2 ราย

ข้อมูลเพิ่ม

ตามระเบียบฯ ว่าด้วยการให้เงินกู้สามัญแก่สมาชิก พ.ศ.2566

ข้อ 15 เกณฑ์การกู้เงิน ของสมาชิกที่เป็นลูกจ้างประจำ หรือเจ้าหน้าที่ และลูกจ้างสหกรณ์  
สมาชิกที่เป็นลูกจ้างประจำหรือเจ้าหน้าที่และลูกจ้างสหกรณ์ที่ประสงค์จะขอกู้เงินให้ใช้

หลักเกณฑ์ดังต่อไปนี้

15.1 วงเงินกู้สูงสุดไม่เกิน 4,700,000 บาท การส่งชำระให้เป็นไปตาม ข้อ 18 แห่ง

ระเบียบนี้

15.2 ลูกจ้างประจำหรือเจ้าหน้าที่และลูกจ้างสหกรณ์ ถ้าอายุงานเหลือไม่เป็นไปตามระเบียบ

ข้อ 18 ให้พิจารณา ดังนี้

15.2.1 กรณีที่ได้รับเงินบำเหน็จรายเดือนให้กู้ได้โดยคิดจากเงินได้รายเดือนสุดท้ายลดลง 30%

15.2.2 กรณีที่ไม่ได้รับเงินบำเหน็จรายเดือนให้อยู่ในดุลยพินิจของคณะกรรมการเงินกู้  
หรือคณะกรรมการ เป็นผู้พิจารณาโดยให้ค้ำเงินถึงเงินบำเหน็จ หรือเงินชดเชย  
หรือเงินอื่นใดที่จะได้รับจากทางราชการหรือสหกรณ์

15.3 ผู้ค้ำประกันต้องเป็นข้าราชการที่เป็นสมาชิกสหกรณ์ อย่างน้อย 1 คน

ลำดับที่	ชื่อ - นามสกุล	อายุตัว / อายุงาน	ขอกู้(บาท)	หนี้เดิม(บาท)	เงินเดือนเหลือ %
1	นายสงคราม สาลินวน <u>เพื่อการศึกษาบุตร</u>	56 ปี 1 เดือน	<u>2,600,000.00</u> ส่งชำระ 9 งวด <u>9-200-199</u> เดิมกู้ 2,600,000.00	2,523,993.21 <u>ได้รับเงิน</u> 76,006.79	35.82

## ข้อมูลเพิ่ม

ลำดับ ที่	เงินเดือน (บาท)	หุ้น + เงินฝากค้ำฯ อายุ 75 ปี	สวัสดิการ สมาชิก (บาท)	สวัสดิการ ความ มั่นคง(บาท)	รวมเงินที่ได้รับ จากสหกรณ์ (บาท)	ส่งสหกรณ์ เดือนละ
1	ปัจจุบัน 38,440.00 เกษียณ 40,960.00 บำนาญ 28,672.00	961,900.00	300,000.00	600,000.00	1,861,900.00	<u>22,362.50</u> <u>อื่นๆ 2,306.87</u> <u>รวม 24,669.37</u>

อายุ 56 ปี 10 เดือน - 75 ปี = 18 ปี 2 เดือน =  $(18 * 12) + 2 = 218$  เดือน

หุ้น,เงินฝาก อายุ 75 ปี =  $1,500 * 218 = 327,000 + 634,900$  (หุ้นปัจจุบัน) = 961,900.00 บาท

อายุ 75 ปี ไม่มีหนี้

ลำดับที่	ชื่อ - นามสกุล	อายุตัว / อายุงาน	ขอกู้(บาท)	หนี้เดิม(บาท)	เงินเดือนเหลือ %
2	นายธนู ยะหัตตะ <u>ใช้จ่ายในครอบครัว</u>	55 ปี 7 เดือน	1,450,000.00 ส่งชำระ 10 งวด <u>10-200-198</u> เดิมกู้ 1,400,000.00	1,372,882.45 <u>ได้รับเงิน</u> 77,117.55	30.56

## ข้อมูลเพิ่ม

ลำดับ ที่	เงินเดือน (บาท)	หุ้น + เงินฝากค้ำฯ อายุ 75 ปี	สวัสดิการ สมาชิก (บาท)	สวัสดิการ ความ มั่นคง(บาท)	รวมเงินที่ได้รับ จากสหกรณ์ (บาท)	ส่งสหกรณ์ เดือนละ
2	ปัจจุบัน 22,040.00 เกษียณ 26,980.00 บำนาญ 18,886.00	670,050.00	300,000.00	600,000.00	1,570,050.00	<u>13,562.50</u> <u>อื่นๆ 1,742.20</u> <u>รวม 15,304.70</u>

อายุ 55 ปี 7 เดือน - 75 ปี = 19 ปี 5 เดือน =  $(19 * 12) + 5 = 233$  เดือน

หุ้น,เงินฝาก อายุ 75 ปี =  $1,200 * 233 = 279,600 + 390,350$  (หุ้นปัจจุบัน) + 100 (เงินฝากค้ำฯ) = 670,050.00 บาท

อายุ 75 ปี ไม่มีหนี้

มติที่ประชุมคณะกรรมการเงินกู้ อนุมัติ

3.3.8 เรื่อง รับทราบผลการพิจารณาของกู่สามัญกรณี่เจ้าหน้าที่สหกรณ์

ประจำเดือน กุมภาพันธ์ 2568 มีเจ้าหน้าที่สหกรณ์ออมทรัพย์ครูสระแก้ว จำกัด กู่สามัญ จำนวน 2 ราย ดังรายละเอียด

ข้อ 15 เกณฑ์การกู่เงินของสมาชิกที่เป็นลูกจ้างประจำ หรือเจ้าหน้าที่และลูกจ้างสหกรณ์

สมาชิกที่เป็นลูกจ้างประจำ หรือเจ้าหน้าที่และลูกจ้างสหกรณ์ ที่ประสงค์จะขอกู่เงินให้ใช้หลักเกณฑ์ดังต่อไปนี้

15.1 วงเงินกู่สูงสุดไม่เกิน 4,700,000 บาท การส่งชำระให้เป็นไปตามข้อ 18 แห่งระเบียบนี้

15.2 ลูกจ้างประจำ หรือเจ้าหน้าที่และลูกจ้างสหกรณ์ ถ้าอายุงานเหลือไม่เป็นตามระเบียบข้อ 18 ให้พิจารณา ดังนี้

15.2.1 กรณีที่ได้รับเงินบำเหน็จรายเดือน ให้กู่ได้โดยคิดจากเงินได้รายเดือนสุดท้ายลดลง 30 %

15.2.2 กรณีที่ไม่ได้รับเงินบำเหน็จรายเดือนให้อยู่ในดุลยพินิจของคณะกรรมการเงินกู้หรือคณะกรรมการ เป็นผู้พิจารณาโดยให้คำนึงถึงเงินบำเหน็จ หรือเงินชดเชย หรือเงินอื่นใดที่พึงได้รับจากทางราชการหรือสหกรณ์

15.3 ผู้ค้ำประกันต้องเป็นข้าราชการอย่างน้อย 1 คน

ข้อ 18 การส่งเงินงวดชำระหนี้เงินกู่ ให้คณะกรรมการเงินกู่หรือคณะกรรมการ พิจารณากำหนดและส่งชำระหนี้เงินกู่แบบคงยอดไม่เกิน 200 งวด

ลำดับที่	ชื่อ-นามสกุล	ขอกู่(บาท)	หนี้เดิม(บาท)	ส่งชำระ(งวด)	เงินเหลือ %
1	นายชนะชัย เมตตา <u>ใช้จ่ายในครอบครัว</u>	<b>3,950,000.00</b>  3,050,000.00	3,356,799.62 หักเงินฝากค้ำฯ 205,500.00 ได้รับเงิน <b>387,700.38</b>	12-310-303	32.14

ข้อมูลเพิ่มเติม นายชนะชัย เมตตา อายุ 42 ปี 1 เดือนเงินเดือนปัจจุบัน 40,800.00 บาท เงินเกษียณ ชั้น 44 เป็นเงิน 70,450.00 บาท เมื่อเกษียณแล้วมีสิทธิได้รับเงินจากสหกรณ์ ดังรายละเอียด ณ 31 มกราคม 2568

หุ้นปัจจุบัน	หุ้น + เงินฝากค้ำฯ เมื่ออายุ 60 ปี	อายุครบ 60 ปี หนี้เหลือ	บำเหน็จ	เงินชดเชย	รวมเงินที่ได้รับ
635,500.00	1,500 * (17*12) + 11 = 215 1,500 * 215 = 322,500 + 635,500 + 352,000 = 1,310,000.00	สามัญ 1,526,097.25 คส.200,000.00 สส.300,000.00 รวมหนี้ <b>2,026,097.25</b>	70,450 * 36 = 2,536,200.00	70,450 * 13 = 915,850.00	<b>4,762,050.00</b>



ลำดับที่	ชื่อ-นามสกุล	ขอกู้(บาท)	หนี้เดิม(บาท)	ส่งชำระ(งวด)	เงินเหลือ %
2	น.ส.ภัณฑิลาพิมล ช้องใส <u>ใช้จ่ายในครอบครัว</u>	2,730,000.00 เดิมกู้ 2,250,000.00	2,515,657.03 หักเงินฝากค้ำฯ 111,800.00 ได้รับเงิน 102,542.97	2-298-292	30.03

ข้อมูลเพิ่มเติม น.ส.ภัณฑิลาพิมล ช้องใส อายุ 42 ปี 9 เดือนเงินเดือนปัจจุบัน 26,370.00 บาท เงินเกษียณ ชั้น 34 เป็นเงิน 44,780.00 บาท เมื่อเกษียณแล้วมีสิทธิได้รับเงินจากสหกรณ์ ดังรายละเอียด ณ 31 มกราคม 2568

หุ้นปัจจุบัน	หุ้น + เงินฝากค้ำฯ เมื่ออายุ 60 ปี	อายุครบ 60 ปี หนี้เหลือ	บำเหน็จ	เงินชดเชย	รวมเงินที่ได้รับ
486,900.00	$1,500 * (17*12) + 3 = 207$ $1,500 * 207 = 310,500$ $+ 486,900 + 200,600$ $= 998,000$	สามัญ 1,103,592.46	$44,780 * 27 = 1,209,060.00$	$44,780 * 13 = 582,140.00$	2,789,200.00

มติที่ประชุมคณะกรรมการการเงินกู้ อนุมัติ

### 3.3.9 เรื่อง รับทราบผลการพิจารณาสมาชิกขอกู้สามัญเงินเหลือไม่ถึง 30%

ข้อมูลเพิ่มเติม (ตามมติคณะกรรมการดำเนินการชุดที่ 30 ครั้งที่ 6 / 2566 วันที่ 23 พฤษภาคม

พ.ศ. 2566 ยกเลิกมติคณะกรรมการดำเนินการ ชุดที่ 28 ครั้งที่ 5 / 2564 กรณีสมาชิกที่ขอกู้และเงินเดือน

เหลือไม่ถึง 30 % ต้องชำระ ไม่น้อยกว่า 2 งวด(เดือน) และ กรณีสมาชิกที่เงินเหลือ ไม่ถึง 30 % ให้กู้สามัญ  
ได้ไม่เกินยอดเดิม

#### 3.3.9.1 เรื่อง รับทราบผลการพิจารณาสมาชิกขอกู้สามัญเงินเหลือไม่ถึง 30 % กู้ไม่เกินยอดเดิม/กู้ใหม่

ประจำเดือน กุมภาพันธ์ 2568 มีสมาชิกขอกู้สามัญเงินเดือนเหลือไม่ถึง 30 % ดังรายละเอียด

ที่	รายการ	จำนวนคน	ยอดกู้	หนี้เดิม	รายการหัก	ได้รับเงิน
1	รวมวิทยฐานะไม่ถึง 30%	10	31,298,000.00	30,732,454.32	96.00	565,449.68
2	รวมวิทยฐานะถึง 30%	13	39,000,000.00	38,420,570.60	623.28	578,806.12
3	เกษียณเงินเหลือไม่ถึง 30%	3	1,800,000.00	1,738,701.80	0.00	61,298.20
	รวม	26	72,098,000.00	70,891,726.72	719.28	1,205,554.00

**ข้อเสนอ** - เห็นควรพิจารณาตามระเบียบสหกรณ์ออมทรัพย์ครูสระแก้ว จำกัด ว่าด้วยการให้เงินกู้สามัญ

พ.ศ. 2566

- หากคณะกรรมการดำเนินการ / คณะกรรมการเงินกู้ พิจารณาอนุมัติ ขอให้ผู้กู้แนบเอกสารหลักฐานประกอบการพิจารณา และให้ผู้ค้ำประกันพร้อมคู่สมรสมารับทราบกรณีเงินเดือนเหลือไม่ถึง 30 % ว่าหากผู้กู้ไม่สามารถชำระหนี้ได้ครบจำนวนตามยอดที่สหกรณ์ฯ เรียกเก็บสหกรณ์ฯ จะดำเนินการเรียกเก็บไปยังผู้ค้ำประกัน และผู้ค้ำประกันไม่มีการอุทธรณ์ใดๆทั้งสิ้น

**มติที่ประชุมคณะกรรมการเงินกู้ อนุมัติ**

### 3.3.9.2 เรื่อง รับทราบผลการพิจารณาสมาชิกขอกู้สามัญเงินเหลือไม่ถึง 30 % กู้เพิ่มยอด

ประจำเดือน กุมภาพันธ์ 2568 มีสมาชิกขอกู้สามัญเงินเดือนเหลือไม่ถึง 30 % อายุ ไม่ถึง 60 ปี

ดังรายละเอียด

ที่	ชื่อ - นามสกุล	ยอดกู้/เดิมกู้	หนี้เดิม	ได้รับเงิน	เงินเหลือ %	เหตุผล
1	น.ส.พัชราพรรณ สายเนตร อายุ 34 ปี 1 เดือน	2,400,000.00 เดิมกู้ 2,300,000.00	2,290,946.85 หักเงินฝากค้ำฯ 20,500.00 ส่งชำระ 2-274-268	88,553.15	27.94  ไม่มีวิทยฐานะ	เพื่อชำระหนี้บัตรเครดิต
2	น.ส.รำไพ ดวงมาลา อายุ 37 ปี 3 เดือน	2,050,000.00 เดิมกู้ 1,970,000.00	1,962,091.09 หักเงินฝากค้ำฯ 8,000.00 ส่งชำระ 2-265-258	79,908.91	27.75  ไม่มีวิทยฐานะ	ค่ารักษาพยาบาลและ ชำระหนี้ กยศ.
3	น.ส.เพ็ญพักตร์ วงศ์ประโคน อายุ 38 ปี 10 เดือน	3,450,000.00 เดิมกู้ 2,850,000.00	2,926,207.73 หักเงินฝากค้ำฯ 101,500.00 ส่งชำระ 5-299-294	422,292.27	22.14  รวมวิทยฐานะ 28.91	เพื่อชำระหนี้บัตรเครดิต
4	น.ส.สุธาทิพย์ สนทนา อายุ 34 ปี 6 เดือน	2,890,000.00 เดิมกู้ 2,660,000.00	2,635,041.22 ส่งชำระ 5-281-275	254,958.78	21.35  รวมวิทยฐานะ 29.21	เพื่อชำระหนี้บัตรเครดิต

ที่	ชื่อ - นามสกุล	ยอดกู้/เดิมกู้	หนี้เดิม	ได้รับเงิน	เงินเหลือ %	เหตุผล
5	น.ส.นิตยา สังขม อายุ 45 ปี 10 เดือน	3,800,000.00 เดิมกู้ 2,400,000.00	2,371,149.02 หักเงินฝากค้ำฯ 287,000.00 ส่งชำระ 11-287-281	1,141,850.98	18.91 รวมวิทยฐานะ 25.18	ชำระหนี้ออมสิน
6	น.ส.ณิชชา เนตรแสงศรี อายุ 30 ปี 8 เดือน	2,290,000.00 เดิมกู้ 2,240,000.00	2,262,298.90 ส่งชำระ 6-287-279	27,701.10	18.71 รวมวิทยฐานะ 28.13	ลงทุนทำการเกษตรและ ตัดชำระอาชีพเสริม
7	นางน้ำผึ้ง สอวงศ์ชัย อายุ 40 ปี 10 เดือน	3,220,000.00 เดิมกู้ 3,200,000.00	3,194,135.83 ส่งชำระ 1-277-268 ส่งชำระไม่ครบ 2 งวด	25,864.17	21.11 รวมวิทยฐานะ 28.08	เพื่อการศึกษาบุตร
8	น.ส.สิรินดา อนุรักษ์ อายุ 44 ปี 8 เดือน	3,000,000.00 เดิมกู้ 2,750,000.00	2,829,881.62 หักเงินฝากค้ำฯ 20,500.00 ส่งชำระ 2-197-198	149,618.38	24.28 รวมวิทยฐานะ 40.17	เพื่อชำระหนี้บัตรเครดิต
9	น.ส.อรปรียา เหลือนับ อายุ 30 ปี 10 เดือน	2,350,000.00 เดิมกู้ 2,300,000.00	2,314,783.29 ส่งชำระ 11-274-268	35,216.71	24.47 รวมวิทยฐานะ 33.44	เพื่อชำระหนี้บัตรเครดิต
10	น.ส.อำไพ ทองสิน อายุ 40 ปี 1 เดือน	2,600,000.00 เดิมกู้ 2,550,000.00	2,582,102.83 ส่งชำระ 3-279-272	17,897.17	23.32 รวมวิทยฐานะ 31.78	ใช้จ่ายในครอบครัวและ ตัดชำระอาชีพเสริม
11	น.ส.สิริกาญจน์ ชอบรส อายุ 46 ปี 2 เดือน	4,700,000.00 เดิมกู้ 2,920,000.00	2,905,721.52 หักเงินฝากค้ำฯ 384,500.00 ส่งชำระ 12-300-290	1,409,778.48	18.81 รวมวิทยฐานะ 34.56	ชำระหนี้ออมสิน

ที่	ชื่อ - นามสกุล	ยอดกู้/เดิมกู้	หนี้เดิม	ได้รับเงิน	เงินเหลือ %	เหตุผล
12	น.ส.พจรรย์ คำกำเนิด อายุ 41 ปี 9 เดือน	3,100,000.00 เดิมกู้ 1,600,000.00	1,554,886.54 หักเงินฝากค้ำฯ 305,900.00 ส่งชำระ 17-198-199	1,239,213.46	17.59 รวมวิทยฐานะ 35.69	ชำระหนี้ออมสิน
13	นายภาณุวัฒน์ ไปใกล้ อายุ 43 ปี 4 เดือน	3,850,000.00 เดิมกู้ 2,730,000.00	2,717,250.23 หักเงินฝากค้ำฯ 203,000.00 ส่งชำระ 3-292-286	929,749.77	17.51 รวมวิทยฐานะ 36.56	ชำระหนี้ออมสิน
14	น.ส.ธนพร พีบประโคน อายุ 36 ปี 3 เดือน	3,000,000.00 เดิมกู้ 2,900,000.00	2,749,077.13 ส่งชำระ 38-297-286	250,922.87	25.50 รวมวิทยฐานะ 42.59	ชำระหนี้
15	น.ส.ภัทราภรณ์ มะวงษา อายุ 49 ปี 2 เดือน	3,330,000.00 เดิมกู้ 2,500,000.00	2,396,606.95 ส่งชำระ 16-200-195	933,393.05	19.18 รวมวิทยฐานะ 35.08	ชำระหนี้ออมสิน

**ข้อเสนอ** - เห็นควรพิจารณาตามระเบียบสหกรณ์ออมทรัพย์ครูสระแก้ว จำกัด ว่าด้วยการให้เงินกู้สามัญ พ.ศ. 2566

- หากคณะกรรมการดำเนินการ / คณะกรรมการเงินกู้ พิจารณานุมัติ ขอให้ผู้กู้แนบเอกสารหลักฐานประกอบการพิจารณา และให้ผู้ค้ำประกันพร้อมคู่สมรสมารับทราบกรณีเงินเดือนเหลือไม่ถึง 30 %

ว่าหากผู้กู้ไม่สามารถชำระหนี้ได้ครบจำนวนตามยอดที่สหกรณ์ฯเรียกเก็บสหกรณ์ฯจะดำเนินการเรียกเก็บไปยังผู้ค้ำประกัน และผู้ค้ำประกันไม่มีการอุทธรณ์ใดๆทั้งสิ้น

#### ข้อมูลเพิ่มเติม

1. น.ส.พัชราพรรณ สายเนตร แนบเอกสารหนังสือข้อตกลงในการขอปิดบัญชีบัตรเครดิต จำนวน 60,000.00 บาท
2. น.ส.รำไพ ดวงมาลา แนบรายละเอียดหนี้ กยศ. จำนวน 38,468.97 บาท
3. น.ส.เพ็ญพักตร์ วงศ์ประโคน แนบเอกสารในการขอปิดบัญชีบัตรเครดิต จำนวน 381,051.61 บาท
4. น.ส.สุชาติพิศ สนทนา ถูกฟ้องบัตรเครดิตของบริษัท อีออน ธนทรัพย์ หมายเลขคดีดำที่ ผบE5411/2567 และแนบเอกสารหนังสือข้อตกลงในการขอปิดบัญชีบัตรเครดิต จำนวน 192,000.00 บาท
5. น.ส.นิตยา สังขม ปิดหนี้ธนาคารออมสิน จำนวน 1,008,536.11 บาท
6. น.ส.สิรินดา อนุรักษ์ แนบเอกสารใบแจ้งหนี้ จำนวน 111,516.85 บาท ชำระหนี้สัญญาเงินกู้ถูกเงิน และ

เพื่อการศึกษาบุตร

7. น.ส.สิริกาญจน์ ขอบรส ปิดหนี้ธนาคารออมสิน จำนวน 1,147,108.89 บาท และใบแจ้งหนี้อื่นๆ จำนวน 138,827.00 บาท
8. น.ส.พจนีย์ คำกำเนิด ปิดหนี้ธนาคารออมสิน จำนวน 1,212,495.74 บาท
9. นายภาณุวัฒน์ ไปไกล่ ปิดหนี้ธนาคารออมสิน จำนวน 869,493.23 บาท
10. น.ส.ธนพร พับประโคน แนนเอกสารหนี้นอกระบบ จำนวน 255,000.00 บาท
11. น.ส.ภัทราภรณ์ มะวงษา ปิดหนี้ธนาคารออมสิน จำนวน 827,845.00 บาท

**หมายเหตุ** กรณีสมาชิกยื่นกู้เพื่อชำระหนี้นอกระบบ หนี้บัตรเครดิต หนี้ธนาคารออมสินและหนี้อื่น ๆ เมื่อชำระหนี้แล้วให้นำหลักฐานการชำระหนี้มาให้เจ้าหน้าที่สินเชื่อ เพื่อแนบสัญญาเงินกู้ต่อไป

**มติที่ประชุมคณะกรรมการเงินกู้** อนุมัติ ตามเสนอ ยกเว้นราย

1. นางเพ็ญพัทธ์ วงศ์ประโคน นำเสนอคณะกรรมการดำเนินการ พิจารณา
2. นางน้ำผึ้ง สอวงค์ชัย ให้จ่ายเงินกู้ได้ตั้งแต่วันที่ 1 มีนาคม 2568 เนื่องจากส่งชำระไม่ครบ 2 งวด

### 3.3.10 เรื่อง รับทราบผลการพิจารณาคำขอกู้ฉุกเฉินเหลือไม่ถึง 30 %

ประจำเดือน มกราคม 2568 ด้วยมีสมาชิกขอกู้ฉุกเฉิน กรณีเงินเดือนคงเหลือไม่ถึง 30% จำนวน 1 ราย ดังรายละเอียดดังนี้

ที่	ชื่อ - นามสกุล	ยอดกู้/เดิมกู้	หนี้เดิม	ได้รับเงิน	เงินเหลือ %	หมายเหตุ
1	นายอาทิตย์ สมจันทร์ กู้ฉุกเฉิน	20,000.00 เดิมกู้ 15,000.00	12,019.73 ส่งชำระ 2-10-7	7,980.27	27.16	ค่ารักษาพยาบาลบุตร

**มติที่ประชุมคณะกรรมการเงินกู้** อนุมัติ

### 3.3.11 เรื่อง รับทราบผลการพิจารณาคำขอกู้กรณีถูกอายัดปันผลและเฉลี่ยคืน

ประจำเดือน กุมภาพันธ์ 2568 ด้วยมีสมาชิกขอกู้วิญญานะ ขอกู้สามัญ และขอกู้ฉุกเฉินกรณี ถูกอายัดเงินปันผลและเงินเฉลี่ยคืน

ที่	ชื่อ - นามสกุล	ยอดกู้/เดิมกู้	หนี้เดิม	ได้รับเงิน	เงินเหลือ %	หมายเหตุ
1	น.ส.จารุภัทร ทะภูมินทร์ กู้สามัญ	1,000,000.00 เดิมกู้ 700,000.00	697,579.67 ส่งชำระ 2-286-119	302,420.33	34.81	ซ่อมแซมบ้าน ต่อเติมบ้าน ถูกอายัดฯ

ที่	ชื่อ - นามสกุล	ยอดกู้/เดิมกู้	หนี้เดิม	ได้รับเงิน	เงินเหลือ %	หมายเหตุ
2	น.ส.ศศิธร สรวงสมบุญ กู้สามัญ	600,000.00 เดิมกู้ 600,000.00	541,717.30 ส่งชำระ 11-95-95	58,282.70	43.99	คำรักษาพยาบาล ถูกอายัดฯ
3	น.ส.นลัทพร ปาปิกเข กู้วิทยฐานะ	350,000.00 เดิมกู้ 350,000.00	337,358.21 ส่งชำระ 13-239-234	12,641.79	28.85	ใช้จ่ายใน ชีวิตประจำวันและ ชำระหนี้ ถูกอายัดฯ

มติที่ประชุมคณะกรรมการเงินกู้ อนุมัติ

3.3.12 เรื่อง รับทราบผลการพิจารณาค่าขอกู้ ATM ดำรงชีพ เงินเหลือไม่ถึง 30%

3.3.12.1 เรื่อง รับทราบผลการพิจารณาค่าขอกู้ ATM ดำรงชีพ กรณีอายุเกิน 60 ปีเงินเหลือไม่ถึง 30%

ตามระเบียบสหกรณ์ออมทรัพย์ครูสระแก้ว จำกัด ว่าด้วย “ การให้เงินกู้สวัสดิการเอ ที เอ็ม เพื่อดำรงชีพ พ.ศ. 2565 ”

ข้อ 5 คุณสมบัติและหลักเกณฑ์ของผู้กู้ เงินกู้สวัสดิการ เอทีเอ็ม ดำรงชีพมีดังนี้

5.1 เป็นสมาชิกสหกรณ์ฯ ที่มีเงินได้รายเดือนประจำจังหวัดสระแก้ว

5.2 เป็นข้าราชการ หรือลูกจ้างประจำ

5.3 วงเงินกู้ กู้ได้สูงสุดไม่เกิน 300,000.- บาท

5.4 เงินกู้สวัสดิการ เอ ที เอ็ม เพื่อดำรงชีพ เมื่อรวมกับเงินกู้สามัญแล้ว ต้องมีวงเงินกู้

ไม่เกินจำนวน 5,000,000.- บาท แล้วแต่กรณีเว้นแต่มีการกู้เงินวิทยฐานะร่วมด้วย รวมแล้ว ต้องไม่เกิน 5,100,000 บาท

5.5 สมาชิกต้องมีเงินได้รายเดือนคงเหลือสุทธิไม่น้อยกว่าร้อยละ 30 %

5.6 สมาชิกสามารถเปลี่ยนวงเงินกู้สวัสดิการ เอ ที เอ็ม เพื่อดำรงชีพ ได้ปีละ 2 ครั้ง

ข้อ 7 หลักประกันสำหรับเงินกู้สวัสดิการ เอ ที เอ็ม เพื่อดำรงชีพ ตามระเบียบนี้ ให้มีผู้ค้ำประกันสัญญา ละ 1 คน สิทธิการค้ำประกันของสมาชิกให้ค้ำได้ 1 คน ต่อ 1 สัญญา เท่านั้น

ข้อ 8 ผู้กู้ต้องทำประกันชีวิตตามวงเงินที่ได้รับอนุมัติให้กู้

ข้อ 9 ให้ผู้กู้ส่งคืนเงินกู้สวัสดิการ เอ ที เอ็ม เพื่อดำรงชีพ พร้อมด้วยดอกเบี้ยภายในวันสิ้นเดือนเป็นงวด รายเดือน รวมทั้งสิ้นไม่เกิน 200 งวด ทั้งนี้ไม่มีการผ่อนผันเวลาแต่อย่างใดอีก

ข้อ 10 อัตราดอกเบี้ยเงินกู้สวัสดิการเอทีเอ็มดำรงชีพ ให้เป็นไปตามประกาศของสหกรณ์

มติที่ประชุมคณะกรรมการดำเนินการ ชุดที่ 29 ครั้งที่ 8 / 2565 วันที่ 25 พฤษภาคม 2565

1. กรณีเงินเดือนเหลือไม่ถึง 30 % มอบประธานเป็นผู้พิจารณาอนุมัติในวงเงินไม่เกิน 50,000 บาท และให้มีการปรับปรุงระเบียบการให้กู้ ATM ดำรงชีพในกรณีเงินเหลือไม่ถึง 30 %

2. หากสมาชิกที่เงินเหลือไม่ถึง 30 % แต่มีความประสงค์ขอกู้เกิน 50,000 บาท ให้นำเสนอคณะกรรมการเงินกู้ หรือคณะกรรมการดำเนินการ พิจารณาโดยมีหลักเกณฑ์ดังนี้

2.1 กรณีหักตามระเบียบแล้วเงินเหลือ 50 % ขึ้นไปให้กู้ได้ไม่เกิน 250,000 บาท

2.2 กรณีหักตามระเบียบแล้วเงินเหลือไม่ถึง30%ให้กู้ได้ไม่เกิน200,000 บาท

3. การกู้ ATM ดำรงชีพ เมื่อรวมกับเงินกู้สามัญแล้วต้องไม่เกิน 5 ล้านบาท

มติที่ประชุมคณะกรรมการดำเนินการ ชุดที่ 29 ครั้งที่ 10 / 2565 วันที่ 21 กรกฎาคม 2565

กรณี ฉ.ฉ. ,ฉก และ ATM ดำรงชีพ สมาชิกสามารถใช้ได้เพียงประเภทเดียวเท่านั้น

มติที่ประชุมคณะกรรมการดำเนินการ ชุดที่ 29 ครั้งที่ 11 / 2565 วันที่ 29 สิงหาคม 2565 ที่ประชุมมีมติ กำหนดกรณีสมาชิกที่ผิมนัดชำระหนี้ต้องชำระหนี้ให้เสร็จสิ้นไม่น้อยกว่า 3 งวดเดือน จึงจะสามารถกู้ใหม่ได้ กรณีสมาชิกที่ผิมนัดชำระหนี้ต้องชำระหนี้ให้เสร็จสิ้นไม่น้อยกว่า 3 งวดเดือน จึงจะสามารถกู้ใหม่ได้ เช่นมียอดค้างในเดือน มิถุนายน 2565 ชำระเสร็จในเดือนสิงหาคม 2565 สามารถกู้เงินทุกประเภทได้ตั้งแต่เดือนพฤศจิกายน 2565

ประจำเดือน กุมภาพันธ์ 2568 มีสมาชิกขอกู้ ATM เงินเดือนเหลือไม่ถึง 30 % ดังรายละเอียด

เสนอที่ประชุม เพื่อโปรดพิจารณา

ที่	ชื่อ - นามสกุล	หนี้สามัญ	สมาชิกอายุ 80 ปี				ขอกู้ / หนี้เดิม	เงินเหลือ %
			หนี้	หุ้น	เงินสวัสดิการที่ได้รับ	รวมเงินที่ได้รับ		
1	นายสนั่น หันทยุง อายุ 65 ปี 6 เดือน	4,546,643.75	879,464.35 ส.ด.220,000.00 รวม 1,099,464.35	1,356,600.00	205,000.00 ส.ส. 600,000.00 805,000.00	2,161,600.00	220,000.00 150,000.00 ได้รับเงิน 70,000.00	14.22 ใช้จ่ายในครอบครัว

มติที่ประชุมคณะกรรมการเงินกู้ อนุมัติ

3.3.13 เรื่อง รับทราบผลการพิจารณาคำขอกู้วิthyฐานะ

3.3.13.1 เรื่อง รับทราบผลการพิจารณาคำขอกู้วิthyฐานะเงินเหลือไม่ถึง 30 % กู้ไม่เกินยอดเดิม  
ประจำเดือน กุมภาพันธ์ 2568 ด้วยมีสมาชิกขอกู้วิthyฐานะ

ข้อมูลเพิ่มเติม ตามระเบียบสหกรณ์ออมทรัพย์ครูสระแก้ว จำกัด ว่าด้วย การให้เงินกู้วิthyฐานะ พ.ศ. 2567

ข้อ 3 “ เงินวิthyฐานะ” หมายถึง เงินวิthyฐานะ เงินประจำตำแหน่งหรือเงินค่าตอบแทนพิเศษ

ข้อ 4 คุณสมบัติของสมาชิกตามระเบียบนี้

4.1 เป็นสมาชิกสหกรณ์ออมทรัพย์ครูสระแก้ว จำกัด ที่มีเงินได้รายเดือนประจำจังหวัดสระแก้ว

4.2 เป็นผู้ได้รับเงินวิthyฐานะ และเงินประจำตำแหน่งฯ ข้าราชการ หรือข้าราชการพิเศษ หรือเชี่ยวชาญ

## ข้อ 5 วงเงินกู้

- สมาชิกที่ได้รับเงินวิทยฐานะชำนาญการ กู้ได้ไม่เกิน 400,000 บาท
- สมาชิกที่ได้รับเงินวิทยฐานะ และเงินประจำตำแหน่งชำนาญการพิเศษ กู้ได้ไม่เกิน 500,000 บาท
- สมาชิกที่ได้รับเงินวิทยฐานะ และเงินประจำตำแหน่งฯ เชี่ยวชาญ กู้ได้ไม่เกิน 600,000 บาท

ข้อ 6 ส่งชำระหนี้เงินกู้เสร็จสิ้นไม่เกิน 240 งวด หรือไม่เกินวันที่ 30 กันยายน ของปีที่เกษียณอายุราชการ หรือปฏิบัติหน้าที่ทางราชการ และต้องมีเงินได้รายเดือนคงเหลือไม่น้อยกว่าร้อยละ 30

ข้อ 8 อัตราดอกเบี้ย ร้อยละ 4.75 บาท / ปี (ไม่ได้รับเงินเฉลี่ยคืน) ในการประชุมคณะกรรมการดำเนินการ ชุดที่ 29 ครั้งที่ 7 / 2565 วันที่ 22 เมษายน 2565 ที่ประชุมมีมติมอบให้ประธานเป็นเป็นผู้พิจารณาอนุมัติกรณีที่เป็นไปตามระเบียบฯและนำเสนอคณะกรรมการดำเนินการเพื่อทราบในการประชุมคราวถัดไป และ

การกู้วิทยฐานะใหม่ ต้องส่งชำระ 3 งวดเดือนในการประชุมคณะกรรมการดำเนินการ ชุดที่ 29 ครั้งที่ 15 / 2565 วันที่ 23 พฤศจิกายน 2565 ที่ประชุมมีมติกรณีกู้วิทยฐานะแล้วอายัดเงินปันผลและเงินเฉลี่ยคืนให้กู้ได้ไม่เกิน 250,000 บาทหรือไม่เกินยอดกู้เดิม

ในการประชุมคณะกรรมการดำเนินการ ชุดที่ 30 ครั้งที่ 8 / 2566 วันที่ 25 กรกฎาคม พ.ศ.2566 ที่ประชุมมีมติอนุมัติให้สมาชิกที่มีเงินได้รายเดือนเหลือไม่ถึง 30 % ให้กู้วิทยฐานะในวงเงินไม่เกิน 300,000 บาท

มติที่ประชุมคณะกรรมการดำเนินการ ชุดที่ 31 ในการประชุมครั้งที่ 8 / 2567 วันที่ 25 กรกฎาคม พ.ศ. 2567 ยกเลิกมติในการประชุมคณะกรรมการดำเนินการ ชุดที่ 29 ครั้งที่ 15 / 2565 วันที่ 23 พฤศจิกายน 2565 ที่ประชุมมีมติกรณีกู้วิทยฐานะแล้วอายัดเงินปันผลและเงินเฉลี่ยคืนให้กู้ได้ไม่เกิน 250,000 บาท หรือไม่เกินยอดกู้เดิม

ประจำเดือน กุมภาพันธ์ 2568 มีสมาชิกของกู้วิทยฐานะ เงินเหลือไม่ถึง 30 % จำนวน 3 ราย ดังรายละเอียด

ที่	ชื่อ - นามสกุล	ยอดกู้ เดิมกู้	หนี้เดิม ส่งชำระ	ได้รับเงิน	เงินเหลือ %	หมายเหตุ
1	น.ส.ปัทมวรรณ พันเจาะ	400,000.00 400,000.00	393,390.29 5-200-190	6,609.71	27.91	ใช้ในการดำรงชีวิต ประจำวัน
2	นางนภสร สิงห์หัตชัย	400,000.00 400,000.00	388,077.92 4-108-102	11,922.08	29.21	ใช้จ่ายในครอบครัว



ที่	ชื่อ - นามสกุล	ยอดกู้ เดิมกู้	หนี้เดิม ส่งชำระ	ได้รับเงิน	เงินเหลือ %	หมายเหตุ
3	นางประทุมทิพย์ ณรงค์เพชร	320,000.00 เดิมกู้ 320,000.00	272,017.63 ส่งชำระ 6-38-31	47,982.37	7.36	ชำระหนี้และ ใช้จ่ายในครอบครัว

มติที่ประชุมคณะกรรมการเงินกู้ อนุมัติ

3.3.13.2 เรื่อง รับทราบผลการพิจารณาคำขอกู้วิทยฐานะเงินเหลือไม่ถึง 30% กู้เพิ่มยอด  
ประจำเดือน กุมภาพันธ์ 2568 มีสมาชิกขอกู้วิทยฐานะ เงินเหลือไม่ถึง 30 % กู้เพิ่มยอด

ดังรายละเอียด

ที่	ชื่อ - นามสกุล	ยอดกู้ เดิมกู้	หนี้เดิม ส่งชำระ	ได้รับเงิน	เงินเหลือ %	หมายเหตุ
1	น.ส.เปรมอนงค์ ศรีคำ	300,000.00 เดิมกู้ 250,000.00	242,738.92 ส่งชำระ 6-152-147	57,261.08	22.80	เพื่อการศึกษาบุตรและ เพื่อดำรงชีพ
2	นายเพียรศักดิ์ วันแฉะห์	300,000.00 เดิมกู้ 260,000.00	247,124.62 ส่งชำระ 1-20-19 ส่งชำระไม่ครบ 3 งวด	52,875.38	21.69	ใช้จ่ายในงานแต่งลูก
3	น.ส.พรกนก ขุนประเสริฐ	320,000.00 เดิมกู้ 290,000.00	270,627.33 ส่งชำระ 8-99-89	49,372.67	25.63	ซ่อมแซมบ้าน
4	น.ส.ศรีสุดา วัดชัยภูมิ	400,000.00 เดิมกู้ 350,000.00	346,368.91 ส่งชำระ 4-234-238	53,631.09	24.36	ชำระหนี้
5	นายสิทธิกร เผ่าเผด็จการ	400,000.00 เดิมกู้ 100,000.00	116,769.43 ส่งชำระ 3-183-173	283,230.57	26.01	ชำระหนี้
6	นายธีระเมธา พงศ์ชยุตม์กุล	250,000.00 เดิมกู้ 230,000.00	222,830.90 ส่งชำระ 4-105-102	27,169.10	25.41	ใช้จ่ายในครอบครัว

มติที่ประชุมคณะกรรมการเงินกู้ อนุมัติตามเสนอทุกราย และรายนายเพียรศักดิ์ วันแฉะห์ ให้จ่ายเงินกู้ได้  
เมื่อสัญญาเรียบร้อย

### 3.3.14 เรื่อง รับทราบผลการพิจารณาเงินกู้โครงการรวมหนี้ปันสุข ครั้งที่ 1 ( รป.50 )

ตามแผนงานการดำเนินการของโครงการรวมหนี้ปันสุข ครั้งที่ 1 สหกรณ์ต้องการแก้ไขปัญหาภาวะหนี้สิน คือ สมาชิกที่มีเงินได้รายเดือนคงเหลือไม่ถึง 30% โดยเป็นการแก้ปัญหาหนี้ภายในสหกรณ์ ให้แก่สมาชิก ตามมาตรการขยายวงดการชำระแบบคงยอด หรือ แบบบอลลูน ไม่เกิน 360 งวด โดยทั้งนี้ภาวะหนี้คงเหลือ ณ อายุครบ 85 ปี จะต้องน้อยกว่าสวัสดิการที่ได้รับจากสหกรณ์ นั้น

สำหรับเดือนกุมภาพันธ์ 2568 มีสมาชิกสมัครเข้าโครงการรวมหนี้ และต้องการแก้ไขปัญหาภาวะหนี้ เพื่อให้มีเงินเดือนคงเหลือตามระเบียบกระทรวงศึกษาธิการฯ โดยมีผู้ยื่นคำขอกู้เพื่อรวมหนี้ตามโครงการรวมหนี้ปันสุขเพิ่มเติม ข้อมูล ณ วันที่ 10 กุมภาพันธ์ 2568 จำนวนทั้งสิ้น 1 ราย ได้แก่

นายพัฒน์ดิลก วิชัยรัมย์ สมาชิกเลขทะเบียน 00010931 อายุ 56 ปี 11 เดือน เป็นภาระมูลหนี้จำนวนทั้งสิ้น 1,480,000.00 บาท หลังจากรวมหนี้แล้ว สมาชิกเงินเดือนคงเหลือเมื่อหักชำระหนี้สหกรณ์และภาระหนี้ทุกอย่าง เงินเดือนคงเหลือน้อยกว่า 30% เมื่ออายุครบ 85 ปี สวัสดิการที่สมาชิกได้รับจากสหกรณ์เพียงพอต่อการชำระหนี้

จำนวนขอกู้	หักชำระหนี้	จำนวนเงินที่ได้รับ	ชำระ/งวด	ชำระตามจริง	ชำระเพิ่มจากเงินปันผล	
			ในสัญญา	หนี้ครบ 85 ปี	เพิ่ม/งวด	รายปี
1,480,000.00	1,476,073.83	3,926.17	8,000.00	0.00	0.00	0.00

มติที่ประชุมคณะกรรมการเงินกู้ อนุมัติ

### 3.3.15 เรื่อง รับทราบผลการพิจารณาจ่ายเงินกู้สวัสดิการพิเศษโครงการรวมหนี้ปันสุข ( สร.51 )

#### 3.3.15.1 เรื่อง รับทราบผลการพิจารณาจ่ายเงินกู้สวัสดิการพิเศษโครงการรวมหนี้ปันสุข

(กรณีเงินเหลือมากกว่า30%)

ตามที่สหกรณ์ออมทรัพย์ครูสระแก้ว จำกัด ได้ดำเนินการโครงการรวมหนี้ปันสุข ครั้งที่ 1 ซึ่งเป็นกิจกรรมแก้ไขปัญหาหนี้สินครู และบุคลากรทางการศึกษา เพื่อให้สมาชิกมีคุณภาพชีวิตที่ดีขึ้น สร้างความมั่นคงเข้มแข็งให้เป็นที่เชื่อมั่นของสมาชิกตามอุดมการณ์ของสหกรณ์ ตลอดจนเป็นการสนองนโยบายของรัฐบาล และปฏิบัติตามระเบียบกระทรวงศึกษาธิการ ว่าด้วย การหักเงินเดือน เงินบำเหน็จบำนาญข้าราชการเพื่อชำระหนี้เงินกู้ให้แก่สวัสดิการภายในส่วนราชการและสหกรณ์ พ.ศ.2551 นั้น

ตามแผนงานการดำเนินการของโครงการรวมหนี้ปันสุข ครั้งที่ 1 กลุ่มเป้าหมายที่สหกรณ์ต้องการแก้ไขปัญหาภาวะหนี้สิน คือ สมาชิกที่มีเงินได้รายเดือนคงเหลือไม่ถึง 30% ที่เป็นข้าราชการบำนาญและราชการประจำ โดยเป็นการแก้ปัญหาหนี้ภายในสหกรณ์ให้แก่สมาชิก และเมื่อสมาชิกดังกล่าวได้ดำเนินการตามโครงการเรียบร้อยแล้วมีสิทธิ์กู้เงินสวัสดิการพิเศษโครงการรวมหนี้ปันสุข เพื่อสำหรับใช้จ่ายตามความจำเป็นในการดำรงชีพและพัฒนาคุณภาพชีวิตให้ดีขึ้น

โดยสมาชิกที่ดำเนินการตามโครงการรวมหนี้ปันสุข ครั้งที่ 1 ประจำเดือน กรกฎาคม – ตุลาคม 2567 มีจำนวน 491 ราย และสามารถกู้เงินกู้สวัสดิการพิเศษโครงการรวมหนี้ปันสุขได้ตามหลักเกณฑ์ของโครงการฯ คือ เมื่อกู้แล้วต้องมีเงินได้รายเดือนคงเหลือไม่น้อยกว่า 30% และชำระหนี้หมดภายในอายุ 75 ปี ซึ่งมีจำนวน 318 ราย เป็นวงเงินทั้งสิ้นประมาณ 85,000,000.00 บาท

ทั้งนี้ การกำหนดงวดชำระหนี้สมาชิกผู้กู้ตามระเบียบ ว่าด้วยการให้กู้สวัสดิการพิเศษโครงการรวมหนี้ปันสุข ตามคำแนะนำกรมส่งเสริมสหกรณ์ เกี่ยวกับการกำหนดงวดชำระหนี้เงินกู้สหกรณ์ออมทรัพย์และเครดิตยูเนียน ตามหนังสือ ที่ สก 0010/964 ลงวันที่ 2 สิงหาคม 2567 กำหนดให้ส่งชำระไม่เกิน 120 งวด และในกรณีใช้บุคคลค้ำประกันร่วมกับหลักทรัพย์ หรือหลักทรัพย์เป็นประกันอย่างเดียวสามารถขยายงวดชำระหนี้เพิ่มเป็นสองเท่า คือไม่เกิน 240 งวด

สำหรับหลักเกณฑ์การส่งชำระหนี้เงินกู้สวัสดิการพิเศษโครงการรวมหนี้ปันสุข เพื่อป้องกันมิให้ผู้กู้มีภาระหนี้เกินหลักประกัน ( การทำประกันชีวิต ) สหกรณ์จึงกำหนดให้ผู้กู้ตามระเบียบนี้ส่งชำระไม่เกินอายุครบ 75 ปี และ/หรือมีเงินสวัสดิการเพียงพอต่อการชำระหนี้เมื่ออายุครบ 85 ปี

การให้กู้เงินกู้สวัสดิการพิเศษโครงการรวมหนี้ปันสุข เพื่อมิให้เกิดปัญหาการชำระหนี้หลังจากที่สมาชิกได้รวมหนี้ปันสุขแล้ว การให้กู้ควรคำนึงความสามารถในการชำระหนี้ของผู้กู้ เพื่อไม่ให้เกิดปัญหาเงินเดือนคงเหลือไม่เป็นไปตามระเบียบ

ประจำเดือน กุมภาพันธ์ พ.ศ 2568 มีสมาชิกที่มีความประสงค์ขอกู้เงินสวัสดิการพิเศษโครงการรวมหนี้ปันสุข นำเสนอที่ประชุมคณะกรรมการเงินกู้เพื่อพิจารณามีจำนวนทั้งสิ้น 5 ราย โดยเป็นกรณีที่มีเงินได้รายเดือนคงเหลือหลังจากกู้แล้วไม่น้อยกว่า 30% ดังรายละเอียด

ที่	ชื่อ - นามสกุล	หนี้ปันสุข (รป. 50)		ขอกู้	สร. (51) หนี้คงเหลือ	หมายเหตุ
		ยอดกู้	หนี้คงเหลือ			
1	นางสุรางค์ จิตอารีรัตน์ อายุ 71 ปี	2,090,000.00 ส่งชำระ 5-355	2,077,076.76	112,000.00	94,333.13	31.18 %
2	นางเบญญาภา อินชุยทอง อายุ 67 ปี	2,160,000.00 ส่งชำระ 6-340	2,142,737.30	15,000.00	0.00	30.50 %
3	นายกรณสูตร ภาวะโสภณ อายุ 66 ปี 8 เดือน	1,660,000.00 ส่งชำระ 6-352	1,647,614.73	12,000.00	0.00	36.99 %

ที่	ชื่อ - นามสกุล	หนี้ปันสุข (รป. 50)		ขอกู้	สร. (51) หนี้คงเหลือ	หมายเหตุ
		ยอดกู้	หนี้คงเหลือ			
4	นางสุปัทม์ มหาทรัพย์สมบัติ อายุ 66 ปี 4 เดือน	4,290,000.00 ส่งชำระ 6-360	4,232,467.29	25,000.00	0.00	30.50 %
5	นายสิทธิศักดิ์ ปันส่วน อายุ 66 ปี 6 เดือน	4,690,000.00 ส่งชำระ 3-288	4,664,888.82	150,000.00	0.00	37.33 %

มติที่ประชุมคณะกรรมการเงินกู้ อนุมัติ

### 3.3.15.2 เรื่อง รับทราบผลการพิจารณาจ่ายเงินกู้สวัสดิการพิเศษโครงการรวมหนี้ปันสุข (กรณีเงินเหลือไม่ถึง 30 %)

ประจำเดือน มกราคม พ.ศ 2568 มีสมาชิกที่มีความประสงค์ขอกู้เงินสวัสดิการพิเศษโครงการรวมหนี้ปันสุข (กรณีเงินเหลือไม่ถึง 30 %) จำนวน 1 ราย ดังรายละเอียด

ที่	ชื่อ - นามสกุล	หนี้ปันสุข (รป. 50)		ขอกู้	หมายเหตุ
		ยอดกู้	หนี้คงเหลือ		
1	นางเอี่ยมพร พลังสุข อายุ 73 ปี	1,125,000.00 ส่งชำระ 5-360	1,119,468.23	5,500.00 สิทธิ์กู้ 0.00	23.54 %
2	นายธีรัญ สุวิจิตร อายุ 70 ปี 4 เดือน	3,235,000.00 ส่งชำระ 6-314	3,205,037.73	25,000.00 สิทธิ์กู้ 0.00	29.00 %

ข้อมูลเพิ่มเติม

1. หลักเกณฑ์การกู้ตามโครงการ 2.2 สมาชิกที่มีเงินคงเหลือไม่ถึง 30 % กู้ได้เท่ากับจำนวนต้นเงินที่ส่งชำระคืนแล้วของโครงการรวมหนี้ปันสุข และต้องยินยอมให้สหกรณ์หักเงินจากบัญชีธนาคารกรุงไทย จำกัด เท่านั้น (ยื่นคำขอกู้ได้เมื่อชำระหนี้โครงการรวมหนี้ปันสุขมาแล้วไม่น้อยกว่า 3 งวด)

มติที่ประชุมคณะกรรมการเงินกู้ อนุมัติ

### 3.3.16 เรื่อง รับทราบผลการพิจารณาคำขอกู้กรณีรับโอนเงินเดือนคงเหลือเกิน 30%

ประจำเดือน กุมภาพันธ์ พ.ศ. 2568 มีสมาชิกขอโอนมาจากสหกรณ์ออมทรัพย์ครูนครปฐม จำกัด จำนวน 1 ราย นางสาวจิรัชญา สะสมทรัพย์ พิจารณาคำขอกู้สามัญและวิทยฐานะ ดังรายละเอียดดังนี้

ยอดกู้	รายละเอียดหุ้น / หนี้	เงินเดือน	เงินเดือนคงเหลือ	ผู้ค้ำประกัน
3,300,000.00 กู้สามัญ	444,400.00 หนี้ 3,407,111.18	39,950.00	33.92	1. นางปิ่นธนา ศรีอินทร์ 2. นายสมัย ศิริวัฒน์ 3. น.ส.พยุง ตั้งสมบูรณ์ 4. นายศรัญญู คงแดงดี 5. น.ส.ชนัญญา สิมมา 6. น.ส.ศมลวรรณ รสหอม
500,000.00 กู้วิทยฐานะ		39,950.00 วิทยฐานะ 11,200.00	39.39	1. นายสมัย ศิริวัฒน์ 2. นางปิ่นธนา ศรีอินทร์

มติที่ประชุมคณะกรรมการเงินกู้ อนุมัติ

### 3.3.17 เรื่อง รับทราบผลการพิจารณาเปลี่ยนค้ำประกันเงินกู้

ด้วยมีสมาชิกยื่นคำขอเปลี่ยนผู้ค้ำประกันเงินกู้ประจำเดือน มกราคม พ.ศ. 2568 จำนวน 22 ราย  
ข้อเสนอ ตามระเบียบสหกรณ์ฯ ว่าด้วยการให้เงินกู้สามัญแก่สมาชิก พ.ศ. 2565 ความว่า  
เพื่อความมั่นคงในการให้กู้เงินสามัญ คณะกรรมการดำเนินการ หรือคณะอนุกรรมการเงินกู้มีอำนาจ  
วินิจฉัยเรียกให้ผู้ค้ำประกันมากกว่าคนหนึ่งก็ได้

เมื่อผู้ค้ำประกันคนใดตาย หรือลาออกจากสหกรณ์ ไม่ว่าจะเหตุใด ๆ หรือมีเหตุที่  
คณะกรรมการดำเนินการหรือคณะอนุกรรมการเงินกู้เห็นสมควรเข้าเป็นผู้ค้ำประกันแทนคนเดิมให้เสร็จภายใน  
ระยะเวลาที่คณะกรรมการดำเนินการ หรือคณะอนุกรรมการเงินกู้กำหนด

การให้สมาชิกผู้ค้ำประกันออกจากสหกรณ์ไม่ว่าเหตุใด ๆ ไม่เป็นเหตุให้ผู้  
หลุดพ้นจากการค้ำประกันจนกว่าผู้กู้ได้จัดให้มีสมาชิกอื่น ซึ่งคณะกรรมการดำเนินการหรือคณะอนุกรรมการเงินกู้  
เห็นสมควรเข้าเป็นผู้ค้ำประกันแทน

อนึ่ง ภายหลังจากทำหนังสือค้ำประกันแล้ว ถ้าสมาชิกผู้ค้ำประกันได้เป็น  
คู่สมรสของผู้กู้ ผู้กู้จะต้องจัดให้มีสมาชิกอื่นซึ่งคณะกรรมการดำเนินการ หรือคณะอนุกรรมการเงินกู้เห็นสมควร  
เป็นผู้ค้ำประกันเงินกู้ในส่วนที่เกินกว่าค่าหุ้นของผู้กู้โดยเร็วด้วย ฝ่ายจัดการได้ตรวจสอบวงเงินค้ำประกันให้เป็นไป  
ตามระเบียบและมติคณะกรรมการ แล้วเห็นควรอนุมัติทุกราย

มติที่ประชุมคณะกรรมการเงินกู้ อนุมัติ

### 3.3.18 เรื่อง รับทราบผลการพิจารณาจัดทำแบบประเมินความเสี่ยง

ในการประชุมคณะกรรมการดำเนินการ ชุดที่ 32 ครั้งที่ 2 / 2567วันที่ 24 มกราคม พ.ศ. 2568 ที่ประชุมมีมติมอบคณะกรรมการเงินกู้พิจารณาประเมินความเสี่ยง ตามที่คณะกรรมการทุกคณะนำเสนอในส่วนที่มีความเสี่ยงในระดับ VH – VH / VH – H / H – VH

ในการประชุมคณะอนุกรรมการบริหารความเสี่ยง ได้กำหนดแบบติดตามประเมินผล แนวทางจัดการบริหารความเสี่ยง ประจำปีบัญชี 2568

#### มติที่ประชุมคณะกรรมการเงินกู้ นำเสนอคณะอนุกรรมการบริหารความเสี่ยง

(รายละเอียดตามเอกสารภาคผนวก หน้า 45 - 111)

เสนอที่ประชุม	เพื่อโปรดทราบ
ที่ประชุม	รับทราบ

### 3.4 เรื่อง รับทราบมติที่ประชุมคณะกรรมการศึกษาและประชาสัมพันธ์

#### 3.4.1 เรื่อง รับทราบผลการพิจารณาจัดทำแบบประเมินความเสี่ยง

ในการประชุมคณะกรรมการดำเนินการ ชุดที่ 32 ครั้งที่ 2 / 2567 วันที่ 24 มกราคม พ.ศ. 2568 ที่ประชุมมีมติมอบคณะกรรมการศึกษาและประชาสัมพันธ์พิจารณาประเมินความเสี่ยง ตามที่คณะกรรมการทุกคณะนำเสนอในส่วนที่มีความเสี่ยงในระดับ VH – VH / VH – H / H – VH

ในการประชุมคณะอนุกรรมการบริหารความเสี่ยง ได้กำหนดแบบติดตามประเมินผลแนวทางการจัดการบริหารความเสี่ยง ประจำปีบัญชี 2568

มติที่ประชุมคณะกรรมการศึกษาและประชาสัมพันธ์ มอบเลขานุการจัดทำรายละเอียดนำเสนอคณะอนุกรรมการบริหารความเสี่ยง

เสนอที่ประชุม เพื่อโปรดทราบ

ที่ประชุม รับทราบ

### 3.5 เรื่อง รับทราบมติที่ประชุมคณะกรรมการอำนวยการ

#### 3.5.1 เรื่อง รับทราบสถานภาพสหกรณ์ฯ ประจำเดือน มกราคม 2568

##### 1. สมาชิก เข้า-ออก

สมาชิก เข้า - ออก	สมาชิกสามัญ	สมาชิกสมทบ	รวมทั้งสิ้น
สมาชิกยกมา ณ 31 ธันวาคม 2567	7,187	231	7,418
สมาชิกเข้าใหม่	10	3	13
สมาชิกโอนมา	3	0	3
สมาชิกลาออก	12	1	13
สมาชิกโอนไป	5	0	5
สมาชิกปลด	0	0	0
สมาชิกเสียชีวิต	5	0	5
สมาชิกคงเหลือ ณ 31 มกราคม 2568	7,178	233	7,411

##### 2. การให้เงินกู้แก่สมาชิก

เงินกู้	คงเหลือยกมา	กู้เพิ่ม	รับชำระ	คงเหลือยกไป
1.เงินกู้สามัญ (สป)	9,695,474,318.79	474,970,177.69	464,027,148.32	9,706,417,348.16
2.เงินกู้โครงการแก้ไขปัญหาหนี้สินแก่สมาชิก (สก)	27,165,170.87	2,672,661.67	2,861,612.98	26,976,219.56
3.เงินกู้ฉุกเฉิน (ฉฉ)	25,287,030.00	5,888,864.65	4,155,094.65	27,020,800.00
4.เงินกู้สวัสดิการเพื่อความมั่นคงฯ (สส)	841,200,000.00	6,403,638.10	8,203,638.10	839,400,000.00
5.เงินกู้เพื่อช่วยเหลือผู้ค้าประกัน (ชค)	6,027,601.41	-	28,311.31	5,999,290.10
6.เงินกู้สวัสดิการเพื่อชำระหนี้บัตรเครดิต (บค)	5,647,649.68	-	-	5,647,649.68
7.เงินกู้โครงการสามัญพิเศษ (ลดส่งเงินต้น) (คส,คต)	19,800,000.00	-	-	19,800,000.00
8.เงินกู้สวัสดิการโครงการอาชีพเสริม (อช)	4,535,412.60	-	291,821.43	4,243,591.17

เงินกู้	คงเหลือยกมา	กู้เพิ่ม	รับชำระ	คงเหลือยกไป
9.เงินกู้สวัสดิการ เอทีเอ็ม ดำรงชีพ (สด)	78,138,970.34	1,520,723.64	1,365,168.12	78,294,525.86
10.เงินกู้วิทยฐานะ (วน)	443,795,952.83	30,587,034.37	25,649,973.05	448,733,014.15
11.เงินกู้สวัสดิการ ช.พ.ค. (ขร)	1,200,000.00	37,500.00	2,500.00	1,235,000.00
12.เงินกู้เพื่อแก้ไขหนี้ในระบบ (ปน)	100,000.00	-	-	100,000.00
13. เงินกู้โครงการรวมหนี้ปันสุข (รป)	1,775,342,669.77	2,313.55	4,524,244.22	1,770,820,739.10
14. เงินกู้สวัสดิการพิเศษโครงการรวมหนี้ปันสุข (สร)	20,560,762.45	2,418,664.96	358,375.67	22,621,051.74
<b>รวม</b>	<b>12,944,275,538.74</b>	<b>524,501,578.63</b>	<b>511,467,887.85</b>	<b>12,957,309,229.52</b>

### 3. รายงานการฝากเงินออมทรัพย์

ประเภทบัญชี	ยอดยกมา	ยอดถอน ระหว่างเดือน	ยอดฝาก ระหว่างเดือน	ยอดคงเหลือ ปลายเดือน	จำนวนบัญชี
1.เงินฝากออมทรัพย์	171,144,481.59	6,368,527.02	6,686,912.65	171,462,867.22	1104
2.เงินฝากออมทรัพย์ (เงินประกันพนักงาน)	542,132.00	0.00	0.00	542,132.00	19
3.เงินฝากออมทรัพย์พิเศษ	1,761,358,517.34	46,396,035.27	49,337,290.80	1,764,299,772.87	2,030
4.เงินฝากออมทรัพย์ ATM	29,576,603.22	1,694,875.20	596,391.49	28,478,119.51	1,606
5.เงินฝากออมทรัพย์พิเศษ (เงินออมโรงเรียน)	19,853,544.94	257,559.00	634,676.00	20,230,661.94	61
6.เงินฝากออมทรัพย์พิเศษ (สมาชิกสมทบ)	280,977,689.49	3,974,925.70	4,576,370.00	281,579,133.79	219
7.เงินฝากออมทรัพย์ (นิติบุคคล)	3,261,631.21	556,200.00	157,015.00	2,862,446.21	17
8.เงินฝากออมทรัพย์พิเศษ (นิติบุคคล)	24,831,238.64	296,877.00	433,133.00	24,967,494.64	43
9.เงินฝากออมทรัพย์สหกรณ์อื่น (ประเภทที่ 3)	315,840,570.33	840,570.33	842,877.96	315,842,877.96	2
10.เงินฝากออมทรัพย์พิเศษ (เงินฝากสหกรณ์อื่น)	1,012,117.76	2,117.76	2,123.58	1,012,123.58	2
11.เงินฝากออมทรัพย์ดำรงชีพ	495,935,910.00	1,887,543.71	10,419,243.71	504,467,610.00	2,742
12.เงินฝากออมทรัพย์ (โครงการอาชีพเสริม)	378,280.06	188,398.59	131,443.50	321,324.97	96
13. เงินฝากโครงการรวมหนี้ปันสุข	1,465,950.80	136,239.70	7,400.00	1,337,111.10	32
<b>รวมทั้งสิ้น</b>	<b>3,106,178,667.38</b>	<b>62,599,869.28</b>	<b>73,824,877.69</b>	<b>3,117,403,675.79</b>	<b>7,973</b>

### 4. รายงาน งบทดลอง และงบแสดงฐานะการเงิน งบกำไรขาดทุน รายละเอียดการใช้จ่ายงบประมาณประจำปี ผลการดำเนินงานระหว่างปี และอัตราส่วนผลตอบแทนการลงทุน ณ วันที่ 31 มกราคม 2568

( รายละเอียดตามเอกสารภาคผนวก หน้า 112 – 207 )

ที่ประชุมคณะกรรมการอำนวยการ รับทราบ นำเสนอคณะกรรมการดำเนินการเพื่อทราบ

เสนอที่ประชุม เพื่อโปรดทราบ

ที่ประชุม รับทราบ



### 3.5.2 เรื่อง รับทราบโครงการสวัสดิการเพื่อความมั่นคง

ตามที่สหกรณ์ออมทรัพย์ครูสระแก้ว จำกัด ได้จ่ายเงินกู้โครงการสวัสดิการเพื่อความมั่นคงใน วันที่ 11 มีนาคม 2556 , วันที่ 14 มีนาคม 2556 และวันที่ 28 ตุลาคม 2556 จำนวน 3,489 ราย เป็นเงินทั้งสิ้น 1,046,700,000.00 บาท นั้น ฝ่ายจัดการได้ประมาณการวิเคราะห์ ส่วนต่างเพื่อจัดสรรเข้าทุนสวัสดิการเพื่อความมั่นคง ประจำเดือน **มกราคม 2568**

( รายละเอียดตามเอกสารภาคผนวก หน้า 208 – 214 )

**ที่ประชุมคณะกรรมการอำนวยการ** รับทราบ นำเสนอคณะกรรมการดำเนินการเพื่อทราบ

**เสนอที่ประชุม** เพื่อโปรดทราบ

**ที่ประชุม** รับทราบ

### 3.5.3 เรื่อง รับทราบการจัดทำแบบรายงานนำส่งนายทะเบียนและหน่วยงานที่เกี่ยวข้อง

เพื่อปฏิบัติให้เป็นไปตามคำแนะนำของผู้สอบบัญชีสหกรณ์ การจัดทำแบบรายงานนำส่งนายทะเบียนสหกรณ์หรือหน่วยงานที่เกี่ยวข้อง ฝ่ายจัดการได้จัดทำแบบรายงานนำส่งนายทะเบียนสหกรณ์หรือหน่วยงานที่เกี่ยวข้อง ประจำเดือน **มกราคม 2568**

( รายละเอียดตามเอกสารภาคผนวก หน้า 215 – 216 )

#### 3.5.3.1 เรื่อง รับทราบแบบรายงานการดำรงสินทรัพย์สภาพคล่อง

เพื่อปฏิบัติตามกฎกระทรวงว่าด้วยการดำรงสินทรัพย์สภาพคล่อง พ.ศ. 2550 อาศัยอำนาจตามความในมาตรา 5 มาตรา 48 และมาตรา 105 แห่งพระราชบัญญัติสหกรณ์ พ.ศ. 2542 รัฐมนตรีว่าการกระทรวงเกษตรและสหกรณ์ออกกฎกระทรวงไว้ ดังต่อไปนี้

ข้อ 2 สหกรณ์ต้องดำรงสินทรัพย์สภาพคล่องตามที่กำหนดใน ข้อ 3 หรือ ข้อ 4 แล้วแต่กรณีเฉลี่ยรายเดือนไม่ต่ำกว่าอัตราที่รัฐมนตรีประกาศกำหนด ซึ่ง**ต้องกำหนดไม่ต่ำกว่า ร้อยละหนึ่งและไม่เกินร้อยละสิบของยอดเงินฝากทั้งหมด**

จำนวนสินทรัพย์สภาพคล่องที่ต้องดำรงตามวรรคหนึ่ง ให้คำนวณโดย นำส่วนเฉลี่ยรายเดือนของยอดสินทรัพย์สภาพคล่องในทุกสิ้นวันหารด้วยส่วนเฉลี่ยรายเดือนของยอดเงินฝาก ในทุกสิ้นวัน ทั้งนี้ ให้นับวันหยุดทำการรวมคำนวณเข้าด้วย

ข้อ 3 สินทรัพย์สภาพคล่องที่สหกรณ์ซึ่งมิใช่ชุมนุมสหกรณ์ต้องดำรงไว้ตาม ข้อ 2 มีดังต่อไปนี้

- (1) เงินสด
- (2) เงินฝากที่ชุมนุมสหกรณ์หรือธนาคาร
- (3) บัตรเงินฝากที่ออกโดยธนาคารซึ่งมีระยะเวลาการฝากเงินไม่เกินหนึ่งปี
- (4) หลักทรัพย์ของรัฐบาลหรือของรัฐวิสาหกิจที่กระทรวงการคลังค้ำประกัน

(5) พันธบัตรของธนาคารแห่งประเทศไทย

(6) ตั๋วสัญญาใช้เงินที่ออกโดยชุมนุมสหกรณ์ซึ่งมีระยะเวลาคงเหลือก่อนวันถึงกำหนดใช้เงินไม่เกินหนึ่งปี

(7) ตั๋วสัญญาใช้เงินที่ออกโดยบริษัทเงินทุนหรือบริษัทเครดิตฟองซิเอร์ ซึ่งมีระยะเวลาคงเหลือก่อนวันถึงกำหนดใช้เงินไม่เกินหนึ่งปี และกองทุนเพื่อการฟื้นฟูและพัฒนาระบบสถาบันการเงิน ประกันการใช้เงิน

(8) ตั๋วแลกเงินซึ่งธนาคารรับรอง สลากหลัง หรือรับอาวัล หรือตั๋วสัญญาใช้เงิน ซึ่งธนาคารสลักหลังหรือรับอาวัล ทั้งนี้ โดยไม่มีข้อกำหนดจำกัดความรับผิดชอบของธนาคาร

(9) สินทรัพย์อื่นที่รัฐมนตรีประกาศกำหนดสินทรัพย์ตาม (1) ถึง (9) ต้องเป็นสินทรัพย์ที่ปราศจากภาระผูกพัน

ข้อ 5 ให้สหกรณ์รายงานเกี่ยวกับการดำรงสินทรัพย์สภาพคล่องในแต่ละเดือนต่อนายทะเบียนสหกรณ์ตามแบบและรายการที่นายทะเบียนสหกรณ์กำหนด ภายในสิบห้าวันนับแต่วันสุดท้ายของเดือน

ข้อ 6 ในกรณีที่นายทะเบียนสหกรณ์เห็นว่าสหกรณ์ใดไม่ดำรงสินทรัพย์สภาพคล่องหรือดำรงสินทรัพย์สภาพคล่องไม่ได้ตามอัตราที่กำหนดหรือไม่รายงานเกี่ยวกับการดำรงสินทรัพย์สภาพคล่องให้นายทะเบียนสหกรณ์มีอำนาจออกคำสั่งเป็นหนังสือให้คณะกรรมการดำเนินการสหกรณ์แก้ไขข้อบกพร่องหรือดำเนินการตามที่เห็นสมควร โดยจะกำหนดวิธีการหรือระยะเวลาไว้ด้วยก็ได้

ประจำเดือน มกราคม 2568 สหกรณ์ออมทรัพย์ครูสระแก้ว จำกัด ได้ดำรงสินทรัพย์สภาพคล่องร้อยละ 2.57 ของเงินรับฝากทั้งหมด

( รายละเอียดตามเอกสารภาคผนวก หน้า 217 – 218 )

ที่ประชุมคณะกรรมการอำนวยการ รับทราบ นำเสนอคณะกรรมการดำเนินการเพื่อทราบ

เสนอที่ประชุม เพื่อโปรดทราบ

ที่ประชุม รับทราบ

### 3.5.3.2 เรื่อง รับทราบการจัดเก็บและรายงานข้อมูลทางการเงิน

เพื่อปฏิบัติตามประกาศนายทะเบียนสหกรณ์ เรื่องการจัดเก็บและรายงานข้อมูลทางการเงินของสหกรณ์ออมทรัพย์และสหกรณ์เครดิตยูเนียน พ.ศ. 2564 ซึ่งสหกรณ์ขนาดใหญ่ (สหกรณ์ประเภทสหกรณ์ออมทรัพย์หรือสหกรณ์เครดิตยูเนียน ซึ่งมีขนาดสินทรัพย์ตั้งแต่ 5,000 ล้านบาทขึ้นไป) ต้องดำเนินการดังรายละเอียด

ข้อ 5 ให้สหกรณ์และชุมนุมสหกรณ์จัดเก็บและรายงานข้อมูลทางการเงินตามแบบ รายงานแนบท้ายประกาศและระยะเวลาที่กำหนด ดังต่อไปนี้

- (1) งบแสดงฐานะทางการเงิน                      รายปี
- (2) งบกำไรขาดทุน                                      รายปี



**ข้อ 8** การจัดเก็บและรายงานข้อมูลทางการเงินตามประกาศนี้ ให้สหกรณ์และชุมนุมสหกรณ์ ดำเนินการนำเข้าข้อมูลผ่านระบบเชื่อมต่อข้อมูลกับระบบงานของสหกรณ์แบบ API หรือจัดทำรายงานในรูปแบบสื่ออิเล็กทรอนิกส์ผ่านเว็บไซต์ <https://fininfo.cpd.go.th> โดยสามารถจัดส่งข้อมูลได้ 2 รูปแบบ ดังต่อไปนี้

- (1) บันทึกข้อมูลด้วยตนเองผ่านเว็บไซต์ หรือ
- (2) นำเข้าไฟล์ Excel Template ผ่านเว็บไซต์

การนำข้อมูลหรือจัดส่งรายงานในรูปแบบสื่ออิเล็กทรอนิกส์ตามวรรคหนึ่ง หากข้อมูลไม่เป็นไปตามรูปแบบที่กำหนดหรือไม่ผ่านการตรวจสอบจากระบบ ให้ถือว่าสหกรณ์หรือชุมนุมสหกรณ์มิได้จัดส่งรายงาน

**ข้อ 9** ให้สหกรณ์และชุมนุมสหกรณ์เริ่มจัดเก็บและรายงานข้อมูลตั้งแต่วันที่ 1 มกราคม 2565 ประจำเดือน **มกราคม 2568** สหกรณ์ออมทรัพย์ครูสระแก้ว จำกัด ขอรายงานการจัดเก็บและรายงานข้อมูลทางการเงิน ดังต่อไปนี้

- 1. แบบรายงานที่ 3 งบทดลอง
- 2. แบบรายงานที่ 4 การลงทุนในหลักทรัพย์
- 3. แบบรายงานที่ 5.1 ข้อกำหนดและเงื่อนไขการให้เงินกู้ยืม (ทุก 6 เดือน / มี.ค. และ ก.ย.)
- 4. แบบรายงานที่ 5.2 ลูกหนี้เงินให้กู้ยืมและการฝากเงิน (สถาบัน)
- 5. แบบรายงานที่ 5.3 ลูกหนี้เงินให้กู้ยืมรายใหญ่ (รายบุคคล 30 รายแรก)
- 6. แบบรายงานที่ 6.1 การรับฝากเงินและการออกตั๋วสัญญาใช้เงิน (ทุก 6 เดือน / มี.ค. และ ก.ย.)
- 7. แบบรายงานที่ 6.2 เจ้าหนี้เงินกู้และผู้ฝากเงิน (สถาบัน)
- 8. แบบรายงานที่ 6.3 เจ้าหนี้เงินกู้และผู้ฝากเงินรายใหญ่ (รายบุคคล 30 รายแรก)
- 9. แบบรายงานที่ 8 ฐานะสภาพคล่องสุทธิ
- 10. แบบรายงานที่ 13 คุณภาพลูกหนี้เงินให้กู้ยืม

( รายละเอียดตามเอกสารภาคผนวก หน้า 219 – 221 )

**ที่ประชุมคณะกรรมการอำนวยการ** รับทราบ นำเสนอคณะกรรมการดำเนินการเพื่อทราบ

**เสนอที่ประชุม** เพื่อโปรดทราบ

**ที่ประชุม** รับทราบ

### 3.5.3.3 เรื่อง รับทราบการจัดทำแบบรายงานปริมาณธุรกิจ

เพื่อให้คณะกรรมการและผู้ที่เกี่ยวข้องได้ทราบถึงปริมาณธุรกิจของสหกรณ์ เพื่อใช้เป็นข้อมูลในการบริหารกิจการสหกรณ์ ทั้งด้านการให้สินเชื่อเงินกู้ และการรับฝากเงิน

ประจำเดือน **มกราคม 2568** (ข้อมูลเดือน ธันวาคม 2567 ) ฝ่ายจัดการได้จัดทำแบบรายงานปริมาณธุรกิจ เป็นที่เรียบร้อยแล้ว ( รายละเอียดตามเอกสารภาคผนวก หน้า 222 – 223 )

**ที่ประชุมคณะกรรมการอำนวยการ** รับทราบ นำเสนอคณะกรรมการดำเนินการเพื่อทราบ

**เสนอที่ประชุม** เพื่อโปรดทราบ

**ที่ประชุม** รับทราบ

### 3.5.3.4 เรื่อง รับทราบการจัดทำและเปิดเผยรายการย่อแสดงสินทรัพย์และหนี้สิน

เพื่อปฏิบัติตามระเบียบนายทะเบียนสหกรณ์ ว่าด้วยการบัญชีของสหกรณ์ พ.ศ. 2542 และคำสั่งนายทะเบียนสหกรณ์ที่ 14 / 2558 เรื่องมอบอำนาจหน้าที่ให้พนักงานเจ้าหน้าที่ปฏิบัติการแทน นายทะเบียนสหกรณ์กรมตรวจบัญชีสหกรณ์ จึงกำหนดให้สหกรณ์จัดทำภายใน 20 วัน หลังจากวันสิ้นเดือน ของทุกเดือน และเปิดเผยรายการย่อแสดงสินทรัพย์และหนี้สินไว้ที่สำนักงานสหกรณ์ รวมทั้งให้เผยแพร่ในเว็บไซต์ สหกรณ์ ประจำเดือน มกราคม 2568 ฝ่ายจัดการได้ดำเนินการเป็นที่เรียบร้อยแล้ว

( รายละเอียดตามเอกสารภาคผนวก หน้า 224 – 225 )

ที่ประชุมคณะกรรมการอำนวยการ รับทราบ นำเสนอคณะกรรมการดำเนินการเพื่อทราบ

เสนอที่ประชุม เพื่อโปรดทราบ

ที่ประชุม รับทราบ

### 3.5.4 เรื่อง รับทราบผลการพิจารณาจัดทำแบบประเมินความเสี่ยง

ในการประชุมคณะกรรมการดำเนินการ ชุดที่ 32 ครั้งที่ 2 / 2567วันที่ 24 มกราคม พ.ศ. 2568 ที่ประชุมมีมติมอบคณะกรรมการอำนวยการ พิจารณาประเมินความเสี่ยง ตามที่คณะกรรมการทุกคณะนำเสนอในส่วนที่มีความเสี่ยงในระดับ VH – VH / VH – H / H – VH

ในการประชุมคณะอนุกรรมการบริหารความเสี่ยง ได้กำหนดแบบติดตามประเมินผลแนวทางการจัดการบริหารความเสี่ยง ประจำปีบัญชี 2568

มติที่ประชุมคณะกรรมการอำนวยการ นำเสนอคณะอนุกรรมการบริหารความเสี่ยง

เสนอที่ประชุม เพื่อโปรดทราบ

ที่ประชุม รับทราบ

### 3.5.5 เรื่อง รับทราบผลการพิจารณาการดำเนินการกรณีสมาชิกที่เข้าสมาคมฯ ปนกิจ สงเคราะห์

ด้วยมีสมาชิกสหกรณ์ออมทรัพย์ครูสระแก้ว จำกัด กู้เงินโครงการสวัสดิการพิเศษรวมหนี้ปันสุข (วงเงินไม่เกิน 1.5 ล้านบาท) และเป็นสมาชิกสมาคมฯ ปนกิจสงเคราะห์ โดยมีรายละเอียดดังนี้

ชื่อ - นามสกุล	สมาคมฯ	อายุไม่เกิน	เงินสงเคราะห์	รอบคุ้มครอง
1.นส.กิตติธรา ใจประเสริฐ	สส.สห.	61 ปี	450,000.-	1 เม.ย.2568
2.นายรังสรรค์ สุวรรณภักดี	สส.สห.	64 ปี	450,000.-	1 เม.ย.2568
3.นางรัตนา แแดงเจริญ	สส.สห.	65 ปี	450,000.-	1 มิ.ย.2568
4.นายสุวิทย์ โสภาทอง	สส.สห.	64 ปี	450,000.-	1 ส.ค.2568

ข้อเสนอ เห็นควรกำหนดวิธีการเรียกเก็บค่าเบี้ยประกันชีวิต ประจำปีบัญชี 2568 โดยมีรายละเอียด

ที่	ชื่อ - นามสกุล	หุ้น	หนี้	ปัจจุบันทำประกัน(แผน)
1	นส.กิตติธรรมา ใจประเสริฐ	1,410,700.-	สส.600,000.- รป. 5,300,000.- สร.400,000.-	37
2	นายรังสรรค์ สุวรรณภักดี	1,420,700.00	สส.300,000.- รป. 5,000,000.- สร. 600,000.-	39
3	นายสุวิทย์ โสภาทอง	1,259,100.00	สส.300,000.- รป. 4,794,000.- สร.100,000.-	30
4	นางรัตนา แแดงเจริญ	1,429,600.-	สส.300,00.- รป.4,790,000.- สร. 400,000.-	041

มติที่ประชุมคณะกรรมการอำนวยการ ให้ทำประกันตามระเบียบเนื่องจากสมาคมฯ มีระยะเวลารอดคอย 1 ปี หากเสียชีวิตด้วยโรคร้าย

เสนอที่ประชุม เพื่อโปรดพิจารณา

มติที่ประชุม รับทราบ

ระเบียบวาระที่ 3.6 เรื่อง รับทราบตามมติคณะกรรมการบริหารความเสี่ยง

3.6.1 เรื่อง รับทราบสรุปผล ประเด็นการดำเนินงานที่มีความเสี่ยง จากบุคลากรทุกฝ่าย  
ในสหกรณ์

ตามที่คณะกรรมการดำเนินการ ชุดที่ 32 ในการประชุมครั้งที่ 2/2568 วันที่ 24 มกราคม 2568 ได้มีมติมอบหมาย ฝ่ายจัดการ ผู้ตรวจสอบกิจการ และคณะกรรมการชุดต่าง ๆ ในการระบุประเด็นการดำเนินงานที่มีความเสี่ยง ประจำปีบัญชี 2568 ตามข้อเสนอของคณะกรรมการบริหารความเสี่ยงแล้วนั้น

บัดนี้ทุกฝ่ายได้ดำเนินการเสร็จเรียบร้อยแล้ว คณะกรรมการบริหารความเสี่ยงจึงได้สรุปประเด็นต่าง ๆ ในแต่ละฝ่ายงาน และจะดำเนินการสรุปเป็นด้าน ๆ เพื่อดำเนินการตามขั้นตอนกระบวนการบริหารความเสี่ยงต่อไป

(เอกสารแนบท้ายวาระการประชุม)

มติที่ประชุมคณะกรรมการบริหารความเสี่ยง เห็นควรเสนอคณะกรรมการดำเนินการเพื่อโปรดทราบ

เสนอที่ประชุม เพื่อโปรดพิจารณา  
มติที่ประชุม รับทราบ



การประเมินความเสี่ยง (Risk Assessment)  
ประเมินโอกาส และผลกระทบของความเสี่ยง

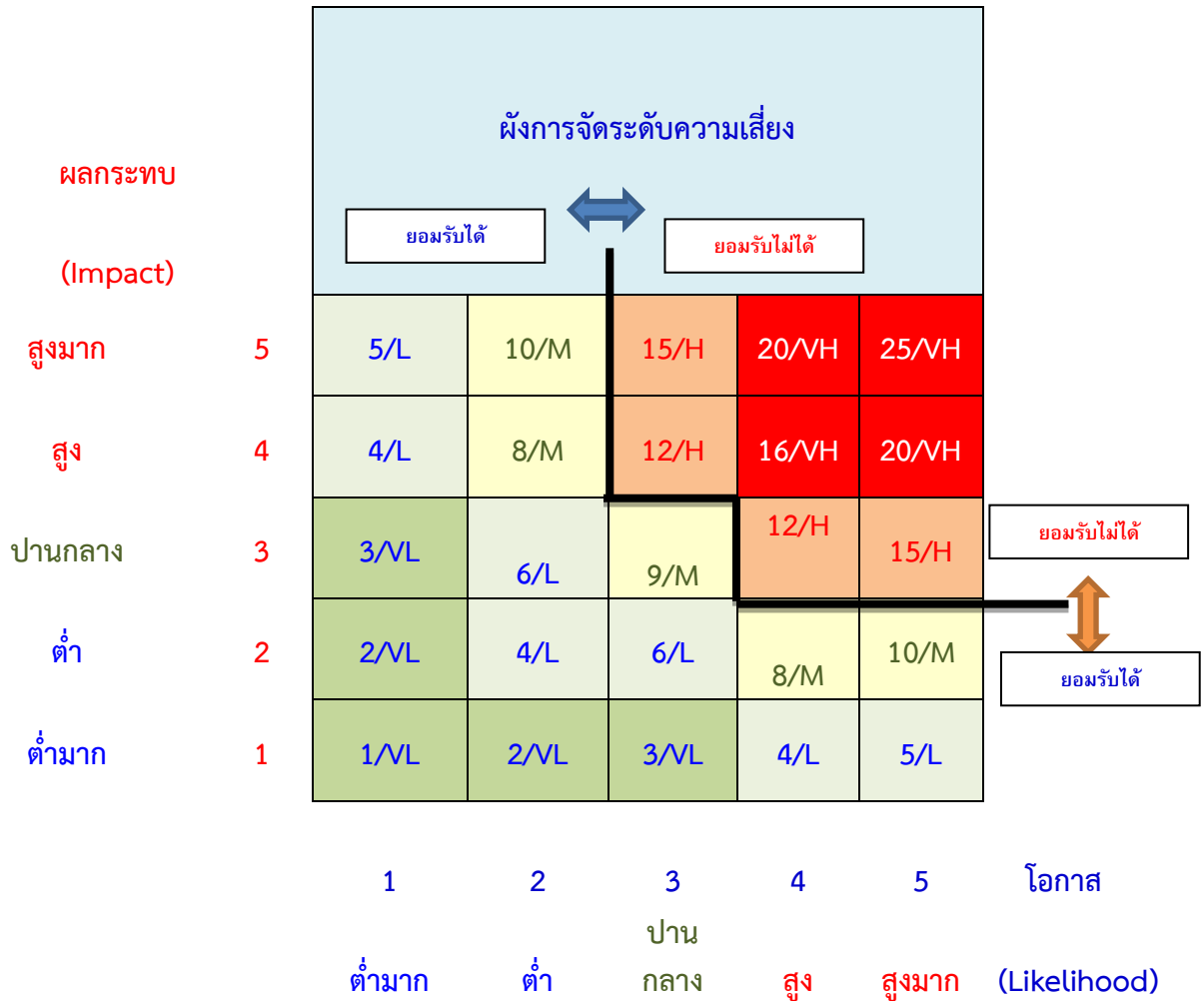

สหกรณ์ออมทรัพย์ครูสระแก้ว จำกัด กำหนดประเภทความเสี่ยงของสหกรณ์เป็น 10 ด้าน ดังนี้

- 1) ด้านกลยุทธ์
- 2) ด้านสินเชื่อ / ด้านเครดิต
- 3) ด้านการลงทุน / ด้านการตลาด
- 4) ด้านสภาพคล่อง
- 5) ด้านปฏิบัติการ
- 6) ด้านเงินรับฝาก / ด้านการเงิน
- 7) ด้านชื่อเสียง
- 8) ด้านการฟอกเงิน
- 9) ด้านเทคโนโลยีสารสนเทศ และการสื่อสาร
- 10) ด้านสภาพแวดล้อมอื่น ๆ



สรุปประเด็นความเสี่ยงด้านต่าง ๆ  
ของบุคลากรในองค์กร  
ปีบัญชี 2568



สรุปประเด็นความเสี่ยงด้านต่าง ๆ ของบุคลากรในองค์กร

บุคลากร	ประเด็นประเภทความเสี่ยง (ด้าน)										
	กลยุทธ์	สินเชื่อ/เครดิต	ลงทุน/ตลาด	สภาพคล่อง	ปฏิบัติการ	เงินรับฝาก/การเงิน	ชื่อเสียง	การฟอกเงิน	เทคโนโลยีสารสนเทศฯ	สภาพแวดล้อมอื่น	รวมประเด็น
<b>1. ฝ่ายจัดการ</b>											
1.1 ฝ่ายการเงิน						3					3
1.2 ฝ่ายธุรการและบริหารสำนักงาน					3		1			2	6
1.3 ฝ่ายคอมพิวเตอร์และประมวลผล									4		4
1.4 ฝ่ายสินเชื่อและติดตามหนี้		3									3
1.5 ฝ่ายบัญชีและวิเคราะห์		1	2				1		1	1	6
<b>2. ผู้ตรวจสอบกิจการ</b>	2	1	1	2	2	2	2	2	5	1	<b>20</b>
<b>3. คณะกรรมการดำเนินการ</b>											
3.1 คณะกรรมการอำนวยการ	1									1	2
3.2 คณะกรรมการเงินกู้		1									1
3.3 คณะกรรมการศึกษาและประชาสัมพันธ์		1				1	1				3
3.4 คณะอนุกรรมการติดตามหนี้		1									1
<b>รวมทั้งสิ้น</b>	<b>3</b>	<b>8</b>	<b>3</b>	<b>2</b>	<b>5</b>	<b>6</b>	<b>5</b>	<b>2</b>	<b>10</b>	<b>5</b>	<b>49</b>
		<b>2</b>					<b>3</b>		<b>1</b>		

## แบบระบุหัวข้อประเด็นการดำเนินงานที่มีความเสี่ยง (ฝ่ายจัดการ-งานการเงิน/เงินฝาก)

ประจำปี 2568

ลำดับ ประเภทความเสี่ยง (ด้าน)	ประเด็นความเสี่ยง (หัวข้อประเด็นการดำเนินงานที่มีความเสี่ยง)	ปัจจัยเสี่ยง (สิ่งที่อาจทำให้เกิดความเสี่ยง)	แนวทางการควบคุม (กิจกรรม/วิธีการดำเนินการเพื่อควบคุมความเสี่ยง)
6.ด้านเงินรับฝาก/การเงิน	6.1 ความผิดพลาดในการปฏิบัติงาน	6.1.1 ความผิดพลาดในการรับเงินและจ่ายเงิน อาจทำให้ต้องใช้เวลานานในการปิดเงินสดประจำวัน	6.1.1.1 จัดอบรมทางด้านการเงิน/หรือส่งเสริมให้เจ้าหน้าที่ได้รับการอบรมการปฏิบัติงานการเงิน
	6.2 ปริมาณงานด้านเงินรับฝาก/การเงิน	6.2.1 งานเงินฝากในช่วงที่มีการจ่ายดอกเบี้ยเงินฝาก เช่น การจ่ายดอกเบี้ยเงินฝากค้ำประกัน ซึ่งจ่ายทุก 3 เดือน ทำให้มีปริมาณงานเพิ่มขึ้นอาจต้องใช้เวลานานในช่วงสิ้นเดือน บ่อยครั้งในการปฏิบัติงาน 6.2.2 งานเงินฝากประเภทโอน เช่น สมาชิกหรือ บุคคลภายนอก โอนเงินแล้วไม่แจ้งการทำรายการ ส่งผลทำให้มียอดเงินค้างอยู่ใน Statement 6.2.3 งานการเงิน เช่น งานประจำเดือน งานสวัสดิการ งานการจ่ายเงินตามงบประมาณรายจ่ายต่างๆ	6.2.1.1 ปรับการจ่ายดอกเบี้ยให้เหมาะสม เพื่อลด ปริมาณงาน และลดการให้เจ้าหน้าที่อยู่ปฏิบัติงาน 6.2.2.2 แนะนำและประชาสัมพันธ์ให้สมาชิกหรือ ผู้โอนเงินแจ้งการทำรายการทุกครั้ง 6.2.2.3 จัดหาบุคลากรเพิ่ม เพื่อให้เพียงพอต่อปริมาณงาน และป้องกันการปฏิบัติงานเจ้าหน้าที่เกินเวลาทำการ
	6.3 การรับฝากเงินจากสหกรณ์อื่น/หรือบุคคลภายนอก	6.3.1 การรับฝากตามระเบียบมีการกำหนดจำนวนเงิน ขั้นต่ำในการฝาก แต่ไม่มีการกำหนดวงเงินสูงสุด ในการรับฝาก หรือกำหนดวงเงินสูงสุดในการถอน อันอาจทำให้สหกรณ์ขาดสภาพคล่อง	6.3.3.1 ปรับแก้ไขระเบียบการรับฝากและถอนเงินฝาก ให้เหมาะสม เพื่อป้องกันความเสี่ยงในการถอนเงิน เป็นจำนวนมากในแต่ละครั้ง อันอาจทำให้สหกรณ์ ขาดสภาพคล่อง

## แบบระบุหัวข้อประเด็นการดำเนินงานที่มีความเสี่ยง (ฝ่ายจัดการ-งานธุรการและบริหารสำนักงาน)

ประจำปี 2568

ลำดับ ประเภทความเสี่ยง (ด้าน)	ประเด็นความเสี่ยง (หัวข้อประเด็นการดำเนินงานที่มีความเสี่ยง)	ปัจจัยเสี่ยง (สิ่งที่อาจทำให้เกิดความเสี่ยง)	แนวทางการควบคุม (กิจกรรม/วิธีการดำเนินการเพื่อควบคุมความเสี่ยง)
5. ด้านการปฏิบัติการ	5.1 ความเข้าใจในข้อบังคับ / ระเบียบ / มติที่ประชุม	5.1.1 เจ้าหน้าที่ผู้ปฏิบัติ ไม่เข้าใจ ในข้อบังคับ / ระเบียบ / มติที่ประชุม ที่ถูกต้อง ทำให้เกิดความผิดพลาดในการปฏิบัติงาน	5.1.1.1 คณะกรรมการ ผู้บริหารและเจ้าหน้าที่ผู้ปฏิบัติ ควรศึกษารายละเอียดของข้อบังคับ ระเบียบ และ มติของที่ประชุมให้ชัดเจน
	5.2 การปฏิบัติตามคำสั่งของสหกรณ์และข้อเสนอแนะของผู้บังคับบัญชา	5.2.1 เจ้าหน้าที่ผู้ปฏิบัติ ปฏิบัติตามคำสั่ง และข้อเสนอแนะของผู้บังคับบัญชาไม่ครบถ้วน	5.2.1.1 เจ้าหน้าที่ผู้ปฏิบัติ ควรให้ความสำคัญต่อคำสั่ง และข้อเสนอแนะของผู้บังคับบัญชา
	5.3 ความละเอียดรอบคอบ ในการปฏิบัติงาน	5.3.1 ความผิดพลาดในเนื้อหา เอกสารต่างๆ อาจทำให้เกิดความเสียหายต่อความเสี่ยงด้านอื่นด้วย	5.3.1.1 ควรมีการระมัดระวังในเรื่องของข้อมูลเอกสาร และให้มีการเสนองานตามขั้นตอนของสายงาน เพื่อตรวจสอบความถูกต้อง
7. ด้านชื่อเสียง	7.1 การให้ข้อมูล การบริการแก่สมาชิก	7.1.1 เจ้าหน้าที่ผู้ปฏิบัติ ให้ข้อมูลกับสมาชิกไม่ชัดเจน ไม่เป็นไปตามทิศทางเดียวกัน	7.1.1.1 เจ้าหน้าที่ผู้ปฏิบัติ ควรศึกษาข้อมูลต่างๆ ของสหกรณ์ให้ชัดเจน เพื่อปฏิบัติให้ถูกต้อง และตอบคำถามสมาชิกไปในทิศทางเดียวกัน
10. ด้านสภาพแวดล้อมอื่นๆ	10.1 สภาพแวดล้อมในองค์กร ของบุคคลากรผู้ปฏิบัติ	10.1.1 การปฏิบัติงานของเจ้าหน้าที่ในองค์กร ในแต่ละฝ่ายบางส่วนยังขาดความเป็นเอกภาพ	10.1.1.1 เจ้าหน้าที่ผู้ปฏิบัติ รับฟัง ร่วมกันปฏิบัติในฝ่ายช่วยกันแก้ปัญหา ในฝ่ายให้เป็นที่ไปด้วยความถูกต้อง
	10.2 สภาพแวดล้อมนอกองค์กร(สมาชิกผู้รับบริการ) การสื่อสารทางโทรศัพท์	10.2.1 การบริการสมาชิก การให้ข้อมูลสื่อสารทางโทรศัพท์ บางอย่างยังมีจุดบกพร่องอยู่ ขาดความเชื่อมั่นให้กับสมาชิก และการใช้น้ำเสียงในการพูดกับสมาชิก	10.2.1.1 สร้างความตระหนักให้ข้อมูลที่ชัดเจน ถูกต้อง การใช้น้ำเสียง การพูดจาในการบริการสมาชิก

## แบบระบุหัวข้อประเด็นการดำเนินงานที่มีความเสี่ยง (ฝ่ายจัดการ-งานคอมพิวเตอร์และประมวลผล)

ประจำปี 2568

ลำดับ ประเภทความเสี่ยง (ด้าน)	ประเด็นความเสี่ยง (หัวข้อประเด็นการดำเนินงานที่มีความเสี่ยง)	ปัจจัยเสี่ยง (สิ่งที่จะทำให้เกิดความเสี่ยง)	แนวทางการควบคุม (กิจกรรม/วิธีการดำเนินการเพื่อควบคุมความเสี่ยง)
9.ด้านเทคโนโลยีสารสนเทศ และการสื่อสาร	9.1 การเปลี่ยนข้อมูลส่วนบุคคล / อีเมลในแอป	9.1 สมาชิกติดต่อขอเปลี่ยน อีเมลในแอป เพื่อรีเซตรหัสผ่าน	9.1 ติดต่อสอบถามผู้ขอติดตั้ง พร้อมให้ยืนยันตัวตนให้ได้มากที่สุด (เช่นการโทรหา และ ถ่ายรูปและบัตรประจำตัวประชาชน)
	9.2 การติดตั้ง sko saving ของสมาชิกที่ติดต่อเข้ามาในช่องทางออนไลน์	9.2 การถูกแอบอ้างจากบุคคลอื่น เช่น คนใกล้ชิด บุตรญาติพี่น้อง มิฉะฉิน	9.2 ติดต่อสอบถามผู้ขอติดตั้ง พร้อมให้ยืนยันตัวตนให้ได้มากที่สุด
	9.3 การติดตั้ง โปรแกรมของเจ้าหน้าที่สหกรณ์ โดยเหตุไม่พึงประสงค์/หรือไม่ได้ตั้งใจ	9.3 ผู้ใช้กดติดตั้งโปรแกรมอื่นๆ โดยไม่ได้ตั้งใจจากการเข้าใช้งานเว็บไซต์ภายนอก อาจจะทำให้ติดไวรัสได้	9.3 หากมีข้อความแจ้งเตือนขึ้นหน้าจอคอมพิวเตอร์ หรือ ไม่มั่นใจ ให้สอบถามเจ้าหน้าที่ฝ่ายคอมพิวเตอร์ฯ
	9.4 การแชร์ไฟล์งานในวงแลน ระหว่างเครื่องคอมพิวเตอร์สำนักงาน	9.4 การใช้งานข้อมูลภายนอก เช่นการเสียบแฟลชไดร์ที่ใช้ทำงานจากเครื่องอื่นที่ไม่ใช่เครื่องในสำนักงาน	9.4 ลดการใช้แฟลชไดร์ หรืออุปกรณ์อื่นเซฟงาน เปลี่ยนเป็นการใช้ google drive หรือ อื่นๆแทน

**แบบระบุหัวข้อประเด็นการดำเนินงานที่มีความเสี่ยง ( ฝ่ายจัดการงานด้านสินเชื่อ - และติดตามหนี้ )**  
ประจำปีบัญชี 2568

ลำดับ ประเภทความเสี่ยง (ด้าน)	ประเด็นความเสี่ยง (หัวข้อประเด็นการดำเนินงานที่มีความเสี่ยง)	ปัจจัยเสี่ยง (สิ่งที่อาจทำให้เกิดความเสี่ยง)	แนวทางการควบคุม (กิจกรรม/วิธีการดำเนินการเพื่อควบคุมความเสี่ยง)
2.ด้านสินเชื่อ/เครดิต	2.1 การให้สินเชื่อ	2.1.1 การให้สินเชื่อ ที่รายได้คงเหลือต่ำกว่า 30 %	2.1.1.1 การให้สินเชื่อต้องเป็นไปตามระเบียบ
	2.2 สมาชิกอายุราชการน้อย	2.2.1 สมาชิกอายุราชการน้อยเงินเดือนลดลงค่อนข้างมาก	2.2.1.1 ภาระหนี้ต้องหมดภายในอายุ 60 ปี 2.2.1.2 การนำข้อมูล ใบก.พ. 7 มาใช้เป็นข้อมูลพิจารณาอย่างเป็นรูปธรรม
	2.3 สมาชิกพนักงานราชการ เอกชน พนักงานจ้างตามภารกิจ	2.3.1 สมาชิกลาออกจากงานได้ง่าย เมื่อลาออกไม่สามารถชำระหนี้ได้เป็นจำนวนมาก	2.3.1.1 ไม่รับสมาชิก หรือเมื่ออายุ 50 ปี งดกู้ ซึ่งจะ ทำให้ภาระหนี้หมดภายในอายุ 60 ปี

**\*\*หมายเหตุ\*\*** ประเด็นความเสี่ยง - ปัจจัยเสี่ยง - แนวทางการควบคุม ต้องสอดคล้องกัน

## แบบระบุหัวข้อประเด็นการดำเนินงานที่มีความเสี่ยง (ฝ่ายบัญชีและวิเคราะห์)

ประจำปีบัญชี 2568

ลำดับ ประเภทความเสี่ยง (ด้าน)	ประเด็นความเสี่ยง (หัวข้อประเด็นการดำเนินงานที่มีความเสี่ยง)	ปัจจัยเสี่ยง (สิ่งที่อาจทำให้เกิดความเสี่ยง)	แนวทางการควบคุม (กิจกรรม/วิธีการดำเนินการเพื่อควบคุมความเสี่ยง)
2.ด้านสินเชื่อ/เครดิต	2.1 การให้สินเชื่อแก่สมาชิก	2.1.1 สมาชิกกู้เงินเต็มสิทธิ์ โดยไม่คำนึงถึงปัจจัยอื่น ๆ เช่น ความจำเป็นหรือ ระเบียบที่นายทะเบียนกำหนด	2.1.1.1 มีโครงการ หรือระเบียบในการปล่อยกู้ให้มีความรัดกุม และชัดเจน และสามารถปฏิบัติได้จริง
3.ด้านการลงทุน/การตลาด	3.1 แหล่งเงินกู้ของสหกรณ์	3.1.1 ความผันผวนของอัตราดอกเบี้ย 3.1.2 ความไม่เพียงพอของเงินทุนหมุนเวียน	3.1.1.1 วางแผนรับมือกับอัตราดอกเบี้ยที่อาจเพิ่มขึ้น เพื่อป้องกันความเสี่ยงที่อาจเกิดขึ้นได้ 3.1.1.2 สหกรณ์ตระหนักถึงความเสี่ยงจากการพึ่งพิงแหล่งเงินทุนแหล่งใดแหล่งหนึ่งมากเกินไป
	3.2 ผลตอบแทนคืนสู่สมาชิก	3.2.1 ผลตอบแทนคืนสู่สมาชิก ไม่เป็นไปตามเป้าหมาย (ต้องไม่น้อยกว่าเดิม)	3.2.1.1 วิเคราะห์ วางแผน สะท้อนปัจจัยที่เกี่ยวข้องกับผลการดำเนินงาน เชิงลึกเป็นประจำทุกเดือนในการประชุมคณะกรรมการดำเนินการ 3.2.1.2 วิเคราะห์ หามาตรการในการเพิ่มปริมาณธุรกิจสินเชื่อ โดยไม่ให้ความเสี่ยงในด้านต่าง ๆ หรือให้ความเสี่ยงอยู่ในระดับที่ยอมรับได้
7.ด้านชื่อเสียง	7.1 การรายงานข่าวเชิงลบจากหน่วยงานภายนอก	7.1.1 บทความเชิงลบแพร่กระจายทางออนไลน์ได้อย่างรวดเร็วทั้งบทความเก่าและใหม่อาจกลับมาอีกครั้ง	7.1.1.1 การวางแผนการจัดการตอบสนองผู้แพร่กระจายเชิงลบ อีกทั้งยังต้องติดตามและวิเคราะห์ความรู้สึกของสมาชิก

ลำดับ ประเภทความเสี่ยง (ด้าน)	ประเด็นความเสี่ยง (หัวข้อประเด็นการดำเนินการที่มีความเสี่ยง)	ปัจจัยเสี่ยง (สิ่งที่อาจทำให้เกิดความเสี่ยง)	แนวทางการควบคุม (กิจกรรม/วิธีการดำเนินการเพื่อควบคุมความเสี่ยง)
9.ด้านเทคโนโลยีสารสนเทศ และการสื่อสาร	9.1 มาตรการควบคุมภายในด้านเทคโนโลยี เกี่ยวกับข้อมูลของสหกรณ์	9.1.1 ข้อมูลอาจถูกทำลาย จากผู้บุกรุก การโจรกรรมข้อมูล	9.1.1.1 มีมาตรการการควบคุมภายในด้านเทคโนโลยี อย่างเหมาะสม และปฏิบัติจริง 9.1.1.2 มีนโยบายรักษาความปลอดภัยด้านเทคโนโลยี สารสนเทศ พร้อมทั้งมีการทบทวนอยู่เสมอ
10.ด้านสภาพแวดล้อมอื่นๆ (ทั้งภายในองค์กรและนอกองค์กร)	10.1 ปัจจัยทางด้านเทคโนโลยี และด้าน กฎหมาย ด้านเศรษฐกิจ	10.1.1 ขาดการติดตามข่าวสารและศึกษา ข้อมูลอย่างจริงจังและต่อเนื่อง	10.1.1.1 มีการศึกษาข้อมูลด้านเทคโนโลยี ด้าน กฎหมาย ด้านเศรษฐกิจ ให้ทันต่อเหตุการณ์ปัจจุบัน



**แบบระบุหัวข้อประเด็นการดำเนินงานที่มีความเสี่ยง(ผู้ตรวจสอบกิจการ)**  
**ประจำปีบัญชี 2568**

ลำดับ ประเภทความเสี่ยง(ด้าน)	ประเด็นความเสี่ยง (หัวข้อประเด็นการดำเนินงานที่มีความเสี่ยง)	ปัจจัยเสี่ยง (สิ่งที่อาจทำให้เกิดความเสี่ยง)	แนวทางการควบคุม (กิจกรรม/วิธีการดำเนินการเพื่อควบคุม ความเสี่ยง)
1. ด้านกลยุทธ์	1.1 การกำหนดแผนกลยุทธ์	1.1.1 การนำแผนกลยุทธ์ไปปฏิบัติ ไม่เหมาะสม	1.1.1.1 วางแผนกำหนดแผนกลยุทธ์ให้ เหมาะสม
	1.2 การดำเนินการตามโครงการ	1.2.1 การดำเนินการตามโครงการไม่ เป็นไปตามเป้าหมายที่กำหนด เช่น ตั้งเป้าหมายสูงเกินไป 1.2.2 ไม่ได้ได้รับความร่วมมือจาก ผู้เกี่ยวข้อง 1.2.3 ขาดการประสานงานที่ดีของ ผู้รับผิดชอบโครงการ	1.2.1.1 กำหนดเป้าหมายที่สามารถปฏิบัติ ได้จริง 1.2.1.2 บอกความสำคัญของโครงการให้ ผู้เกี่ยวข้องทราบ 1.2.1.3 มอบหมายผู้ที่รับผิดชอบที่เป็น นักติดต่อประสานงานที่ดี

ลำดับ ประเภทความเสี่ยง(ด้าน)	ประเด็นความเสี่ยง (หัวข้อประเด็นการดำเนินการที่มีความเสี่ยง)	ปัจจัยเสี่ยง (สิ่งที่อาจทำให้เกิดความเสี่ยง)	แนวทางการควบคุม (กิจกรรม/วิธีการดำเนินการเพื่อควบคุม ความเสี่ยง)
2. ด้านสินเชื่อ/เครดิต	2.1 มาตรการให้สินเชื่อ การพักชำระหนี้และ การติดตามหนี้ ที่ไม่รัดกุม	2.1.1 สหกรณ์อาจไม่ได้รับการชำระหนี้ จากสมาชิก 2.1.2 สมาชิกส่งชำระหนี้ไม่เป็นไปตาม สัญญาและระเบียบของสหกรณ์ 2.1.3 เกิดหนี้สูญหรือหนี้สงสัยจะสูญเพิ่ม มากขึ้น 2.1.4 การพักชำระหนี้เมื่อมีเงินเดือน เหลือมากขึ้นจะไปก่อนนี้กับสถาบัน การเงินอื่น 2.1.5 ไม่มีแผนงานการติดตามหนี้สิน อย่างเป็นรูปธรรม 2.1.6 สมาชิกมีหนี้ในระบบหลายทาง 2.1.7 สหกรณ์ไม่สามารถหักเงินได้ของ สมาชิกจากหน่วยงานต้นสังกัด 2.1.8 สมาชิกออกจากงานประจำโดย ไม่ได้รับเงินบำนาญหรือเงินบำนาญ คงเหลือไม่พอชำระหนี้	2.1.1.1 ตรวจสอบสถานภาพทางการเงิน ของสมาชิกก่อนการให้สินเชื่อ 2.1.1.2 ประสานงานกับหน่วยงานต้นสังกัด ขอหักเงินสมาชิก 2.1.1.3 จัดหาหลักประกันเงินกู้เพิ่มเติม 2.1.1.4 เปลี่ยนวิธีการช่วยเหลือสมาชิกใน เรื่องของประกันชีวิตในบริษัทอื่นที่ไม่มี ผลกระทบ 2.1.1.5 จัดทำแผนงานในการติดตามหนี้เชิง รุกอย่างเป็นรูปธรรม

ลำดับ ประเภทความเสี่ยง(ด้าน)	ประเด็นความเสี่ยง (หัวข้อประเด็นการดำเนินการที่มี ความเสี่ยง)	ปัจจัยเสี่ยง (สิ่งที่อาจทำให้เกิดความเสี่ยง)	แนวทางการควบคุม (กิจกรรม/วิธีการดำเนินการเพื่อควบคุม ความเสี่ยง)
3. ด้านการลงทุน/การตลาด	3.1 แหล่งเงินทุน / อัตราดอกเบี้ยที่มีผลกระทบต่อรายได้ขององค์กร	3.1.1 การเปลี่ยนแปลงของอัตราดอกเบี้ย แหล่งเงินทุนของสหกรณ์ 3.1.2 ไม่มีการวิเคราะห์แหล่งเงินทุนในเรื่อง การชำระหนี้ระยะสั้น/ระยะยาวและอัตรา ดอกเบี้ย	3.1.1.1 วิเคราะห์ วางแผน ติดตามข่าวสาร ของตลาดเงิน 3.1.1.2 วิเคราะห์แหล่งเงินทุน ในเรื่องอัตรา ดอกเบี้ย การกู้ระยะสั้นหรือระยะยาว ซึ่งส่งผลต่อผลตอบแทนสู่สมาชิก
4. ด้านสภาพคล่อง	4.1 การอนุมัติเงินกู้ให้สมาชิก โดยไม่ คำนึงถึงการส่งชำระหนี้และเงินเดือน คงเหลือของสมาชิก	4.1.1 สมาชิกขาดกำลังส่งที่เพียงพอกับ ยอดชำระหนี้ให้กับสหกรณ์ ทำให้เกิดหนี้ ค้างชำระได้ ซึ่งอาจส่งผลให้เป็นหนี้ NPL	4.1.1.1 การอนุมัติเงินกู้ให้เป็นไปตาม ระเบียบการกู้เงินของสหกรณ์
	4.2 การให้สมาชิกกู้หลายๆโครงการ	4.2.1 สหกรณ์หาแหล่งเงินทุนดอกเบี้ยต่ำ มาให้สมาชิกกู้ไม่ทันอาจทำให้สหกรณ์ ขาดสภาพคล่องในการหาแหล่งเงินทุนมา ให้สมาชิกกู้ได้	4.2.1.1 ไม่ควรมีโครงการให้กู้เงินมาก โครงการเกินไป 4.2.1.2 จัดหาแหล่งเงินทุนระยะยาวที่มีอัตรา ดอกเบี้ยต่ำ
5. ด้านปฏิบัติการ	5.1 ความเข้าใจของเจ้าหน้าที่เกี่ยวกับ ระเบียบ มติของสหกรณ์	5.1.1 การปฏิบัติของเจ้าหน้าที่ ที่ไม่เข้าใจ ระเบียบ หรือมติ เกิดความเสียหาย	5.1.1.1 กรรมการและเจ้าหน้าที่ทำความเข้าใจ เข้าใจในระเบียบ มติต่าง ๆ ของสหกรณ์ให้ ตรงกัน
	5.2 ระเบียบของสหกรณ์	5.2.1 ระเบียบของสหกรณ์บางระเบียบยัง ไม่ได้ปรับปรุงให้เป็นปัจจุบัน หรือทันตาม สถานการณ์สหกรณ์อาจได้รับผลกระทบ จากสถานการณ์ภายนอกได้	5.2.1.1 ปรับปรุงระเบียบ 5.2.1.2 มีกรอบโครงสร้าง แนวทางปฏิบัติ และขั้นตอนปฏิบัติงานที่ชัดเจน เพื่อให้ เจ้าหน้าที่เข้าใจในบทบาทหน้าที่ของตน

ลำดับ ประเภทความเสี่ยง(ด้าน)	ประเด็นความเสี่ยง (หัวข้อประเด็นการดำเนินการที่มี ความเสี่ยง)	ปัจจัยเสี่ยง (สิ่งที่อาจทำให้เกิดความเสี่ยง)	แนวทางการควบคุม (กิจกรรม/วิธีการดำเนินการเพื่อควบคุม ความเสี่ยง)
6. ด้านเงินรับฝาก/การเงิน	6.1 ข้อมูลการฝากเงินของสมาชิก	6.1.1 การนำข้อมูลเงินรับฝากของสมาชิก ไปเปิดเผย	6.1.1.1 ไม่นำข้อมูลการฝากเงินของสมาชิก ไปเปิดเผยต่อสาธารณชน
	6.2 การรับ-จ่ายเงินสด	6.2 ไม่มีประกาศการรับ-จ่ายเงินสดที่ ชัดเจน	6.2 มีการรับ-จ่ายเงินสดเป็นไปตามประกาศ ของสหกรณ์ออมทรัพย์ครูสระแก้ว จำกัด
7. ด้านชื่อเสียง	7.1 ข้อมูลระเบียบของนายทะเบียน	7.1.1 สมาชิกไม่เข้าใจหรือเข้าใจผิด เกี่ยวกับระเบียบของนายทะเบียน ทำให้ สหกรณ์เกิดความเสียหาย	7.1.1.1 อบรมให้ความรู้แก่กรรมการ/ เจ้าหน้าที่เกี่ยวกับระเบียบของนายทะเบียน ให้เข้าใจ เพื่อสื่อสารให้สมาชิกเข้าใจตรงกัน
	7.2 การประชาสัมพันธ์	7.2.1 ไม่มีการประชาสัมพันธ์ที่ถูกต้อง รวดเร็ว และชัดเจน	7.2.1.1 มีการสื่อสารประชาสัมพันธ์ที่ รวดเร็ว ถูกต้องและชัดเจน
8. ด้านการฟอกเงิน	8.1 การเปิดบัญชีของสมาชิกหลายๆบัญชีที่ ฝากร่วมกันกับบุคคลภายนอก	8.1.1 มีการฝากเงินครั้งละหลายๆในแต่ละ บัญชีที่ฝากร่วมกับบุคคลภายนอก	8.1.1.1 จำกัดการเปิดบัญชีของสมาชิกที่เปิด ร่วมกับบุคคลภายนอก
	8.2 การรายงานการทำธุรกรรม	8.2.1 ไม่รายงานการทำธุรกรรมตาม กฎหมาย (ปปง.)	8.2.1.1 รายงานการทำธุรกรรมตาม กฎหมาย(ปปง.)อย่างถูกต้องทุกครั้ง

ลำดับ ประเภทความเสี่ยง(ด้าน)	ประเด็นความเสี่ยง (หัวข้อประเด็นการดำเนินการที่มี ความเสี่ยง)	ปัจจัยเสี่ยง (สิ่งที่อาจทำให้เกิดความเสี่ยง)	แนวทางการควบคุม (กิจกรรม/วิธีการดำเนินการเพื่อควบคุม ความเสี่ยง)
9. ด้านเทคโนโลยีสารสนเทศ และการสื่อสาร	9.1 การเปิดเผยข้อมูลสำคัญของสมาชิก	9.1.1 ข้อมูลสำคัญของสมาชิกถูก โจรกรรม	9.1.1.1 หาวิธีป้องกันข้อมูลสำคัญของ สมาชิกถูกโจรกรรม
	9.2 การสื่อสารของเจ้าหน้าที่	9.2.1 การสื่อสารของเจ้าหน้าที่บางคนไม่ ชัดเจนและไม่ตรงประเด็น	9.2.1.1 อบรมให้ความรู้แก่เจ้าหน้าที่ เพื่อ อธิบายให้สมาชิกได้เข้าใจให้ตรงประเด็น
	9.3 ระบบ ICT	9.3.1 ระบบ ICT ล้มเหลว	9.3.1.1 มีระบบสำรองข้อมูล / การกู้คืน ข้อมูลและจัดหาโปรแกรมป้องกันไวรัสที่มี คุณภาพสูง
	9.4 การรับโทรศัพท์	9.4.1 สมาชิกหรือเจ้าหน้าที่ไม่กล้ารับ โทรศัพท์ กลัวแก๊งคอลเซ็นเตอร์	9.4.1.1 ควรแจ้งสมาชิกบันทึกข้อมูลเบอร์ โทรศัพท์ของสหกรณ์ที่ติดต่อเป็นประจำไว้
	9.5 มาตรการควบคุมภายในด้านเทคโนโลยี	9.5.1 ไม่มีมาตรการการควบคุมภายใน ด้านเทคโนโลยีอย่างถูกต้อง และ เหมาะสม	9.5.1.1 จัดทำมาตรการควบคุมภายในด้าน เทคโนโลยีอย่างเหมาะสมและปฏิบัติจริง
10. ด้านสภาพแวดล้อมอื่นๆ	10.1 สังคม ทัศนคติ และความเชื่อ	10.1.1 ไม่มีการสร้างความเชื่อมั่นหรือ ทัศนคติที่ดีต่อสมาชิก	10.1.1.1 สร้างความเชื่อมั่นให้เกิดใน สหกรณ์รวมถึงความซื่อสัตย์ โปร่งใส ตรวจสอบได้

แบบระบุหัวข้อประเด็นการดำเนินงานที่มีความเสี่ยง (คณะกรรมการอำนวยการ)  
ประจำปีบัญชี 2568

ลำดับ ประเภทความเสี่ยง (ด้าน)	ประเด็นความเสี่ยง (หัวข้อประเด็นการดำเนินงานที่มีความเสี่ยง)	ปัจจัยเสี่ยง (สิ่งที่อาจทำให้เกิดความเสี่ยง)	แนวทางการควบคุม (กิจกรรม/วิธีการดำเนินการเพื่อควบคุมความเสี่ยง)
1.ด้านกลยุทธ์	1.1 แผนงาน โครงการ และกิจกรรม	1.1.1 แผนงาน/โครงการ และกิจกรรม ไม่สามารถปฏิบัติได้จริง 1.1.2 แผนงาน/โครงการ และกิจกรรม นำไปปฏิบัติไม่ตรงตามวัตถุประสงค์ 1.1.3 แผนงาน/โครงการ และกิจกรรม นำไปปฏิบัติไม่คุ้มค่ากับงบประมาณ 1.1.4 แผนงาน/โครงการ และกิจกรรมไม่ มีผู้รับผิดชอบที่ชัดเจน 1.1.5 ไม่มีการติดตาม และประเมินผล	1.1.1.1 แผนงาน/โครงการ และกิจกรรมสามารถ ปฏิบัติได้จริง 1.1.1.2 แผนงาน/โครงการ และกิจกรรม นำไปปฏิบัติ ได้ตรงตามวัตถุประสงค์ 1.1.1.3 แผนงาน/โครงการ และกิจกรรมนำไปปฏิบัติ โดยคุ้มค่ากับงบประมาณ 1.1.1.4 แผนงาน/โครงการ และกิจกรรมมีผู้รับผิดชอบ ที่ชัดเจน 1.1.1.5 มีการติดตาม และประเมินผล และรายงานผล ต่อคณะกรรมการดำเนินการ
10.ด้านสภาพแวดล้อมอื่นๆ (ทั้งภายในองค์กรและนอกองค์กร)	10.1 การทำประกันชีวิตกลุ่มประจำปี	10.1.1 ไม่มีแนวทาง / มาตรการ ช่วยเหลือสมาชิกระหว่างการเก็บประกัน ชีวิต 10.1.2 ไม่มีแผนรองรับความเสี่ยงในเรื่อง อัตราเบี้ยประกันชีวิตที่มีแนวโน้มสูงขึ้น	10.1.1.1 มีแนวทาง / มาตรการที่ดีช่วยเหลือสมาชิก ระหว่างการเก็บเบี้ยประกันชีวิต 10.1.1.2 มีแผนรองรับความเสี่ยงในเรื่องอัตราเบี้ย ประกันชีวิตที่มีแนวโน้มสูงขึ้น เช่น การจัดตั้งสมาคม ฅาปนกิจสงเคราะห์เพื่อช่วยเหลือสมาชิก เพื่อลด ความเสี่ยงอีกแนวทางหนึ่ง

แบบระบุหัวข้อประเด็นการดำเนินงานที่มีความเสี่ยง (คณะกรรมการเงินกู้)  
ประจำปีบัญชี 2568

ลำดับ ประเภทความเสี่ยง (ด้าน)	ประเด็นความเสี่ยง (หัวข้อประเด็นการดำเนินงานที่มีความเสี่ยง)	ปัจจัยเสี่ยง (สิ่งที่อาจทำให้เกิดความเสี่ยง)	แนวทางการควบคุม (กิจกรรม/วิธีการดำเนินการเพื่อควบคุมความเสี่ยง)
2.ด้านสินเชื่อ/เครดิต	2.1 การปฏิบัติตามเงื่อนไข ข้อตกลงในสัญญา และนำเงินกู้ไปใช้ประโยชน์	2.1.1 ผู้กู้ไม่สามารถปฏิบัติตามเงื่อนไข และข้อตกลงในสัญญา 2.1.2 ผู้กู้ใช้เงินกู้ไม่เป็นไปตามวัตถุประสงค์ 2.1.3 ระบุว่าด้วยการให้เงินกู้ไม่รอบคอบและชัดเจน 2.1.4 ขาดข้อมูลที่เพียงพอในการบริหารลูกหนี้ 2.1.5 ผู้กู้ไม่มีความสามารถในการชำระหนี้	2.1.1.1 กำหนดระเบียบ และปฏิบัติตามระเบียบอย่างเคร่งครัด 2.1.1.2 มีข้อมูลภาระหนี้ที่แท้จริงมาประกอบการพิจารณา 2.1.1.3 ตรวจสอบการใช้เงินกู้ของสมาชิกให้เป็นไปตามวัตถุประสงค์

แบบระบุหัวข้อประเด็นการดำเนินงานที่มีความเสี่ยง (คณะกรรมการศึกษาและประชาสัมพันธ์)

ประจำปีบัญชี 2568

ลำดับ ประเภทความเสี่ยง (ด้าน)	ประเด็นความเสี่ยง (หัวข้อประเด็นการดำเนินงานที่มีความเสี่ยง)	ปัจจัยเสี่ยง (สิ่งที่อาจทำให้เกิดความเสี่ยง)	แนวทางการควบคุม (กิจกรรม/วิธีการดำเนินการเพื่อควบคุมความเสี่ยง)
2.ด้านสินเชื่อ/เครดิต	2.1 การให้สินเชื่อแก่สมาชิก	2.1.1 ระเบียบเงินให้กู้ไม่ชัดเจน การปฏิบัติไม่เป็นไปตามระเบียบในบางกรณี 2.1.2 ไม่มีการหาข้อมูลเกี่ยวกับผู้กู้มาเป็นบรรทัดฐานในการพิจารณา 2.1.3 มีการเอื้อประโยชน์แก่สมาชิกมากเกินไป 2.1.4 บางครั้งไม่ยึดหลักปฏิบัติตามที่กฎหมายกำหนด	2.1.1.1 ปฏิบัติตามระเบียบโดยเคร่งครัด 2.1.1.2 ในการพิจารณาให้กู้ควรมีเอกสารหลักฐานประกอบเหตุผลความจำเป็นทุกกรณี 2.1.1.3 ควรเริ่มมีการนำเอาเกณฑ์การให้สินเชื่อคะแนนความน่าเชื่อถือ (Credit Scoring) โดยการวิเคราะห์ข้อมูล 5Cs มาร่วมใช้เป็นเกณฑ์ในการพิจารณาเงินกู้
6.ด้านเงินฝาก/การเงิน	6.1 การกู้เงิน / รับฝากเงินจากสหกรณ์อื่น	6.1.1 ระเบียบการกู้เงิน / รับฝากเงินจากสหกรณ์อื่น ไม่ละเอียดขาดความชัดเจนหรือเป็นธรรม	6.1.1.1 สัญญาเงินกู้สหกรณ์อื่น / ระเบียบรับฝากเงินจากสหกรณ์อื่น ชัดเจนและเป็นธรรม
7.ด้านชื่อเสียง	7.1 การสื่อสารประชาสัมพันธ์ (เชิงรุก)	7.1.1 การประชาสัมพันธ์เกี่ยวกับการถือใช้ข้อบังคับ ระเบียบสหกรณ์ ไม่ชัดเจน ไม่ครอบคลุม และทั่วถึง 7.1.2 สมาชิกไม่ทราบถึงการแก้ไขระเบียบอยู่บ่อยครั้ง ในบางเรื่อง บางประเด็น 7.1.3 ผู้นำไปปฏิบัติไม่ศึกษาในรายละเอียดให้สมบูรณ์ ในการพิจารณาในส่วนที่เกี่ยวข้อง ทำให้การสื่อสารขาดความเข้าใจ ตรงกัน	7.1.1.1 ทำความเข้าใจเกี่ยวกับการเปลี่ยนแปลงข้อบังคับ หรือระเบียบต่าง ๆ กับสมาชิก หรือบุคคลที่เกี่ยวข้องอย่างชัดเจน ก่อนนำไปปฏิบัติ 7.1.1.2 ประสานความร่วมมือทุกฝ่ายที่เกี่ยวข้องในการปฏิบัติในเรื่องต่าง ๆ โดยมีผู้รับผิดชอบชัดเจน 7.1.1.3 ประชาสัมพันธ์ สื่อสารที่ดี ระหว่างสมาชิก คณะกรรมการดำเนินการ และสหกรณ์ ที่ถูกต้อง รวดเร็ว และทั่วถึง



ลำดับ ประเภทความเสี่ยง (ด้าน)	ประเด็นความเสี่ยง (หัวข้อประเด็นการดำเนินการที่มีความเสี่ยง)	ปัจจัยเสี่ยง (สิ่งที่อาจทำให้เกิดความเสี่ยง)	แนวทางการควบคุม (กิจกรรม/วิธีการดำเนินการเพื่อควบคุมความเสี่ยง)
		7.1.4 การประสานความร่วมมือของผู้ปฏิบัติแต่ละฝ่าย 7.1.5 ขาดการประชาสัมพันธ์ที่ดีในเรื่องโครงการต่าง ๆ 7.1.6 ขาดการสื่อสารทำความเข้าใจระหว่างสมาชิก สหกรณ์ และคณะกรรมการดำเนินการ	

แบบระบุหัวข้อประเด็นการดำเนินงานที่มีความเสี่ยง ( คณะอนุกรรมการติดตามหนี้ )  
ประจำปีบัญชี 2568

ลำดับ ประเภทความเสี่ยง (ด้าน)	ประเด็นความเสี่ยง (หัวข้อประเด็นการดำเนินงานที่มีความเสี่ยง)	ปัจจัยเสี่ยง (สิ่งที่อาจทำให้เกิดความเสี่ยง)	แนวทางการควบคุม (กิจกรรม/วิธีการดำเนินการเพื่อควบคุมความเสี่ยง)
2.ด้านสินเชื่อ/เครดิต	2.1 เรียกเก็บเงินจากผู้กู้ และหรือเรียกเก็บเงินจากผู้ค้าไม่ได้	2.1.1 สมาชิกลาออกจากราชการ เปลี่ยนชื่อ - นามสกุล ย้ายที่อยู่ ติดต่оไม่ได้ 2.1.2 เงินเดือนคงเหลือ ต่ำกว่า 30 %	2.1.1.1 ลดยอดการกู้ตามความเหมาะสม คำนวณตามอายุราชการ เงินเดือน สัญญาจ้าง 2.1.1.2 นำหลักทรัพย์มาค้ำประกันร่วมด้วย 2.1.1.3 ให้ผู้รับผลประโยชน์มาค้ำประกันร่วมด้วย 2.1.1.4 การให้สินเชื่อต้องเป็นไปตามระเบียบอย่างเคร่งครัด 2.1.1.5 ให้สินเชื่อเงินกู้สามัญสมาชิกใหม่วงเงินกู้ไม่เกิน 3,000,000 บาท

**\*\*หมายเหตุ\*\*** ประเด็นความเสี่ยง - ปัจจัยเสี่ยง - แนวทางการควบคุม ต้องสอดคล้องกัน

### 3.7 เรื่อง รับทราบการจ่ายเงินกู้สามัญกรณีอายุตั้งแต่ 50 ปี ขึ้นไป

ในการประชุมคณะกรรมการดำเนินการชุดที่ 30 ครั้งที่ 7 / 2566 วันที่ 26 มิถุนายน พ.ศ. 2566 ที่ประชุมมีมติมอบประธาน หรือคณะกรรมการเงินกู้ หรือ คณะกรรมการดำเนินการ พิจารณานุมัติ กรณีสมาชิกที่มีอายุตั้งแต่ 50 ปีขึ้นไปขอกู้ โดยต้องพิจารณาว่าเมื่อเกษียณ แล้วมีเงินบำนาญพอหักชำระหนี้หรือไม่ นำเสนอคณะกรรมการดำเนินการเพื่อทราบในการประชุมเดือนถัดไป ประจำเดือน มกราคม 2568 ประธานอนุมัติให้สมาชิกที่มีอายุตั้งแต่ 50 ปีขึ้นไปกู้ จำนวน 11 ราย

ที่	ชื่อ - นามสกุล	ทะเบียน	คำขอ ลงวันที่	เลขที่ สัญญา	ลงวันที่	อายุ(ปี)	ขอกู้(บาท)	หนี้เดิม(บาท)	ดอกเบี้ย	ประกัน	เงินฝาก ค้ำประกัน	เงินเหลือ %	ได้รับเงิน บาท
1	นายศักดิ์นคร รักมิตร	00007062	2-ม.ค.-68	250	7-ม.ค.-68	30.79	3,670,000.00	3,517,236.60		102.00		30.79	152,661.40
2	น.ส.สุริย์พร ศรีทอง	00005806	6-ม.ค.-68	257	17-ม.ค.-68	44.32	1,500,000.00	1,411,259.79				44.32	88,740.21
3	นางวรรณมา อุมารัตนวงศ์	00012345	2-ม.ค.-68	268	8-ม.ค.-68	45.09	600,000.00	584,375.67				45.09	15,624.33
4	นางนริศรา คำสนิท	00015323	7-ม.ค.-68	272	8-ม.ค.-68	39.06	850,000.00		2,794.52	889.00	176,200.00	39.06	670,116.48
5	น.ส.ธัญลักษณ์ สุขภิบาล	00009488	8-ม.ค.-68	275	9-ม.ค.-68	35.67	600,000.00	585,970.17				35.67	14,029.83
6	นายสมเดช แก้วอุดม	00012732	6-ม.ค.-68	297	10-ม.ค.-68	37.76	800,000.00	733,035.67				37.76	66,964.33
7	ว่าที่ ร.ต.ธนาโชค แก้วประทีป	00007026	10-ม.ค.-68	363	16-ม.ค.-68	39.50	4,600,000.00	4,205,048.50		204.00		39.50	394,747.50
8	นางนิภาพร สุริวงษา	00014753	8-ม.ค.-68	383	20-ม.ค.-68	38.42	600,000.00	559,517.05				38.42	40,482.95
9	นายสังเวียง อินทรประเสริฐ	00008613	22-ม.ค.-68	404	24-ม.ค.-68	39.57	600,000.00	575,231.49				39.57	24,768.51
10	นางนาตยา สันติวรกานต์	00009280	27-ม.ค.-68	439	28-ม.ค.-68	35.72	3,650,000.00	3,313,833.34			9,900.00	35.72	326,266.66
11	นายวรเมธ จันทะสี	00016750	28-ม.ค.-68	453	29-ม.ค.-68	53.30	500,000.00		205.47	380.00	124,100.00	53.30	375,314.53
<b>รวม</b>							<b>17,970,000.00</b>	<b>15,485,508.28</b>	<b>2,999.99</b>	<b>1,575.00</b>	<b>310,200.00</b>	<b>439.20</b>	<b>2,169,716.73</b>

เสนอที่ประชุม  
ที่ประชุม

เพื่อโปรดทราบ  
รับทราบ

### 3.8 เรื่อง รับทราบการจ่ายเงินสวัสดิการสมาชิกสหกรณ์ฯ

#### 3.8.1 เรื่อง รับทราบการจ่ายเงินค่ารักษาพยาบาลสมาชิก

ตามระเบียบสหกรณ์ฯ ว่าด้วยค่ารักษาพยาบาลสมาชิก พ.ศ. 2554 แก้ไขเพิ่มเติม (ฉบับที่ 2) พ.ศ. 2559 โดยมีผลบังคับใช้ตั้งแต่วันที่ 1 มกราคม พ.ศ. 2560 ข้อ 5 สหกรณ์จะจ่ายเงินสวัสดิการรักษาพยาบาลในแต่ละครั้งที่สมาชิกเข้ารับการรักษาพยาบาล เป็นคนไข้ในในอัตราคืนละ 300 บาท แต่ทั้งนี้รวมกันแล้วในแต่ละครั้งไม่เกิน 3,000.00 บาท (สามพันบาทถ้วน)

ในเดือน มกราคม 2568 สหกรณ์ฯ จ่ายเงินสวัสดิการค่ารักษาพยาบาลให้แก่สมาชิกทั้งสิ้น จำนวน 33 ราย เป็นเงินจำนวนทั้งสิ้น 50,100.00 บาท ( ห้าหมื่นหนึ่งร้อยบาทถ้วน ) ดังนี้

ที่	ทะเบียน	ชื่อ- สกุล	สังกัด	ว/ด/ป ที่จ่ายเงิน	จำนวนเงิน	วันที่เข้า-ออก รพ.
1	00001250	นายวรรณชัย กิจควร	ข้าราชการบำนาญอำเภอวัฒนานคร	1/3/2568	1,200.00	20-24/12/2567
2	00007771	นางบุญทิม แนวสุข	ข้าราชการบำนาญอำเภอเมืองสระแก้ว	1/3/2568	900.00	17-20/12/2567
3	00013193	น.ส.รุ่งนภา พองสาย	โรงเรียนสระแก้ว	1/3/2568	900.00	23-26/12/2567
4	00006724	นายณฤเบศร์ สุขกล่อม	ข้าราชการบำนาญอำเภอโคกสูง	1/3/2568	3,000.00	15-26/12/2567
5	00001731	นายไชยา ดวงรัตนดริย	ข้าราชการบำนาญอำเภอรัฐประเทศ	1/3/2568	2,100.00	18-25/12/2567
6	00010253	น.ส.ศิริวรรณ ละครเขต	โรงเรียนบ้านใหม่ศรีจำปาทอง	1/3/2568	2,100.00	20-27/12/2567
7	00001512	นายไพโรจน์ ขำดี	ข้าราชการบำนาญอำเภอรัฐประเทศ	1/3/2568	1,200.00	16-20/12/2567
8	00000714	นายประหัต มะวงษา	ข้าราชการบำนาญอำเภอเมืองสระแก้ว	1/10/2568	1,200.00	24-28/12/2567
9	00015334	น.ส.ประภาวรินทร์ แยมศิริ	โรงเรียนอนุบาลวังสมบูรณ์	1/10/2568	600.00	26-28/11/2567
10	00006337	นายโกวิท ว่องทรงเจริญ	กองการศึกษาเทศบาลเมืองอรัญญประเทศ	1/10/2568	300.00	13-14/12/2567
11	00015093	นายโชติพงศ์ อ่อนศิลา	โรงเรียนบ้านเหล่าอ้อย	1/10/2568	600.00	30/12/67-01/01/2568
12	00001191	นายไพเราะ ทองนพ	ข้าราชการบำนาญอำเภอวัฒนานคร	1/10/2568	600.00	03-05/01/2568
13	00008030	นางนิตยา พูลแสง	โรงเรียนเพชรรัตนราชสุดา	1/10/2568	2,400.00	19-27/12/2567
14	00000359	น.ส.สุนันทา มั่นใจ	ข้าราชการบำนาญอำเภอเมืองสระแก้ว	1/10/2568	3,000.00	05-27/12/2567
15	00000440	นายประไพ รอดไทย	ข้าราชการบำนาญอำเภอเมืองสระแก้ว	17/01/2568	1,200.00	1-5/1/2568
16	00015470	นางธัญญาภรณ์ ชมกุล	โรงเรียนสระปทุม	17/01/2568	1,200.00	1-5/12/2567
17	00014565	น.ส.พัชรา แก้วเขียว	โรงเรียนบ้านหนองหัว	17/01/2568	1,800.00	02-08/01/2568
18	00010966	น.ส.ปิยะพร วันทาพุทธ	โรงเรียนอนุบาลธรรมศิริวิทยาการ	17/01/2568	600.00	17-19/12/2567
19	00013234	นายภูมินทร์ เจริญสุข	โรงเรียนกรุงไทย	17/01/2568	900.00	05-08/01/2568
20	00014375	น.ส.ทัศนีย์ มากชิต	สพ.นครคีรีธรรมราช เขต 3	17/01/2568	1,200.00	09-13/01/2568
21	00005667	นางหรรษา ณรงค์เพชร	ข้าราชการบำนาญอำเภอวัฒนานคร	17/01/2568	300.00	9-10/12/2567
22	00005667	นางหรรษา ณรงค์เพชร	ข้าราชการบำนาญอำเภอวัฒนานคร	17/01/2568	300.00	9-10/01/2568
23	00003690	นางเสาวลักษณ์ เพ็ญไพบูลย์	ลาออก หักบัญชี อ.เมือง	24/01/2568	900.00	20-23/12/2567
24	00002811	นายศรายุทธ ศรีสุทธา	ข้าราชการบำนาญอำเภอวังน้ำเย็น	24/01/2568	2,700.00	28/11-07/12/2567

ที่	ทะเบียน	ชื่อ- สกุล	สังกัด	ว/ด/ป ที่จ่ายเงิน	จำนวนเงิน	วันที่เข้า-ออก รพ.
25	00000357	นางระเบียบ กำปันทอง	ข้าราชการบำนาญอำเภอเมืองสระแก้ว	24/01/2568	3,000.00	04-18/01/2568
26	00014682	นางสมใจ แพนลา	โรงเรียนเขาฉกรรจ์วิทยาคม(พนักงาน)	24/01/2568	900.00	18-21/01/2568
27	00003657	นายวิจักร สาอุบล	บำนาญหักผ่านธนาคาร อ.เมืองสระแก้ว	24/01/2568	3,000.00	21/12-10/01/2568
28	00011249	น.ส.รัชชารัตน์ ทองอินทร์	โรงเรียนอรัญประเทศ	31/01/2568	600.00	13-15/01/2568
29	00010253	น.ส.ศิริวรรณ ละครเขต	โรงเรียนบ้านใหม่ศรีจำปาทอง	31/01/2568	900.00	06-09/12/2567
30	00006158	นางอมสิน ปราณี	ข้าราชการบำนาญอำเภอวังน้ำเย็น	31/01/2568	3,000.00	25/12-04/01/2568
31	00001922	นายประเสริฐ ประจวบพรหม	ข้าราชการบำนาญอำเภออรัญประเทศ	31/01/2568	3,000.00	08-22/12/2568
32	00001922	นายประเสริฐ ประจวบพรหม	ข้าราชการบำนาญอำเภออรัญประเทศ	31/01/2568	3,000.00	06-25/01/2568
33	00015477	น.ส.สุกัสน์ สุตอารมย์	โรงเรียนบ้านด่าน(ราษฎร์บำรุง)	31/01/2568	1,500.00	15-20/01/2568
<b>รวมเป็นเงินทั้งสิ้น</b>					<b>50,100.00</b>	

เสนอที่ประชุม                      เพื่อโปรดทราบ  
 ที่ประชุม                                รับทราบ

### 3.8.2 เรื่อง    รับทราบการจ่ายเงินสวัสดิการสงเคราะห์ศพสมาชิกและครอบครัว

ตามระเบียบสหกรณ์ออมทรัพย์ครูสระแก้ว จำกัด ว่าด้วยสวัสดิการสงเคราะห์ศพสมาชิกและครอบครัว พ.ศ. 2556 แก้ไขเพิ่มเติม (ฉบับที่ 2) พ.ศ. 2559 โดยมีผลบังคับใช้ตั้งแต่วันที่ 1 มกราคม พ.ศ. 2560 เป็นต้นไป

เงินสวัสดิการนี้มีความมุ่งหมายเพื่อเป็นการช่วยเหลือในการบำเพ็ญกุศลศพสมาชิกและครอบครัว ซึ่งสหกรณ์จะจ่ายเงินสวัสดิการสงเคราะห์ศพสมาชิกและครอบครัว ดังนี้

- กรณีที่สมาชิกเสียชีวิต จ่ายเงินทุนสวัสดิการทุนช่วยเหลือสมาชิกเพื่อชำระเบี้ยประกันชีวิตกลุ่มและค่าปลงศพรายละ 100,000 บาท
- กรณีที่ครอบครัวสมาชิกเสียชีวิตจ่ายเงินสวัสดิการสงเคราะห์ศพรายละ 3,000 บาท

หากสมาชิกและครอบครัวเป็นสมาชิกสหกรณ์ให้จ่ายเป็นเงินสวัสดิการสงเคราะห์ศพสมาชิกที่เสียชีวิตเท่านั้น

การยื่นขอรับเงินสวัสดิการสงเคราะห์ศพ ให้ยื่นภายใน 60 วัน นับแต่สมาชิกหรือครอบครัวเสียชีวิต เมื่อพ้นกำหนดนี้แล้วเป็นอันหมดสิทธิ์ในการขอรับเงินสวัสดิการสงเคราะห์ศพ

ในเดือน มกราคม 2568 สหกรณ์ฯ จ่ายเงินสวัสดิการสงเคราะห์ศพสมาชิกและครอบครัว จำนวน 12 ราย เป็นเงินจำนวนทั้งสิ้น จำนวน 36,000.00 บาท ( สามหมื่นหกพันบาทถ้วน ) ดังนี้

ที่	ทะเบียน	ชื่อ-สกุล	สังกัดอำเภอ	ชื่อ - สกุล	ความสัมพันธ์	จำนวนเงิน
1	00009007	นางจุไรรัตน์ รักมิตร	โรงเรียนบ้านด่าน	นายชม นิลรัตน์	บิดา	3,000.00
2	00015256	นางมนฤดี แสนทวีสุข	โรงเรียนบ้านนางามมิตรภาพที่ 131	นายเดี่ยว อางศิริ	บิดา	3,000.00
3	00015187	นายณัฐจักร บัวก๊ีบ	โรงเรียนอรัญประเทศ	นายพรมมี บัวก๊ีบ	บิดา	3,000.00
4	00004581	นายอุกฤษฏ์ โพธิ์สามต้น	โรงเรียนบ้านหนองแขง	นายฉลาก โพธิ์สามต้น	บิดา	3,000.00
5	00008195	นางนพมาศ กระต่ายจันทร์	โรงเรียนวังสมบูรณ์วิทยาคม	นายวินัย กระต่ายจันทร์	คู่สมรส	3,000.00
6	00008632	นางราตรี พันธุ์จินดา	ข้าราชการบำนาญอำเภออรัญประเทศ	นางเนี่ยว ด่านปรีดา	มารดา	3,000.00
7	00012644	นายธงชัย การบรรจง	วิทยาลัยเทคนิคสระแก้ว(ข้าราชการ)	นายบุญ การบรรจง	บิดา	3,000.00
8	00005443	นายปราโมทย์ บุญสมนึก	โรงเรียนบ้านทุ่งพระ	นางสมพร บุญสมนึก	มารดา	3,000.00
9	00012786	นางเลิศลักษณ์ ไชยบาล	โรงเรียนวัฒนานคร(ข้าราชการ)	ร.ต.อ.ณรงค์ บุญเรือง	บิดา	3,000.00
10	00013254	นายทวี เขตชัย	โรงเรียนบ้านโคกเพ็ริก	นายสังวาลย์ เขตชัย	บิดา	3,000.00
11	00013986	นางสุดารัตน์ โพธิ์ศรี	โรงเรียนเทศบาลมิตรสัมพันธ์วิทยา	นายเพศ อามาตเสนา	บิดา	3,000.00
12	00001221	นางวัลลีย์ โตข้า	ข้าราชการบำนาญอำเภอวัฒนานคร	นางละเมียด ชาวทุ่ง	มารดา	3,000.00
รวมจำนวนเงินทั้งสิ้น						36,000.00

สนอที่ประชุม เพื่อโปรดทราบ  
ที่ประชุม รับทราบ

### 3.9 เรื่อง รับทราบสมาชิกขอเปลี่ยนแปลงการส่งค่าหุ้นรายเดือน

(ข้อมูลจากฝ่ายธุรการ ประธานมอบให้ฝ่ายจัดการชี้แจง)

ตามข้อบังคับสหกรณ์ออมทรัพย์ครูสระแก้ว จำกัด ข้อ 6 การถือหุ้น สมาชิกทุกคนต้องชำระค่าหุ้นเป็นรายเดือนตั้งแต่เดือนแรกที่เข้าเป็นสมาชิกตามอัตราส่วนของจำนวนเงินได้รายเดือนของตน ตามที่กำหนดไว้ในระเบียบของสหกรณ์

เงินได้รายเดือนตามความในวรรคแรก หมายถึงเงินเดือนหรือค่าจ้างประจำ และเงินที่จ่ายควบกับเงินเดือนหรือค่าจ้างประจำ ซึ่งสมาชิกได้รับจากหน่วยงานเจ้าสังกัด และหมายถึงบำนาญตามกฎหมายว่าด้วยบำนาญข้าราชการ ซึ่งสมาชิกได้รับจากทางราชการด้วย

ถ้าสมาชิกประสงค์จะถือหุ้นรายเดือนในอัตราที่สูงกว่าอัตราที่กำหนดไว้ในระเบียบของสหกรณ์ หรือจะขอซื้อหุ้นเพิ่มขึ้นอีกเมื่อใดก็ย่อมทำได้ โดยแสดงความจำนงเป็นหนังสือต่อคณะกรรมการดำเนินการแต่จำนวนหุ้นทั้งหมดต้องไม่เกินหนึ่งในห้าของหุ้นที่ชำระแล้วทั้งหมดสมาชิกจะโอนหรือถอนหุ้นในระหว่างที่ตนเป็นสมาชิกอยู่ไม่ได้

ที่ประชุมคณะกรรมการดำเนินการชุดที่ 19 ในการประชุม ครั้งที่ 6/2555 ลงวันที่ 12 เมษายน พ.ศ. 2555 มีมติอนุมัติเป็นหลักการให้สมาชิกขอเพิ่มส่งเงินค่าหุ้นรายเดือน แล้วนำเสนอคณะกรรมการดำเนินการเพื่อทราบในคราวประชุมประจำเดือนคราวต่อไป

ในเดือน **มกราคม 2568** มีสมาชิกขอเปลี่ยนแปลงการส่งค่าหุ้นรายเดือน ดังนี้

- สมาชิกขอเพิ่มส่งค่าหุ้นรายเดือน จำนวน 13 ราย เป็นเงินเพิ่มขึ้น จำนวน 12,600.00 บาท
- สมาชิกขอลดส่งค่าหุ้นรายเดือน จำนวน 5 ราย เป็นเงินลดลง จำนวน 13,600.00 บาท

( รายละเอียดตามเอกสารภาคผนวก หน้า 226 – 228 )

เสนอที่ประชุม                    เพื่อโปรดทราบ  
 ที่ประชุม                            รับทราบ

### 3.10 เรื่อง รับทราบสมาชิกขอเปลี่ยนแปลงอัตราการส่งเงินงวดชำระหนี้

ตามข้อบังคับสหกรณ์ออมทรัพย์ครูสระแก้ว จำกัด ข้อ 75 อำนาจหน้าที่ของคณะกรรมการดำเนินการ คณะกรรมการดำเนินการมีอำนาจหน้าที่ดำเนินกิจการทั้งปวงของสหกรณ์ ให้เป็นไปตามกฎหมาย ข้อบังคับ ระเบียบ มติ และคำสั่งของสหกรณ์ กับทั้งในทาง อันจะทำให้เกิดความจำเริญแก่สหกรณ์

ตามระเบียบสหกรณ์ฯ ว่าด้วยการให้เงินกู้สามัญแก่สมาชิก พ.ศ. 2563 ข้อ 18 การส่งเงินงวดชำระหนี้เงินกู้ ให้คณะกรรมการเงินกู้ หรือคณะกรรมการ พิจารณากำหนด และส่งชำระหนี้เงินกู้แบบคงยอดไม่เกิน 200 งวด

ในกรณีที่ผู้กู้มีคำขอผ่อนผันเป็นลายลักษณ์อักษร และคณะกรรมการเห็นว่ามีเหตุอันสมควร ให้ผ่อนผันเป็นพิเศษ คณะกรรมการ จะผ่อนเวลาการส่งเงินงวดชำระหนี้สำหรับเงินกู้ที่กำหนดไว้ในวรรคก่อนนั้น ให้แก่ผู้กู้คราวละหนึ่ง หรือหลายเดือนได้ แต่การผ่อนเวลาเช่นนี้รวมกันทั้งหมดสำหรับเงินกู้ในแต่ละสัญญาต้องไม่เกิน 6 เดือน โดยผู้ค้าต้องให้ความยินยอมเป็นลายลักษณ์อักษรในการขอผ่อนผัน

ที่ประชุมคณะกรรมการดำเนินการชุดที่ 19 ในการประชุมครั้งที่ 6 / 2555 เมื่อวันที่ 12 เมษายน พ.ศ. 2555 มีมติอนุมัติเป็นหลักการให้สมาชิกเปลี่ยนแปลงเงินงวดชำระหนี้ แล้วนำเสนอคณะกรรมการดำเนินการ เพื่อทราบในคราวประชุมประจำเดือนคราวต่อไป

ที่ประชุมคณะกรรมการดำเนินการ ชุดที่ 30 ในการประชุมครั้งที่ 10/2566 เมื่อวันที่ 25 กันยายน พ.ศ. 2566 ระเบียบวาระที่ 4.13.1 เรื่อง พิจารณาเปลี่ยนยอดชำระหนี้ประจำเดือนของสมาชิกสังกัดหน่วยนอกเขตจังหวัดสระแก้ว มติที่ประชุมอนุมัติตามเสนอ และอนุมัติเป็นหลักการให้เปลี่ยนยอดชำระหนี้ประจำเดือนของสมาชิกสังกัดหน่วยนอกเขตจังหวัดสระแก้วแจ้งที่ประชุมเพื่อทราบกรณีสมาชิกที่อยู่นอกเขตจังหวัดสระแก้ว สหกรณ์หักจากต้นสังกัด ทั้งนี้เพื่อเป็นการอำนวยความสะดวกให้แก่ผู้ที่หักเงินนำส่งสหกรณ์

ในเดือน **มกราคม 2568** มีสมาชิกขอเปลี่ยนแปลงอัตราการส่งเงินงวดชำระหนี้ ดังนี้

- ขอลดส่งเงินงวดชำระหนี้ จำนวน 4 ราย
- ขอเพิ่มส่งเงินงวดชำระหนี้ จำนวน 3 ราย

( รายละเอียดตามเอกสารภาคผนวก หน้า 229 )

เสนอที่ประชุม                    เพื่อโปรดทราบ  
 ที่ประชุม                            รับทราบ

### 3.11 เรื่อง รับทราบการทำลายเอกสาร ประจำปีบัญชี 2568

ในการประชุมคณะกรรมการดำเนินการชุดที่ 32 ครั้งที่ 1/2568 วันที่ 24 ธันวาคม พ.ศ. 2567 ประชุมมีมติแต่งตั้งคณะกรรมการจัดเก็บและทำลายเอกสารประจำปีบัญชี 2568 ซึ่ง คณะกรรมการจัดเก็บและทำลายเอกสาร ประจำปีบัญชี 2568 ได้ประชุมครั้งที่ 1/2568 วันที่ 18 กุมภาพันธ์ พ.ศ.2568

#### ที่ประชุมมีมติ ดังนี้คือ

1. ทำลายเอกสารโดยวิธีการเผาที่เมรุวัดท่าเกษม อ.เมือง จ.สระแก้ว ในวันที่ 18 กุมภาพันธ์ พ.ศ. 2568
2. คณะกรรมการจัดเก็บและทำลายเอกสารเป็นผู้ดูแล

#### โดยมีเอกสารที่ขอทำลายดังนี้

**ฝ่ายสินเชื่อ** ฝ่ายสินเชื่อขอทำลายเอกสารซึ่งเป็นสัญญาเงินกู้ประเภทต่าง ๆ ตามรายละเอียดดังนี้

1. สัญญาเงินกู้สามัญโดยใช้บุคคลค้ำประกัน ที่ชำระแล้ว ตั้งแต่วันที่ 1 ธันวาคม 2563 ถึง 30 พฤศจิกายน 2564 จำนวน 3,862 สัญญา
2. สัญญาเงินกู้โดยใช้หุ้นค้ำประกัน ที่ชำระแล้ว ตั้งแต่วันที่ 1 ธันวาคม 2563 ถึง 30 พฤศจิกายน 2564 จำนวน 78 สัญญา
3. สัญญาเงินกู้เพื่อความมั่นคง ที่ชำระแล้ว ตั้งแต่วันที่ 1 ธันวาคม 2563 ถึง 30 พฤศจิกายน 2564 จำนวน 46 สัญญา
4. สัญญาเงินกู้ฉุกเฉิน ที่ชำระแล้ว ตั้งแต่วันที่ 1 ธันวาคม 2565 ถึง 30 พฤศจิกายน 2566 จำนวน 758 สัญญา

**ฝ่ายบัญชี** ฝ่ายบัญชีขอทำลายเอกสาร ปีบัญชี 2562 ระยะเวลา 1 ธันวาคม 2561 ถึง 30 พฤศจิกายน 2562 ดังนี้

- |                                |  |
|--------------------------------|--|
| 1. สลิปบัญชีรับ – จ่ายประจำวัน | 5. สำเนาตัวสัญญาใช้เงิน / สำเนาสัญญาเงินกู้      |
| 2. สมุดสรุปรายประจำวัน         | 6. งบกระทบยอดเงินฝากธนาคาร                       |
| 3. สรุบบัญชีแยกประเภท          | 7. งบทดลองและแบบรายงานนำส่งหน่วยงานที่เกี่ยวข้อง |
| 4. ค่าเสื่อมราคา               | 8. ง บกระทบยอดหุ้น – หนี้ และเงินฝาก             |

**ฝ่ายคอมพิวเตอร์และประมวลผล** ฝ่ายคอมพิวเตอร์และประมวลผลขอทำลายเอกสาร ดังนี้

- |   |          |       |
|---|----------|-------|
| 1. สำเนาใบเสร็จส่งเก็บประจำเดือน ปีบัญชี 2564 | จำนวน 12 | แฟ้ม  |
| 2. สำเนารายการส่งเก็บประจำเดือน ปีบัญชี 2564  | จำนวน 13 | แฟ้ม  |
| 3. แฟ้มหุ้นหนี้คงเหลือประจำเดือน ปีบัญชี 2564 | จำนวน 15 | แฟ้ม  |
| 4. แฟ้มนำเข้าข้อมูลรายการ ATM ปีบัญชี 2564    | จำนวน 15 | แฟ้ม  |
| 5. แฟ้มนำส่งข้อมูลรายการ ATM ปีบัญชี 2564     | จำนวน 16 | แฟ้ม  |
| 6. แฟ้มยอดค้างส่งเก็บประจำเดือน ปีบัญชี 2564  | จำนวน 14 | กล่อง |
| 7. แฟ้มรายตัวสมาชิก ปีบัญชี 2564              | จำนวน 14 | กล่อง |



**ฝ่ายการเงิน    ฝ่ายการเงินขอทำลายเอกสาร ประจำปี 2562 (ธันวาคม 2561 – พฤศจิกายน 2562) ดังนี้**

- |   |                                  |
|---|----------------------------------|
| 1. เพิ่มรายงานประมาณการจ่ายดอกเบี้ยเงินฝากทุกประเภท | 4. ปันผลเฉลี่ยคืน                |
| 2. เพิ่มรายงานยอดเงินฝากคงเหลือทุกประเภท            | 5. เพิ่มกระดาษทำการตรวจนับเงินสด |
| 3. เพิ่มรายชื่อสมาชิกประชุมใหญ่สามัญประจำปี         |                                  |

**ฝ่ายธุรการ    ฝ่ายธุรการขอทำลายเอกสาร ดังนี้**

- |   |              |
|---|--------------|
| 1. เอกสารปี 2562 - 2565 (หนังสือรับรอง,หนังสือส่ง,หนังสืออบรม,หนังสือโอนการเป็นสมาชิก,เอกสารการทำประกันชีวิต) | จำนวน 10 มัด |
| 2. คำขอรับทุนบุตรสมาชิกสหกรณ์ ประจำปี 2567  | จำนวน 1 ลัง  |
| 3. บัตรเลือกตั้งคณะกรรมการดำเนินการ ประจำปีบัญชี 2567   | จำนวน 1 มัด  |
| 4. คำร้องสมาชิกขอรับสวัสดิการเกษียณอายุราชการ ประจำปี 2567  | จำนวน 1 แฟ้ม |
| 5. คำร้องทั่วไป ประจำปี 2567  | จำนวน 1 มัด  |

เสนอที่ประชุม                    เพื่อโปรดทราบ  
 มติที่ประชุม                      รับทราบ

**3.12 เรื่อง รับทราบรายงานการดำเนินการตามงบประมาณรายจ่าย ประจำปีบัญชี 2568**

ตามมติที่ประชุมใหญ่สามัญประจำปีบัญชี 2568 ได้อนุมัติแผนงานและงบประมาณรายจ่าย ประจำปีบัญชี 2568 และมติที่ประชุมคณะกรรมการดำเนินการชุดที่ 32 ในการประชุมครั้งที่ 2/2568 วันที่ 24 มกราคม พ.ศ.2568 ที่ประชุมมีมติแต่งตั้งคณะอนุกรรมการดำเนินการตามงบประมาณรายจ่ายสหกรณ์ออมทรัพย์ครู สระแก้ว จำกัด ประจำปีบัญชี 2568 โดยในเดือนกุมภาพันธ์ 2568 ได้ดำเนินการตามงบประมาณรายจ่ายประจำปี 2568 ดังต่อไปนี้

กลยุทธ์ที่ 1 พัฒนาการให้มีความมั่นคงและยั่งยืน มี 1 โครงการ ดังนี้

1. โครงการปรับปรุงอาคารสถานที่และครุภัณฑ์สำนักงาน
  - กิจกรรมจัดซื้อตู้นิรภัย จำนวน 2 หลัง งบประมาณจำนวนเงิน 190,000.00 บาท ดำเนินการจัดซื้อจากร้านรุ่งเจริญเฟอร์นิเจอร์ เป็นจำนวนเงินทั้งสิ้น 160,500.00 บาท คงเหลืองบประมาณ 29,500.00 บาท กำหนดจัดส่งภายในวันที่ 6 เมษายน พ.ศ.2568

กลยุทธ์ที่ 4 พัฒนาบริการและคุณภาพชีวิตสมาชิก ด้านเศรษฐกิจและสังคม มี 1 โครงการ ดังนี้

1. โครงการพัฒนาการบริการสมาชิก

- กิจกรรมจัดซื้อรถเข็นผู้พิการ และคนชรา(วีลแชร์) จำนวน 1 คัน  
งบประมาณจำนวนเงิน 10,000.00 บาท  
ดำเนินการจัดซื้อจาก บริษัท ศรีกิจโฮสเทล จำกัด  
เป็นจำนวนเงินทั้งสิ้น 7,500.00 บาท  
คงเหลืองบประมาณ 2,500.00 บาท  
กำหนดจัดส่งภายในวันที่ 6 เมษายน พ.ศ.2568

กลยุทธ์ที่ 5 ส่งเสริมการบริหารจัดการโดยใช้เทคโนโลยีและนวัตกรรม มี 2 โครงการ ดังนี้

1. โครงการบริหารจัดการทางเทคโนโลยีและนวัตกรรม

- กิจกรรมจัดซื้อสื่อนวัตกรรมทางเทคโนโลยี ( TABLET ) จำนวน 25 เครื่อง งบประมาณ  
จำนวนเงิน 400,000.00 บาท  
ดำเนินการจัดซื้อจาก บริษัท แอดไวซ์ ไอที อินฟินิท จำกัด (มหาชน) สาขาสระแก้ว  
เป็นจำนวนเงินทั้งสิ้น 368,625.00 บาท  
คงเหลืองบประมาณ 31,375.00 บาท  
ดำเนินการตรวจรับเมื่อวันที่ 19 กุมภาพันธ์ พ.ศ.2568 เรียบร้อยแล้ว

2. โครงการพัฒนาประชาสัมพันธ์ระบบงานสหกรณ์

- กิจกรรมบริการพิมพ์สัญญาออนไลน์ โดยจัดซื้อเครื่องพิมพ์ จำนวน 8 เครื่อง  
งบประมาณจำนวนเงิน 75,000.00 บาท  
ดำเนินการจัดซื้อจาก บริษัท เจ.ไอ.บี.คอมพิวเตอร์ กรุ๊ป จำกัด  
เป็นจำนวนเงินทั้งสิ้น 67,120.00 บาท  
คงเหลืองบประมาณ 7,880.00 บาท  
ดำเนินการตรวจรับเมื่อวันที่ 19 กุมภาพันธ์ พ.ศ.2568 เรียบร้อยแล้ว

เสนอที่ประชุม

เพื่อโปรดทราบ

มติที่ประชุม

รับทราบและกรณีเครื่องปริ้นเตอร์ที่ใช้สำหรับการพิมพ์สัญญาในแต่ละอำเภอ ให้ดำเนินการ

โดยวิธีการเดียวกับอำเภอตาพระยา

### 3.13 เรื่อง รับทราบรายงานการจัดโครงการสหกรณ์สัญจรพบสมาชิก

ตามที่สหกรณ์ออมทรัพย์ครูสระแก้ว จำกัด ได้อนุมัติงบประมาณโครงการสหกรณ์สัญจรพบสมาชิก ตามงบประมาณ หมวด 1.3.7 ค่าจัดอบรมและพัฒนาสมาชิก จำนวน 400,000.- บาท เพื่อให้ประธานกรรมการ คณะกรรมการดำเนินการ และฝ่ายจัดการ ได้พบปะชี้แจงให้สมาชิกทราบผลการดำเนินงานและมีความเข้าใจในการ ดำเนินกิจการของสหกรณ์นั้น อำเภอวังสมบูรณ์ ได้จัดโครงการสหกรณ์สัญจรพบสมาชิก เมื่อวันที่ 21 มกราคม พ.ศ. 2568 เป็นที่เรียบร้อยแล้ว จึงรายงานผลการดำเนินการให้สหกรณ์ฯ ทราบ

เสนอที่ประชุม เพื่อโปรดทราบ  
ที่ประชุม รับทราบ

### 3.14 เรื่อง รับทราบรายงานการจัดกิจกรรมวันครู

ตามที่สหกรณ์ออมทรัพย์ครูสระแก้ว จำกัด ได้อนุมัติงบประมาณสนับสนุนกิจกรรมสนับสนุนงานวันครู ตามงบประมาณ หมวด 1.3.8 ค่าสวัสดิการงานวันครู เพื่อเป็นสวัสดิการให้กับงานวันครูทุกอำเภอ และสังกัดอาชีวศึกษา อำเภอละ 20,000.- บาท นั้น อำเภอวังสมบูรณ์ ได้ดำเนินการจัดกิจกรรมการงานวันครูเป็นที่เรียบร้อยแล้ว จึงรายงานผลการดำเนินการ ให้สหกรณ์ฯ ทราบ

เสนอที่ประชุม เพื่อโปรดทราบ  
ที่ประชุม รับทราบ

### 3.15 เรื่อง รับทราบสมาชิกที่ประสงค์นำเงินสวัสดิการเพื่อความมั่นคง มาลดแผนการทำประกันชีวิต ประจำปี 2568

ในการประชุมคณะกรรมการดำเนินการ ชุดที่ 32 ครั้งที่ 2/2568 วันที่ 24 มกราคม พ.ศ. 2568 ที่ประชุมมีมติกำหนดวิธีการในระหว่างการเรียกเก็บค่าเบี้ยประกัน ประจำปี 2568 เริ่มความคุ้มครอง วันที่ 1 มีนาคม พ.ศ. 2568 ถึงวันที่ 28 กุมภาพันธ์ พ.ศ. 2569 กรณีสมาชิกที่ประสงค์จะนำเงินสวัสดิการเพื่อความมั่นคง มาลดแผน การทำประกันชีวิต ให้แสดงความประสงค์ถึงสหกรณ์ฯ ภายใน วันที่ 15 กุมภาพันธ์ พ.ศ. 2568 ยกเว้นสมาชิกที่ถูกอายัด เงินปันผลและเฉลี่ยคืน และสมาชิกที่เข้าโครงการรวมหนี้ปันสุข ไม่สามารถนำเงินสวัสดิการมาลดทุนการทำประกันชีวิตได้ บัดนี้ครบกำหนดเวลาแจ้งความประสงค์แล้ว มีสมาชิกแจ้งความประสงค์นำเงินสวัสดิการเพื่อความมั่นคง มาลดแผนการทำประกันชีวิต จำนวน 136 ราย ดังรายรายเอียด

( รายละเอียดตามเอกสารภาคผนวก หน้า 230 – 233 )

เสนอที่ประชุม เพื่อโปรดทราบ  
ที่ประชุม รับทราบ

**3.16 เรื่อง รับทราบสมาชิกแจ้งความประสงค์ทำประกันชีวิต ประจำปี 2568 กรณีไม่มีหนี้ และ  
กรณีต้องการเพิ่มแผนการทำประกันชีวิต**

ตามที่สหกรณ์ออมทรัพย์ครูสระแก้ว จำกัด ได้ทำประกันชีวิตกลุ่มให้กับสมาชิกสหกรณ์ฯ  
ประจำปี 2568 โดยเริ่มความคุ้มครอง วันที่ 1 มีนาคม พ.ศ. 2568 ถึงวันที่ 28 กุมภาพันธ์ พ.ศ. 2569 นั้น  
มีสมาชิกแจ้งความประสงค์ทำประกันชีวิต ประจำปี 2568 กรณีไม่มีหนี้ และกรณีต้องการเพิ่ม  
แผนการทำประกันชีวิต จำนวน 30 ราย ดังรายรายละเอียด

( รายละเอียดตามเอกสารภาคผนวก หน้า 234 )

เสนอที่ประชุม	เพื่อโปรดทราบ
ที่ประชุม	รับทราบ

## ระเบียบวาระที่ 4 เรื่อง เสนอเพื่อพิจารณา

## 4.1 เรื่อง พิจารณาตามมติคณะอนุกรรมการติดตามหนี้

## 4.1.1 เรื่อง พิจารณาหนี้ค้างประจำเดือน มกราคม 2568

ฝ่ายติดตามหนี้ขอเสนอบัญชีรายชื่อของสมาชิกที่ค้างส่งเงินงวดชำระหนี้ของสหกรณ์

ประจำเดือน มกราคม 2568 มีทั้งหมด 6 กลุ่ม จำนวน 111 ราย ชำระภายในวันที่ 31 มกราคม พ.ศ. 2568

จำนวน 63 ราย คงค้างจำนวน 48 ราย มีรายละเอียด ดังนี้

ลำดับ	สังกัด / หน่วย	ค้างชำระจากหน่วย		ชำระภายใน		ค้างชำระจริง		หมายเหตุ
		(รายการยกเลิกใบเสร็จบัญชี)		ณ 31 มกราคม 2568		ณ 31 มกราคม 2568		
		จำนวนราย	จำนวนเงิน	จำนวนราย	จำนวนเงิน	จำนวนราย	จำนวนเงิน	
1	สังกัดหน่วยข้าราชการบ้านาญเขต 1	1	13,000.00	0	12,500.00	1	500.00	ค้างบางส่วน
2	สังกัดหน่วยข้าราชการ สพม.สระแก้ว	2	42,909.60	0	26,414.81	2	16,494.79	ค้างบางส่วน
3	สังกัด สพป.สระแก้ว เขต 1	1	36,585.72	0	-	1	36,585.72	ค้างทั้งยอด
4	สังกัด ลาออกจากงานหักผ่านบัญชี	6	30,555.21	0	-	6	30,555.21	ค้างทั้งยอด
5	สังกัด หักต้นสังกัดต่างจังหวัด	1	8,000.00	0	-	1	8,000.00	ค้างทั้งยอด
6	สังกัดหน่วยชำระเอง	100	766,853.34	63	566,239.87	37	200,613.47	ค้างทั้งยอด
	รวม	111	897,903.87	63	605,154.68	48	292,749.19	

## 1. สังกัดหน่วยข้าราชการบำนาญเขต 1 ค้างชำระ 1 ราย

ลำดับ	ทะเบียน	ชื่อ - สกุล	ส่งเก็บ	ค้างชำระ		เงินฝาก	หุ้ยงเหลือ	หนี้กงเหลือ	สัญญา
			จำนวนเงิน	จำนวนเงิน	วันชำระ	ค้ำประกัน			
1	00006557	นางมนสิณีย์ พิมพ์แพทย์	13,000.00	700.00	เก็บค้ำ	-	-	1,964,571.63	สป6003432
								136,645.43	สส5600117
รวมเป็นจำนวนเงิน			13,000.00	700.00		-	-	2,101,217.06	

## 2. สังกัดหน่วย สพม.สระแก้ว ค้าง จำนวน 2 ราย

ลำดับ	ทะเบียน	ชื่อ - สกุล	ส่งเก็บ	ค้างชำระ		เงินฝาก	หุ้ยงเหลือ	หนี้กงเหลือ	สัญญา
			จำนวนเงิน	จำนวนเงิน	วันชำระ	ค้ำประกัน			
1	00011828	น.ส.ประนอม สดศรี	13,000.00	6,687.84				2,134,863.39	สป6002772
								187,595.44	สส5600520
2	00005036	นางจิรฐา อธิษฐาน	29,909.60	9,806.95			1,152,000.00	116,400.00	บค6400071
								91,500.00	สค6600294
								4,655,683.78	สป6701727
รวมเป็นจำนวนเงิน			42,909.60	16,494.79		-	1,152,000.00	7,186,042.61	

## 3. สังกัดหน่วยข้าราชการ สพป.สระแก้ว เขต 1 ค้างชำระ 1 ราย

ลำดับ	ทะเบียน	ชื่อ - สกุล	ส่งเก็บ	ค้างชำระ		เงินฝาก	หุ้ยงเหลือ	หนี้กงเหลือ	สัญญา
			จำนวนเงิน	จำนวนเงิน	วันชำระ	ค้ำประกัน			
1	00013476	นายจรูญ รักภักย์	36,585.72	36,585.72		27,500.00	1,279,900.00	4,743,496.01	สป6403665
								278,535.36	วณ6700616
								26,330.00	สค6500251
รวมเป็นจำนวนเงิน			36,585.72	36,585.72		27,500.00	1,279,900.00	5,048,361.37	

## 4. สังกัดหน่วยลาออก หักผ่านธนาคาร ค้างชำระ 6 ราย

ลำดับ	ทะเบียน	ชื่อ - สกุล	ส่งเก็บ	ค้างชำระ		เงินฝาก	หุ้ยงเหลือ	หนี้กงเหลือ	สัญญา
			จำนวนเงิน	จำนวนเงิน	วันชำระ	ค้ำประกัน			
1	00015096	นายนันทรรัตน์ กุลฤทธิ	5,600.00	5,600.00		73,700.00	33,500.00	283,376.78	สป6701509
3	00010371	น.ส.นิชาภัทร อินทร์มา	9,090.14	9,090.14			280,350.00	37,230.21	อข6500023
								585,035.67	สป6700337
								25,000.00	ฉฉ6700024
								300,000.00	สส5600572
								200,000.00	คค6500071

ลำดับ	ทะเบียน	ชื่อ - สกุล	ส่งเก็บ	ค้างชำระ		เงินฝาก	หุ้นคงเหลือ	หนี้คงเหลือ	สัญญา
			จำนวนเงิน	จำนวนเงิน	วันชำระ	ค้ำประกัน			
4	00015786	น.ส.คลนภา มูลถิ่น	5,680.45	5,680.45		73,400.00	16,800.00	289,298.89	สป6702395
								42,500.00	ฉฉ6700488
5	00006300	นางสุชีรา แก้วอ่อน	6,092.31	6,092.31	3/2/2568	-	279,800.00	560,463.53	สป6602479
								300,000.00	ศส5603002
6	00008773	นางปริศนา คำมาลา	4,092.31	4,092.31			365,900.00	145,415.70	สป6000015
								300,000.00	ศส5601628
รวมเป็นจำนวนเงิน			30,555.21	30,555.21	-	73,700.00	33,500.00	283,376.78	

5. สังกัดหน่วยหักต้นสังกัดต่างจังหวัด ค้างชำระ 1 ราย

ลำดับ	ทะเบียน	ชื่อ - สกุล	ส่งเก็บ	ค้างชำระ		เงินฝาก	หุ้นคงเหลือ	หนี้คงเหลือ	สัญญา
			จำนวนเงิน	จำนวนเงิน	วันชำระ	ค้ำประกัน			
1	00013571	นางพรธิรา หล้าบุคคา	8,000.00	8,000.00			0.00	682,157.74	สป6000493
รวมเป็นจำนวนเงิน			8,000.00	8,000.00				682,157.74	

6. สังกัดหน่วยชำระเอง ค้างชำระ 36 ราย

ลำดับ	ทะเบียน	ชื่อ - สกุล	ส่งเก็บ	ค้างชำระ		เงินฝาก	หุ้นคงเหลือ	หนี้คงเหลือ	สัญญา
			จำนวนเงิน	จำนวนเงิน	วันชำระ	ค้ำประกัน			
1	00001298	นายสุเทพ สมบูรณ์พงศ์	10,500.00	10,500.00	เก็บค่า		-	1,825,543.48	สป6003724
2	00003304	นายจรลภากร ภูมิเรศสุนทร	6,000.00	6,000.00	เก็บค่า		-	450,572.72	สป5402617
3	00003624	นางจุฑาภากร เปรมกลาง	12,300.00	12,300.00	เก็บค่า		-	420,392.53	สป5800800
4	00005016	น.ส.ฐกรรณ กองจันดา	1,181.77	1,181.77	เก็บค่า		-	32,282.80	ศส5601321
5	00005337	น.ส.ธณัฐดา อ่อนสว่าง	14,005.00	9,000.00	เก็บค่า		-	2,301,280.75	สป6004100
6	00006235	น.ส.มณีวรรณ ไทยรัช	3,500.00	3,500.00	3/2/2568			73,821.65	สป6102773
								5,999.52	ฉฉ6100541
7	00007532	น.ส.ณัฐกัศสร ผดุงเจริญ	8,071.04	8,071.04	เก็บค่า		-	317,405.45	สป5501715
8	00008369	นางสาวอ้อยใจ แซ่ตั้ง	3,000.00	3,000.00	เก็บค่า			156,398.41	สป5801877
								93,674.30	ศส5602031
9	00008409	นายชลิต หุ่นประการ	3,300.00	3,300.00	เก็บค่า		-	270,952.19	สป5400563
10	00009515	นางสาวมนฤทัย แสงสุข	1,960.82	1,960.82	เก็บค่า		-	180,021.46	ศส5600823

ลำดับ	ทะเบียน	ชื่อ - สกุล	ส่งเก็บ	ค้างชำระ		เงินฝาก ค้ำประกัน	หุ้นคงเหลือ	หนี้คงเหลือ	สัญญา
			จำนวนเงิน	จำนวนเงิน	วันชำระ				
11	00010025	น.ส.พัชรินทร์ โคชยามานนท์	2,190.71	2,190.71				222,336.58	สส5602293
12	00010177	น.ส.ศศิสุธาภัทร์ ธนสพัฒน์	1,279.98	1,279.98	เก็บค่า			51,747.85	สส5602702
13	00010598	นายปิยะ การเจริญ	1,379.47	1,379.47	เก็บค่า		-	67,925.51	สส5602469
14	00010641	นางสุวาทิ โพธิ์นาง	1,700.00	1,700.00	เก็บค่า		-	9,349.01	สส5603036
15	00010795	นายพราหม อยู่วัฒนา	3,500.00	3,500.00	เก็บค่า		-	114,640.03	สป5902190
16	0011428	น.ส.ทรศน์พร แดงอ่อน	3,000.00	3,000.00	เก็บค่า		-	200,436.74	สป6101860
17	00011572	นายชาญยุทธ สาโยธา	15,675.55	15,675.55	3/2/2568		-	277,000.00	สส5601716
								831,403.50	สป6303145
18	00011647	น.ส.พจณี อินทสนธิ	7,500.00	7,500.00	เก็บค่า		-	376,730.25	สป5801135
19	00011781	น.ส.ภัณฑิลา ลายศรี	22,100.00	22,100.00	เก็บค่า			4,197,959.78	สป6601634
20	00012001	นายวีรพันธุ์ คำนึ่ง	2,000.00	2,000.00				5,622.03	สป5600687
21	00012036	น.ส.เนตรดาว สดขุนทด	6,000.00	6,000.00	เก็บค่า		-	179,961.46	สป6401175
								256,394.46	สส5601213
22	00012098	นางกคินีญา มโนชมภู	4,000.00	4,000.00	เก็บค่า		-	117,451.16	สส5602812
								37,687.16	สป5700729
23	00012216	นายสุภชาติ จิตรพวล	3,000.00	3,000.00	เก็บค่า	-	-	135,026.44	สป6203118
24	00012241	นายรัช ไชยประทุม	15,974.13	15,974.13	เก็บค่า	-	-	276,731.62	สส5602824
								9,028.42	สส6500128
								1,176,190.78	สป6500322
25	00012479	น.ส.แสงจันทร์ สดขุนทด	3,000.00	3,000.00	เก็บค่า	-	-	177,939.34	สป6501587
26	00012501	นายบุญส่ง ไทยรัช	1,500.00	1,500.00	3/2/2568	-	-	44,715.97	สป5803569
27	00012600	นายพิทักษ์ ประเสริฐ	3,000.00	3,000.00	เก็บค่า	-	-	274,115.80	สป6501796
28	00012725	นางพัทธนันท์ มานะดี	12,500.00	12,500.00	เก็บค่า	-	-	2,178,238.28	สป6200955
29	00013543	น.ส.ศศิวรรณ จันทยุง	5,000.00	5,000.00	เก็บค่า	-	-	686,249.70	สป5904828
30	00013672	น.ส.พิชญ์วิภา ปิยจิตต์วรพล	1,000.00	1,000.00	เก็บค่า	-	-	154,316.89	สป6002716
31	00014151	น.ส.ธนาภรณ์ บัดโต	4,600.00	4,600.00		-	-	310,733.31	สป6502419



ลำดับ	ทะเบียน	ชื่อ - สกุล	ส่งเก็บ	ค้างชำระ		เงินฝาก	หุ้นคงเหลือ	หนี้คงเหลือ	สัญญา
			จำนวนเงิน	จำนวนเงิน	วันชำระ	ค่าประกัน			
32	00014159	ว่าที่ ร.ต.ณัฐวุฒิ น้อยจันทร์	3,500.00	3,500.00				382,934.06	สป6602220
33	00014237	นายวุฒิ ชัยชิต	4,000.00	4,000.00	เก็บค่า	-	-	302,396.38	สป6502190
34	00014424	น.ส.ภัศราภรณ์ วิลานันท์	4,000.00	4,000.00				209,623.60	สป6101402
35	00014277	น.ส.ภัศราภรณ์ พงษ์สมร	4,400.00	4,400.00	เก็บค่า	-	-	392,192.12	สป6304374
36	00014474	นางขนิษฐา ประทุมอาจ	3,000.00	3,000.00	เก็บค่า	-	-	303,894.84	สป6401713
37	00015746	นายวีระยุทธ โลเทศ	3,000.00	3,000.00	เก็บค่า	-	-	43,983.43	สด6600179
								472,715.02	สป6601175
รวมเป็นจำนวนเงิน			205,618.47	200,613.47		-	-	20,606,016.78	

## \*\*\*\*หมายเหตุ\*\*\*\*

- นายสมยศ ภูมิเรศสุนทร มติ 15/6/55 ผู้ค้ำประกันประนอมหนี้ 2,000.00/เดือน/คน (ปัจจุบันเปลี่ยนชื่อเป็นจขรลาภ)
- น.ส.กัญญภัศรา ธนสพัตน์ ผู้ค้ำประกันทั้ง 2 คน ตกลงกันรับใช้หนี้คนละครึ่งหนึ่ง และในวันที่ 3/7/57 ผู้มีหนี้คงเหลือ 276,379.44 บาท
- นายวีระพันธ์ คำนิง มติชุดที่ 23 ครั้งที่ 3/2559 วันที่ 15 กุมภาพันธ์ 2559 ผู้ค้ำประกันหนี้ 2,000/เดือน
- นางภคินิยา เขียงกระโทก มติชุดที่ 23 ครั้งที่ 3/2559 วันที่ 15 กุมภาพันธ์ 2559 ผู้ค้ำประกันหนี้ 2,000/เดือน/คน
- นางสาวอ้อยใจ แซ่ตั้ง มติชุดที่ 23 ครั้งที่ 3/2559 วันที่ 15 กุมภาพันธ์ 2559 ผู้ค้ำประกันหนี้ 1,500/เดือน/คน (สปและสส)
- นางสุวาทิ โพธิ์นาง มติชุดที่ 23 ครั้งที่ 3/2559 วันที่ 15 กุมภาพันธ์ 2559 ผู้ค้ำประกันหนี้ 2,000/เดือน/คน (สามัญ)
- นายปิยะ การเจริญ มติชุดที่ 23 ครั้งที่ 9/2559 วันที่ 15 มิถุนายน 2559 ผู้ค้ำประกันหนี้ 2,500/เดือน (สามัญ)
- นายอุทัย ดิษฐ์รัมย์ มติชุดที่ 23 ครั้งที่ 9/2559 วันที่ 15 มิถุนายน 2559 ปรับโครงสร้างหนี้สามัญ 10,000 บาท/เดือน
- นางสาวโสธรา ชัยมงคลรัตน์ มติชุดที่ 23 ครั้งที่ 11/2559 วันที่ 15 สิงหาคม 2559 ผู้ค้ำประกันหนี้ 2,500/เดือน
- นางกชพรรณ นันทิวิรุฬ มติชุดที่ 23 ครั้งที่ 14/2559 วันที่ 13 ตุลาคม 2559 ปรับโครงสร้างหนี้ 19,000/เดือน
- นายบรรจง รุประมาณ มติชุดที่ 23 ครั้งที่ 17/2559 วันที่ 15 พฤศจิกายน 2559 ปรับโครงสร้างหนี้ 9,000/เดือน
- นางอุบลรัตน์ บัวจำปา มติชุดที่ 23 ครั้งที่ 17/2559 วันที่ 15 พฤศจิกายน 2559 ปรับโครงสร้างหนี้ 9,000/เดือน
- นายประสิทธิ์ กลั่นอ่ำ มติชุดที่ 23 ครั้งที่ 17/2559 วันที่ 15 พฤศจิกายน 2559 ปรับโครงสร้างหนี้ 20,000/เดือน
- นายประจักษ์ กันเกตุทิม มติชุดที่ 23 ครั้งที่ 17/2559 วันที่ 15 พฤศจิกายน 2559 ปรับโครงสร้างหนี้ 4,500/เดือน
- นายกระจำง แก้วเงิน มติชุดที่ 23 ครั้งที่ 17/2559 วันที่ 15 พฤศจิกายน 2559 ปรับโครงสร้างหนี้ 18,000/เดือน
- นางบุญญาพร ฐานพงศ์ มติชุดที่ 24 ครั้งที่ 8/2560 วันที่ 24 กรกฎาคม 2560 ขอปรับโครงสร้างหนี้ 24,000/เดือน(คบและคณ)

## มติที่ประชุมคณะกรรมการดำเนินการ ชุดที่ 24 ครั้งที่ 13/2560 วันที่ 27 พฤศจิกายน 2560

- ให้ผู้ค้ำประกันนางจุฑาภา เปรมกลาง ปรับโครงสร้างหนี้ในฐานะผู้ค้ำประกัน 7 ราย โดยให้หักเงินในฐานะผู้ค้ำประกันคนละ 2,000 บาท ส่วนอีก 1 รายคือราย นายมาโนช ชลารักษ์ ให้หักเดือนละ 2,300 บาท
- ให้หักจาก นายศรายุทธ กันรัมย์ ซึ่งเป็นผู้ค้ำประกันของ นายชลิต หุ่นประการ เดือนละ 2,300 บาทและนายอุดม ภาชนะ 1,000 บาท

**มติที่ประชุมคณะกรรมการดำเนินการ ชุดที่ 25 ครั้งที่ 2/2561 วันที่ 23 มกราคม 2561**

1. นางพรธิรา หล้าบุศดา มติชุดที่ 25 ครั้งที่ 2/2561 วันที่ 23 มกราคม 2561 ปรับโครงสร้างหนี้ 8,000/เดือน

**มติที่ประชุมคณะกรรมการดำเนินการ ชุดที่ 25 ครั้งที่ 3/2561 วันที่ 22 กุมภาพันธ์ 2561**

1. นางมนสิณีย์ พิมพ์แพทย์ มติชุดที่ 25 ครั้งที่ 3/2561 วันที่ 22 กุมภาพันธ์ 2561 ปรับโครงสร้างหนี้ 13,000/เดือนหลังจากนำหุ้นตัดชำระหนี้แล้วและเก็บจากผู้ค้าประกันอีกส่วนที่ขาด

**มติที่ประชุมคณะกรรมการดำเนินการ ชุดที่ 25 ครั้งที่ 3/2561 วันที่ 22 กุมภาพันธ์ 2561**

1. นางสาวธัญธิดา อ่อนสว่าง มติชุดที่ 25 ครั้งที่ 3/2561 วันที่ 22 กุมภาพันธ์ 2561 เมื่อนำหุ้นตัดชำระหนี้แล้วให้ปรับโครงสร้างหนี้เป็นส่งเดือนละ 18,000 /เดือน (เงินต้นและดอกเบี้ย)

**มติที่ประชุมคณะกรรมการดำเนินการชุดที่ 27 ครั้งที่ 5 วันที่ 23 มีนาคม 2563**

1. อนุมัติให้เก็บจากผู้ค้าประกันของน.ส.ธัญธิดา อ่อนสว่าง คนละ 715 บาท/เดือน/คน และเก็บจากน.ส.ธัญธิดา อ่อนสว่าง เดือนละ 13,000 บาท

**มติที่ประชุมคณะกรรมการดำเนินการชุดที่ 28 ครั้งที่ 10/2564 วันที่ 25 สิงหาคม 2564**

1. อนุมัติให้นางธัญธิดา อ่อนสว่าง ปรับโครงสร้างหนี้โดยส่งชำระเดือนละ 9,000 บาท/เดือน(จากผู้ค้าอีก5005)

**มติที่ประชุมคณะกรรมการดำเนินการ ชุดที่ 25 ครั้งที่ 4/2561 วันที่ 22 มีนาคม 2561**

1. นายพราม อยู่วัฒนา มติชุดที่ 25 ครั้งที่ 4/2561 วันที่ 22 มีนาคม 2561 ปรับโครงสร้างหนี้ 3,000/เดือน

**มติที่ประชุมคณะกรรมการดำเนินการ ชุดที่ 25 ครั้งที่ 5/2561 วันที่ 16 เมษายน 2561**

1. อนุมัติให้นางอิงนันทน์ สิทธิจันทร์ ปรับโครงสร้างหนี้โดยส่งชำระ 34,000/เดือน

**มติที่ประชุมคณะกรรมการดำเนินการชุดที่ 28 ครั้งที่ 10/2564 วันที่ 25 สิงหาคม 2564**

1. อนุมัติให้นางอิงนันทน์ สิทธิจันทร์ ปรับโครงสร้างหนี้โดยส่งชำระเดือนละ 28,000 บาท/เดือน

**มติที่ประชุมคณะกรรมการดำเนินการ ชุดที่ 25 ครั้งที่ 7/2561 วันที่ 22 มิถุนายน 2561**

1. อนุมัติให้นางยุพิน มานพ ปรับโครงสร้างหนี้ในฐานะผู้ค้าประกัน 2,000/เดือน

**มติที่ประชุมคณะกรรมการดำเนินการ ชุดที่ 25 ครั้งที่ 9/2561 วันที่ 22 สิงหาคม 2561**

1. อนุมัติให้ผู้ค้าประกัน นายสุเทพ สมบูรณ์พงศ์ ปรับโครงสร้างหนี้เดือนละ 1,500/เดือน/คน
2. อนุมัติให้ผู้ค้าประกัน นางมนสิณีย์ พิมพ์แพทย์ ปรับโครงสร้างหนี้เดือนละ 1,000/เดือน/คน
3. ผู้ค้าประกัน นางจุฑาภรณ์ เปรมกลางคือนางนงนุชา โคตรจันทร์ ได้กู้เงินสามัญชำระหนี้ให้นางจุฑาภรณ์ เปรมกลางแล้วบางส่วนเมื่อวันที่ 10 สิงหาคม 2561 จำนวน 230,635.12 บาท (โดยมีบันทึกข้อความแนบสัญญา)
4. ผู้ค้าประกัน นางสาวสุพรรณ กองจันดา คือ นางสาวสิริมา แพนลาได้กู้เงินสามัญชำระหนี้ให้นางสาวสุพรรณ กองจันดาบางส่วนเมื่อวันที่ 12 กันยายน 2561 จำนวน 108,521.12 บาท (โดยมีบันทึกข้อความแนบสัญญา)
5. ผู้ค้าประกันของนางจุฑาภรณ์ เปรมกลาง คือนางณัฐธรรพ์ สืบศรีธนานุกูล ได้กู้เงินสามัญชำระหนี้ให้นางจุฑาภรณ์ เปรมกลางบางส่วนเมื่อวันที่ 14 กันยายน 2561 จำนวน 229,577.22 บาท (โดยมีบันทึกข้อความแนบสัญญา)

**มติที่ประชุมคณะกรรมการดำเนินการ ชุดที่ 25 ครั้งที่ 10/2561 วันที่ 20 กันยายน 2561**

1. อนุมัติให้นายสมจิต บัวผัน ปรับโครงสร้างในฐานะผู้ค้าประกัน 3,000/เดือน

**มติที่ประชุมคณะกรรมการดำเนินการ ชุดที่ 25 ครั้งที่ 12/2561 วันที่ 22 พฤศจิกายน 2561**

2. อนุมัติให้นายวุฒิสักดิ์ พรหมคช ปรับโครงสร้างหนี้ โดยส่งชำระ 38,000/เดือน

**มติที่ประชุมคณะกรรมการดำเนินการ ชุดที่ 25 ครั้งที่ 13/2561 วันที่ 12 ธันวาคม 2561**

1. อนุมัติให้นางสาวฉวีวรรณ ไทยวัช ปรับโครงสร้างหนี้โดยส่งชำระ 5,000/เดือน

2. อนุมัติให้นายบุญส่ง ไทยวัช ปรับโครงสร้างหนี้โดยส่งชำระ 3,000/เดือน

**มติที่ประชุมคณะกรรมการดำเนินการ ชุดที่ 26 ครั้งที่ 3/2562 วันที่ 27 กุมภาพันธ์ 2562**

1. อนุมัติให้นางฉวีวรรณ ไทยวัช ปรับโครงสร้างหนี้โดยส่งชำระ 3,500/เดือน

2. อนุมัติให้นายบุญส่ง ไทยวัช ปรับโครงสร้างหนี้ โดยส่งชำระ 1,500/เดือน

**มติที่ประชุมคณะกรรมการดำเนินการ ชุดที่ 25 ครั้งที่ 13/2561 วันที่ 12 ธันวาคม 2561**

1. อนุมัติให้นางประนอม สดศรี ปรับโครงสร้างหนี้โดยส่งชำระ 28,000/เดือน

**มติที่ประชุมคณะกรรมการดำเนินการชุดที่ 28 ครั้งที่ 8/2564 วันที่ 24 มิถุนายน 2564**

1. อนุมัติให้นางสาวประนอม สดศรี ปรับโครงสร้างหนี้โดยส่งชำระเดือนละ 23,600 บาท/เดือน

**มติที่ประชุมคณะกรรมการดำเนินการ ชุดที่ 26 ครั้งที่ 2/2562 วันที่ 22 มกราคม 2562**

1. อนุมัติให้นางรัตนา นพพิบูลย์ และนางพรทิพย์ ลาดพันธ์ ปรับโครงสร้างหนี้ในฐานะผู้ค้าประกันนางสุวาทิ โพธิ์นาง โดยส่งเดือนละ 1,000 บาท /คน/เดือน

**มติที่ประชุมคณะกรรมการดำเนินการ ชุดที่ 26 ครั้งที่ 3/2562 วันที่ 27 กุมภาพันธ์ 2562**

1. อนุมัติให้หักเงินจากบัญชีธนาคารของนางนันทภรณ์ จิตต์ประเสริฐ เพื่อชำระหนี้ให้นายสมเดช จิตต์ประเสริฐ

**มติที่ประชุมคณะกรรมการดำเนินการ ชุดที่ 26 ครั้งที่ 5/2562 วันที่ 23 เมษายน 2562**

1. อนุมัติให้ผู้ค้าประกันของนางสาวพิทยวิภา ปิยจิตต์วรพล ปรับโครงสร้างโดยส่งชำระ 2,300/เดือน/คน

**มติที่ประชุมคณะกรรมการดำเนินการ ชุดที่ 26 ครั้งที่ 7/2562 วันที่ 21 มิถุนายน 2562**

1. อนุมัติให้ปลดนายชนดล โสริฤทธิ์ ตามระเบียบและข้อบังคับสหกรณ์ฯ

**มติที่ประชุมคณะกรรมการดำเนินการ ชุดที่ 26 ครั้งที่ 8/2562 วันที่ 25 กรกฎาคม 2562**

1. อนุมัติให้นายชนดล โสริฤทธิ์ ปรับโครงสร้างหนี้โดยส่งชำระ เงินต้นและดอกเบี้ยเงินกู้ทุกประเภท 20,000/เดือน

**มติที่ประชุมคณะกรรมการดำเนินการ ชุดที่ 26 ครั้งที่ 8/2562 วันที่ 25 กรกฎาคม 2562**

1. อนุมัติให้.ส.ราวรรม สร้างวัด ปรับโครงสร้างหนี้โดยส่งชำระเดือนละ 21,000/เดือน

**มติที่ประชุมคณะกรรมการดำเนินการชุดที่ 28 ครั้งที่ 8/2564 วันที่ 24 มิถุนายน 2564**

1. อนุมัติให้นางสาวราวรรม สร้างวัด ปรับโครงสร้างหนี้โดยส่งชำระเดือนละ 18,300 บาท/เดือน

**มติที่ประชุมคณะกรรมการดำเนินการ ชุดที่ 26 ครั้งที่ 9/2562 วันที่ 26 สิงหาคม 2562**

1. อนุมัติให้นางสาวอังกิ ขอบรส ปรับโครงสร้างหนี้โดยส่งชำระเดือนละ 31,000/เดือน
2. อนุมัติให้นางนงนุช โคตรจันทร์ ปรับโครงสร้างหนี้โดยส่งชำระเดือนละ 30,000/เดือน
3. อนุมัติให้นางสาวกรกมล ช่อไม้ ปรับโครงสร้างหนี้โดยส่งชำระเดือนละ 7,000/เดือน(สป.6,250/เดือน ฉฉ750/เดือน)

**มติที่ประชุมคณะกรรมการดำเนินการ ชุดที่ 26 ครั้งที่ 10/2562 วันที่ 23 กันยายน 2562**

1. อนุมัติให้นางคุณภากร เจียมตน ปรับโครงสร้างหนี้โดยส่งชำระเดือนละ 18,000/เดือน

**มติที่ประชุมคณะกรรมการดำเนินการ ชุดที่ 28 ครั้งที่ 8/2564 วันที่ 24 มิถุนายน 2564**

1. อนุมัติให้หักผ่านบัญชีของนางคุณภากร เจียมตน เดือนละ 3,000 บาท/เดือน

**มติที่ประชุมคณะกรรมการดำเนินการ ชุดที่ 26 ครั้งที่ 11/2562 วันที่ 24 ตุลาคม 2562**

1. อนุมัติให้นางรองรัตน์ ศิริ ปรับโครงสร้างโดยส่งชำระเดือนละ 33,000 บาท
2. อนุมัติให้นางวรรณา แกมนิล ปรับโครงสร้างโดยส่งชำระเดือนละ 35,000 บาท
3. อนุมัติให้นางมณัศจรรย์ ชินธรรมาพิทักษ์ ปรับโครงสร้างโดยส่งชำระเดือนละ 6,000 บาท

**มติที่ประชุมคณะกรรมการดำเนินการ ชุดที่ 26 ครั้งที่ 12/2562 วันที่ 21 พฤศจิกายน 2562**

1. อนุมัติให้นางแววดาว จันทร์ ปรับโครงสร้างหนี้โดยส่งชำระเดือนละ 31,000 บาท
2. อนุมัติให้นายบัญชาการ ฉายอรุณ ปรับโครงสร้างหนี้โดยส่งชำระเดือนละ 29,000 บาท
3. อนุมัติให้นางอัญชลี อินทร์จันทร์ ปรับโครงสร้างหนี้โดยส่งชำระเดือนละ 33,000 บาท

**มติที่ประชุมคณะกรรมการดำเนินการ ชุดที่ 26 ครั้งที่ 13/2562 วันที่ 24 ธันวาคม 2562**

1. อนุมัติให้นางสาวสมร ค่านตรวจสัตว์ ปรับโครงสร้างหนี้โดยส่งชำระเดือนละ 35,000/เดือน
2. อนุมัติให้นายวุฒิชัย ชมพู ปรับโครงสร้างหนี้โดยส่งชำระเดือนละ 24,500/เดือน
3. อนุมัติให้นางสาวกมลดา มุกดาหาญ ปรับโครงสร้างหนี้โดยส่งชำระเดือนละ 25,000/เดือน
4. อนุมัติให้นายประสพสุข ชุ่มกลาง ปรับโครงสร้างโดยส่งชำระเดือนละ 19,000/เดือน

**มติที่ประชุมคณะกรรมการดำเนินการ ชุดที่ 27 ครั้งที่ 11 /2563 วันที่ 21 กันยายน 2563**

1. อนุมัติให้นายประสพสุข ชุ่มกลาง ปรับโครงสร้างหนี้โดยส่งชำระเดือนละ 17,400 บาท

**มติที่ประชุมคณะกรรมการดำเนินการ ชุดที่ 27 ครั้งที่ 4 วันที่ 20 กุมภาพันธ์ 2563**

1. อนุมัติให้นางสาวภัทราภรณ์ พงษ์สมร ปรับโครงสร้างหนี้ โดยส่งชำระเดือนละ 4,400 บาท

**มติที่ประชุมคณะกรรมการดำเนินการ ชุดที่ 27 ครั้งที่ 5 วันที่ 23 มีนาคม 2563**

1. อนุมัติให้นางกชพรรณ นันทวิรุฬห์ ปรับโครงสร้าง โดยส่งชำระเดือนละ 18,000 บาท
2. อนุมัติให้นางบุญญาพร ฐานพงษ์ ปรับโครงสร้างหนี้ โดยส่งชำระเดือนละ 21,000 บาท

**มติที่ประชุมคณะกรรมการดำเนินการ ชุดที่ 27 ครั้งที่ 6 วันที่ 17 เมษายน 2563**

1. อนุมัติให้เก็บจากผู้ค้าประกันของนางสาวไศรดา ชัยมงคลรัตน์ คนละ 1,600 บาท/เดือน

**มติที่ประชุมคณะกรรมการดำเนินการชุดที่ 27 ครั้งที่ 7/2563 วันที่ 21 พฤษภาคม 2563**

1. อนุมัติให้นางมณีวรรณ ศรีจันทร์ ประดิษฐ์ ปรับโครงสร้างโดยส่งชำระเดือนละ 27,000 บาท /เดือน

**มติที่ประชุมคณะกรรมการดำเนินการชุดที่ 28 ครั้งที่ 14 / 2564 วันที่ 25 พฤศจิกายน 2564**

1. อนุมัติให้นางมณีวรรณ ศรีจันทร์ ประดิษฐ์ ปรับโครงสร้างหนี้โดยส่งชำระสามัญเดือนละ 20,000 บาท/เดือน

**มติที่ประชุมคณะกรรมการดำเนินการชุดที่ 27 ครั้งที่ 8/2563 วันที่ 22 มิถุนายน 2563**

1. อนุมัติให้นายเอกวัฒน์ บุญใบ ประดิษฐ์ ปรับโครงสร้างโดยส่งชำระเดือนละ 4,000 บาท/เดือน
2. อนุมัติให้นายแดง น้อยบุญ ประดิษฐ์ ปรับโครงสร้างโดยส่งชำระเดือนละ 30,000 บาท/เดือน
3. อนุมัติให้นางสาวกัญญ์ฉัตร แก้วพิมพ์พา ประดิษฐ์ ปรับโครงสร้างโดยส่งชำระเดือนละ 3,000 บาท/เดือน
4. ไม่อนุมัติให้นายสมจิต บัวผัน ปรับโครงสร้างในฐานะผู้ค้ำประกันเดือนละ 1,600 บาท/เดือน

**มติที่ประชุมคณะกรรมการดำเนินการชุดที่ 27 ครั้งที่ 9/2563 วันที่ 20 กรกฎาคม 2563**

1. อนุมัติให้นางสาวอรยา บุญเกิด ปรับโครงสร้างหนี้ โดยส่งชำระเดือนละ 3,000 บาท
2. อนุมัติให้นายวินัย เคียรประเสริฐ ปรับโครงสร้างโดยส่งชำระเดือนละ 20,000 บาท
3. อนุมัติให้นางอรสา ลำไศตร์ ปรับโครงสร้างหนี้โดยส่งชำระเดือนละ 30,000 บาท
4. อนุมัติให้นางแหวดาว จันทร์ ประดิษฐ์ ปรับโครงสร้างหนี้โดยส่งชำระเดือนละ 26,000 บาท

**มติที่ประชุมคณะกรรมการดำเนินการชุดที่ 27 ครั้งที่ 10/2563 วันที่ 20 สิงหาคม 2563**

1. อนุมัติให้นายจรัส ขอร่วมกลาง ปรับโครงสร้างโดยส่งชำระเดือนละ 25,000 บาท

**มติที่ประชุมคณะกรรมการดำเนินการชุดที่ 27 ครั้งที่ 12/2563 วันที่ 21 ตุลาคม 2563**

1. อนุมัติให้นางกนิงใจ กฤษณา ปรับโครงสร้างหนี้โดยส่งชำระเดือนละ 36,000 บาท
2. อนุมัติให้นางสาวสมแสง อรัญญาศรี ปรับโครงสร้างโดยส่งชำระเดือนละ 13,600 บาท
3. อนุมัติให้นายปัญญา ศรีโมรา ปรับโครงสร้างหนี้โดยส่งชำระเดือนละ 31,000 บาท
4. อนุมัติให้นายกฤษณ สุนทรกิจพาณิชย์ ปรับโครงสร้างหนี้โดยส่งชำระเดือนละ 24,000 บาท
5. อนุมัติให้นางปราณี สุนทรกิจพาณิชย์ ปรับโครงสร้างหนี้โดยส่งชำระเดือนละ 12,000 บาท
6. อนุมัติให้นางสุพัตรา จันทร์มา ปรับโครงสร้างหนี้โดยส่งชำระเดือนละ 25,000 บาท
7. อนุมัติให้นางสาวยุวณี มาลัยรักษ์ ปรับโครงสร้างหนี้โดยส่งชำระเดือนละ 15,000 บาท

**มติที่ประชุมคณะกรรมการดำเนินการชุดที่ 27 ครั้งที่ 13/2563 วันที่ 20 พฤศจิกายน 2563**

1. อนุมัติให้นางสาวบัญญัติ แก้วเมฆ ปรับโครงสร้างโดยส่งชำระเดือนละ 37,000 บาท
2. อนุมัติให้นางสาวชลธิชา บัวผัน ปรับโครงสร้างหนี้โดยส่งชำระเดือนละ 35,000 บาท
3. อนุมัติให้นางอารี เพ็ชรศรี ปรับโครงสร้างหนี้โดยส่งชำระเดือนละ 29,500 บาท พร้อมยึดเก็บค้ำ

**มติที่ประชุมคณะกรรมการดำเนินการชุดที่ 28 ครั้งที่ 1/2564 วันที่ 24 ธันวาคม 2563**

1. อนุมัติให้นางพุทธชาติ ทิพนันท์ ปรับโครงสร้างหนี้โดยส่งชำระเดือนละ 12,000 บาท/เดือน

2. อนุมัติให้นายสาวาท เงามาม ปรับโครงสร้างหนี้โดยส่งชำระเดือนละ 30,000 บาท/เดือน

3. อนุมัติให้นางพิกุล รูปสม ปรับโครงสร้างหนี้เนื่องจากเมื่ออายุ 75 ปี หนี้ไม่หมด

**มติที่ประชุมคณะกรรมการดำเนินการชุดที่ 28 ครั้งที่ 3/2564 วันที่ 22 กุมภาพันธ์ 2564**

1. อนุมัติให้นายถวัลย์ บุญเลิศ ปรับโครงสร้างหนี้โดยส่งชำระเดือนละ 30,000 บาท/เดือน

2. อนุมัติให้นายทองหล่อ เวียงจันทร์ ปรับโครงสร้างหนี้โดยส่งชำระเดือนละ 15,000 บาท/เดือน

3. อนุมัติให้นำเงินสวัสดิการภายในชำระเบียประกันสมาชิกกลุ่มปลดที่สามารถเรียกเก็บได้

**มติที่ประชุมคณะกรรมการดำเนินการชุดที่ 28 ครั้งที่ 7/2564 วันที่ 27 พฤษภาคม 2564**

1. อนุมัติให้นางพัชนี กรวยทอง ปรับโครงสร้างหนี้โดยส่งชำระเดือนละ 4,200 บาท/เดือน

**มติที่ประชุมคณะกรรมการดำเนินการชุดที่ 28 ครั้งที่ 12/2564 วันที่ 22 กันยายน 2564**

1. อนุมัติให้นางบุหลง จันทา ปรับโครงสร้างหนี้โดยส่งชำระเดือนละ 30,000บาท/เดือน

2. อนุมัติให้นายสุกชาติ จิตรพวด ปรับโครงสร้างหนี้โดยส่งชำระเดือนละ 3,000บาท/เดือน

**มติที่ประชุมคณะกรรมการดำเนินการชุดที่ 28 ครั้งที่ 13/2564 วันที่ 21 ตุลาคม 2564**

1. อนุมัติให้นางคาวลอย ชันโท ปรับโครงสร้างหนี้โดยส่งชำระเดือนละ 25,000 บาท/เดือน

2. อนุมัติให้นางสาวชอเม เพ็ชรบุญพิพัฒน์ ปรับโครงสร้างหนี้โดยส่งชำระเดือนละ 25,500 บาท/เดือน

3. อนุมัติให้นางสาวธนนันท์ กันจันทิก ปรับโครงสร้างหนี้โดยส่งชำระเดือนละ 2,500 บาท/เดือน

4. อนุมัติให้นายสกร ม้องเกิด ปรับโครงสร้างหนี้โดยส่งชำระเดือนละ 22,000 บาท/เดือน

5. อนุมัติให้นางภิญญาภัทร ไชยปัญหา ปรับโครงสร้างหนี้โดยส่งชำระเดือนละ 13,600 บาท /เดือน

6. อนุมัติให้นางพัชรา พวงษ์สัตย์ ปรับโครงสร้างหนี้โดยส่งชำระเดือนละ 8,000 บาท /เดือน

**มติที่ประชุมคณะกรรมการดำเนินการชุดที่ 28 ครั้งที่ 14 / 2564 วันที่ 25 พฤศจิกายน 2564**

1. อนุมัติให้นายไชยา นำลาก ปรับโครงสร้างหนี้โดยส่งชำระสามัญเดือนละ 24,000 บาท/เดือน

2. อนุมัติให้นางสาวสุมาลี ผาเจริญ ปรับโครงสร้างหนี้โดยส่งชำระสามัญเดือนละ 17,000 บาท/เดือน

3. อนุมัติให้นางสาวสุสติ วงษ์เลิศ ปรับโครงสร้างหนี้โดยส่งชำระสามัญเดือนละ 17,000 บาท/เดือน

4. อนุมัติให้นายประสิทธิ์ ผ่องสุข ปรับโครงสร้างหนี้โดยส่งชำระเดือนละ 2,000 บาท/เดือน

5. อนุมัติให้นายเกรียงชัย สติวงษ์ ปรับโครงสร้างหนี้โดยส่งชำระสามัญเดือนละ 4,000 บาท/เดือน

6. อนุมัติให้นางบุญสม บุญอรธามัทธ์ ปรับโครงสร้างหนี้ในฐานะผู้ค้ำประกันโดยส่งชำระเดือนละ 3,000 บาท/เดือน

**มติที่ประชุมคณะกรรมการดำเนินการชุดที่ 28 ครั้งที่ 16/2564 วันที่ 13 ธันวาคม 2564**

1. อนุมัติให้นางสาวภัสราภรณ์ วิลานันท์ ปรับโครงสร้างหนี้โดยส่งชำระเดือนละ 4,000 บาท/เดือน

2. อนุมัติให้นางสาวกนกภรณ์ สมพงษ์ ปรับโครงสร้างหนี้โดยส่งชำระเดือนละ 3,000 บาท/เดือน

3. อนุมัติให้ปลดนางสาวเนตรดาว สดขุนทด ตามระเบียบข้อบังคับสหกรณ์

**มติที่ประชุมคณะกรรมการดำเนินการชุดที่ 29 ครั้งที่ 3/2565 วันที่ 27 มกราคม 2565**

1. อนุมัติให้ปลดนายจักรกริช ชำนาญเอื้อ ตามระเบียบข้อบังคับสหกรณ์
2. อนุมัติให้ปลดนายอนันต์ แอบจังหวีด ตามระเบียบข้อบังคับสหกรณ์

**มติที่ประชุมคณะกรรมการดำเนินการชุดที่ 29 ครั้งที่ 4/2565 วันที่ 23 กุมภาพันธ์ 2565**

1. อนุมัติให้ปลดนางยุพิน เรืองปาน ตามระเบียบข้อบังคับสหกรณ์
2. อนุมัติให้นายอนันต์ แอบจังหวีด ปรับโครงสร้างหนี้โดยส่งชำระเดือนละ 2,500 บาท/เดือน
3. อนุมัติให้นางสาวเนตรดาว สดขุนทด ปรับโครงสร้างหนี้โดยส่งสามัญเดือนละ 3,000 บาท/เดือน
4. ไม่อนุมัติให้นางบุญญาพร ฐานพงษ์ ปรับโครงสร้างหนี้

**มติที่ประชุมคณะกรรมการดำเนินการชุดที่ 29 ครั้งที่ 5/2565 วันที่ 23 มีนาคม 2565**

1. อนุมัติให้นางยุพิน เรืองปาน ปรับโครงสร้างหนี้โดยส่งชำระเดือนละ 3,000 บาท/เดือน

**มติที่ประชุมคณะกรรมการดำเนินการชุดที่ 29 ครั้งที่ 10/2565 วันที่ 21 กรกฎาคม 2565**

1. อนุมัติให้ปลดนางสาวนวพร ทองศรี ตามระเบียบข้อบังคับสหกรณ์
2. อนุมัติให้ปลดนางขนิษฐา ประทุมอาจ ตามระเบียบข้อบังคับสหกรณ์
3. อนุมัติให้นางสาวรัตนา บังศรี ปรับโครงสร้างหนี้โดยส่งชำระหนี้สามัญเดือนละ 15,000 บาท/เดือน

**มติที่ประชุมคณะกรรมการดำเนินการชุดที่ 29 ครั้งที่ 11/2565 วันที่ 29 สิงหาคม 2565**

1. อนุมัติให้นายพินิจ โพธิ์ดิลก ปรับโครงสร้างหนี้โดยส่งชำระเดือนละ 18,000 บาท/เดือน
2. อนุมัติให้นางขนิษฐา ประทุมอาจ ปรับโครงสร้างหนี้โดยส่งชำระเดือนละ 3,000 บาท/เดือน

**มติที่ประชุมคณะกรรมการดำเนินการชุดที่ 29 ครั้งที่ 12/2565 วันที่ 26 กันยายน 2565**

1. อนุมัติให้ปลดนายสันติ นกเขาเทศ ตามระเบียบข้อบังคับสหกรณ์

**มติที่ประชุมคณะกรรมการดำเนินการชุดที่ 29 ครั้งที่ 13/2565 วันที่ 26 ตุลาคม 2565**

1. อนุมัติให้นางปริศนา คำมาลา ปรับโครงสร้างหนี้สามัญโดยส่งชำระเดือนละ 2,000 บาท/เดือน
2. อนุมัติให้นายณกรณ์ เรืองยศ ปรับโครงสร้างหนี้โดยส่งชำระเดือนละ 10,000 บาท/เดือน
3. ให้ชะลอการปลดรายนางเพชรรัตน์ ศรีสุข ไว้ก่อน

**มติที่ประชุมคณะกรรมการดำเนินการชุดที่ 29 ครั้งที่ 14/2565 วันที่ 23 พฤศจิกายน 2565**

1. อนุมัติให้ปลดนายวีระพงษ์ อุทะลา ตามระเบียบข้อบังคับสหกรณ์
2. อนุมัติให้ปลดนายธรัช ไชยประทุม ตามระเบียบข้อบังคับสหกรณ์
3. อนุมัติให้ปลดนางสาวอัญชติ เทพจันดา ตามระเบียบข้อบังคับสหกรณ์

**มติที่ประชุมคณะกรรมการดำเนินการชุดที่ 29 ครั้งที่ 15/2565 วันที่ 14 ธันวาคม 2565**

1. ให้ชะลอการปลดรายนางเพชรรัตน์ ศรีสุข ไว้ก่อน

**มติที่ประชุมคณะกรรมการดำเนินการชุดที่ 30 ครั้งที่ 3/2566 วันที่ 27 กุมภาพันธ์ 2566**

- 1.ให้ชะลอการปลดนางวารุณี ฉายะเดช และ นางสุริดา สอนนำ ไว้ก่อน

**มติที่ประชุมคณะกรรมการดำเนินการชุดที่ 30 ครั้งที่ 4/2566 วันที่ 24 มีนาคม 2566**

- 1.นางบีทมา เหลื่อนับ 002976 ปรับโครงสร้างหนี้สามัญโดยส่งชำระเดือนละ 28,000 บาท/เดือน
- 2.นายนิพล อินทร์จันทร์ 003452 ปรับโครงสร้างหนี้สามัญโดยส่งชำระเดือนละ 25,000 บาท/เดือน

**มติที่ประชุมคณะกรรมการดำเนินการชุดที่ 30 ครั้งที่ 5/2566 วันที่ 27 เมษายน 2566**

- 1.นางกาญจวรรณ หงษ์ทอง 012296 ปรับโครงสร้างหนี้สามัญโดยส่งชำระเดือนละ 25,000 บาท/เดือน
- 2.น.ส.สุรดา โตคำ 012630 ปรับโครงสร้างหนี้สามัญโดยส่งชำระเดือนละ 4,000 บาท/เดือน
- 3.อนุมัติให้ปลดน.ส.ศศิวรรณ จันทยุง 013543 ตามระเบียบข้อบังคับสหกรณ์

**มติที่ประชุมคณะกรรมการดำเนินการชุดที่ 30 ครั้งที่ 6/2566 วันที่ 23 พฤษภาคม 2566**

- 1.นายสมบัติ ขาปีทมะ 011360 ปรับโครงสร้างหนี้สามัญโดยส่งชำระเดือนละ 26,000 บาท/เดือน
2. อนุมัติให้ปลดนายวุฒิ ชัยชิด 014237 ตามระเบียบข้อบังคับสหกรณ์
3. อนุมัติให้ปลดน.ส.สุพรรณิ ก้องสนาม 014331 ตามระเบียบข้อบังคับสหกรณ์

**มติที่ประชุมคณะกรรมการดำเนินการชุดที่ 30 ครั้งที่ 7/2566 วันที่ 26 มิถุนายน 2566**

1. น.ส.ประนอม สดศรี 011828 ปรับโครงสร้างหนี้สามัญโดยส่งชำระเดือนละ 12,500 บาท/เดือน
2. นายวุฒิ ชัยชิด 014237 ปรับโครงสร้างหนี้สามัญโดยส่งชำระเดือนละ 4,000 บาท/เดือน
3. น.ส.สุพรรณิ ก้องสนาม 014331 ปรับโครงสร้างหนี้สามัญโดยส่งชำระเดือนละ 4,000 บาท/เดือน
4. น.ส.ศศิวรรณ จันทยุง 013543 ปรับโครงสร้างหนี้สามัญโดยส่งชำระเดือนละ 5,000 บาท/เดือน
5. นางภาณี เทสินทโชติ 000304 ปรับโครงสร้างหนี้สามัญโดยส่งชำระเดือนละ 11,000 บาท/เดือน
6. อนุมัติให้ปลด น.ส.ศศิธา พรหมเจดีย์ 015116 ตามระเบียบข้อบังคับสหกรณ์
7. อนุมัติให้ปลด นายปิยณัฐ จันทร ตามระเบียบข้อบังคับสหกรณ์
8. อนุมัติให้ปลด นางสาวมาลัย ยศพล ตามระเบียบข้อบังคับสหกรณ์

**มติที่ประชุมคณะกรรมการดำเนินการชุดที่ 30 ครั้งที่ 8/2566 วันที่ 25 กรกฎาคม 2566**

1. น.ส.ณัชชา มีสุวรรณค์ 013887 ปรับโครงสร้างหนี้สามัญโดยส่งชำระเดือนละ 3,500 บาท/เดือน
2. นายพิสิญ ผลสวัสดิ์ 010551 ปรับโครงสร้างหนี้สามัญโดยส่งชำระเดือนละ 10,800 บาท/เดือน
3. อนุมัติให้ปลด น.ส.ธนาภรณ์ บัดโต 014151 ตามระเบียบข้อบังคับสหกรณ์
4. ให้ชะลอปลด นายปิยะ ดอกกลาง 014352 ไว้ก่อน

**มติที่ประชุมคณะกรรมการดำเนินการชุดที่ 30 ครั้งที่ 9/2566 วันที่ 23 สิงหาคม 2566**

1. น.ส.แสงจันทร์ สดขุนทด 012479 ปรับโครงสร้างหนี้สามัญโดยส่งชำระเดือนละ 3,000 บาท/เดือน
2. นายไชยา นาลาก 002896 ปรับโครงสร้างหนี้สามัญโดยส่งชำระเดือนละ 19,000 บาท/เดือน



**มติที่ประชุมคณะกรรมการดำเนินการชุดที่ 30 ครั้งที่ 10/2566 วันที่ 25 กันยายน 2566**

- 1.นายอุทัย ดิษฐ์รัมย์ 009230 ปรับโครงสร้างหนี้ ชำระเดือนละ 7,000 บาท/เดือน
- 2..นายพิทักษ์ ประเสริฐ 012600 ปรับโครงสร้างหนี้ ชำระเดือนละ 3,000 บาท/เดือน

**มติที่ประชุมคณะกรรมการดำเนินการชุดที่ 30 ครั้งที่ 11/2566 วันที่ 26 ตุลาคม 2566**

- 1.นายสมพร พุกษาพิศุทธิ์ ทะเบียน 006407 ปรับโครงสร้างหนี้ ชำระเดือนละ 3,800.00 บาท
- 2.นายวัฒนา รวีวรรณ ทะเบียน 012746 ปรับโครงสร้างหนี้ ชำระเดือนละ 6,000.00 บาท

**มติที่ประชุมคณะกรรมการดำเนินการชุดที่ 30 ครั้งที่ 12/2566 วันที่ 23 พฤศจิกายน 2566**

- 1.น.ส.รุ่งรัตน์ เนียมสำเภา 009518 ปรับโครงสร้างหนี้ ชำระเดือนละ 2,500.00 บาท
- 2.นางวารุณีย์ ฉายะเดช 012386 ปรับโครงสร้างหนี้ ชำระเดือนละ 23,000.00 บาท

**มติที่ประชุมคณะกรรมการดำเนินการชุดที่ 30 ครั้งที่ 14/2566 วันที่ 19 ธันวาคม 2566**

- 1.นางกมลทิพย์ แสงทะรา 014057 ปรับโครงสร้างหนี้ ชำระเดือนละ 3,000.00 บาท
- 2.น.ส.ภัศราภรณ์ พงษ์สมร 014277 (ผู้ค้าปรับ)ปรับโครงสร้างหนี้ ชำระเดือนละ 3,000.00 บาท

**มติที่ประชุมคณะกรรมการดำเนินการชุดที่ 31 ครั้งที่ 2/2567 วันที่ 26 มกราคม 2567**

1. นางจินตนา เปรมปราณีรัชต์ ปรับโครงสร้างหนี้ ชำระเดือนละ 3,000.00 บาท
2. ว่าที่ร.ต.ณัฐวดี น้อยจันทร์ 14159ปรับโครงสร้างหนี้ ชำระเดือนละ 3,500.00 บาท
3. น.ส.นภาพร ทองศรี 13783 ผู้ค้าปรับโครงสร้างหนี้ ชำระเดือนละ 1,500.00 บาท
4. นายวีระยุทธ โลกศ 15746 ผู้ค้าปรับโครงสร้างหนี้ ชำระเดือนละ 3,000.00 บาท

**มติที่ประชุมคณะกรรมการดำเนินการชุดที่ 31 ครั้งที่ 5/2567 วันที่ 26 เมษายน 2567**

1. นางประนอม สดศรี ปรับโครงสร้างหนี้ สป. ชำระเดือนละ 11,000 บาท สส. ชำระ 2,000 บาท

**มติที่ประชุมคณะกรรมการดำเนินการชุดที่ 31 ครั้งที่ 8/2567 วันที่ 25 กรกฎาคม 2567**

1. น.ส.พิทยวีภา ปิยจิตต์วรพล 13672 ผู้ค้าปรับโครงสร้างหนี้ ชำระเดือนละ 1,000.00 บาท

**มติที่ประชุมคณะกรรมการดำเนินการชุดที่ 31 ครั้งที่ 10/2567 วันที่ 26 สิงหาคม 2567**

- 1.น.ส.อรอุมา คำวันสา ปรับโครงสร้างหนี้ ชำระเดือนละ 4,000
- 2.นางบุญญาพร ฐานพงศ์ ปรับโครงสร้างหนี้ ชำระเดือนละ 16,000
- 3.นางฐานิตา เกตานนท์ ปรับโครงสร้างหนี้สามัญ ชำระเดือนละ 4,000

**มติที่ประชุมคณะกรรมการดำเนินการชุดที่ 31 ครั้งที่ 11/2567 วันที่ 26 กันยายน 2567**

1. ชลอการปลด 1.นางปริศนา คำมาลา 2.น.ส.ณิชาภัทร อินทร์มา 3.นางสุธีรา แก้วอ่อน 4.น.ส.สมแสง อรัญญาวาศรี 5.นางขรรจง เกษี
2. นายรพี กุลพัฒน์ ปรับโครงสร้างหนี้ ชำระเดือนละ 6,000 บาท

มติที่ประชุมคณะกรรมการดำเนินการชุดที่ 31 ครั้งที่ 14/2567 วันที่ 28 พฤศจิกายน 2567

1. น.ส.เดือนใจ ดอกบุญนาค ปรับโครงสร้างหนี้ ชำระเดือนละ 25,500 บาท
2. น.ส.ดลภา มูลถิ่น ปรับโครงสร้างหนี้ ชำระเดือนละ 2,500 บาท

มติที่ประชุมคณะกรรมการดำเนินการชุดที่ 32 ครั้งที่ 2/2568 วันที่ 24 มกราคม พ.ศ.2568

1. น.ส.จริญญา จิระดำรง 15067 ปรับโครงสร้างหนี้ ชำระเดือนละ 2,500 บาท
2. นางจินตนา รามสูต 337 ปรับโครงสร้างหนี้ ชำระเดือนละ 23,000 บาท

มติที่ประชุมคณะกรรมการติดตามหนี้ เห็นควรดำเนินการตามมติเดิม ดังนี้

1. ให้ออกหนังสือแจ้งผู้กู้ว่าผิดนัดชำระหนี้
2. ให้ทำหนังสือบอกกล่าวไปยังผู้ค้ำประกันว่าผู้ผิดนัดชำระหนี้
3. การเรียกเก็บผู้ค้ำประกันให้เรียกเก็บภายใน 60 วัน นับแต่วันที่ผิดนัดชำระหนี้และสหกรณ์แจ้งหนังสือบอกกล่าวไปยังผู้ค้ำประกัน

เสนอที่ประชุม เพื่อโปรดพิจารณา

มติที่ประชุม อนุมัติ

**4.1.2 เรื่อง พิจารณาจัดชั้นคุณภาพลูกหนี้ ประจำปีบัญชี 2568**

เพื่อปฏิบัติตามประกาศนายทะเบียนสหกรณ์ เรื่องการ ประมาณการค่าเผื่อนี้สงสัยจะสูญ สำหรับสหกรณ์ ออมทรัพย์และสหกรณ์เครดิตยูเนี่ยน ที่เรียกเก็บเงินงวดชำระหนี้จากสมาชิก โดยการหักเงินได้ ณ ที่จ่าย พ.ศ. 2567 วันที่ 25 กรกฎาคม 2567 ( ข้อ 19 ให้สหกรณ์ตั้งค่าเผื่อนี้สงสัยจะสูญลูกหนี้เงินกู้ตามประกาศนี้ในอัตราไม่น้อยกว่า ร้อยละ 20 ของจำนวนเงินที่ต้องประมาณการค่าเผื่อนี้สงสัยจะสูญ และทยอยประมาณการค่าเผื่อนี้สงสัยจะสูญ เพิ่มขึ้นอีกไม่น้อยกว่าร้อยละ 20 ในปีต่อไป ) สหกรณ์ออมทรัพย์ครูสระแก้ว จำกัด ขอเสนอกระดาศทำการจัดชั้นคุณภาพ ลูกหนี้และการตั้งค่าเผื่อนี้สงสัยจะสูญ( ลูกหนี้เงินให้กู้แก่สมาชิก ) ประจำปีเดือน มกราคม 2568

( เอกสารแนบท้ายภาคผนวกหน้า 235 - 246 )

ที่ประชุมคณะกรรมการติดตามหนี้ เห็นควรดำเนินการตามประกาศนายทะเบียน

เสนอที่ประชุม เพื่อโปรดทราบ

มติที่ประชุม อนุมัติ

**4.1.3 เรื่อง พิจารณาการหักเงินผู้ค้ำประกัน**

ตามที่นายรัช ไชยประทุม เลขทะเบียน 12241 ได้กู้เงินสวัสดิการเพื่อความมั่นคง ปัจจุบันไม่สามารถติดต่อ ผู้กู้ได้และได้เรียกเก็บเงินจากผู้ประประกันทุกเดือนผู้ค้ำประกัน นายทศพล กิจเจริญ ทะเบียน 11054 เสียชีวิตเมื่อ วันที่ 20 ธันวาคม พ.ศ.2567 มีเงินสวัสดิการจากสหกรณ์ออมทรัพย์ครูสระแก้ว จำกัด ณ วันที่ 30 มกราคม พ.ศ.2568 จำนวนเงิน 1,119,411.52 บาท ซึ่งเป็นเงินรอจ่ายคืนให้ทายาท สหกรณ์ฯ จะนำเงินมาชำระให้นายรัช ไชยประทุม เป็นจำนวนเงิน 140,267.00 บาท ณ วันที่ 28 กุมภาพันธ์ พ.ศ.2568

รายละเอียด ณ วันที่ 11 กุมภาพันธ์ พ.ศ.2568

ลำดับ	สัญญา	สัญญาลงวันที่	จำนวนเงินกู้	หนี้คงเหลือ
1	สส5602824	28/10/2556	300,000.00	276,731.62

( เอกสารแนบท้ายภาคผนวกหน้า 247 - 253 )

ผู้ค้ำประกัน 1. นายทศพล กิจเจริญ ทะเบียน00011054 เสียชีวิต

2. นางนิรัชชรา ไชยประทุม ทะเบียน00011319 ข้าราชการบำนาญ อ.ตาพระยา

ที่ประชุมคณะกรรมการติดตามหนี้ เห็นควรหักจากคนค้ำ จำนวน 2 ราย กึ่งหนึ่งของภาระหนี้คงเหลือ(รวมดอกเบี้ย) ของนายรัช ไชยประทุม

เสนอที่ประชุม เพื่อโปรดพิจารณา

มติที่ประชุม อนุมัติตามเสนอ

4.2 เรื่อง พิจารณาขอปรับโครงสร้างหนี้

ตามที่คณะกรรมการดำเนินการชุดที่ 29 ในการประชุมครั้งที่ 5/2565 วันที่ 23 มีนาคม พ.ศ. 2565 ได้เชิญข้าราชการบำนาญที่เป็นสมาชิกมาประชุมเมื่อวันที่ 28 - 29 มีนาคม พ.ศ.2565 เพื่อปรับโครงสร้างหนี้ให้เงินเดือนคงเหลือเพิ่มมากขึ้นเกิน 30 % ประจำเดือน กุมภาพันธ์ 2568 มีสมาชิก ขอปรับโครงสร้างหนี้ ดังนี้

4.2.1 เรื่อง พิจารณาขอปรับโครงสร้างหนี้

ด้วยมีสมาชิก สังกัดหน่วยชำระเอง พันสภาพสมาชิก ขอปรับโครงสร้างหนี้ เนื่องจากไม่มีเงินได้รายเดือน โดยมีรายละเอียด ดังนี้

ลำดับ	ชื่อ - สกุล	ทะเบียน	สังกัด	เงินเดือน	ส่งหุ้น	หนี้สหกรณ์	รวมส่งสหกรณ์	อื่นๆ	รวมทั้งสิ้น	เดิมส่งสามัญ	ขอปรับเป็น
1	นางสาวศศิวรรณ จันทยง	00013543	ปลด	-	-	5,000.00	5,000.00	0	5,000.00	5,000.00	4,500.00
รวมปีจำนวนเงิน					-	5,000.00	5,000.00	-	5,000.00	5,000.00	4,500.00

ข้อมูลเพิ่มเติม ผู้กำกับรักษารายนายอุทัย จิตคง ยังไม่ได้ลงนามในหนังสือปรับโครงสร้างหนี้

เสนอที่ประชุม เพื่อโปรดพิจารณา

มติที่ประชุม อนุมัติ

4.3 เรื่อง พิจารณาตามมติที่ประชุมคณะกรรมการเงินกู้

4.3.1 เรื่อง พิจารณาสมาชิกขอกู้สามัญเงินเหลือไม่ถึง 30%

ข้อมูลเพิ่ม (ตามมติคณะกรรมการดำเนินการชุดที่ 30 ครั้งที่ 6 / 2566 วันที่ 23 พฤษภาคม

พ.ศ. 2566 ยกเลิกมติคณะกรรมการดำเนินการ ชุดที่ 28 ครั้งที่ 5 / 2564 กรณีสมาชิกที่ขอกู้และเงินเดือน

เหลือไม่ถึง 30 % ต้องชำระ ไม่น้อยกว่า 2 งวด(เดือน) และ กรณีสมาชิกที่เงินเหลือไม่ถึง 30 % ให้กู้สามัญ

ได้ไม่เกินยอดเดิม

4.3.1.1 เรื่อง พิจารณาสมาชิกขอกู้สามัญเงินเหลือไม่ถึง 30 % กู้เพิ่มยอด

ประจำเดือน กุมภาพันธ์ 2568 มีสมาชิกขอกู้สามัญเงินเดือนเหลือไม่ถึง 30 % อายุไม่ถึง 60 ปี

ตั้งรายละเอียด

ที่	ชื่อ - นามสกุล	ยอดกู้/เดิมกู้	หนี้เดิม	ได้รับเงิน	เงินเหลือ %	เหตุผล
1	น.ส.เพ็ญพักตร์ วงศ์ประโคน อายุ 38 ปี 10 เดือน	3,450,000.00 เดิมกู้ 2,850,000.00	2,926,207.73 หักเงินฝากค้ำฯ 101,500.00 ส่งชำระ <u>5-299-294</u>	422,292.27	22.14 รวมวิทยฐานะ 28.91	เพื่อชำระหนี้บัตรเครดิต

มติที่ประชุมคณะกรรมการเงินกู้ นำเสนอคณะกรรมการดำเนินการพิจารณา

(รายละเอียดตามเอกสารภาคผนวก หน้า 254 )

เสนอที่ประชุม เพื่อโปรดพิจารณา

มติที่ประชุม อนุมัติ

#### 4.4 เรื่อง พิจารณาตามมติที่ประชุมคณะกรรมการศึกษาและประชาสัมพันธ์

##### 4.4.1 เรื่อง พิจารณากำหนดรายละเอียดการศึกษาดูงานระหว่างสหกรณ์

ในการประชุมคณะกรรมการดำเนินการ ชุดที่ 32 ครั้งที่ 2 / 2568 วันที่ 24 มกราคม พ.ศ. 2568 ที่ประชุมมีมติกำหนดการศึกษาดูงานระหว่างสหกรณ์ ประจำปีบัญชี 2568 ที่สหกรณ์ออมทรัพย์ครูสิงห์บุรี จำกัด และสหกรณ์ออมทรัพย์ครูกำแพงเพชร จำกัด ในระหว่างวันที่ 21 – 23 มีนาคม 2568 เพื่อให้เกิดประสิทธิภาพและบรรลุตามวัตถุประสงค์ เห็นควรกำหนดรายละเอียดในการดำเนินการ

**มติที่ประชุมคณะกรรมการศึกษาและประชาสัมพันธ์** นำเสนอคณะกรรมการดำเนินการ และขออนุมัติเงินยืมตรงตามความจำเป็น และประกาศหยุดทำการในวันที่ 21 มีนาคม พ.ศ. 2568

( รายละเอียดตามเอกสารภาคผนวก หน้า 255 – 257 )

เสนอที่ประชุม เพื่อโปรดพิจารณา  
ที่ประชุม ออนุมัติ

##### 4.4.2 เรื่อง พิจารณาจัดทำร่างระเบียบการจ่ายค่าล่วงเวลา

ในการประชุมคณะกรรมการดำเนินการ ชุดที่ 31 ครั้งที่ 14 / 2567 วันที่ 6 ธันวาคม พ.ศ. 2567 ที่ประชุมมีมติมอบคณะกรรมการดำเนินการชุดต่อไป จัดทำระเบียบว่าด้วยการจ่ายค่าตอบแทนล่วงเวลาให้ชัดเจน

**มติที่ประชุมคณะกรรมการศึกษาและประชาสัมพันธ์** นำเสนอคณะกรรมการดำเนินการ

**ข้อมูลเพิ่ม** 1. ปัจจุบันสหกรณ์ฯ จ่ายค่าตอบแทนล่วงเวลาตามกฎหมายคุ้มครองแรง คือจ่ายตามฐานเงินเดือน คูณจำนวนชั่วโมง คูณ 1.5 เท่า และถ้าเกิน 8 ชั่วโมงคูณ 3 เท่า  
2. สหกรณ์ออมทรัพย์ครูนครนายก จำกัด จ่ายตามกฎหมายแรงงาน กรณีที่เป็นงานในหน้าที่ที่ต้องปฏิบัติทุกเดือนไม่สามารถเบิกค่าทำงานล่วงเวลาได้

( รายละเอียดตามเอกสารภาคผนวก หน้า 258 – 259 )

เสนอที่ประชุม เพื่อโปรดพิจารณา  
ที่ประชุม ออนุมัติตามเสนอ มีผลบังคับใช้ตั้งแต่วันที่ 3 มีนาคม พ.ศ. 2568

##### 4.4.3 เรื่อง พิจารณาปรับปรุงระเบียบว่าด้วยการรับฝากเงินจากสหกรณ์อื่น พ.ศ. 2565

ด้วยในปัจจุบันสถาบันการเงินต่างๆ ได้มีการปรับอัตราดอกเบี้ยเงินกู้สูงขึ้นส่งผลต่อต้นทุนของสหกรณ์ออมทรัพย์ครูสระแก้ว จำกัด ซึ่งเป็นสหกรณ์ที่ต้องพึ่งพาแหล่งเงินจากภายนอก เพื่อเป็นการรักษาสภาพคล่องและลดต้นทุนของสหกรณ์ เห็นควรมีปรับปรุงระเบียบสหกรณ์ฯ ว่าด้วย การระดมเงินฝากจากสหกรณ์อื่นพ.ศ. 2565 และแก้ไขเพิ่มเติม

ข้อความเดิม	ข้อความใหม่	เหตุผล
<p>ข้อ 7 เงื่อนไขในการรับเงินฝาก</p> <p>7.1 เงินฝากออมทรัพย์จากสหกรณ์อื่น ประเภทที่ 1 เปิดบัญชีครั้งแรกต้องไม่น้อยกว่า 10 ล้านบาท</p> <p>7.2 เงินฝากออมทรัพย์จากสหกรณ์อื่น ประเภทที่ 2 เปิดบัญชีครั้งแรกต้องไม่น้อยกว่า 50 ล้านบาท</p> <p>7.3 เงินฝากออมทรัพย์จากสหกรณ์อื่น ประเภทที่ 3 เปิดบัญชีครั้งแรกต้องไม่น้อยกว่า 100 ล้านบาท</p>	<p>ข้อ 7 เงื่อนไขในการรับเงินฝาก</p> <p>7.1 เงินฝากออมทรัพย์จากสหกรณ์อื่น ประเภทที่ 1 เปิดบัญชีครั้งแรกต้องไม่น้อยกว่า 10 ล้านบาท</p> <p>7.2 เงินฝากออมทรัพย์จากสหกรณ์อื่น ประเภทที่ 2 เปิดบัญชีครั้งแรกต้องไม่น้อยกว่า 20 ล้านบาท</p> <p>7.3 เงินฝากออมทรัพย์จากสหกรณ์อื่น ประเภทที่ 3 เปิดบัญชีครั้งแรกต้องไม่น้อยกว่า 30 ล้านบาท</p>	<p>เพื่อเป็นการระดมเงินฝาก</p>
<p>ข้อ 14 กรณีเงินฝากคงเหลือดังต่อไปนี้ สหกรณ์จะไม่คิดดอกเบี้ยเงินฝากให้</p> <p>1 เงินฝากออมทรัพย์จากสหกรณ์อื่น ประเภทที่ 1 คงเหลือไม่ถึง 5 ล้านบาท</p> <p>2 เงินฝากออมทรัพย์จากสหกรณ์อื่น ประเภทที่ 2 คงเหลือไม่ถึง 25 ล้านบาท</p> <p>3 เงินฝากออมทรัพย์จากสหกรณ์อื่น ประเภทที่ 3 คงเหลือไม่ถึง 50 ล้านบาท</p>	<p>ข้อ 14 กรณีเงินฝากคงเหลือดังต่อไปนี้ สหกรณ์จะไม่คิดดอกเบี้ยเงินฝากให้</p> <p>1 เงินฝากออมทรัพย์จากสหกรณ์อื่น ประเภทที่ 1 คงเหลือไม่ถึง 5 ล้านบาท</p> <p>2 เงินฝากออมทรัพย์จากสหกรณ์อื่น ประเภทที่ 2 คงเหลือไม่ถึง 10 ล้านบาท</p> <p>3 เงินฝากออมทรัพย์จากสหกรณ์อื่น ประเภทที่ 3 คงเหลือไม่ถึง 15 ล้านบาท</p>	
<p>ข้อ 15 สหกรณ์ผู้ฝากสามารถถอนเงินฝากของตนได้ โดยทำใบถอนเงินตามแบบที่สหกรณ์กำหนดในแต่ละประเภทดังนี้</p> <p>1 เงินฝากออมทรัพย์จากสหกรณ์อื่น ประเภทที่ 1 สามารถถอนได้ 6 เดือนต่อ 1 ครั้ง โดยไม่เสียค่าธรรมเนียม</p> <p>2 เงินฝากออมทรัพย์จากสหกรณ์อื่น ประเภทที่ 2 สามารถถอนได้ 12 เดือนต่อ 1 ครั้ง โดยไม่เสียค่าธรรมเนียม</p> <p>3 เงินฝากออมทรัพย์จากสหกรณ์อื่น ประเภทที่ 3 สามารถถอนได้ 18 เดือนต่อ 1 ครั้ง โดยไม่เสียค่าธรรมเนียม</p> <p>หากมีการถอนเงินฝากก่อนครบกำหนด สหกรณ์จะไม่คิดดอกเบี้ยเงินฝากให้และคิดค่าธรรมเนียมในการถอนร้อยละ 2 แต่ไม่ต่ำกว่า 5,000 บาททั้งนี้รวมถึงการปิดบัญชีเงินฝากด้วย</p>	<p>ข้อ 15 สหกรณ์ผู้ฝากสามารถถอนเงินฝากของตนได้ โดยทำใบถอนเงินตามแบบที่สหกรณ์กำหนดในแต่ละประเภทดังนี้</p> <p>1 เงินฝากออมทรัพย์จากสหกรณ์อื่น ประเภทที่ 1 สามารถถอนได้เดือนละ 1 ครั้ง โดยไม่เสียค่าธรรมเนียม</p> <p>2 เงินฝากออมทรัพย์จากสหกรณ์อื่น ประเภทที่ 2 สามารถถอนได้ 3 เดือนต่อ 1 ครั้ง โดยไม่เสียค่าธรรมเนียม</p> <p>3 เงินฝากออมทรัพย์จากสหกรณ์อื่น ประเภทที่ 3 สามารถถอนได้ 6 เดือนต่อ 1 ครั้ง โดยไม่เสียค่าธรรมเนียม</p> <p>หากมีการถอนเงินฝากก่อนครบกำหนด สหกรณ์จะคิดค่าธรรมเนียมในการถอนร้อยละ 2 แต่ไม่ต่ำกว่า 5,000 บาททั้งนี้รวมถึงการปิดบัญชีเงินฝากด้วย</p>	

ข้อความเดิม	ข้อความใหม่	เหตุผล
ข้อ 17 การถอนเงินฝากเพื่อปิดบัญชีเงินฝาก สหกรณ์ จะคำนวณ ดอกเบี้ยเงินฝากให้ถึงก่อนวันถอนเงินฝาก 1 วันเว้นแต่ เป็นการปิดบัญชีเงินฝากตามข้อ 14 สหกรณ์จะ คำนวณดอกเบี้ยเงินฝากให้ถึงก่อนวันที่แจ้งหนึ่งวัน สหกรณ์จะไม่ให้ดอกเบี้ยอีกไม่ว่าสหกรณ์ ผู้ฝากจะถอนเงินเมื่อใด	ข้อ 17 การถอนเงินฝากเพื่อปิดบัญชีเงินฝาก สหกรณ์จะคำนวณ ดอกเบี้ยเงินฝากให้ถึงก่อนวันถอนเงินฝาก 1 วันเว้น แต่เป็นการปิดบัญชีเงินฝากตามข้อ 14 สหกรณ์จะ ไม่ให้ดอกเบี้ยอีกไม่ว่าสหกรณ์ ผู้ฝากจะถอนเงินเมื่อใด	

มติที่ประชุมคณะกรรมการศึกษาและประชาสัมพันธ์ นำเสนอคณะกรรมการดำเนินการ

เสนอที่ประชุม เพื่อโปรดพิจารณา

มติที่ประชุม อนุมัติตามเสนอ มีผลบังคับใช้เมื่อนายทะเบียนให้ความเห็นชอบ

#### 4.4.4 เรื่อง พิจารณาแก้ไขระเบียบสหกรณ์ออมทรัพย์ครูสระแก้ว จำกัด ว่าด้วย การให้เงินกู้สามัญ แก่สมาชิก พ.ศ.2565

ตามที่ ที่ประชุมใหญ่สามัญ ประจำปีบัญชี 2567 อนุมัติให้มีการแก้ไขข้อบังคับ ข้อ 32 คุณสมบัติ ของสมาชิก นั้น เพื่อเป็นทางเลือกและบรรเทาความเดือดร้อนให้แก่สมาชิก และสร้างความมั่นคงให้แก่สหกรณ์ เห็นควรมีการแก้ไขระเบียบว่าด้วยการให้เงินกู้สามัญ พ.ศ. 2565 ดังนี้

ข้อความเดิม	ข้อความใหม่	เหตุผล
22. สมาชิกผู้ขอกู้เงินจะต้องทำประกันชีวิต ในวงเงินไม่น้อยกว่าร้อยละ 75 ของวงเงินที่ได้รับอนุมัติให้กู้ โดยให้สหกรณ์เป็นผู้รับ ประโยชน์รายแรก ในกรณีกู้เงินไม่เกินค่าหุ้น จะทำประกันชีวิตหรือไม่ก็ได้	22. สมาชิกผู้ขอกู้เงินจะต้องทำ ประกันชีวิตในวงเงินไม่น้อยกว่าร้อยละ 75 ของวงเงินที่ได้รับอนุมัติให้กู้ หรือเป็นสมาชิกสมาคมอาชีพ กิจ สงเคราะห์ที่สหกรณ์กำหนด โดยให้ สหกรณ์เป็นผู้รับประโยชน์รายแรก ในกรณีกู้เงินไม่เกินค่าหุ้นจะทำ ประกันชีวิตหรือไม่ก็ได้	1.เพื่อเป็นการบรรเทาความ เดือดร้อนของทายาทและผู้ค้า ประกันเมื่อสมาชิกผู้กู้เสียชีวิต 2.เพื่อสร้างความมั่นคงให้แก่ สหกรณ์

#### สมาคมอาชีพ กิจสงเคราะห์ที่สหกรณ์กำหนด ได้แก่

1. สมาคมอาชีพ กิจสงเคราะห์สมาชิกสหกรณ์ออมทรัพย์ไทย (สส.สท.) อายุแรกเข้าไม่เกิน 70 ปี
2. สมาคมอาชีพ กิจสงเคราะห์สหกรณ์สมาชิกของชุมนุมสหกรณ์ออมทรัพย์แห่งประเทศไทย (สส.ชสอ.) อายุแรกเข้าไม่เกิน 55 ปี
3. สมาคมอาชีพ กิจสงเคราะห์สมาชิกขบวนการสหกรณ์ไทย (สส.สก.) อายุแรกเข้าไม่เกิน 45 ปี)
4. สมาคมอาชีพ กิจสงเคราะห์ที่สหกรณ์ออมทรัพย์ครูสระแก้ว จำกัด เป็นผู้ก่อตั้ง ขณะนี้อยู่ระหว่างดำเนินการ



มติที่ประชุมคณะกรรมการศึกษาและประชาสัมพันธ์      นำเสนอคณะกรรมการดำเนินการ

เสนอที่ประชุม      เพื่อโปรดพิจารณา

มติที่ประชุม      อนุมัติตามเสนอ มีผลบังคับใช้ตั้งแต่วันที่ 3 มีนาคม พ.ศ. 2568

**4.4.5 เรื่อง พิจารณากำหนดเกณฑ์การกู้เงินสำหรับสมาชิกที่ปฏิบัติงานนอกเขตจังหวัดสระแก้ว**

ด้วยในปัจจุบันหน่วยงานต้นสังกัดของสมาชิกสหกรณ์ออมทรัพย์ครูสระแก้ว จำกัด ที่ย้ายไปปฏิบัติหน้าที่นอกเขตจังหวัดสระแก้ว ได้ดำเนินการหักเงินนำส่งให้แก่สหกรณ์ออมทรัพย์ครูสระแก้ว จำกัด ตามพระราชบัญญัติสหกรณ์ พ.ศ. 2541 แล้ว และสมาชิกสหกรณ์ฯ ที่ย้ายไปรับราชการนอกเขตจังหวัดสระแก้วไม่สามารถโอนย้ายสหกรณ์ได้ ซึ่งทำให้สมาชิกกลุ่มเหล่านี้มีความเดือดร้อน เป็นอย่างมาก เพื่อเป็นการบรรเทาความเดือดร้อนของสมาชิก เห็นควรกำหนดเกณฑ์การกู้ของสมาชิกกลุ่มดังกล่าว ได้แก่

1. คุณสมบัติของสมาชิก
  - เป็นสมาชิกที่หน่วยงานต้นสังกัดเป็นผู้หักเงินนำส่งให้แก่สหกรณ์
  - สมาชิกกลุ่มนี้ไม่ใช่ผู้ผิदनัดชำระหนี้และหุ้นในรอบปีบัญชีที่แล้วมา
  - สมาชิกผู้กู้ต้องมีเงินได้รายเดือนคงเหลือสุทธิไม่น้อยกว่า 30 %
2. ผู้ค้ำประกัน
  - สมาชิกสหกรณ์ฯที่รับราชการในจังหวัดสระแก้ว
  - สมาชิกสหกรณ์ฯที่รับราชการนอกเขตจังหวัดสระแก้ว และหน่วยงานต้นสังกัดเป็นผู้นำส่งเงินชำระหนี้ให้แก่สหกรณ์ฯ
3. ประเภทเงินกู้
  - เงินกู้วิทยฐานะ ไม่เกิน 300,000 บาท
4. เอกสารประกอบสัญญาเงินกู้
  - สำเนาบัตรประชาชน / สำเนาบัตรข้าราชการ ผู้กู้ - ผู้ค้ำประกัน พร้อมคู่สมรส(ถ้ามี)
  - สำเนาทะเบียนผู้กู้ - ผู้ค้ำประกัน พร้อมคู่สมรส(ถ้ามี)
  - หลักฐานอื่นที่เกี่ยวข้อง เช่น สำเนาใบหย่า สำเนาใบมรณบัตร สำเนาใบเปลี่ยนชื่อ ฯ

เห็นควรยกเลิกมติคณะกรรมการดำเนินการ กรณีที่ผู้กู้และผู้ค้ำประกันที่อยู่นอกเขตจังหวัดสระแก้ว ต้องให้อำนาจการสำนักงานเขตพื้นที่รับรองพร้อมแนบเอกสาร เป็นให้ผู้บริหารโรงเรียนรับรองการกู้และการค้ำประกันทุกประเภท

มติที่ประชุมคณะกรรมการศึกษาและประชาสัมพันธ์      นำเสนอคณะกรรมการดำเนินการ

เสนอที่ประชุม      เพื่อโปรดพิจารณา

มติที่ประชุม      อนุมัติตามเสนอ

#### 4.5 เรื่อง พิจารณาตามมติที่ประชุมคณะกรรมการอำนวยการ

##### 4.5.1 เรื่อง พิจารณาขยายวงเงินกู้ยืม

ตามที่สหกรณ์ออมทรัพย์สาธารณสุขตราด จำกัด ได้อนุมัติเงินกู้ให้กับสหกรณ์ออมทรัพย์ครูสระแก้ว จำกัด สัญญาเงินกู้เลขที่ 1/2567 ลงวันที่ 10 มิถุนายน พ.ศ. 2567 จำนวน 50,000,000.00 บาท (ห้าสิบล้านบาทถ้วน) อัตราดอกเบี้ยร้อยละ 3.20 ต่อปี ชำระคืนเฉพาะดอกเบี้ยเป็นรายเดือน จำนวน 12 เดือน เว้นแต่งวดสุดท้ายชำระดอกเบี้ยพร้อมเงินต้นคืนทั้งจำนวน นั้น

สหกรณ์ออมทรัพย์สาธารณสุขตราด จำกัด ได้พิจารณาขยายวงเงินกู้ยืมให้กับสหกรณ์ออมทรัพย์ครูสระแก้ว จำกัด อีกจำนวน 50,000,000.00 บาท (ห้าสิบล้านบาทถ้วน)

( รายละเอียดตามเอกสารภาคผนวก หน้า 260 – 262 )

มติที่ประชุมคณะกรรมการอำนวยการ เห็นควรอนุมัติ นำเสนอคณะกรรมการดำเนินการ

เสนอที่ประชุม เพื่อโปรดพิจารณา

มติที่ประชุม อนุมัติตามเสนอ

##### 4.5.2 เรื่อง พิจารณาจัดจ้างยามรักษาความปลอดภัย

ตามที่สหกรณ์ออมทรัพย์ครูสระแก้ว จำกัด ได้จัดจ้าง นายอำพร เทียมเขา เป็นยามรักษาความปลอดภัยประจำสำนักงานสหกรณ์ออมทรัพย์ครูสระแก้ว จำกัด โดยเริ่มปฏิบัติหน้าที่ดังนี้

1. วันทำการ ตั้งแต่เวลา 17.00 – 07.00 น. ของวันรุ่งขึ้น
2. วันหยุดทำการของสหกรณ์ฯ ตลอด 24 ชั่วโมง
3. อัตราค่าจ้าง เดือนละ 11,000.- บาท

ซึ่งกำหนดสัญญาจ้าง เริ่มตั้งแต่วันที่ 1 เมษายน พ.ศ. 2567 ถึงวันที่ 31 มีนาคม พ.ศ. 2568 นั้น เห็นควรพิจารณาจัดจ้างยามรักษาความปลอดภัยประจำสำนักงานสหกรณ์ฯ

ข้อมูลเพิ่ม ปี 2568 ที่ประชุมใหญ่สามัญประจำปีบัญชี 2567 อนุมัติให้ปรับเงินเดือนเพิ่มขึ้นอีก 500.- บาท

มติที่ประชุมคณะกรรมการอำนวยการ เห็นควรอนุมัติ นำเสนอคณะกรรมการดำเนินการ

เสนอที่ประชุม เพื่อโปรดพิจารณา

มติที่ประชุม อนุมัติตามเสนอ

### 4.5.3 เรื่อง พิจารณาการจ่ายเงินสวัสดิการแก่สมาชิกที่ไม่สามารถเข้าร่วมประชุมใหญ่สามัญ ประจำปีบัญชี 2567

ในการประชุมคณะกรรมการดำเนินการชุดที่ 32 ครั้งที่ 2 / 2568 วันที่ 24 มกราคม พ.ศ. 2568 ที่ประชุมมีมติมอบคณะกรรมการอำนวยการ เป็นผู้พิจารณาจ่ายเงินสวัสดิการแก่สมาชิกที่ไม่สามารถเข้าร่วมประชุมใหญ่สามัญ ประจำปีบัญชี 2567 ที่มีเหตุผลและความจำเป็นควรจ่ายเงินสวัสดิการฯ

1. นายศักดิ์นคร รักมิตร ร่วมงานศพบิดาภรรยา ที่ จ.สุราษฎร์ธานี (กำหนดการบำเพ็ญกุศลศพ)
2. นางพิมพ์ใจ หาโกสีย์ ดูแลสามี ที่ รพ.(มีภาพถ่าย)
3. นางธนกร คำแยม ดูแลผู้ป่วยติดเตียง (ไม่มีเอกสาร)
4. นางขวัญพิชา บุญชิต ดูแลมารดา (ไม่มีเอกสาร)

**ข้อมูลเพิ่มเติม** 1. สมาชิกที่ขอรับเงินสวัสดิการแก่สมาชิกที่ไม่สามารถเข้าร่วมประชุมใหญ่สามัญประจำปีบัญชี 2567 ตกหล่นจำนวน 1 ราย คือ นายอดิศักดิ์ ภัคดีใส กรณีเป็นผู้พิการปรากฏชัดแจ้ง มีบัตรประจำตัวผู้พิการ

2. กรณีรายชื่อ 3-4 สมาชิกได้ส่งเอกสารเป็นภาพถ่ายมาประกอบการพิจารณาแล้ว

**มติที่ประชุมคณะกรรมการอำนวยการ** เห็นควรอนุมัติตามเสนอ

**เสนอที่ประชุม** เพื่อโปรดพิจารณา

**มติที่ประชุม** อนุมัติตามเสนอ

### 4.5.4 เรื่อง พิจารณาแก้ไขระเบียบสหกรณ์ออมทรัพย์ครูสระแก้ว จำกัด

เพื่อเป็นการบรรเทาความเดือดร้อนและรักษาสภาพคล่องของสมาชิก เห็นควรมีการปรับปรุงระเบียบดังต่อไปนี้

1. ระเบียบว่าด้วยการถือหุ้นรายเดือน
2. ระเบียบว่าด้วยการให้เงินกู้ยืมฐานะ

โดยมีรายละเอียดดังต่อไปนี้

1. ระเบียบว่าด้วยการถือหุ้นรายเดือน (ยกเลิกระเบียบเดิม)

ข้อความเดิม	ข้อความใหม่
ข้อ 6 สมาชิกที่เข้าโครงการรวมหนี้ปันสุข หรือ สมาชิกที่ลาออกจากราชการหรืองานประจำ กำหนดให้มีการถือหุ้นรายเดือนได้ไม่น้อยกว่า 100 บาท หรือ สามารถส่งค่าหุ้นรายเดือนล่วงหน้าเป็นรายปีได้	ข้อ 6 สมาชิกที่เข้าโครงการรวมหนี้ปันสุข หรือ สมาชิกที่ลาออกจากราชการหรืองานประจำ หรือ <u>สมาชิกที่มีอายุตั้งแต่ 50 ปีบริบูรณ์ขึ้นไป</u> กำหนดให้มีการถือหุ้นรายเดือนได้ไม่น้อยกว่า 100 บาท หรือ สามารถส่งค่าหุ้นรายเดือนล่วงหน้าเป็นรายปีได้

2. เปรียบว่าด้วยการกู้ยืมยืม (ยกเลิกระเบียบเดิม)

ข้อความเดิม	ข้อความใหม่
<p>ข้อ 5 วงเงินกู้</p> <p>- สมาชิกที่ได้รับเงินวิทยฐานะชำนาญการ กู้ได้ไม่เกิน 400,000 บาท</p> <p>-สมาชิกที่ได้รับเงินวิทยฐานะ และเงินประจำตำแหน่งชำนาญการพิเศษ กู้ได้ไม่เกิน 500,000 บาท</p> <p>- สมาชิกที่ได้รับเงินวิทยฐานะ และเงินประจำตำแหน่งเชี่ยวชาญ กู้ได้ไม่เกิน 600,000 บาท</p>	<p>ข้อ 5 วงเงินกู้</p> <p>- สมาชิกที่ได้รับเงินวิทยฐานะชำนาญการ กู้ได้ไม่เกิน 500,000 บาท</p> <p>-สมาชิกที่ได้รับเงินวิทยฐานะ และเงินประจำตำแหน่งชำนาญการพิเศษ กู้ได้ไม่เกิน 600,000 บาท</p> <p>- สมาชิกที่ได้รับเงินวิทยฐานะ และเงินประจำตำแหน่งเชี่ยวชาญ กู้ได้ไม่เกิน 700,000 บาท</p>

( รายละเอียดตามเอกสารภาคผนวก หน้า 263 – 266 )

เสนอที่ประชุม

เพื่อโปรดพิจารณา

มติที่ประชุม

อนุมัติตามเสนอมีผลบังคับใช้วันที่ 3 มีนาคม พ.ศ. 2568

4.6 เรื่อง พิจารณาดำเนินการสมาชิกกู้ใหม่หรือเพิ่มทุนประกันตั้งแต่เดือนมีนาคม 2568

ตามที่ที่ประชุมใหญ่สามัญประจำปีบัญชี 2567 อนุมัติทำประกันชีวิตกลุ่มสมาชิกสหกรณ์

ประจำปีบัญชี 2568 โดยมีรายละเอียดดังต่อไปนี้ (ระยะเวลาคุ้มครอง 1 มีนาคม 2568 – 28 กุมภาพันธ์ 2569)

กรมธรรม์ที่ 1 (20แผน)		กรมธรรม์ที่ 2 (21แผน)		ราคา 1 แสน / 1 แผน 1 ปี
บริษัท	ราคา	บริษัท	ราคา	
บมจ.คัมภีร์ไทยเกียรวาริน	990	บมจ.ไทยสมุทรประกันชีวิต	990	-เบี้ยประกันเงินกู้สามัญ 990 บาท -สวัสดิการกองทุนจ่าย 210 บาท -สมาชิกจ่าย <u>780</u> บาท -เบี้ยประกันเงินกู้ประเภทอื่นๆ <u>990</u> บาท

ข้อมูลเพิ่มเติม

1. บมจ.คัมภีร์ไทยเกียรวาริน คุ้มครองต่อเนื่องจากกรมธรรม์เดิม แต่ บมจ.ไทยสมุทร กรณีที่เข้าใหม่หรือเพิ่มทุนระหว่างปีกรมธรรม์ ต้องมีระยะเวลารอคอย 1 ปี จึงได้รับความคุ้มครองในส่วนที่เข้าใหม่หรือเพิ่มทุนประกัน
2. คุ้มครองทันทีหมายถึงเสียชีวิตจากโรคที่ได้รับการวินิจฉัยจากแพทย์เป็นครั้งแรก(นั่นคือเสียชีวิตจากโรคที่ไม่เคยมีประวัติการรักษามาก่อน) ยกเว้นอุบัติเหตุ ได้รับการคุ้มครองทันที
3. กรณีมีประวัติการรักษาและเสียชีวิตด้วยโรคที่มีประวัติการรักษาหรือฆ่าตัวตายต้องมีระยะเวลารอคอย 1 ปี

4. กรณี บมจ.คัมภีร์โตเกียวมารีน ถ้าเริ่มทำประกันใหม่หรือเพิ่มแผนการทำประกันต้องแถลงสุขภาพทุกราย ถ้าแถลงว่ามีโรคประจำตัวมาก่อนจะไม่รับพิจารณาประกันภัย
5. กรณีอายุเกิน 75 ปี ไม่สามารถเพิ่มแผนการทำประกันได้
6. สรุปช่วงอายุสมาชิกทุนสวัสดิการเพื่อความมั่นคงฯ

ช่วงอายุสมาชิก (ปี)	จำนวน (ราย)	หมายเหตุ
86-90	4	1.นายโพธิ์ ศาลารักษ์ อายุ 86 ปี 2.นางบุญสม ผกามาศ อายุ 86 ปี 3.นายสง่า รอดทอง อายุ 87 ปี 4. นายประเวศ คำมี อายุ 88 ปี
80-86	42	
70-79	341	
60-69	1231	
50-59	550	
40-49	575	
30-39	52	
<b>รวม</b>	<b>2795</b>	

7. ข้อมูลสมาชิกที่ทำประกันในปีกรมธรรม์ปี 2567 ตามกรมธรรม์เลขที่ GU4989 (บมจ.ไทยสมุทร) ในกรณีเข้าใหม่ และเพิ่มทุนประกัน ที่ไม่ครบ 1 ปีนั้น ประจำปีบัญชี 2568 ที่ต้องมีระยะเวลารอดคอย 1 ปี โดยมีรายละเอียดดังต่อไปนี้ ข้อมูล ณ 20 กุมภาพันธ์ พ.ศ. 2568

รายละเอียด	จำนวน (ราย)	จำนวน (แผน)	แผนสูงสุด
สมาชิกเข้าใหม่	394	2,342	27
เพิ่มแผนระหว่างปี	2,487	4,945	24
<b>รวม</b>	<b>2,881</b>	<b>7,287</b>	

8. กรณีสมาชิกที่เข้าใหม่และเพิ่มทุนระหว่างปีกรมธรรม์ 2567 ที่มีทุนประกันเกิน 20 แผน มี 4 ราย รายละเอียดดังต่อไปนี้ ข้อมูล ณ 20 กุมภาพันธ์ พ.ศ.2568

ทะเบียน	ชื่อ - นามสกุล	วันที่มีผล	แผนประจำปี	เพิ่มแผน	แผนปัจจุบัน
7964	นางกฤติยาณี เฉวียงวงศ์	13/1/2568	-	27	27
15350	นางฉัตรรัตน์ ไชยศาสตร์	26/7/2567	-	21	21
12235	น.ส.วันฤดี สำราญสุข	16/7/2567	11	23	34
12372	น.ส.กาญจนา ชำนาญกิจ	2/9/2567	16	24	40

- ข้อเสนอ**
1. เห็นควรกำหนดวิธีการแบ่งจำนวนสมาชิกในกรมธรรม์ของแต่ละบริษัทฯ
  2. เห็นควรกำหนดแนวทางในการปฏิบัติกรณีสมาชิกที่กู้ใหม่หรือเพิ่มทุนประกันตั้งแต่เดือนมีนาคม 2568

- เสนอที่ประชุม**                      เพื่อโปรดพิจารณา
- มติที่ประชุม**
1. ให้จัดทำรายชื่อส่ง บมจ.คัมภีร์โตเกียวมารีน เต็ม 20 แผน
  2. ส่วนที่เกิน 20 แผน หรือเข้าใหม่ หรือเพิ่มทุนระหว่างปี ให้นำส่ง บมจ.ไทยสมุทรประกันชีวิต

#### 4.7 เรื่อง พิจารณารับสมัครสมาชิกเข้าใหม่

อาศัยอำนาจหน้าที่ของคณะกรรมการดำเนินการ ตามความในข้อบังคับสหกรณ์ ข้อ 75 (1) ความว่า “พิจารณาในเรื่องการรับสมัครสมาชิก และสมาชิกออกจากสหกรณ์ ตลอดจนดูแลให้สมาชิกปฏิบัติตามต่างๆ ตามกฎหมาย ข้อบังคับ ระเบียบ มติและคำสั่งของสหกรณ์” โดยคณะกรรมการดำเนินการอาจมอบหมายให้คณะกรรมการ อำนวยการ หรือประธานกรรมการ หรือรองประธานกรรมการ หรือกรรมการ หรือผู้จัดการ สอบสวนพิจารณาเป็นที่พอใจ ว่าผู้สมัครมีคุณสมบัติถูกต้องตามที่กำหนดไว้ในข้อ 32 ทั้งเห็นเป็นการสมควรรับเข้าเป็นสมาชิกได้ ก็ให้แจ้งผู้สมัครนั้น ลงลายมือชื่อของตนในทะเบียนสมาชิกกับค่าธรรมเนียมแรกเข้า และชำระค่าหุ้นตามจำนวนที่จะถือให้ครบถ้วน แล้วเสนอเรื่องการรับสมาชิกสมาชิกเข้าใหม่ให้ที่ประชุมใหญ่คราวถัดไปทราบ

ตามข้อบังคับสหกรณ์ฯ พ.ศ. 2560 ข้อ 32 และระเบียบสหกรณ์ออมทรัพย์ครูสระแก้ว จำกัด ว่าด้วยการสมัครเข้าเป็นสมาชิกสหกรณ์ พ.ศ. 2560 แก้ไขเพิ่มเติม (ฉบับที่ 2) พ.ศ. 2564

#### ข้อ 4 ในระเบียบนี้

“สมาชิก” หมายถึง สมาชิกสหกรณ์ออมทรัพย์ครูสระแก้ว จำกัด ที่มีคุณสมบัติครบตามข้อบังคับข้อ 32 ดังนี้

- (1) เป็นผู้เห็นชอบในวัตถุประสงค์ของสหกรณ์
- (2) เป็นบุคคลธรรมดาและบรรลุนิติภาวะ
  - ก. เป็นข้าราชการ พนักงานราชการ ลูกจ้าง ซึ่งได้รับเงินเดือนประจำสังกัดกระทรวงศึกษาธิการประจำจังหวัดสระแก้ว หรือ
  - ข. เป็นข้าราชการครู หรือพนักงานครู หรือพนักงานราชการ หรือพนักงานจ้างตามภารกิจ หรือข้าราชการที่ดำรงตำแหน่งที่เกี่ยวข้องกับการศึกษา หรือลูกจ้างประจำที่ได้รับ การบรรจุแต่งตั้ง และทำงานในสถานศึกษา หรือเกี่ยวข้องกับการศึกษา สังกัดองค์กรปกครองส่วนท้องถิ่น จังหวัดสระแก้ว หรือ
  - ค. เป็นสมาชิกฌาปนกิจสงเคราะห์ช่วยเพื่อนครูและบุคลากรทางการศึกษา (ชพค.) ซึ่งทำงานประจำในโรงเรียนเอกชนในจังหวัดสระแก้ว หรือ
  - ง. เป็นเจ้าหน้าที่ หรือลูกจ้างประจำในสหกรณ์นี้ หรือ
  - จ. เป็นข้าราชการครู หรือลูกจ้างประจำสังกัดทบวงมหาวิทยาลัย ซึ่งรับเงินเดือนประจำจังหวัดสระแก้ว หรือ

ฉ. สมาชิกโอนไปสังกัดกระทรวงทบวงกรมอื่น ตามพระราชบัญญัติปรับปรุงกระทรวง ทบวงกรม พ.ศ. 2545 หรือกฎหมายอื่น

(3) เป็นผู้มีความประพฤติและนิสัยดีงาม

(4) มิได้เป็นสมาชิกในสหกรณ์ออมทรัพย์อื่นที่มีวัตถุประสงค์ในการให้กู้ยืมเงิน

“พนักงานราชการ” หมายถึง พนักงานราชการที่มีสัญญาจ้างตั้งแต่ 4 ปีขึ้นไป หรือมีสัญญาจ้างต่อเนื่อง 4 ปีขึ้นไป

“พนักงานจ้างตามภารกิจ” หมายถึง พนักงานจ้างตามภารกิจที่มีสัญญาจ้างตั้งแต่ 4 ปี ขึ้นไป หรือมีสัญญาจ้างต่อเนื่อง 4 ปีขึ้นไป

ในเดือน กุมภาพันธ์ 2568 มีผู้ยื่นใบสมัครขอเข้าเป็นสมาชิกสหกรณ์ออมทรัพย์ครูสระแก้ว จำกัด ณ วันที่ 19 กุมภาพันธ์ พ.ศ. 2568 ดังนี้

- 1) กรณี สังกัดสำนักงานการศึกษาประถมศึกษาสระแก้ว เขต 1 , เขต 2 สังกัดสำนักงานการศึกษามัธยมศึกษาสระแก้ว และสังกัดโรงเรียนเอกชนในจังหวัดสระแก้ว จำนวน 32 ราย ค่าธรรมเนียมแรกเข้า จำนวน 16,000.00 บาท ( หนึ่งหมื่นหกพันบาทถ้วน )  
(รายละเอียดตามเอกสารภาคผนวก หน้า 267 – 269 )
- 2) กรณี พนักงานราชการ พนักงานจ้างตามภารกิจ กรณีสังกัดองค์การบริหารส่วนตำบล จำนวน 4 ราย

ที่	ชื่อ – สกุล	ตำแหน่ง / สังกัด	วันที่เริ่มปฏิบัติงาน / คำสั่งบรรจุ	เงินเดือน (บาท)
1	น.ส.สุจิตรา จินพานิช	ผู้ช่วยครู โรงเรียนเทศบาลบ้านกิเลสสอง สังกัด ทม.อรัญญูประเทศ	สัญญาจ้าง วันที่ 1 ตุลาคม พ.ศ.2564 – 30 กันยายน พ.ศ.2565 (1 ปี) วันที่ 1 ตุลาคม พ.ศ.2565 – 30 กันยายน พ.ศ.2566 (1 ปี) วันที่ 1 ตุลาคม พ.ศ.2566 – 30 กันยายน พ.ศ.2567 (1 ปี) วันที่ 1 ตุลาคม พ.ศ.2567 – 30 กันยายน พ.ศ.2568 (1 ปี)	21,690.00
2	นางนันท์ศิริ ปรีกุล	ธุรการ โรงเรียนเทศบาลบ้านกิเลสสอง สังกัด ทม.อรัญญูประเทศ	สัญญาจ้าง วันที่ 1 ตุลาคม พ.ศ.2563 – 30 กันยายน พ.ศ.2564 (1 ปี) วันที่ 1 ตุลาคม พ.ศ.2565 – 30 กันยายน พ.ศ.2566 (1 ปี) วันที่ 1 ตุลาคม พ.ศ.2566 – 30 กันยายน พ.ศ.2567 (1 ปี) วันที่ 1 ตุลาคม พ.ศ.2567 – 30 กันยายน พ.ศ.2568 (1 ปี)	12,260.00
3	น.ส.จันทนา พงษ์อัครานุพร	พนักงานราชการ ครู สังกัด วิทยาลัยเทคนิคสระแก้ว	เริ่มวันที่ 1 ตุลาคม พ.ศ.2567 – 30 กันยายน พ.ศ.2571 (4 ปี)	20,340.00
4	นางฐานิตา หาญประสพ	ข้าราชการ ครู สังกัด อบต.ตาพระยา	บรรจุ ตั้งแต่วันที่ 23 มกราคม พ.ศ.2558	26,890.00

**ข้อมูลเพิ่ม :-** สหกรณ์จังหวัดสระแก้ว ในฐานะรองนายทะเบียนสหกรณ์ ปฏิบัติการแทนนายทะเบียนสหกรณ์ได้พิจารณา เรื่องการรับสมัครสมาชิกใหม่ ตามข้อบังคับสหกรณ์ออมทรัพย์ครูสระแก้ว จำกัด พ.ศ. 2560 ข้อ 33 การเข้าเป็นสมาชิก จากข้อบังคับของสหกรณ์ที่กำหนดไว้ในข้อ 33 การเข้าเป็นสมาชิก ถือว่าสหกรณ์ได้ดำเนินการถูกต้องเป็นไปตามข้อบังคับ เพียงแต่ไม่ได้นำการรับสมัครเข้าเป็นสมาชิกสหกรณ์ทุกราย มาบรรจุไว้ในระเบียบวาระเรื่องเพื่อพิจารณา และนำเสนอต่อที่ประชุมคณะกรรมการดำเนินการ ดังนั้น เพื่อความเหมาะสม รอบคอบ และป้องกันการผิดพลาดจากการมอบหมายให้ผู้อำนวยการดำเนินการตามข้อบังคับของสหกรณ์ ข้อ 33 เห็นควรให้สหกรณ์ฯ นำเรื่องการรับสมัครสมาชิกเข้าใหม่ทุกราย เข้ามาบรรจุไว้ในระเบียบวาระเรื่องพิจารณาทุกครั้งที่มีการประชุมคณะกรรมการดำเนินการ แทนระเบียบวาระเรื่องเพื่อทราบเพื่อที่คณะกรรมการดำเนินการ จะได้ร่วมกันตรวจทานอีกครั้ง และลงมติอนุมัติในภาพรวมทุกรายที่ผ่านคุณสมบัติตามข้อบังคับของสหกรณ์ ข้อ 32

**เสนอที่ประชุม** เพื่อโปรดพิจารณา

**มติที่ประชุม** อนุมัติตามเสนอ เว้นแต่รายนางนันทศิริ ปรีกุล อนุมัติเป็นหลักการให้นำสัญญาจ้างที่ติดต่อกัน 4 ปีมาประกอบเอกสารใบสมัคร

**4.8 เรื่อง พิจารณาการรับสมัครสมาชิกสมทบ**

เพื่อเป็นการระดมทุนของสหกรณ์ออมทรัพย์ครูสระแก้ว จำกัด ในการประชุมคณะกรรมการดำเนินการ ชุดที่ 24 ครั้งที่ 5/2560 วันที่ 20 เมษายน พ.ศ. 2560 มีมติมอบประธานกรรมการเป็นผู้พิจารณารับสมัครสมาชิกสมทบที่มีคุณสมบัติตามข้อบังคับสหกรณ์ฯ ข้อ 49 และแจ้งคณะกรรมการดำเนินการเพื่อทราบ ในการประชุมคราวถัดไป

ในเดือน กุมภาพันธ์ 2568 มีผู้ขอสมัครเข้าเป็นสมาชิกสมทบ จำนวน 4 ราย ซึ่งเป็นไปตามข้อบังคับของสหกรณ์ฯ ข้อ 49 คุณสมบัติของสมาชิกสมทบ ฝ่ายจัดการได้ตรวจสอบคุณสมบัติเรียบร้อยแล้ว ดังนี้

ที่	ชื่อ - สกุล	สังกัดอำเภอ	ความสัมพันธ์กับสมาชิก
1	นางกิตติวรรณ บุตรดี	คลองหาด	มารดา นายอาทิตย์ บุตรดี สมาชิกเลขทะเบียน 15318
2	นางสาวนันทน์ภรณ์ โกสิลารัตน์	เมืองสระแก้ว	บุตร นางสุนทร สานศรี สมาชิกเลขทะเบียน 13078
3	นายันทวัฒน์ ปิ่นประเสริฐ	เมืองสระแก้ว	คู่สมรส นางกิริมา ปิ่นประเสริฐ สมาชิกเลขทะเบียน 11816
4	นายสมพงษ์ ช่างบุ	เมืองสระแก้ว	บิดา นางสาววิณีชิตา ช่างบุ สมาชิกเลขทะเบียน 14629

**เสนอที่ประชุม** เพื่อโปรดทราบ

**มติที่ประชุม** อนุมัติ



#### 4.9 เรื่อง พิจารณาการโอนสมาชิกภาพ

##### 4.9.1 เรื่อง พิจารณาสมาชิกขอโอนไปสหกรณ์อื่น

(ข้อมูลจากฝ่ายธุรการ ประธานมอบให้ฝ่ายจัดการชี้แจง)

ตามข้อบังคับสหกรณ์ออมทรัพย์ครูสระแก้ว จำกัด พ.ศ. 2560 ข้อ 75 อำนาจหน้าที่ของ คณะกรรมการดำเนินการ (1) พิจารณาในเรื่องการรับสมาชิกและสมาชิกออกจากสหกรณ์ ตลอดจนดูแลให้สมาชิก ปฏิบัติการต่าง ๆ ตามกฎหมาย ข้อบังคับ ระเบียบ มติ และคำสั่งของสหกรณ์

ตามข้อบังคับสหกรณ์ฯ ข้อ 36 การโอนสมาชิกระหว่างสหกรณ์ สมาชิกที่ย้ายสังกัด หรือโอนไป รับราชการในสังกัดอื่น และประสงค์จะสมัครเข้าเป็นสมาชิกของสหกรณ์ออมทรัพย์ซึ่งตั้งขึ้นในสังกัดนั้น หากสหกรณ์นั้นมีข้อบังคับให้รับเข้าเป็นสมาชิกได้ และคณะกรรมการดำเนินการได้มีมติให้รับเข้าเป็นสมาชิกแล้ว ถ้าสมาชิกนั้นมีความประสงค์จะให้โอนเงินค่าหุ้น และเงินกู้ที่ตนมีอยู่ในสหกรณ์นี้ ไปยังสหกรณ์ที่ตนได้ไปเข้าเป็นสมาชิกใหม่ สหกรณ์ก็จะจัดการโอนเงินค่าหุ้น เงินกู้ และเงินฝาก (ถ้ามี) ที่สมาชิกนั้นมีอยู่ต่อสหกรณ์ให้ตามวิธีการที่ได้กำหนดไว้ในระเบียบ ของสหกรณ์

ในเดือน กุมภาพันธ์ 2568 มีสมาชิกสหกรณ์ฯ ขอโอนการเป็นสมาชิกไปสหกรณ์อื่น จำนวน 4 ราย มีทุนเรือนหุ้นและเงินฝากค้ำประกันฯ จำนวน 1,600,000.00 บาท มีหนี้ จำนวน 5,046,967.55 บาท ซึ่งฝ่ายจัดการ ได้ตรวจสอบตามระเบียบสหกรณ์ออมทรัพย์ครูสระแก้ว จำกัด ว่าด้วยการโอนสมาชิกระหว่างสหกรณ์ พ.ศ. 2550 เป็นที่เรียบร้อยแล้ว ดังรายละเอียด

ที่	ทะเบียน	ชื่อ - สกุล	อำเภอ	อายุการ เป็นสมาชิก	โอนไปสหกรณ์ ออมทรัพย์ครู	จำนวนหุ้น/ เงินฝากค้ำฯ	จำนวนหนี้
1	15627	นายสมิทร ทาเหล็ก	อ.ตาพระยา	2 ปี 3 เดือน	สอ.ครูมหาสารคาม จำกัด	หุ้น 22,400.00 เงินฝาก 299,200.00	สามัญ 1,095,080.89
2	15185	น.ส.สุพัฒตรา จักสูงเนิน	อ.วัฒนานคร	3 ปี 10 เดือน	สอ.ครูบุรีรัมย์ จำกัด	หุ้น 42,500.00 เงินฝาก 337,600.00	สามัญ 1,365,449.21
3	13906	นายองอาจ อิมกลาง	อ.วังสมบูรณ์	7 ปี 9 เดือน	สอ.ครูขอนแก่น จำกัด	หุ้น 530,900.00	สามัญ 1,463,990.45
4	14762	น.ส.สุภาพร รักกลิ่น	อ.ขาฉกรรจ์	5 ปี 2 เดือน	สอ.ครูสุพรรณบุรี จำกัด	หุ้น 80,800.00 เงินฝาก 286,600.00	สามัญ 1,122,447.00
<b>รวมเป็นเงินจำนวนทั้งสิ้น</b>						<b>1,600,000.00</b>	<b>5,046,967.55</b>

เสนอที่ประชุม เพื่อโปรดพิจารณา

มติที่ประชุม อนุมัติ

#### 4.9.2 เรื่อง พิจารณารับโอนสมาชิกจากสหกรณ์อื่น

ในเดือน กุมภาพันธ์ 2568 มีสมาชิกสหกรณ์ฯ ขอโอนการเป็นสมาชิกมายังสหกรณ์ออมทรัพย์ครูสระแก้ว จำกัด จำนวน 3 ราย มีทุนเรือนหุ้น จำนวน 803,800.00 บาท จำนวนหนี้ 3,767,420.47 บาท ซึ่งฝ่ายจัดการได้ตรวจสอบตามระเบียบสหกรณ์ออมทรัพย์ครูสระแก้ว จำกัด ว่าด้วยการโอนสมาชิกระหว่างสหกรณ์ พ.ศ. 2550 เป็นที่เรียบร้อยแล้ว ดังรายละเอียด

ที่	ชื่อ - สกุล	ย้ายมาสังกัด/ อำเภอ	โอนมาจากสหกรณ์ ออมทรัพย์....จำกัด	อายุการเป็น สมาชิก	อายุตัว สมาชิก	ทุนเรือนหุ้น	จำนวนหนี้
1	น.ส.อุทุมพร เนยเอียด	อ.อรัญประเทศ	สอ.ครูอ่างทอง จำกัด	12 ปี 2 เดือน	44 ปี	100,500.00	392,500.00
2	น.ส.จิรัชญา สะสมทรัพย์	อ.เมืองสระแก้ว	สอ.ครุนครปฐม จำกัด	6 ปี 4 เดือน	49 ปี	444,600.00	3,374,920.47
3	นางนฤมล หนูพรม	อ.ตาพระยา	สอ.ครูปราจีนบุรี จำกัด	9 ปี	37 ปี	258,700.00	1,78,015.67
<b>รวมเป็นเงินจำนวนทั้งสิ้น</b>						<b>803,800.00</b>	<b>3,767,420.47</b>

เสนอที่ประชุม เพื่อโปรดพิจารณา  
มติที่ประชุม อนุมัติ

#### 4.10 เรื่อง พิจารณาสมาชิกขอลาออกจากสหกรณ์ฯ

(ข้อมูลจากฝ่ายธุรการ ประธานมอบให้ฝ่ายจัดการชี้แจง)

ตามข้อบังคับสหกรณ์ฯ ข้อ 41 การลาออกจากสหกรณ์ สมาชิกผู้ไม่มีหนี้สินอยู่ต่อสหกรณ์ ในฐานะผู้กู้หรือผู้ค้ำประกันอาจลาออกจากสหกรณ์ได้ โดยแสดงความจำนงเป็นหนังสือต่อคณะกรรมการดำเนินการ และเมื่อคณะกรรมการดำเนินการได้สอบสวนพิจารณาเห็นว่าเป็นการชอบด้วยข้อบังคับและอนุญาตแล้ว จึงให้ถือว่าออกจากสหกรณ์ได้

คณะกรรมการดำเนินการอาจมอบหมายให้ประธานกรรมการ หรือรองประธานกรรมการ หรือกรรมการ ดำเนินการสอบสวนพิจารณา หากเห็นว่าเป็นการชอบด้วยข้อบังคับ ก็ให้ถือว่าออกจากสหกรณ์ตามความ ในวรรคก่อนได้ แล้วให้เสนอคณะกรรมการดำเนินการในการประชุมคราวถัดไปทราบด้วย

**ข้อมูลเพิ่มเติม :-** สหกรณ์จังหวัดสระแก้ว ในฐานะรองนายทะเบียนสหกรณ์ ปฏิบัติการแทนนายทะเบียนสหกรณ์ ได้พิจารณาเรื่องสมาชิกลาออกจากสหกรณ์ ตามข้อบังคับสหกรณ์ออมทรัพย์ครูสระแก้ว จำกัด พ.ศ. 2560 ข้อ 41 การลาออกจากสหกรณ์

จากข้อบังคับของสหกรณ์ที่กำหนดไว้ในข้อ 41 การลาออกจากสหกรณ์ ถือว่าสหกรณ์ได้ดำเนินการถูกต้องเป็นไปตามข้อบังคับ เพียงแต่ไม่ได้นำการขอลาออกของสมาชิกสหกรณ์ทุกราย มาบรรจุไว้ในระเบียบวาระเรื่องเพื่อพิจารณา และนำเสนอต่อที่ประชุมคณะกรรมการดำเนินการ ดังนั้น เพื่อความเหมาะสม รอบคอบ และป้องกันการผิดพลาดจากการมอบหมายให้ผู้อำนาจดำเนินการตามข้อบังคับของสหกรณ์ ข้อ 41 เห็นควรให้สหกรณ์ฯ นำเรื่องการขอลาออกจากการเป็นสมาชิกทุกรายเข้ามาบรรจุไว้ในระเบียบวาระเรื่องพิจารณาทุกครั้งที่มีการประชุมคณะกรรมการดำเนินการ แทนระเบียบวาระเรื่องเพื่อทราบ เพื่อที่คณะกรรมการดำเนินการ จะได้ร่วมกันตรวจทานอีกครั้ง และลงมติอนุมัติ

ในเดือน กุมภาพันธ์ 2568 สมาชิกสามัญและสมาชิกสมทบ ยื่นหนังสือขอลาออกจากสหกรณ์ฯ จำนวน 10 ราย ดังนี้

ที่	ชื่อ - สกุล	ทะเบียน	สังกัด	จำนวนหุ้น/ เงินฝากค้ำประกัน	จำนวนหนี้	ภาวะค้ำประกัน
1	นายพรศักดิ์ ธรรมวานิช	12512	รอโอนหักผ่านธนาคาร อ.เมืองสระแก้ว	504,200.00	436,881.00	ไม่ติดค้ำประกัน
2	น.ส.รุ่งทิพา หลีกกระโทก	15497	โรงเรียนบ้านหนองหมูน้อย อ.อรัญฯ	403,500.00	403,333.17	ไม่ติดค้ำประกัน
3	น.ส.จุฑารัตน์ มิ่งสอน	13355	โรงเรียนบ้านหนองหมูน้อย อ.อรัญฯ	221,400.00	221,000.00	ไม่ติดค้ำประกัน
4	นายทวีชัย เทียมอ่อน	14254	รอโอนหักผ่านธนาคาร อ.วัฒนานคร	512,500.00	0.00	ไม่ติดค้ำประกัน
5	นายทักษิณ เพ็ชรรักษา	15771	โรงเรียนสระแก้ว อ.เมือง	19,200.00	0.00	ไม่ติดค้ำประกัน
6	น.ส.นิตยา รุ่งกุล	14272	สพป.บุรีรัมย์ เขต 3	466,700.00	1,489,343.56	ไม่ติดค้ำประกัน
7	น.ส.จุรีรัตน์ จ้อยสวัสดิ์	13635	อบต.หนองสิม(อุบลราชธานี)	456,000.00	796,989.37	ไม่ติดค้ำประกัน
8	ว่าที่ ร.ต.ทวีชัย ละอองเอก	12998	สพป.นครราชสีมา เขต 1	726,500.00	1,921,870.00	ติดค้ำประกัน 1.น.ส.นิริฎุ ตูพิมาย 2.นายอาทร แก้วสังข์
9	นางอารดา ประดับวงษ์	13534	สพป.ศรีสะเกษ เขต 3	535,100.00	1,573,620.61	ไม่ติดค้ำประกัน
10	น.ส.ชญาภา เย็นมั่น	16806	โรงเรียนบ้านหนองผักแว่น อ. ตาพระยา	1,200.00	0.00	ไม่ติดค้ำประกัน
<b>รวมเป็นเงินทั้งสิ้น</b>				<b>3,846,300.00</b>	<b>6,406,156.71</b>	

เสนอที่ประชุม เพื่อโปรดพิจารณา

มติที่ประชุม อนุมัติตามเสนอทุกราย เว้นแต่ราย ว่าที่ ร.ต.ทวีชัย ละอองเอก ให้ดำเนินการเปลี่ยนค้ำประกันให้เรียบร้อยก่อน จึงจะอนุมัติให้ลาออกจากการเป็นสมาชิกสหกรณ์

#### 4.11 เรื่อง พิจารณาจ่ายคืนค่าหุ้นสมาชิกที่ขาดจากสมาชิกภาพ กรณีเสียชีวิต

ด้วยมีสมาชิกสหกรณ์ออมทรัพย์ครูสระแก้ว จำกัด เสียชีวิต จำนวน 2 ราย

ตามข้อบังคับสหกรณ์ออมทรัพย์ครูสระแก้ว จำกัด ข้อ 40 การขาดสมาชิกภาพ (1) ตาย และข้อบังคับ ข้อ 45 การจ่ายคืนจำนวนเงินของสมาชิกที่ขาดจากสมาชิกภาพ สหกรณ์จะจ่ายคืนจำนวนเงินได้ ในกรณีที่สมาชิกขาดสมาชิกภาพเพราะเหตุตามข้อ 40 (1) นั้น สหกรณ์จะจ่ายคืนค่าหุ้นที่สมาชิกมีอยู่ในสหกรณ์ ให้ก่อนค่าหุ้นของสมาชิก ซึ่งออกเพราะเหตุอื่น

ข้อมูล ณ วันที่ 20 กุมภาพันธ์ พ.ศ. 2568

ที่	ชื่อ - สกุล	ทะเบียน	สังกัด	ค่าหุ้น / เงินฝากค้ำฯ (บาท)	จำนวนหนี้ (บาท)		วันที่เสียชีวิต
					สามัญ , อุดหนุน	สวัสดิการ เพื่อความมั่นคง	
1	นายประเสริฐ ประจวบพรหม	001922	ข้าราชการบำนาญ อ.อรัญประเทศ	1,172,580.00	สามัญ 1,087,785.83	0.00	18 ก.พ. 2568
2	นางกัลยา บุญมา	005676	ข้าราชการบำนาญ อ.วัฒนานคร	1,095,300.00	โครงการรวมหนี้ปันสุข 3,566,473.02 สวัสดิการพิเศษรวมหนี้ 150,000.00	300,000.00	18 ก.พ. 2568
รวมทั้งสิ้น				2,267,880.00	4,804,258.85	300,000.00	

เสนอที่ประชุม

เพื่อโปรดพิจารณา

มติที่ประชุม

อนุมัติตามข้อบังคับของสหกรณ์ฯ

#### 4.12 เรื่อง พิจารณาจ่ายเงินทุนสวัสดิการเพื่อความมั่นคงแก่สมาชิกและสหกรณ์

ด้วยสมาชิกสหกรณ์ออมทรัพย์ครูสระแก้ว จำกัด ที่เข้าโครงการสวัสดิการเงินกู้เพื่อความมั่นคงแก่สมาชิกและสหกรณ์ ได้เสียชีวิต จำนวน 1 ราย ดังนี้

ข้อมูล ณ วันที่ 20 กุมภาพันธ์ พ.ศ. 2568

ที่	ชื่อ - สกุล	ทะเบียน	สังกัด	วันที่เข้าโครงการฯ	อายุขณะเข้า โครงการฯ	จำนวนหนี้ สวัสดิการ โครงการฯ	สิทธิรับ เงินกองทุนฯ
1	นางกัลยา บุญมา	005676	ข้าราชการบำนาญ อ.วัฒนานคร	11 มีนาคม 2556	56 ปี	300,000.00	900,000.00
รวมจำนวนทั้งสิ้น						300,000.00	900,000.00



**4.13 เรื่อง พิจารณาจ่ายเงินกองทุนสวัสดิการสงเคราะห์สมาชิกสหกรณ์ฯ**

ด้วยมีสมาชิกสหกรณ์ออมทรัพย์ครูสระแก้ว จำกัด เสียชีวิต จำนวน 2 ราย เพื่อปฏิบัติให้เป็นไปตามระเบียบสหกรณ์ออมทรัพย์ครูสระแก้ว จำกัด ว่าด้วยกองทุนสวัสดิการสงเคราะห์สมาชิกสหกรณ์ออมทรัพย์ครูสระแก้ว จำกัด พ.ศ. 2551 ข้อ 13 ผู้รับผลประโยชน์กองทุนสวัสดิการมีดังนี้

1. สหกรณ์ออมทรัพย์ครูสระแก้ว จำกัด ในกรณีสมาชิกถึงแก่กรรม มีภาระหนี้สินค้างชำระต่อสหกรณ์ ฯ ให้เสร็จสิ้นก่อนเป็นอันดับแรก
2. ผู้รับโอนประโยชน์ตามหนังสือแสดงเจตนาผู้รับโอนประโยชน์ของสมาชิก
3. คู่สมรสหรือบุตร หรือบิดา มารดา เป็นผู้รับตามลำดับ
4. บุคคลอื่นๆ ซึ่งมีสิทธิรับผลประโยชน์ตามกฎหมาย

และระเบียบสหกรณ์ออมทรัพย์ครูสระแก้ว จำกัด ว่าด้วยการจ่ายเงินช่วยเหลือสมาชิกที่เสียชีวิตทุกพลภาพอย่างถาวร และสูญเสียอวัยวะ พ.ศ.2556 ข้อ 5 (5.1)

กรณีเสียชีวิต ให้จ่ายเงินกองทุนสวัสดิการสงเคราะห์สมาชิกสหกรณ์ออมทรัพย์ครูสระแก้ว จำกัด ตามอายุการเป็นสมาชิก ดังนี้

- อายุสมาชิก 1 - 10 ปี ให้จ่ายปีละ 20,000 บาท
- อายุสมาชิก 11 ปี ขึ้นไป ให้จ่ายปีละ 5,000 บาท รวมกันแล้วไม่เกิน 300,000 บาท เศษของปี ถ้าเกิน 6 เดือน ให้นับเป็น 1 ปี

**ข้อมูล ณ วันที่ 20 กุมภาพันธ์ พ.ศ. 2568**

ที่	ชื่อ - สกุล	เลขทะเบียน	สังกัดโรงเรียน / หน่วย	รายละเอียดสมาชิก				สิทธิรับเงินกองทุน	
				ทุนเรือนหุ้น / เงินฝากค่าประกัน	หนี้เงินกู้สามัญ	หนี้ อื่น ๆ	หนี้สวัสดิการฯ		อายุการเป็นสมาชิก
1	นายประเสริฐ ประจวบพรหม	001922	ข้าราชการบำนาญ อ.อรัญประเทศ	1,172,580.00	สามัญ 1,087,785.83	0.00	0.00	30 ปี 1 เดือน	300,000.00
2	นางกัลยา บุญมา	5676	ข้าราชการบำนาญ อ.วัฒนานคร	รวมหนี้บ้านสุข 1,095,300.00 เงินกู้สวัสดิการพิเศษ 150,000.00		0.00	300,000.00	23 ปี 6 เดือน	270,000.00
<b>รวมทั้งสิ้น</b>				<b>1,095,300.00</b>	<b>1,087,785.83</b>	<b>0.00</b>	<b>300,000.00</b>		<b>570,000.00</b>

เสนอที่ประชุม เพื่อโปรดพิจารณา

มติที่ประชุม อนุมัติตามระเบียบของสหกรณ์ฯ

#### 4.14 เรื่อง พิจารณาจ่ายเงินสวัสดิการแก่สมาชิกที่ออกจากราชการ หรืองานประจำ

เพื่อปฏิบัติตามระเบียบสหกรณ์ออมทรัพย์ครูสระแก้ว จำกัด ว่าด้วย การให้เงินสวัสดิการแก่สมาชิกที่ออกจากราชการ หรืองานประจำ พ.ศ. 2567 เห็นควรพิจารณาจ่ายเงินสวัสดิการตามระเบียบฯ ดังนี้

##### 1. กรณีสมาชิกอายุครบตามระเบียบฯ ประจำเดือน กุมภาพันธ์ 2568

ที่	รายการ	เงินสวัสดิการที่ได้รับ	จำนวนราย	จำนวนเงิน	หมายเหตุ
1	สมาชิกอายุครบ 65 ปี	5,000 บาท	17	85,000.00	
2	สมาชิกอายุครบ 70 ปี	5,000 บาท	7	70,000.00	บทยเฉพาะกาล 10,000 บาท
3	สมาชิกอายุครบ 75 ปี	10,000 บาท	4	40,000.00	
4	สมาชิกอายุครบ 80 ปี	10,000 บาท	3	60,000.00	บทยเฉพาะกาล 20,000 บาท
5	สมาชิกอายุครบ 85 ปี	20,000 บาท	-	-	
6	สมาชิกอายุครบ 90 ปี	20,000 บาท	-	-	บทยเฉพาะกาล 40,000 บาท
7	สมาชิกอายุครบ 95 ปี	50,000 บาท	-	-	
8	สมาชิกอายุครบ 100 ปี	50,000 บาท	-	-	บทยเฉพาะกาล 100,000 บาท
	<b>รวมทั้งสิ้น</b>		<b>31</b>	<b>255,000.00</b>	

##### 2. กรณีออกจากราชการ หรืองานประจำ

ที่	ชื่อ-สกุล	ทะเบียน	สังกัด	วันที่ลาออกจากราชการหรืองานประจำ	อายุสมาชิก	มีสิทธิ์ได้รับเงินสวัสดิการ (บาท)
1	นางวนิดา ด้านระงับ (อายุ 51 ปี 8 เดือน)	12406	ศึกษาธิการ จังหวัดสระแก้ว	1 มกราคม 2568	11 ปี 4 เดือน	11,000.-
	<b>รวมทั้งสิ้น</b>					<b>11,000.-</b>

**ข้อมูล** :- ตามระเบียบสหกรณ์ออมทรัพย์ครูสระแก้ว จำกัด ว่าด้วย การให้เงินสวัสดิการแก่สมาชิกที่ออกจากราชการ หรืองานประจำ พ.ศ. 2567

##### ข้อ 5 คุณสมบัติของสมาชิกตามระเบียบนี้

- 5.1 สมาชิกที่ลาออกจากราชการหรืองานประจำ หรือ
- 5.2 สมาชิกที่เกษียณอายุราชการก่อนกำหนด หรือ
- 5.3 สมาชิกที่เกษียณอายุราชการหรืองานประจำ เมื่ออายุครบ 60 ปี หรือ
- 5.4 สมาชิกที่มีอายุครบ 65 ปี หรือ
- 5.5 สมาชิกที่มีอายุครบ 70 ปี หรือ
- 5.6 สมาชิกที่มีอายุครบ 75 ปี หรือ
- 5.7 สมาชิกที่มีอายุครบ 80 ปี หรือ
- 5.8 สมาชิกที่มีอายุครบ 85 ปี หรือ
- 5.9 สมาชิกที่อายุครบ 90 ปี หรือ

5.10 สมาชิกที่มีอายุครบ 95 ปี หรือ

5.11 สมาชิกที่มีอายุครบ 100 ปี

ทั้งนี้การคำนวณอายุสมาชิกให้คำนวณเป็นเดือน

**ข้อ 6** สมาชิกที่มีสิทธิได้รับเงินสวัสดิการ ตามระเบียบนี้ต้องเป็นสมาชิกสหกรณ์ตามข้อบังคับ ข้อ 32 (3) ดังนี้

6.1 สมาชิกที่มีคุณสมบัติตามข้อ 5.3 แห่งระเบียบนี้ต้องมีอายุการเป็นสมาชิกติดต่อกันมาแล้ว ตั้งแต่ 5 ปี ขึ้นไป เศษของปีถ้าเกิน 6 เดือน ให้นับเป็น 1 ปี

6.2 สมาชิกที่มีคุณสมบัติตามข้อ 5.1 ข้อ 5.2 ข้อ 5.4 ข้อ 5.5 ข้อ 5.6 และข้อ 5.7 แห่งระเบียบนี้ ต้องมีอายุการเป็นสมาชิกติดต่อกันมาแล้วตั้งแต่ 10 ปีขึ้นไปเศษของปีถ้าเกิน 6 เดือน ให้นับเป็น 1 ปี

**ข้อ 7** ต้องไม่เป็นสมาชิกที่ผิดนัดการส่งชำระค่าหุ้น เงินงวดชำระหนี้ ไม่ว่าจะ เป็นต้นเงินหรือดอกเบี้ยทั้งในฐานะ ผู้กู้หรือผู้ค้ำประกัน ในรอบปีบัญชีที่แล้วมา

**ข้อ 8** การจ่ายเงินสวัสดิการตามระเบียบนี้

8.1 สหกรณ์จะจ่ายเงินสวัสดิการ ตามข้อ 5.1 ข้อ 5.2 และข้อ 5.3 ตามอายุการเป็นสมาชิก ปีละ 1,000 บาท แต่ไม่เกิน 20,000 บาท

8.2 สมาชิกที่มีอายุครบ 65 ปี ได้รับเงินสวัสดิการ 5,000 บาท

8.3 สมาชิกที่มีอายุครบ 70 ปี ได้รับเงินสวัสดิการ 5,000 บาท

8.4 สมาชิกที่มีอายุครบ 75 ปี ได้รับเงินสวัสดิการ 10,000 บาท

8.5 สมาชิกที่มีอายุครบ 80 ปี ได้รับเงินสวัสดิการ 10,000 บาท

8.6 สมาชิกที่มีอายุครบ 85 ปี ได้รับเงินสวัสดิการ 20,000 บาท

8.7 สมาชิกที่มีอายุครบ 90 ปี ได้รับเงินสวัสดิการ 20,000 บาท

8.8 สมาชิกที่มีอายุครบ 95 ปี ได้รับเงินสวัสดิการ 50,000 บาท

8.9 สมาชิกที่มีอายุครบ 100 ปี ได้รับเงินสวัสดิการ 50,000 บาท

**ข้อ 9** การยื่นขอรับเงินสวัสดิการตามข้อ 5.1 ข้อ 5.2 และ ข้อ 5.3 ให้สมาชิกยื่นคำขอต่อสหกรณ์ตามแบบ ที่สหกรณ์กำหนดของแต่ละปีบัญชีทั้งนี้ภายในกำหนด 60 วัน นับแต่วันที่พ้นจากการรับราชการหรืองานประจำ หากสมาชิกไม่ยื่นคำขอรับสวัสดิการตามระเบียบนี้ภายในกำหนดเวลาดังกล่าวจะถือว่าสมาชิกไม่ประสงค์จะรับเงิน ตามระเบียบนี้

กรณีสมาชิกที่มีอายุครบ ตามข้อ 8.2 ข้อ 8.3 ข้อ 8.4 ข้อ 8.5 ข้อ 8.6 ข้อ 8.7 ข้อ 8.8 และข้อ 8.9 สหกรณ์ จะโอนเงินสวัสดิการให้แก่สมาชิกภายในวันที่ 7 ของเดือนถัดจากเดือนที่สมาชิกที่เกิด หากสมาชิกเสียชีวิตในเดือนเกิด แต่ก่อนวันเกิดจะไม่ได้รับเงินตามระเบียบนี้ แต่หากสมาชิกเสียชีวิตหลังวันเกิดและสหกรณ์ยังไม่โอนเงินตามระเบียบนี้ ให้มีสิทธิได้รับเงินตามระเบียบนี้

**ข้อ 10** เงินสวัสดิการตามระเบียบนี้ให้ใช้จากงบประมาณรายจ่ายประจำปี

**ข้อ 11** เงินสวัสดิการตามระเบียบนี้ ไม่ถือว่าเป็นมรดกของสมาชิกผู้ใดจะนำไปเป็นเหตุฟ้องร้องเพื่อให้เกิดสิทธิแก่ตนมิได้

**ข้อ 12** การปฏิบัติตามระเบียบนี้หากมีปัญหาเกิดขึ้นให้เป็นหน้าที่ของคณะกรรมการเป็นผู้วินิจฉัยชี้ขาด มติของคณะกรรมการถือเป็นที่สุด



**ข้อ 13** ให้ประธานกรรมการเป็นผู้รักษาการตามระเบียบนี้

**บทเฉพาะกาล**

ในวันที่ถือใช้ระเบียบนี้สมาชิกที่มีอายุและยังไม่ใช่สิทธิ ตามระเบียบนี้ให้ได้รับเงินสวัสดิการดังนี้

- 1. สมาชิกที่อายุ 66 ปีขึ้นไป ให้ได้รับเงินสวัสดิการเมื่ออายุ 70 ปี จำนวน 10,000 บาท
- 2. สมาชิกที่อายุ 76 ปีขึ้นไป ให้ได้รับเงินสวัสดิการเมื่ออายุ 80 ปี จำนวน 20,000 บาท
- 3. สมาชิกที่อายุ 86 ปีขึ้นไป ให้ได้รับเงินสวัสดิการเมื่ออายุ 90 ปี จำนวน 40,000 บาท
- 4. สมาชิกที่อายุ 96 ปีขึ้นไป ให้ได้รับเงินสวัสดิการเมื่ออายุ 100 ปี จำนวน 100,000 บาท

( รายละเอียดตามเอกสารภาคผนวก หน้า 270 – 278 )

เสนอที่ประชุม เพื่อโปรดพิจารณา  
 มติที่ประชุม อนุมัติ

**4.15 เรื่อง พิจารณากำหนดสมาคมฌาปนกิจสงเคราะห์**

ด้วยในปัจจุบันค่าเบี้ยประกันชีวิตสมาชิกสหกรณ์ฯ มีแนวโน้มสูงขึ้นอย่างต่อเนื่อง ซึ่งเป็นการสร้างภาระให้ผู้กู้เป็นอย่างยิ่ง เพื่อเป็นหลักประกันและสร้างความมั่นคงให้แก่ทายาทและผู้ค้าปนระกันกรณีสมาชิกเสียชีวิต เห็นควรกำหนด สมาคมฌาปนกิจสงเคราะห์ที่สหกรณ์

- 1. สมาคมฌาปนกิจสงเคราะห์สมาชิกสหกรณ์ออมทรัพย์ไทย (สส.สท.) อายุแรกเข้าไม่เกิน 70 ปี
- 2. สมาคมฌาปนกิจสงเคราะห์สหกรณ์สมาชิกของชุมนุมสหกรณ์ออมทรัพย์แห่งประเทศไทย (สส.ชสอ.) อายุแรกเข้าไม่เกิน 55 ปี
- 3. สมาคมฌาปนกิจสงเคราะห์สมาชิกขบวนการสหกรณ์ไทย (สส.สก.) อายุแรกเข้าไม่เกิน 45 ปี
- 4. สมาคมฌาปนกิจสงเคราะห์ที่สหกรณ์ออมทรัพย์ครูสระแก้ว จำกัด เป็นผู้ก่อตั้ง ขณะนี้อยู่ระหว่างดำเนินการ กรณีโรคร้ายแรงถ้าเป็นสมาชิกสมาคมฯ ไม่ครบ 1 ปี จะไม่ได้รับความคุ้มครอง ได้แก่

- 1. โรคมะเร็ง
- 2. โรคหัวใจ หรือหลอดเลือด
- 3. โรควัณโรคในระยะอันตราย
- 4. โรคเบาหวานขั้นรุนแรง
- 5. โรคภูมิคุ้มกันบกพร่อง(โรคเอดส์)
- 6. โรคไตวายเรื้อรัง
- 7. โรคปอด
- 8. โรคตับแข็ง
- 9. โรคเอสแอลอี (SLE)
- 10. โรคร้ายแรงอื่นๆ

เสนอที่ประชุม เพื่อโปรดพิจารณา  
 มติที่ประชุม อนุมัติ

#### 4.16 เรื่อง พิจารณาแต่งตั้งผู้แทนสหกรณ์ฯ เข้าร่วมประชุมใหญ่สามัญ

ข.ชสอ.ตอ. ประจำปี 2567

ด้วย เขตพื้นที่สหกรณ์สมาชิก ชุมนุมสหกรณ์ออมทรัพย์แห่งประเทศไทย ภาคตะวันออก (ข.ช.ชสอ.) กำหนดจัด โครงการสัมมนา เรื่อง "การพัฒนาเศรษฐกิจที่มั่นคงและยั่งยืนตามปรัชญาเศรษฐกิจพอเพียง" และประชุมใหญ่สามัญ ประจำปี 2567 ระหว่างวันศุกร์ถึงวันอาทิตย์ ที่ 14-16 มีนาคม 2568 ณ ไฮยเซชัวร์สอร์ท ต.เกาะช้าง อ.เกาะช้าง จ.ตราด โดยมีวัตถุประสงค์ให้ผู้เข้าร่วมสัมมนามีความรู้ ความเข้าใจเกี่ยวกับแนวโน้มเศรษฐกิจโลก และเศรษฐกิจไทยที่มีผลต่อการดำเนินงานของสหกรณ์ออมทรัพย์ เพื่อจะได้นำไปเป็นแนวทางการปรับตัวด้านการเงิน และการลงทุนให้สอดคล้องกับเศรษฐกิจที่พอเพียง

ข.ชสอ.ตอ. จึงขอเชิญสหกรณ์ฯ ส่งผู้แทนเข้าร่วมสัมมนาดังกล่าว โดยมีรายละเอียด ดังนี้

1. ผู้แทนสหกรณ์สมาชิกใน ข.ชสอ.ตอ.สหกรณ์ละ 1 คน (พักคู่คืนวันเสาร์ที่ 15 มี.ค. 2568) โดยไม่เสียค่าใช้จ่าย
2. ส่วนเกินจากข้อ 1. คิดค่าลงทะเบียนคนละ 1,800- บาท (พักคู่)
3. พักเดี่ยวจ่ายเพิ่ม 1,500.- บาท /ห้อง/คืน
4. กรณีไม่พัก คิดค่าลงทะเบียน 1,500.- บาท
5. ผู้แทนนอก ข.ชสอ.ตอ.ท่านละ 2,500 บาท (พักคู่) พักเดี่ยวจ่ายเพิ่ม 1,400 บาท ไม่พัก ท่านละ 2,000 บาท
6. ผู้แทนที่ประสงค์พักในคืนวันศุกร์ที่ 14 มีนาคม 2568 (ชำระค่าห้องเอง) โดย ข.ช.ชสอ.ตอ. ดำเนินการจองห้องพักให้ พักคู่ ท่านละ 750- บาท / พักเดี่ยวห้องละ 1,500.- บาท โดยแจ้งรายชื่อไปยัง ข.ชสอ.ตอ.ก่อนวันศุกร์ที่ 7 มีนาคม 2568 หรือจนกว่าห้องเต็ม

( รายละเอียดตามเอกสารภาคผนวก หน้า 279 )

**ข้อเสนอ** เพื่อโปรดพิจารณาแต่งตั้งผู้แทนสหกรณ์ฯ

**เสนอที่ประชุม** เพื่อโปรดพิจารณา

**มติที่ประชุม** แต่งตั้งนายสมพร พิลาสันต์ และนายอนนท์ หันทยุง เป็นผู้แทนสหกรณ์ อนุมัติให้คณะกรรมการ อำนวยการและผู้จัดการ เข้าร่วมสัมมนาและประชุมใหญ่ฯ ตามกำหนดการดังกล่าว

#### 4.17 เรื่อง พิจารณาสับสนุนงบประมาณ

ด้วยสำนักงานเขตพื้นที่การศึกษาประถมศึกษาสระแก้ว เขต 2 กำหนดจัดกิจกรรมแข่งขันกีฬานักเรียน ประจำปีการศึกษา 2567 เพื่อส่งเสริม สนับสนุนให้นักเรียนได้แสดงออกซึ่งทักษะความสามารถทางด้านกีฬา โดยกำหนดจัดการแข่งขัน ระหว่างวันที่ 27 กุมภาพันธ์ - 3 มีนาคม 2568 ซึ่งมีนักเรียนทั้งในสังกัดสำนักงานเขตพื้นที่การศึกษาประถมศึกษาสระแก้ว เขต 2 ทั้ง 4 อำเภอประกอบด้วยอำเภออรัญประเทศ อำเภอวัฒนานคร อำเภอตาพระยา และอำเภอโคกสูง นักเรียนในสังกัดสำนักงานการศึกษาเอกชน และนักเรียนในสังกัดเทศบาล อรัญประเทศ เข้าร่วมแข่งขันประมาณ 1,900 คน ครู ผู้บริหาร และบุคลากรเข้าร่วมกิจกรรมประมาณ 300 คน

สำนักงานเขตพื้นที่การศึกษาประถมศึกษาสระแก้ว เขต 2 จึงขอสนับสนุนงบประมาณจากสหกรณ์  
ออมทรัพย์ครูสระแก้ว จำกัด เพื่อใช้ในการดำเนินการจัดการแข่งขันดังกล่าว

( รายละเอียดตามเอกสารภาคผนวก หน้า 280 – 284 )

**ข้อมูลเพิ่ม** ในการประชุมคณะกรรมการดำเนินการ ชุดที่ 32 ครั้งที่ 2/2568 วันที่ 24 มกราคม พ.ศ. 2568  
ที่ประชุมมีมติอนุมัติงบประมาณสนับสนุน สพป.สก.เขต 2 ในการจัดโครงการพัฒนาศักยภาพบุคลากรทางการศึกษา  
ประจำปี 2568 เพื่อพัฒนาบุคลากรทางการศึกษาซึ่งปฏิบัติงานในสำนักงานให้สามารถปฏิบัติหน้าที่ตามมาตรฐาน  
การปฏิบัติได้อย่างมีประสิทธิภาพ และสร้างขวัญ กำลังใจ แก่บุคลากรทางการศึกษา จำนวน 50,000.- บาท

จากงบประมาณ หมวด 1.4.25 ค่าบริหารจัดการด้านการมีส่วนร่วม กลยุทธ์ที่ 3 ส่งเสริมการบริหารจัดการ  
โดยการมีส่วนร่วม โครงการ สนับสนุนส่งเสริมงานวิชาการเพื่อเพิ่มศักยภาพครู และบุคลากรทางการศึกษา

**ข้อมูลเพิ่ม** ตามระเบียบสหกรณ์ฯ ว่าด้วยการให้ทุนสาธารณประโยชน์ พ.ศ.2563 ข้อ 8 การอนุมัติจ่ายเงินทุน  
สาธารณประโยชน์

8.1 ประธานกรรมการอนุมัติครั้งละไม่เกิน 5,000 บาท และนำเสนอคณะกรรมการเพื่อทราบ

8.2 การอนุมัติจ่ายเงินทุนสาธารณประโยชน์ตั้งแต่ 5,000 บาท ขึ้นไป ให้อยู่ในดุลพินิจของคณะกรรมการ

**เสนอที่ประชุม** เพื่อโปรดพิจารณา

**มติที่ประชุม** อนุมัติ จำนวน 40,000.- บาท จากทุนสาธารณประโยชน์ โดยพิจารณาตามระเบียบข้อ 8.2

4.18 เรื่อง พิจารณาคำขอกู้

4.18.1 เรื่อง พิจารณาคำขอกู้สามัญกรณีสมาชิกอายุเกิน 60 ปี เงินเดือนคงเหลือไม่ถึง 30 %

กู้สามัญเกินสิทธิ์

ประจำเดือน กุมภาพันธ์ 2568 มีสมาชิก ที่อายุเกิน 60 ปี มีความประสงค์ขอกู้สูง กว่าระเบียบสหกรณ์ออมทรัพย์ครูสระแก้ว จำกัด ว่าด้วยการให้เงินกู้สามัญแก่สมาชิก พ.ศ. 2566 จำนวน 1 ราย ดังรายละเอียด

ลำดับที่	ชื่อ - นามสกุล	อายุ	ขอกู้(บาท)	หนี้เดิม(บาท)	เงินเดือนเหลือ %
1	น.ส.ปราณี บัวพันธ์ <u>ใช้จ่ายในครอบครัว</u>	67 ปี 2 เดือน	<u>3,400,000.00</u> ส่งชำระ 2 งวด <u>2-200-200</u> เติมกู้หุ้น <u>3,400,000.00</u>	3,378,590.53 ได้รับเงิน 21,409.47	20.79

ข้อมูลเพิ่มเติม

ลำดับที่	เงินเดือน (บาท)	หุ้น+เงินฝากค้ำฯเมื่ออายุ 80 ปี (บาท)	สวัสดิการสมาชิก(บาท)	สวัสดิการความมั่นคง(บาท)	รวมเงินที่ได้รับจากสหกรณ์ (บาท)	ส่งสหกรณ์เดือนละ
1	บำนาญ 36,131.00	1,251,000.00	300,000.00	600,000.00	2,151,000.00	<u>28,620.62</u> อื่นๆ 0.00 รวม <u>28,620.62</u>

อายุ 67 ปี 2 เดือน - 80 ปี = 12 ปี 10 เดือน = (12 \* 12) + 10 = 154 เดือน

หุ้น อายุ 80 ปี = 1,500 \* 154 = 231,000 + 1,020,000 (หุ้นปัจจุบัน) = 1,251,000.00 บาท

อายุ 80 ปี มีหนี้เหลือ= 1,045,973 + เงินกู้ ATM 50,000 = 1,095,973.00 บาท

(รายละเอียดตามเอกสารภาคผนวก หน้า 285 )

เสนอที่ประชุม เพื่อโปรดพิจารณา

มติที่ประชุม อนุมัติ

4.18.2 เรื่อง พิจารณาคำขอกู้สามัญกรณีสมาชิกอายุเกิน 60 ปี เงินเดือนคงเหลือเกิน 30 %

กู้สามัญเกินสิทธิ์

ประจำเดือน กุมภาพันธ์ 2568 มีสมาชิก ที่อายุเกิน 60 ปี มีความประสงค์ขอกู้สูงกว่าระเบียบสหกรณ์ออมทรัพย์ครูสระแก้ว จำกัด ว่าด้วยการให้เงินกู้สามัญแก่สมาชิก พ.ศ. 2566 จำนวน 4 ราย ดังรายละเอียด

ลำดับที่	ชื่อ - นามสกุล	อายุ	ขอกู้(บาท)	หนี้เดิม(บาท)	เงินเดือนเหลือ %
1	นายทวีศักดิ์ พันธรรม <u>ซ่อมแซมบ้าน</u> <u>ต่อเติมบ้าน</u>	65 ปี 2 เดือน	<u>2,850,000.00</u> ส่งชำระ 11 งวด 11-265-260 เดิมกู้ <u>2,800,000.00</u>	2,780,883.26 ได้รับเงิน 69,116.74	30.08

## ข้อมูลเพิ่ม

ลำดับ ที่	เงินเดือน (บาท)	หุ้น+เงินฝากค้ำ ฯเมื่ออายุ 75 ปี (บาท)	สวัสดิการ สมาชิก(บาท)	สวัสดิการ ความ มั่นคง(บาท)	รวมเงินที่ได้รับ จากสหกรณ์ (บาท)	ส่งสหกรณ์เดือนละ
1	บำนาญ 33,987.00	954,000.00	300,000.00	600,000.00	1,854,000.00	<u>21,062.50</u> อื่นๆ 2,700.00 <u>รวม 23,762.50</u>

อายุ 65 ปี 2 เดือน - 75 ปี = 9 ปี 10 เดือน =  $(9 * 12) + 10 = 118$  เดือน

หุ้น อายุ 75 ปี =  $1,500 * 118 = 177,000 + 777,000$  (หุ้นปัจจุบัน) = 954,000.00 บาท

อายุ 75 ปี มีหนี้เหลือ= 1,198,840.62 บาท

ลำดับที่	ชื่อ - นามสกุล	อายุ	ขอกู้(บาท)	หนี้เดิม(บาท)	เงินเดือนเหลือ %
2	นางสุพัชรา ลอมไธสง <u>ชำระหนี้ออมสิน</u>	62 ปี 5 เดือน	<u>2,970,000.00</u> ส่งชำระ 52 งวด 52-316-299 เดิมกู้ <u>2,950,000.00</u>	2,664,947.93 ได้รับเงิน 305,052.07	43.76

## ข้อมูลเพิ่ม

ลำดับ ที่	เงินเดือน (บาท)	หุ้น+เงินฝากค้ำ ฯเมื่ออายุ 75 ปี (บาท)	สวัสดิการ สมาชิก(บาท)	สวัสดิการ ความ มั่นคง(บาท)	รวมเงินที่ได้รับ จากสหกรณ์ (บาท)	ส่งสหกรณ์เดือนละ
2	บำนาญ 39,632.02	1,072,000.00	270,000.00	600,000.00	1,942,000.00	<u>20,462.50</u> อื่นๆ 1,825.86 <u>รวม 22,288.36</u>

อายุ 62 ปี 5 เดือน - 75 ปี = 12 ปี 7 เดือน =  $(12 * 12) + 7 = 151$  เดือน

หุ้น อายุ 75 ปี =  $1,500 * 151 = 226,500 + 845,500$  (หุ้นปัจจุบัน) = 1,072,000.00 บาท

อายุ 75 ปี มีหนี้เหลือ= 1,916,442.28 บาท

ลำดับที่	ชื่อ - นามสกุล	อายุ	ขอกู้(บาท)	หนี้เดิม(บาท)	เงินเดือนเหลือ %
3	นางศิริพรรณ ฉิมมิ เพื่อชำระหนี้บัตรเครดิต	63 ปี 4 เดือน	<b>3,300,000.00</b> ส่งชำระ 40 งวด 40-187-193 เดิมกู้ 4,500,000.00	2,748,877.77 ได้รับเงิน 551,122.23	52.01

## ข้อมูลเพิ่ม

ลำดับ ที่	เงินเดือน (บาท)	หุ้น+เงินฝากค้ำ ฯเมื่ออายุ 75 ปี (บาท)	สวัสดิการ สมาชิก(บาท)	สวัสดิการ ความ มั่นคง(บาท)	รวมเงินที่ได้รับ จากสหกรณ์ (บาท)	ส่งสหกรณ์เดือนละ
3	บำนาญ 66,992.80	1,488,000.00	300,000.00	600,000.00	2,388,000.00	<u>28,062.50</u> อื่นๆ <u>4,090.58</u> รวม <u>32,153.08</u>

อายุ 63 ปี 4 เดือน - 75 ปี = 11 ปี 8 เดือน =  $(11 * 12) + 8 = 140$  เดือน

หุ้น อายุ 75 ปี =  $1,500 * 140 = 210,000 + 1,278,000$  (หุ้นปัจจุบัน) = 1,488,000.00 บาท

อายุ 75 ปี มีหนี้เหลือ= 1,167,454.34 บาท

ลำดับที่	ชื่อ - นามสกุล	อายุ	ขอกู้(บาท)	หนี้เดิม(บาท)	เงินเดือนเหลือ %
4	นายประสาน เลียดทหาร ชำระหนี้	60 ปี 2 เดือน	<b>4,700,000.00</b> ส่งชำระ 57 งวด 57-319-314 เดิมกู้ 3,680,000.00	3,338,717.59 เงินฝากค้ำ 126,900.00 ได้รับเงิน 1,234,382.41	48.87

## ข้อมูลเพิ่ม

ลำดับ ที่	เงินเดือน (บาท)	หุ้น+เงินฝากค้ำ ฯเมื่ออายุ 80 ปี (บาท)	สวัสดิการ สมาชิก(บาท)	สวัสดิการ ความ มั่นคง(บาท)	รวมเงินที่ได้รับ จากสหกรณ์ (บาท)	ส่งสหกรณ์เดือนละ
4	บำนาญ 69,120.00	1,532,000.00	300,000.00	600,000.00	2,432,000.00	<u>33,879.89</u> อื่นๆ <u>4,005.72</u> รวม <u>37,885.61</u>

อายุ 60 ปี 2 เดือน - 80 ปี = 19 ปี 10 เดือน = (19 \* 12) + 10 = 238 เดือน

หุ้น อายุ 80 ปี = 1,500 \* 238 = 357,000 + 1,048,000 (หุ้นปัจจุบัน) + 127,000 (เงินฝากค้ำประกัน)  
= 1,532,000.00 บาท

อายุ 80 ปี มีหนี้เหลือ = 1,732,049.92 + สวัสดิการ ATM 250,000 + สามัญลดส่งต้น 200,000  
= 2,182,049.92 บาท

(รายละเอียดตามเอกสารภาคผนวก หน้า 286 - 289 )

เสนอที่ประชุม เพื่อโปรดพิจารณา

มติที่ประชุม อนุมัติ

#### 4.18.3 เรื่อง พิจารณาคำขอกู้สามัญกรณีลูกจ้างประจำ

ประจำเดือน กุมภาพันธ์ 2568 มีลูกจ้างประจำส่งคำขอกู้สามัญ จำนวน 3 ราย

ข้อมูลเพิ่มเติม ตามระเบียบฯ ว่าด้วยการให้เงินกู้สามัญแก่สมาชิก พ.ศ.2566

ข้อ 15 เกณฑ์การกู้เงิน ของสมาชิกที่เป็นลูกจ้างประจำ หรือเจ้าหน้าที่ และลูกจ้างสหกรณ์ สมาชิกที่เป็นลูกจ้างประจำหรือเจ้าหน้าที่และลูกจ้างสหกรณ์ที่ประสงค์จะขอกู้เงินให้ใช้

หลักเกณฑ์ดังต่อไปนี้

15.1 วงเงินกู้สูงสุดไม่เกิน 4,700,000 บาท การส่งชำระให้เป็นไปตาม ข้อ 18 แห่ง

ระเบียบนี้

15.2 ลูกจ้างประจำหรือเจ้าหน้าที่และลูกจ้างสหกรณ์ ถ้าอายุงานเหลือไม่เป็นไปตามระเบียบ

ข้อ 18 ให้พิจารณา ดังนี้

15.2.1 กรณีที่ได้รับเงินบำเหน็จรายเดือนให้กู้ได้โดยคิดจากเงินได้รายเดือนสุดท้ายลดลง 30%

15.2.2 กรณีที่ไม่ได้รับเงินบำเหน็จรายเดือนให้อยู่ในดุลยพินิจของคณะกรรมการเงินกู้ หรือคณะกรรมการ เป็นผู้พิจารณาโดยให้คำนึงถึงเงินบำเหน็จ หรือเงินชดเชย หรือเงินอื่นใดที่จะได้รับจากทางราชการหรือสหกรณ์

15.3 ผู้ค้ำประกันต้องเป็นข้าราชการที่เป็นสมาชิกสหกรณ์ อย่างน้อย 1 คน

ลำดับที่	ชื่อ - นามสกุล	อายุตัว / อายุงาน	ขอกู้(บาท)	หนี้เดิม(บาท)	เงินเดือนเหลือ %
1	นายสมนึก ทองแท่ง <u>ชำระหนี้</u>	53 ปี 7 เดือน	1,350,000.00 ส่งชำระ 10 งวด <u>10-272-267</u> เดิมกู้ 1,250,000.00	1,224,792.74 <u>ได้รับเงิน</u> 125,207.26	36.73

## ข้อมูลเพิ่ม

ลำดับที่	เงินเดือน (บาท)	หุ้น + เงินฝากค้ำฯ อายุ 75 ปี	สวัสดิการสมาชิก (บาท)	สวัสดิการความมั่นคง(บาท)	รวมเงินที่ได้รับจากสหกรณ์ (บาท)	ส่งสหกรณ์เดือนละ
1	ปัจจุบัน 31,880.00 เกษียณ 39,050.00 บำนาญ <u>27,335.00</u>	897,500.00	300,000.00	600,000.00	1,797,500.00	<u>11,462.50</u> <u>อื่นๆ 8,709.33</u> <u>รวม 20,171.83</u>

อายุ 53 ปี 7 เดือน - 75 ปี = 21 ปี 5 เดือน =  $(21 * 12) + 5 = 257$  เดือน

หุ้น,เงินฝาก อายุ 75 ปี =  $1,500 * 257 = 385,500 + 512,000$  (หุ้นปัจจุบัน) = 897,500.00 บาท

อายุ 75 ปี มีหนี้เหลือ= 77,054.68 บาท

ลำดับที่	ชื่อ - นามสกุล	อายุตัว / อายุงาน	ขอกู้(บาท)	หนี้เดิม(บาท)	เงินเดือนเหลือ %
2	นายวิรัตน์ ทองเล็ก <u>เพื่อการศึกษาบุตร</u>	56 ปี 9 เดือน	<u>2,040,000.00</u> ส่งชำระ 7 งวด <u>7-285-279</u> เดิมกู้ 2,040,000.00	2,013,863.17 <u>ได้รับเงิน</u> 26,136.83	43.76

## ข้อมูลเพิ่ม

ลำดับที่	เงินเดือน (บาท)	หุ้น + เงินฝากค้ำฯ อายุ 75 ปี	สวัสดิการสมาชิก (บาท)	สวัสดิการความมั่นคง(บาท)	รวมเงินที่ได้รับจากสหกรณ์ (บาท)	ส่งสหกรณ์เดือนละ
2	ปัจจุบัน 36,450.00 เกษียณ 40,310.00 บำนาญ <u>28,217.00</u>	890,600.00	300,000.00	600,000.00	1,790,600.00	<u>18,191.46</u> <u>อื่นๆ 2,306.69</u> <u>รวม 20,498.15</u>

อายุ 56 ปี 9 เดือน - 75 ปี = 18 ปี 3 เดือน =  $(18 * 12) + 3 = 219$  เดือน

หุ้น,เงินฝาก อายุ 75 ปี =  $1,500 * 219 = 328,500 + 562,100$  (หุ้นปัจจุบัน) = 890,600.00 บาท

อายุ 75 ปี มีหนี้เหลือ= 649,266.77 + เงินกู้ATM 300,000.00 = 949,266.77 บาท



ลำดับที่	ชื่อ - นามสกุล	อายุตัว / อายุงาน	ขอกู้(บาท)	หนี้เดิม(บาท)	เงินเดือนเหลือ %
3	นายวัลลภ สมทบ <b>ใช้จ่ายในครอบครัว</b>	57 ปี 2 เดือน	1,950,000.00 ส่งชำระ 23 งวด 23-220-209 เดิมกู้ 1,900,000.00	1,861,590.77 <b>ได้รับเงิน</b> 88,409.23	33.95

ข้อมูลเพิ่มเติม

ลำดับที่	เงินเดือน (บาท)	หุ้น + เงินฝากค้ำ อายุ 75 ปี	สวัสดิการสมาชิก (บาท)	สวัสดิการความมั่นคง(บาท)	รวมเงินที่ได้รับจากสหกรณ์ (บาท)	ส่งสหกรณ์เดือนละ
3	ปัจจุบัน 34,110.00 เกษียณ 39,050.00 บำนาญ 27,335.00	869,400.00	300,000.00	600,000.00	1,769,400.00	20,244.17 อื่นๆ 2,284.47 รวม 22,528.64

อายุ 57 ปี 2 เดือน - 75 ปี = 17 ปี 10 เดือน = (17 \* 12) + 10 = 214 เดือน

หุ้น,เงินฝาก อายุ 75 ปี = 1,500 \* 214 = 321,000 + 548,000 (หุ้นปัจจุบัน) = **869,400.00** บาท

**อายุ 75 ปี ไม่มีหนี้**

(รายละเอียดตามเอกสารภาคผนวก หน้า 290 - 293 )

เสนอที่ประชุม เพื่อโปรดพิจารณา

มติที่ประชุม อนุมัติ

4.18.4 เรื่อง พิจารณาสมาชิกขอกู้สามัญเงินเหลือไม่ถึง 30%

ข้อมูลเพิ่มเติม (ตามมติคณะกรรมการดำเนินการชุดที่ 30 ครั้งที่ 6 / 2566 วันที่ 23 พฤษภาคม พ.ศ. 2566

ยกเลิกมติคณะกรรมการดำเนินการ ชุดที่ 28 ครั้งที่ 5 / 2564 กรณีสมาชิกที่ขอกู้และเงินเดือนเหลือไม่ถึง 30%

ต้องชำระไม่น้อยกว่า 2 งวด(เดือน) และ กรณีสมาชิกที่เงินเหลือ ไม่ถึง 30 % ให้กู้สามัญได้ไม่เกินยอดเดิม

4.18.4.1 เรื่อง พิจารณาสมาชิกขอกู้สามัญเงินเหลือไม่ถึง 30 % **กู้ไม่เกินยอดเดิม/กู้ใหม่**

ประจำเดือน กุมภาพันธ์ 2568 มีสมาชิกขอกู้สามัญเงินเดือนเหลือไม่ถึง 30 % ดังรายละเอียด

ที่	รายการ	จำนวนคน	ยอดกู้	หนี้เดิม	รายการหัก	ได้รับเงิน
1	รวมวิทยฐานะไม่ถึง 30%	7	18,350,000.00	18,142,613.41	0.00	207,386.59
2	รวมวิทยฐานะถึง 30%	22	68,750,000.00	67,686,635.68	23.00	1,063,341.32
3	เกษียณเงินเหลือไม่ถึง 30%	0	0.00	0.00	0.00	0.00
<b>รวม</b>		<b>46</b>	<b>87,100,000.00</b>	<b>85,829,249.09</b>	<b>23.00</b>	<b>1,270,727.91</b>

(รายละเอียดตามเอกสารภาคผนวก หน้า 294 -296 )

**ข้อเสนอ** - เห็นควรพิจารณาตามระเบียบสหกรณ์ออมทรัพย์ครูสระแก้ว จำกัด ว่าด้วยการให้เงินกู้สามัญ พ.ศ. 2566  
 - หากคณะกรรมการดำเนินการ / คณะกรรมการเงินกู้ พิจารณาอนุมัติ ขอให้ผู้กู้แนบเอกสารหลักฐานประกอบการพิจารณา และให้ผู้ค้ำประกันพร้อมคู่สมรสมารับทราบกรณีเงินเดือนเหลือไม่ถึง 30 %  
 ว่าหากผู้กู้ไม่สามารถชำระหนี้ได้ครบจำนวนตามยอดที่สหกรณ์ฯเรียกเก็บสหกรณ์ฯจะดำเนินการเรียกเก็บไปยังผู้ค้ำประกัน และผู้ค้ำประกันไม่มีการอุทธรณ์ใดๆทั้งสิ้น

**ที่ประชุมเสนอ** ขอยกเลิกรายที่ 21 นางสาวิมล สว่างสุข เนื่องจากต้องการกู้เพิ่มยอดไปชำระธนาคารออมสิน  
**เสนอที่ประชุม** เพื่อโปรดพิจารณา  
**มติที่ประชุม** อนุมัติ

**4.18.4.2 เรื่อง พิจารณาสมาชิกขอกู้สามัญเงินเหลือไม่ถึง 30 % กู้ยอดเดิม**

ประจำเดือน กุมภาพันธ์ 2568 มีสมาชิกขอกู้สามัญเงินเดือนเหลือไม่ถึง 30 % อายุ ไม่ถึง 60 ปี มีคำพิพากษาศาลคดีอาญา

ที่	ชื่อ - นามสกุล	ยอดกู้/เดิมกู้	หนี้เดิม	ได้รับเงิน	เงินเหลือ %	เหตุผล
1	นายเอนก ปั่นกลาง อายุ 41 ปี 2 เดือน	2,900,000.00 เดิมกู้ 2,900,000.00	2,889,773.64 ส่งชำระ 2-286-280	10,226.36	-6.06 รวมวิทยฐานะ 19.75	ใช้จ่ายในครอบครัว

**ข้อเสนอ** - เห็นควรพิจารณาตามระเบียบสหกรณ์ออมทรัพย์ครูสระแก้ว จำกัด ว่าด้วยการให้เงินกู้สามัญ พ.ศ. 2566  
 - หากคณะกรรมการดำเนินการ / คณะกรรมการเงินกู้ พิจารณาอนุมัติ ขอให้ผู้กู้แนบเอกสารหลักฐานประกอบการพิจารณา และให้ผู้ค้ำประกันพร้อมคู่สมรสมารับทราบกรณีเงินเดือนเหลือไม่ถึง 30 %  
 ว่าหากผู้กู้ไม่สามารถชำระหนี้ได้ครบจำนวนตามยอดที่สหกรณ์ฯเรียกเก็บสหกรณ์ฯจะดำเนินการเรียกเก็บไปยังผู้ค้ำประกัน และผู้ค้ำประกันไม่มีการอุทธรณ์ใดๆทั้งสิ้น

**ข้อมูลเพิ่ม**

สมาชิกนายเอนก ปั่นกลาง เลขทะเบียนสมาชิก 12780 รายละเอียดประกอบ ดังนี้  
 - ถูกศาลพิพากษาว่ามีความผิดตามประมวลกฎหมายอาญา 352 วรรคหนึ่ง ฐานยักยอกทรัพย์ จำคุก 3 ปี จำเลยให้การสารภาพเป็นประโยชน์แก่การพิจารณา มีเหตุบรรเทาโทษให้กึ่งหนึ่ง ตามประมวลกฎหมายอาญา มาตรา 78 คงจำคุก 1 ปี 6 เดือน ให้จำเลยคืนรถแทรกเตอร์หมายเลขทะเบียน 1ตต 4867 กรุงเทพมหานคร พร้อมอุปกรณ์จำนวน 1 คัน ที่ยังไม่คืนหรือใช้ราคาแทนเป็นเงิน 759,496.00 บาท ให้แก่โจทก์ร่วม หมายเลขคดีดำที่ อ2063/2566 บริษัทสยามคูโบต้า โจทก์ พิกษาเมื่อวันที่ 28 พ.ย. 2567  
 - มีหนี้ธนาคารออมสินคงเหลือ จำนวน 1,000,000.00 บาท

(รายละเอียดตามเอกสารภาคผนวก หน้า 297 - 298 )

**เสนอที่ประชุม** เพื่อโปรดพิจารณา  
**มติที่ประชุม** ไม่อนุมัติ

## 4.18.4.3 เรื่อง พิจารณาสมาชิกขอกู้สามัญเงินเหลือไม่ถึง 30 % กู้เพิ่มยอด

ประจำเดือน กุมภาพันธ์ 2568 มีสมาชิกขอกู้สามัญเงินเดือนเหลือไม่ถึง 30 % อายุไม่ถึง 60 ปี

ตั้งรายละเอียด

ที่	ชื่อ - นามสกุล	ยอดกู้/เดิมกู้	หนี้เดิม	ได้รับเงิน	เงินเหลือ %	เหตุผล
1	น.ส.เนตรนภา อัฐฤทธิ์ อายุ 29 ปี 3 เดือน	1,800,000.00 เดิมกู้ 1,690,000.00	1,673,689.32 หักเงินฝากค้ำฯ 20,200.00 ส่งชำระ 3-200-200	106,110.68	27.24 ไม่มีวิทยฐานะ	ศึกษาต่อ
2	นางอาภรณ์ เพ็ชรรัตน์ อายุ 42 ปี 10 เดือน	2,300,000.00 เดิมกู้ 2,000,000.00	2,021,499.96 หักเงินฝากค้ำฯ 18,000.00 ส่งชำระ 10-210-204	260,500.04	20.37 รวมวิทยฐานะ 28.90	เพื่อชำระหนี้บัตรเครดิต
3	นางพรทิพย์ ลาดพันธ์ อายุ 45 ปี 3 เดือน	3,000,000.00 เดิมกู้ 2,900,000.00	2,843,428.16 ส่งชำระ 14-303-295	156,571.84	27.33 รวมวิทยฐานะ 34.32	เพื่อการศึกษาบุตร
4	นายเดชศรี หันทอง อายุ 49 ปี 5 เดือน	3,400,000.00 เดิมกู้ 3,330,000.00	3,293,404.85 ส่งชำระ 6-285-280	106,595.15	25.31 รวมวิทยฐานะ 31.31	ซ่อมแซมบ้าน ต่อเติมบ้าน
5	นางกฤติกา ตีสนิท อายุ 50 ปี 3 เดือน	3,100,000.00 เดิมกู้ 2,840,000.00	2,707,852.48 หักเงินฝากค้ำฯ 1,500.00 ส่งชำระ 38-318-312	390,647.52	22.47 รวมวิทยฐานะ 35.75	ซื้อรถยนต์
6	นางธัญนันท์ แก้วกุลธร อายุ 48 ปี 5 เดือน	3,850,000.00 เดิมกู้ 3,300,000.00	3,262,179.81 หักเงินฝากค้ำฯ 88,500.00 ส่งชำระ 7-303-288	499,320.19	23.96 รวมวิทยฐานะ 39.03	ชำระหนี้ธนาคารออมสิน

ที่	ชื่อ - นามสกุล	ยอดกู้/เดิมกู้	หนี้เดิม	ได้รับเงิน	เงินเหลือ %	เหตุผล
7	น.ส.สรณญา แก้วงาม อายุ 41 ปี 11 เดือน	2,340,000.00 เดิมกู้ 2,250,000.00	2,273,867.78 ส่งชำระ 8-286-280	66,132.22	25.26 รวมวิทยฐานะ 34.23	ค่ารักษาพยาบาลและ ค่าเทอม
8	น.ส.กนกพร อ่อนศรีน้อย อายุ 47 ปี 10 เดือน	3,350,000.00 เดิมกู้ 2,920,000.00	2,935,509.23 หักเงินฝากค้ำฯ 43,000.00 ส่งชำระ 11-299-294	371,490.77	10.09 รวมวิทยฐานะ 33.47	ชำระหนี้
9	นายอุทัยลักษณ์ ทันไชย อายุ 46 ปี 6 เดือน	3,820,000.00 เดิมกู้ 3,400,000.00	3,469,058.96 หักเงินฝากค้ำฯ 46,500.00 ส่งชำระ 3-286-281	304,441.04	19.30 รวมวิทยฐานะ 36.62	ซ่อมแซมบ้าน ต่อเติมบ้าน
10	นางพิสมัย ต้นกันยา อายุ 48 ปี 9 เดือน	4,600,000.00 เดิมกู้ 2,650,000.00	2,631,584.17 หักเงินฝากค้ำฯ 432,500.00 ส่งชำระ 4-289-278	1,535,915.83	19.74 รวมวิทยฐานะ 34.61	ชำระหนี้ธนาคารออมสิน
11	นางสุวิมล สว่างสุข อายุ 49 ปี 10 เดือน	4,200,000.00 เดิมกู้ 2,600,000.00	2,605,884.77 หักเงินฝากค้ำฯ 343,000.00 ส่งชำระ 10-300-295	1,251,115.23	21.74 รวมวิทยฐานะ 38.95	ชำระหนี้ธนาคารออมสิน
12	นายสายธาร สาระกุล อายุ 50 ปี 8 เดือน	4,200,000.00 เดิมกู้ 2,680,000.00	2,725,479.81 หักเงินฝากค้ำฯ 318,000.00 ส่งชำระ 1-292-286 ส่งชำระไม่ครบ 2 งวด	1,156,520.19	20.15 รวมวิทยฐานะ 37.63	ชำระหนี้ธนาคารออมสิน

ข้อเสนอ - เห็นควรพิจารณาตามระเบียบสหกรณ์ออมทรัพย์ครูสระแก้ว จำกัด ว่าด้วยการให้เงินกู้สามัญ พ.ศ. 2566

- หากคณะกรรมการดำเนินการ / คณะกรรมการเงินกู้ พิจารณานุมัติ ขอให้ผู้กู้แนบเอกสารหลักฐานประกอบการพิจารณา และให้ผู้ค้ำประกันพร้อมคู่สมรสมารับทราบกรณีเงินเดือนเหลือไม่ถึง 30 %  
ว่าหากผู้กู้ไม่สามารถชำระหนี้ได้ครบจำนวนตามยอดที่สหกรณ์ฯเรียกเก็บสหกรณ์ฯจะดำเนินการเรียกเก็บไปยังผู้ค้ำประกัน และผู้ค้ำประกันไม่มีการอุทธรณ์ใดๆทั้งสิ้น

**ข้อมูลเพิ่ม**

1. นางกฤติกา ตีสถิต สมาชิกมีหนี้ธนาคารออมสินคงเหลือ จำนวน 2,300,000.00 บาท เห็นควรให้สมาชิกยื่นกู้วิยฐานะ เนื่องจากยังไม่เคยกู้วิยฐานะเลยยอดกู้ 400,000.00 บาท ส่งชำระ 4,400.00 บาท / เดือนเงินเดือนคงเหลือ 30.25% ตามระเบียบ
2. นางธัญนันท์ แก้วกุลธร แนบเอกสารหนี้ธนาคารออมสิน จำนวน 424,894.81 บาท
3. นางอาภรณ์ เพ็ชรรัตน์ แนบเอกสารหนี้บัตรเครดิต จำนวน 287,220.73 บาท
4. น.ส.สรญา แก้วงาม แนบเอกสารค่าลงทะเบียน จำนวน 34,000.00 บาท และรูปถ่ายบิดาเข้ารักษาที่โรงพยาบาล
5. น.ส.กนกพร อ่อนศรีน้อย แนบเอกสารหนี้บัตรเครดิต จำนวน 138,174.98 บาท และสัญญากู้เงิน จำนวน 220,000.00 บาท
6. นางพิสมัย ตันกันยา แนบเอกสารหนี้ธนาคารออมสิน จำนวน 1,442,809.95 บาท
7. นางสุวิมล สว่างสุข แนบเอกสารหนี้ธนาคารออมสิน จำนวน 1,127,692.80 บาท
8. นายสายธาร สาระกุล แนบเอกสารหนี้ธนาคารออมสิน จำนวน 1,127,692.80 บาท

เสนอที่ประชุม เพื่อโปรดพิจารณา

มติที่ประชุม อนุมัติตามเสนอ เว้นแต่รายที่ต้องทำประกันชีวิตเพิ่ม ในกรณีสมาชิกเสียชีวิตเงินที่ได้รับจากสหกรณ์ไม่เพียงพอชำระหนี้ให้ดำเนินการ ดังนี้

1. ให้สมาชิกขอใบรับรองแพทย์ที่ไม่เป็นโรคร้ายแรงตามที่บริษัทประกันหรือสมาคมฌาปนกิจสงเคราะห์ระบุ
2. ลดวงเงินกู้ลงเพื่อให้เพียงพอต่อการชำระหนี้

**4.18.5 เรื่อง พิจารณาคำขอกู้ฉุกเฉินเหลือไม่ถึง 30 %**

ประจำเดือน กุมภาพันธ์ 2568 ด้วยมีสมาชิกขอกู้ฉุกเฉิน กรณีเงินเดือนคงเหลือไม่ถึง 30% จำนวน 2 ราย ดังรายละเอียดดังนี้

ที่	ชื่อ - นามสกุล	ยอดกู้/เดิมกู้	หนี้เดิม	ได้รับเงิน	เงินเหลือ %	หมายเหตุ
1	นางวิไลพร ประกอบธรรม	50,000.00	22,517.81	22,482.19	17.28	ใช้จ่ายส่วนตัว
		เดิมกู้	ส่งชำระ			
	กู้ฉุกเฉิน	50,000.00	9-20-40			

ที่	ชื่อ - นามสกุล	ยอดกู้/เดิมกู้	หนี้เดิม	ได้รับเงิน	เงินเหลือ %	หมายเหตุ
2	น.ส.เนตรนาภา เปรมสังข์ กู้ฉุกเฉิน	20,000.00 เดิมกู้ 0.00	0.00 ส่งชำระ 0-0-40	20,000.00	27.95	ใช้จ่ายในครอบครัว มีเงินกู้ ATM = 200,000 บาท

เสนอที่ประชุม เพื่อโปรดพิจารณา

มติที่ประชุม อนุมัติ

#### 4.18.6 เรื่อง พิจารณาคำขอกู้กรณีถูกอายัดปันผลและเฉลี่ยคืน

ประจำเดือน กุมภาพันธ์ 2568 ด้วยมีสมาชิกขอกู้วิทยฐานะ ขอกู้สามัญ และ

ขอกู้ฉุกเฉิน กรณีถูกอายัดเงินปันผลและเงินเฉลี่ยคืน

ที่	ชื่อ - นามสกุล	ยอดกู้/เดิมกู้	หนี้เดิม	ได้รับเงิน	เงินเหลือ %	หมายเหตุ
1	นางพรกมล กันนิยม กู้ฉุกเฉิน	80,000.00 เดิมกู้ 50,000.00	46,250.00 ส่งชำระ 3-40-40	33,750.00	18.76	เพื่อการศึกษาบุตร ถูกอายัดฯ
2	น.ส.สุภาพร เพชรรักษา กู้วิทยฐานะ	400,000.00 เดิมกู้ 350,000.00	347,271.50 ส่งชำระ 3-234-238	52,728.50	18.37	ชำระหนี้บัตรเครดิต ถูกอายัดฯ

เสนอที่ประชุม เพื่อโปรดพิจารณา

มติที่ประชุม อนุมัติ

#### 4.18.7 เรื่อง พิจารณาคำขอกู้วิทยฐานะ

##### 4.18.7.1 เรื่อง พิจารณาคำขอกู้วิทยฐานะเงินเหลือไม่ถึง 30 % กู้ไม่เกินยอดเดิม

ประจำเดือน กุมภาพันธ์ 2568 ด้วยมีสมาชิกขอกู้วิทยฐานะ

ข้อมูลเพิ่มเติม ตามระเบียบสหกรณ์ออมทรัพย์ครูสระแก้ว จำกัด ว่าด้วย การให้เงินกู้วิทยฐานะ พ.ศ. 2567

ข้อ 3 “ เงินวิทยฐานะ” หมายถึง เงินวิทยฐานะ เงินประจำตำแหน่งหรือเงินค่าตอบแทนพิเศษ

ข้อ 4 คุณสมบัติของสมาชิกตามระเบียบนี้

4.1 เป็นสมาชิกสหกรณ์ออมทรัพย์ครูสระแก้ว จำกัด ที่มีเงินได้รายเดือนประจำจังหวัดสระแก้ว

4.2 เป็นผู้ได้รับเงินวิทยฐานะ และเงินประจำตำแหน่งฯ ชำนาญการ หรือชำนาญการพิเศษ

หรือเชี่ยวชาญ

ข้อ 5 วงเงินกู้

- สมาชิกที่ได้รับเงินวิทยฐานะชำนาญการ กู้ได้ไม่เกิน 400,000 บาท
- สมาชิกที่ได้รับเงินวิทยฐานะ และเงินประจำตำแหน่งชำนาญการพิเศษ กู้ได้ไม่เกิน 500,000 บาท
- สมาชิกที่ได้รับเงินวิทยฐานะ และเงินประจำตำแหน่งฯ เชี่ยวชาญ กู้ได้ไม่เกิน 600,000 บาท

ข้อ 6 ส่งชำระหนี้เงินกู้เสร็จสิ้นไม่เกิน 240 งวด หรือไม่เกินวันที่ 30 กันยายน ของปีที่เกษียณอายุราชการ หรือปฏิบัติหน้าที่ทางราชการ และต้องมีเงินได้รายเดือนคงเหลือไม่น้อยกว่าร้อยละ 30

ข้อ 8 อัตราดอกเบี้ย ร้อยละ 4.75 บาท / ปี (ไม่ได้รับเงินเฉลี่ยคืน) ในการประชุมคณะกรรมการดำเนินการ ชุดที่ 29 ครั้งที่ 7 / 2565 วันที่ 22 เมษายน 2565 ที่ประชุมมีมติมอบให้ประธานเป็นเป็นผู้พิจารณาอนุมัติกรณีที่เป็นไปตามระเบียบฯและนำเสนอคณะกรรมการดำเนินการเพื่อทราบในการประชุมคราวถัดไป และ

การกู้วิทยฐานะใหม่ ต้องส่งชำระ 3 งวดเดือนในการประชุมคณะกรรมการดำเนินการ ชุดที่ 29 ครั้งที่ 15 / 2565 วันที่ 23 พฤศจิกายน 2565 ที่ประชุมมีมติกรณีกู้วิทยฐานะแล้วอายัดเงินปันผลและเงินเฉลี่ยคืนให้กู้ได้ไม่เกิน 250,000 บาทหรือไม่เกินยอดกู้เดิม

ในการประชุมคณะกรรมการดำเนินการ ชุดที่ 30 ครั้งที่ 8 / 2566 วันที่ 25 กรกฎาคม พ.ศ.2566 ที่ประชุมมีมติอนุมัติให้สมาชิกที่มีเงินได้รายเดือนเหลือไม่ถึง 30 % ให้กู้วิทยฐานะในวงเงินไม่เกิน 300,000 บาท

มติที่ประชุมคณะกรรมการดำเนินการ ชุดที่ 31 ในการประชุมครั้งที่ 8 / 2567 วันที่ 25 กรกฎาคม พ.ศ. 2567 ยกเลิกมติในการประชุมคณะกรรมการดำเนินการ ชุดที่ 29 ครั้งที่ 15 / 2565 วันที่ 23 พฤศจิกายน 2565 ที่ประชุมมีมติกรณีกู้วิทยฐานะแล้วอายัดเงินปันผลและเงินเฉลี่ยคืนให้กู้ได้ไม่เกิน 250,000 บาท หรือไม่เกินยอดกู้เดิม

ประจำเดือน กุมภาพันธ์ 2568 มีสมาชิกขอกู้วิทยฐานะ เงินเหลือไม่ถึง 30 % จำนวน 3 ราย ดังรายละเอียด

ที่	ชื่อ - นามสกุล	ยอดกู้	หนี้เดิม	ได้รับเงิน	เงินเหลือ %	หมายเหตุ
1	นายวณิชพงษ์ สวยสม	500,000.00 เดิมกู้ 500,000.00	487,446.84 ส่งชำระ 5-167-162	12,553.16	24.18	ใช้จ่ายส่วนตัว
2	นายฉันทการณ กุลพานิช	300,000.00 เดิมกู้ 300,000.00	277,658.16 ส่งชำระ 4-49-40	22,341.84	28.66	ใช้จ่ายในครอบครัว

ที่	ชื่อ - นามสกุล	ยอดกู้	หนี้เดิม	ได้รับเงิน	เงินเหลือ %	หมายเหตุ
3	น.ส.ธวัลรัตน์ เสียมกระโทก	400,000.00 เดิมกู้ 400,000.00	392,880.59 ส่งชำระ 7-238-238	7,119.41	29.64	จัดซื้อเครื่องอุปโภค บริโภค

เสนอที่ประชุม เพื่อโปรดพิจารณา

มติที่ประชุม อนุมัติ

#### 4.18.7.2 เรื่อง พิจารณาคำขอกู้วิทยฐานะเงินเหลือไม่ถึง 30% กู้เพิ่มยอด

ประจำเดือน กุมภาพันธ์ 2568 มีสมาชิกขอกู้วิทยฐานะ เงินเหลือไม่ถึง 30 % กู้เพิ่มยอด

ตั้งรายละเอียด

ที่	ชื่อ - นามสกุล	ยอดกู้	หนี้เดิม	ได้รับเงิน	เงินเหลือ %	หมายเหตุ
1	นางนิกข์นิภา เย็นจิต	350,000.00 เดิมกู้ 250,000.00	246,734.09 ส่งชำระ 3-162-157	103,265.91	20.42	ค่าเล่าเรียนการศึกษา บุตรปริญญาโท และ ใช้จ่ายในครอบครัว
2	น.ส.หทัยนุช สุวรรณโณ	500,000.00 เดิมกู้ 400,000.00	388,687.13 ส่งชำระ 10-224-221	111,312.87	28.37	ชำระหนี้
3	น.ส.นิภาพร นพเกล้า	400,000.00 เดิมกู้ 250,000.00	248,147.92 ส่งชำระ 3-239-238	151,852.08	19.34	ใช้จ่ายในการพาบุตร ไปรักษา
4	นางปัทมาภรณ์ เดชพันธ์	300,000.00 เดิมกู้ 200,000.00	194,897.35 ส่งชำระ 3-97-102	105,102.65	27.22	ซ่อมครัวและห้องน้ำ ให้บิดา
5	นายเปี่ยมศักดิ์ เดชพันธ์	410,000.00 เดิมกู้ 350,000.00	346,395.87 ส่งชำระ 3-193-198	63,604.13	22.84	ชำระหนี้และดำรงชีพ
6	นางธัญลักษณ์ ธรรมสินสมบัติ	400,000.00 เดิมกู้ 360,000.00	332,936.02 ส่งชำระ 5-60-55	67,063.98	27.34	ใช้จ่ายในชีวิตประจำวัน



ที่	ชื่อ - นามสกุล	ยอดกู้ เดิมกู้	หนี้เดิม ส่งชำระ	ได้รับเงิน	เงินเหลือ %	หมายเหตุ
7	นางอุบลวรรณ คำเรือง	400,000.00 เดิมกู้ 200,000.00	190,708.39 ส่งชำระ 3-58-53	209,291.61	22.34	เพื่อชำระหนี้บัตรเครดิต
8	น.ส.รัตติกาล เรืองเกิด	290,000.00 เดิมกู้ 250,000.00	240,275.80 ส่งชำระ 6-122-109	49,724.20	28.02	ใช้หนี้บัตรเครดิต
9	นายจักรกริช จากกิ่งเรือง โรจน์	500,000.00 เดิมกู้ 430,000.00	424,422.82 ส่งชำระ 2-124-119 ส่งชำระไม่ครบ 3 งวด	75,577.18	28.69	เพื่อการศึกษาบุตร
10	นายสมัย ศรีบุญเสริมส่ง	195,000.00 เดิมกู้ 180,000.00	163,416.87 ส่งชำระ 2-21-19 ส่งชำระไม่ครบ 3 งวด	31,583.13	17.16	ชำระหนี้

เสนอที่ประชุม เพื่อโปรดพิจารณา

มติที่ประชุม อนุมัติ

#### 4.18.8 เรื่อง พิจารณาจ่ายเงินกู้สวัสดิการพิเศษโครงการรวมหนี้ปันสุข ( สร.51 )

4.18.8.1 เรื่อง พิจารณาจ่ายเงินกู้สวัสดิการพิเศษโครงการรวมหนี้ปันสุข (กรณีเงินเหลือมากกว่า 30%)

ตามที่สหกรณ์ออมทรัพย์ครูสระแก้ว จำกัด ได้ดำเนินการโครงการรวมหนี้ปันสุข ครั้งที่ 1 ซึ่งเป็นกิจกรรมแก้ไขปัญหาหนี้สินครู และบุคลากรทางการศึกษา เพื่อให้สมาชิกมีคุณภาพชีวิตที่ดีขึ้น สร้างความมั่นคงเข้มแข็งให้เป็นที่เชื่อมั่นของสมาชิกตามอุดมการณ์ของสหกรณ์ ตลอดจนเป็นการสนองนโยบายของรัฐบาล และปฏิบัติตามระเบียบกระทรวงศึกษาธิการ ว่าด้วย การหักเงินเดือน เงินบำเหน็จบำนาญข้าราชการเพื่อชำระหนี้เงินกู้ให้แก่สวัสดิการภายในส่วนราชการและสหกรณ์ พ.ศ.2551 นั้น

ตามแผนงานการดำเนินการของโครงการรวมหนี้ปันสุข ครั้งที่ 1 กลุ่มเป้าหมายที่สหกรณ์ต้องการแก้ไขปัญหาภาระหนี้สิน คือ สมาชิกที่มีเงินได้รายเดือนคงเหลือไม่ถึง 30% ที่เป็นข้าราชการบำนาญและราชการประจำ โดยเป็นการแก้ปัญหาหนี้ภายในสหกรณ์ให้แก่สมาชิก และเมื่อสมาชิกดังกล่าวได้ดำเนินการ

ตามโครงการเรียบร้อยแล้วมีสิทธิ์กู้เงินสวัสดิการพิเศษโครงการรวมหนี้ปันสุข เพื่อสำหรับใช้จ่ายตามความจำเป็น ในการดำรงชีพและพัฒนาคุณภาพชีวิตให้ดีขึ้น

โดยสมาชิกที่ดำเนินการตามโครงการรวมหนี้ปันสุข ครั้งที่ 1 ประจำเดือน กรกฎาคม – ตุลาคม 2567 มีจำนวน 491 ราย และสามารถกู้เงินกู้สวัสดิการพิเศษโครงการรวมหนี้ปันสุขได้ตามหลักเกณฑ์ของ โครงการฯ คือ เมื่อกู้แล้วต้องมีเงินได้รายเดือนคงเหลือไม่น้อยกว่า 30% และชำระหนี้หมดภายในอายุ 75 ปี ซึ่งมีจำนวน 318 ราย เป็นวงเงินทั้งสิ้นประมาณ 85,000,000.00 บาท

ทั้งนี้ การกำหนดงวดชำระหนี้สมาชิกผู้กู้ตามระเบียบ ว่าด้วยการให้กู้สวัสดิการพิเศษโครงการ รวมหนี้ปันสุข ตามคำแนะนำกรมส่งเสริมสหกรณ์ เกี่ยวกับการกำหนดงวดชำระหนี้เงินกู้สหกรณ์ออมทรัพย์และ เครดิตยูเนียน ตามหนังสือ ที่ สก 0010/964 ลงวันที่ 2 สิงหาคม 2567 กำหนดให้ส่งชำระไม่เกิน 120 งวด และในกรณีใช้บุคคลค้ำประกันร่วมกับหลักทรัพย์ หรือหลักทรัพย์เป็นประกันอย่างเดียวสามารถขยายงวดชำระหนี้ เพิ่มเป็นสองเท่า คือไม่เกิน 240 งวด

สำหรับหลักเกณฑ์การส่งชำระหนี้เงินกู้สวัสดิการพิเศษโครงการรวมหนี้ปันสุข เพื่อป้องกันมิให้ผู้ กู้มีภาระหนี้เกินหลักประกัน ( การทำประกันชีวิต ) สหกรณ์จึงกำหนดให้ผู้กู้ตามระเบียบนี้ส่งชำระไม่เกินอายุครบ 75 ปี และ/หรือมีเงินสวัสดิการเพียงพอต่อการชำระหนี้เมื่ออายุครบ 85 ปี

การให้กู้เงินกู้สวัสดิการพิเศษโครงการรวมหนี้ปันสุข เพื่อมิให้เกิดปัญหาการชำระหนี้หลังจากที่ สมาชิกได้รวมหนี้ปันสุขแล้ว การให้กู้ควรคำนึงความสามารถในการชำระหนี้ของผู้กู้ เพื่อไม่ให้เกิดปัญหาเงินเดือน คงเหลือไม่เป็นไปตามระเบียบ

ประจำเดือน กุมภาพันธ์ พ.ศ 2568 มีสมาชิกที่มีความประสงค์ขอกู้เงินสวัสดิการพิเศษโครงการ รวมหนี้ปันสุข นำเสนอที่ประชุมคณะกรรมการเงินกู้เพื่อพิจารณามีจำนวนทั้งสิ้น 2 ราย โดยเป็นกรณีที่มี เงินได้รายเดือนคงเหลือหลังจากกู้แล้วไม่น้อยกว่า 30% ดังรายละเอียด

ที่	ชื่อ - นามสกุล	หนี้ปันสุข (รป. 50)		ขอกู้	สร. (51) หนี้คงเหลือ	หมายเหตุ
		ยอดกู้	หนี้คงเหลือ			
1	นางพรพี ดุจเฉลิม อายุ 62 ปี 9 เดือน	5,040,000.00 ส่งชำระ 5-360	4,996,126.77	50,000.00	0.00	31.89 %
2	นายชัชวาลย์ สายทอง อายุ 66 ปี 5 เดือน	4,300,000.00 ส่งชำระ 6-360	4,269,210.78	110,000.00	58,347.71	31.26 %

(รายละเอียดตามเอกสารภาคผนวก หน้า 299 )

เสนอที่ประชุม เพื่อโปรดพิจารณา  
มติที่ประชุม อนุมัติ

4.18.8.2 เรื่อง พิจารณาจ่ายเงินกู้สวัสดิการพิเศษโครงการรวมหนี้ปันสุข (กรณีเงินเหลือไม่ถึง 30 %)

ประจำเดือน กุมภาพันธ์ พ.ศ 2568 มีสมาชิกที่มีความประสงค์ขอกู้เงินสวัสดิการพิเศษโครงการรวมหนี้ปันสุข (กรณีเงินเหลือไม่ถึง 30 %) จำนวน 5 ราย ดังรายละเอียด

ที่	ชื่อ - นามสกุล	หนี้ปันสุข (รป. 50)		ขอกู้	หมายเหตุ
		ยอดกู้	หนี้คงเหลือ		
1	นายฉวี พรมมี อายุ 60 ปี 9 เดือน	3,000,000.00 ส่งชำระ 4-360	2,986,356.38	10,000.00 สิทธิ์กู้ 0.00	27.59 %
2	นายสายชล ฉิมพาลี อายุ 68 ปี 8 เดือน	3,040,000.00 ส่งชำระ 6-346	3,017,208.99	20,000.00 สิทธิ์กู้ 8,650.00	29.48 %
3	นายจำลอง ยุวพัฒน์ อายุ 69 ปี 8 เดือน	3,110,000.00 ส่งชำระ 6-337	3,084,743.53	25,000.00 สิทธิ์กู้ 0.00	27.34 %
4	นางนพธีรา เหมนาค อายุ 63 ปี 8 เดือน	2,510,000.00 ส่งชำระ 3-360	2,493,503.27	7,000.00 สิทธิ์กู้ 0.00	25.57 %
5	นางชัญญา ธำรงธนาพรเมธ อายุ 70 ปี 4 เดือน	2,040,000.00 ส่งชำระ 6-318	2,021,506.80	18,000.00 สิทธิ์กู้ 0.00	4.57 %

ข้อมูลเพิ่มเติม

1. หลักเกณฑ์การกู้ตามโครงการ 2.2 สมาชิกที่มีเงินคงเหลือไม่ถึง 30 % กู้ได้เท่ากับจำนวนต้นเงินที่ส่งชำระคืนแล้วของโครงการรวมหนี้ปันสุข และต้องยินยอมให้สหกรณ์หักเงินจากบัญชีธนาคารกรุงไทย จำกัด เท่านั้น (ยื่นคำขอกู้ได้เมื่อชำระเงินหนี้โครงการรวมหนี้ปันสุขมาแล้วไม่น้อยกว่า 3 งวด)

(รายละเอียดตามเอกสารภาคผนวก หน้า 300 )

เสนอที่ประชุม เพื่อโปรดพิจารณา

มติที่ประชุม อนุมัติ

ระเบียบวาระที่ 5 เรื่อง อื่นๆ

5.1 เรื่อง พิจารณาดำเนินการกรณีที่บริษัทประกันชีวิตหรือสมาคมฌาปนกิจสงเคราะห์  
ยังไม่ให้ความคุ้มครอง

ตามที่ ที่ประชุมใหญ่สามัญ ประจำปีบัญชี 2567 อนุมัติให้ทำประกันชีวิตกลุ่มสมาชิกสหกรณ์  
กับ บมจ.คัมภีร์โตเกียวมารีน และ บมจ.ไทยสมุทรประกันชีวิต ระยะเวลาคุ้มครอง 1 มีนาคม 2568 – 28 กุมภาพันธ์ 2569  
ซึ่งมีเงื่อนไข ในเรื่องระยะเวลารอคอย 1 ปี สำหรับสมาชิกที่กู้ใหม่หรือเพิ่มทุนประกัน(กู้เพิ่ม)นั้น เพื่อเป็นการสร้างความ  
มั่นคงให้แก่สหกรณ์และสมาชิกผู้ค้าประกัน เห็นควรกำหนดวิธีการดำเนินการ

เสนอที่ประชุม เพื่อโปรดพิจารณา  
มติที่ประชุม ให้ดำเนินการดังนี้

1. ในวันที่จ่ายเงินกู้ให้ฝ่ายจัดการคำนวณดูว่าหากสมาชิกผู้กู้เสียชีวิตแล้วเงินค่าหุ้นหรือเงินสวัสดิการ  
ที่ได้รับเพียงพอชำระหนี้หรือไม่ หากไม่เพียงพอให้ลดยอดเงินกู้ลงหรือให้ดำเนินการตาม ข้อ 2
2. ให้สมาชิกผู้กู้ขอใบรับรองแพทย์ว่าเคยมีประวัติการรักษาโรค ที่บริษัทประกันหรือสมาคมฌาปนกิจ  
สงเคราะห์ที่สหกรณ์กำหนด ที่มีระยะเวลารอคอย 1 ปี หากมีประวัติการรักษาหรือการตรวจพบ  
ให้นำเสนอคณะกรรมการเงินกู้หรือคณะกรรมการดำเนินการ พิจารณา
3. ให้สมาชิกผู้กู้และผู้ค้าประกันเซ็นรับทราบคำเตือนผู้กู้และผู้ค้าประกัน โดยให้ผู้บังคับบัญชาของ  
ผู้กู้รับทราบก่อนลงนามในสัญญา
4. แนะนำให้สมาชิกสมัครสมาคมฌาปนกิจสงเคราะห์

เลิกประชุม เวลา 17.00 น.

(ลงชื่อ) รังสรรค์ สุวรรณภักดี ผู้จัดบันทึกการประชุม  
( นายรังสรรค์ สุวรรณภักดี )  
กรรมการและเลขานุการ

(ลงชื่อ) สมพร พิลาสันต์ ผู้ตรวจบันทึกการประชุม  
( นายสมพร พิลาสันต์ )  
ประธานกรรมการ



# ภาคผนวก

การประชุมผู้ตรวจสอบกิจการ  
สหกรณ์ออมทรัพย์ครูสระแก้ว จำกัด  
ประจำปีบัญชี 2568  
ครั้งที่ 2/2568  
วันที่ 10 กุมภาพันธ์ พ.ศ. 2568

ณ ห้องประชุมสำนักงานสหกรณ์ออมทรัพย์ครูสระแก้ว จำกัด

เริ่มประชุม เวลา 10.00 น.

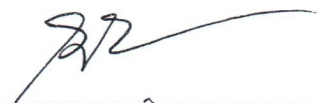
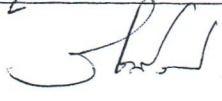
ผู้ตรวจสอบกิจการมาประชุม จำนวน .....๓..... คน

ที่	ชื่อ - สกุล	ตำแหน่ง	ลายมือชื่อ
1	นายวุฒิศักดิ์ พรหมคช	ประธานผู้ตรวจสอบกิจการ	
2	นางรัชนีวรรณ จรรยาดี	ผู้ตรวจสอบกิจการ	
3	นางสาวจันทิ บุญตา	เลขานุการผู้ตรวจสอบกิจการ	

ผู้เข้าร่วมประชุม จำนวน ..... คน

ที่	ชื่อ - สกุล	ตำแหน่ง	ลายมือชื่อ



รายงานการประชุมผู้ตรวจสอบกิจการสหกรณ์ออมทรัพย์ครูสระแก้ว จำกัด

ประจำปีบัญชี 2568

ครั้งที่ 2/2568

วันที่ 10 กุมภาพันธ์ พ.ศ. 2568

ณ ห้องประชุมสำนักงานสหกรณ์ออมทรัพย์ครูสระแก้ว จำกัด

เริ่มประชุม เวลา 10.00 น.

ระเบียบวาระที่ 1 เรื่อง ประธานแจ้งให้ที่ประชุมทราบ

1.1 วันที่ 21 – 23 มีนาคม 2568 สหกรณ์ออมทรัพย์ครูสระแก้ว จำกัด จะจัดไปศึกษาดูงานที่สหกรณ์ออมทรัพย์ครูสิงห์บุรี จำกัด และ สหกรณ์ออมทรัพย์ครูกำแพงเพชร จำกัด

เสนอที่ประชุม เพื่อโปรดทราบ

ที่ประชุม รับทราบ

ระเบียบวาระที่ 2 เรื่อง รับรองรายงานการประชุมครั้งที่แล้ว

เสนอที่ประชุม เพื่อรับรองรายงานการประชุม ครั้งที่ 1/2568 เมื่อวันที่ 13 มกราคม 2568

ที่ประชุม - รับรอง -

ระเบียบวาระที่ 3 เรื่อง เสนอเพื่อทราบ

3.1 ตรวจสอบหนังสือสัญญาขอกู้เงินเพื่อเหตุฉุกเฉินปกติ ประจำเดือน มกราคม 2568  
จำนวน 101 สัญญา

ผลปรากฏว่า ไม่เรียบร้อย จำนวน 2 ฉบับ ดังนี้

- พยานเซ็นชื่อไม่ครบในหนังสือยินยอมผู้ค้ำประกัน จำนวน 1 ฉบับ
- จำนวนเงินกู้ตัวเลขไม่ถูกต้อง ในหนังสือค้ำประกัน จำนวน 1 ฉบับ

( จำนวนตัวเลข 2,500 บาท แต่ตัวหนังสือ เป็น สองหมื่นห้าพันบาทถ้วน )

3.2 ตรวจสอบหนังสือสัญญาเงินกู้สามัญที่จ่ายเงิน ในวันที่ 7 กุมภาพันธ์ 2568 จำนวน 11 สัญญา  
ผลปรากฏว่า ถูกต้อง เรียบร้อยดี

เสนอที่ประชุม เพื่อโปรดทราบ

ที่ประชุม รับทราบ

ระเบียบวาระที่ 4 เรื่อง เสนอเพื่อพิจารณา

4.1 การพิจารณาประเด็นการดำเนินงานที่มีความเสี่ยง ประจำปีบัญชี 2568

-2-

4. ผลการตรวจสอบในแต่ละด้าน ดังนี้

4.1 ตรวจสอบรายงานด้านกลยุทธ์

-

4.2 ตรวจสอบรายงานด้านสินเชื่อ / เครดิต

จากการประชุมอนุกรรมการจัดเก็บสัญญาการกู้เงิน เมื่อวันที่ 18 กุมภาพันธ์ 2568 พบว่า

4.2.1 ตรวจสอบหนังสือสัญญาเงินกู้สามัญที่ชำระเสร็จสิ้นแล้ว ประจำเดือน มกราคม 2568

( 1-31 มกราคม 2568 ) จำนวน 229 สัญญา

ผลการตรวจ ถูกต้อง เรียบร้อย ครบถ้วน

4.2.2 ตรวจสอบหนังสือสัญญาเงินกู้สามัญ ประจำเดือน มกราคม 2568

( 1-31 มกราคม 2568 )

- สัญญาเงินกู้สามัญ

จำนวน 249 สัญญา

ผลการตรวจ ถูกต้อง เรียบร้อย

4.2.3 ตรวจสอบหนังสือสัญญาเงินกู้วิสาหกิจ ประจำเดือน มกราคม 2568

( 1-31 มกราคม 2568 )

- สัญญาเงินกู้วิสาหกิจ

จำนวน 75 สัญญา

ผลการตรวจ ไม่เรียบร้อย จำนวน 3 สัญญา

- คู่สมรสผู้ค้าประกันเซ็นเป็นพยานในหนังสือยินยอมผู้ค้าประกันของตนเอง จำนวน 1 ฉบับ

- บัตรประชาชนคู่สมรสของผู้กู้หมดอายุ

จำนวน 1 ราย

- บัตรประชาชนของผู้กู้หมดอายุ

จำนวน 1 ราย

4.2.4 ตรวจสอบหนังสือสัญญาขอกู้เงินสวัสดิการพิเศษโครงการรวมหนี้ปันสุขที่จ่ายในเดือน

มกราคม 2568

- สัญญาเงินกู้สวัสดิการพิเศษโครงการรวมหนี้ปันสุข

จำนวน 19 สัญญา

ผลการตรวจ ถูกต้อง เรียบร้อย

4.3 ตรวจสอบรายงานด้านการลงทุน / การตลาด

-

4.4 ตรวจสอบรายงานด้านสภาพคล่อง

-

4.5 ตรวจสอบรายงานด้านการปฏิบัติการ

-



#### 4.6 ตรวจสอบรายงานด้านเงินรับฝาก / การเงิน

- ตรวจสอบเอกสารการรับ - จ่าย และเอกสารการโอนเงิน มีเอกสารประกอบรายการถูกต้อง ครบถ้วน

- ตรวจสอบระบบการจัดทำบัญชี มีการบันทึกบัญชีเป็นปัจจุบัน เรียบร้อย และถูกต้อง

- ตรวจสอบเงินสดคงเหลือประจำวันถูกต้อง

- ตรวจสอบทะเบียนทุนเรือนหุ้น ณ วันที่ 31 มกราคม 2568

จำนวน 4,604,686,810.00 บาท

#### 4.7 ตรวจสอบรายงานด้านชื่อเสียง

-

#### 4.8 ตรวจสอบรายงานด้านสภาพแวดล้อมอื่นๆ

-

#### 5. ข้อสังเกตที่ตรวจพบและข้อเสนอแนะที่สหกรณ์ควรแก้ไข

กิจกรรม/โครงการ/การดำเนินการที่เกี่ยวข้อง

-

ปัจจัยเสี่ยง

-

ปัญหา/แนวทางแก้ไข

-

#### 6. เรื่องอื่นๆ

-

ลงชื่อ **วุฒิศักดิ์ พรหมคช** ประธานผู้ตรวจสอบกิจการ  
( นายวุฒิศักดิ์ พรหมคช )

ลงชื่อ **รัชนีวรรณ จรรยาดี** กรรมการผู้ตรวจสอบกิจการ  
( นางรัชนีวรรณ จรรยาดี )

ลงชื่อ **จันทิ บุญตา** เลขานุการผู้ตรวจสอบกิจการ  
( นางสาวจันทิ บุญตา )



## รายงานการตรวจสอบกิจการสหกรณ์ออมทรัพย์ครูสระแก้ว จำกัด ประจำเดือน กุมภาพันธ์ 2568

เรียน คณะกรรมการดำเนินการสหกรณ์ออมทรัพย์ครูสระแก้ว จำกัด

ข้าพเจ้าและคณะได้ตรวจสอบกิจการสหกรณ์ออมทรัพย์ครูสระแก้ว จำกัด ครั้งที่ 2/2568 ณ วันที่ 10 กุมภาพันธ์ 2568 เวลา 10.00 น. จึงขอรายงานผลการตรวจสอบกิจการสหกรณ์ออมทรัพย์ครูสระแก้ว จำกัด พอสังเขป ดังนี้

### 1. วัตถุประสงค์การตรวจสอบ

- 1.1 เพื่อตรวจสอบเอกสาร หลักฐานบัญชี ทะเบียน และการเงิน ให้ทราบข้อเท็จจริงของสหกรณ์ฯ ที่เป็นอย่าง
- 1.2 เพื่อตรวจสอบการปฏิบัติงานเกี่ยวกับการบัญชีและการเงินของสหกรณ์
- 1.3 เพื่อตรวจสอบการดำเนินงานของคณะกรรมการตามแนวทาง แผนงานข้อบังคับ และระเบียบต่างๆของสหกรณ์

### 2. ขอบเขตของการตรวจสอบ

- 2.1 ด้านการบริหารทั่วไป ตรวจสอบประสิทธิภาพการให้บริการ ด้านการบริหารงานบุคคล ด้านเทคโนโลยี ด้านพัสดุ และงานสารบรรณ
- 2.2 ด้านการเงิน ตรวจสอบรายได้ รายจ่าย การบริหารการเงิน และฐานะทางการเงินของสหกรณ์
- 2.3 ด้านการให้สินเชื่อ ตรวจสอบเอกสาร หลักฐาน ด้านความครบถ้วน ถูกต้องของหลักประกัน
- 2.4 ด้านบริการเงินฝาก ตรวจสอบความถูกต้องของการบันทึกบัญชีเงินฝาก ความถูกต้องเหมาะสมของผลตอบแทนสมาชิก การให้บริการเงินฝากแก่สมาชิก
- 2.5 ด้านหนี้สิน ตรวจสอบรูปแบบรายงานหนี้ค้างชำระ การติดตามเร่งรัดหนี้สิน การบริหารหนี้ การฟ้องร้องและการประนีประนอมยอมความ

### 3. วิธีการตรวจสอบ

- 3.1 การตรวจสอบแบบเป็นทางการ คือ การเข้าตรวจสอบการดำเนินงานของสหกรณ์ตามแผนการตรวจสอบประจำเดือน ได้แก่
  - 3.1.1 การตรวจสอบการปฏิบัติงานของสหกรณ์ โดยการตรวจเอกสาร หลักฐานสมุดทะเบียนบัญชี รายงาน ใบสำคัญต่างๆ และเอกสารทางการเงิน
  - 3.1.2 การติดตามผลการบริหารงานของคณะกรรมการดำเนินการ
- 3.2 การตรวจสอบแบบไม่เป็นทางการ โดยการสังเกตพฤติกรรมกรให้บริการในด้านต่างๆ การรับข้อมูล ข้อเสนอแนะจากสมาชิกสหกรณ์ เพื่อประโยชน์การพัฒนากิจการของสหกรณ์

ลำดับประเภทความเสี่ยง	ประเด็นความเสี่ยง	ปัจจัยเสี่ยง	แนวทางการควบคุม
1. ด้านกลยุทธ์	1.1 การดำเนินการตามโครงการไม่เป็นไปตามเป้าหมายที่กำหนด 1.2 การกำหนดแผนกลยุทธ์	1.1 ตั้งเป้าหมายสูงเกินไป 1.2 ไม่ได้ได้รับความร่วมมือจากผู้เกี่ยวข้อง 1.3 ขาดการประสานงานที่ดีของผู้รับผิดชอบโครงการ 1.4 การนำแผนกลยุทธ์ไปปฏิบัติไม่เหมาะสม	1.1 กำหนดเป้าหมายที่สามารถปฏิบัติได้จริง 1.2 บอกความสำคัญของโครงการให้ผู้เกี่ยวข้องทราบ 1.3 มอบหมายผู้รับผิดชอบที่เป็นนักติดต่อประสานงานที่ดี 1.4 วางแผนกำหนดแผนกลยุทธ์ให้เหมาะสม
2. ด้านสินเชื่อ/เครดิต	2.1 สมาชิกมีหนี้ในระบบหลายทาง 2.2 สหกรณ์ไม่สามารถหักเงินได้ของสมาชิกจากหน่วยงานต้นสังกัด 2.3 สมาชิกออกจากงานประจำโดยไม่ได้รับเงินบำนาญหรือเงินบำนาญคงเหลือไม่พอชำระหนี้ 2.4 การพักชำระหนี้ทำให้มีเงินเดือนคงเหลือมากขึ้น 2.5 การติดตามหนี้	2.1 สหกรณ์อาจไม่ได้รับการชำระหนี้จากสมาชิก 2.2 สมาชิกส่งชำระหนี้ไม่เป็นไปตามสัญญาและระเบียบของสหกรณ์ 2.3 เกิดหนี้สูญหรือสงสัยจะสูญเพิ่มมากขึ้น 2.4 เมื่อมีเงินเดือนเหลือมากขึ้นจะไปก้อนี้กับสถาบันการเงินอื่น 2.5 ไม่มีแผนงานการติดตามหนี้สินอย่างเป็นรูปธรรม	2.1 ตรวจสอบสภาพทางการเงินของสมาชิกก่อนการให้สินเชื่อ 2.2 ประสานงานกับหน่วยงานต้นสังกัดขอหักเงินสมาชิก 2.3 จัดหาหลักประกันเงินกู้เพิ่ม 2.4 เปลี่ยนวิธีการช่วยเหลือสมาชิกในเรื่องของประกันชีวิตในบริษัทอื่นที่ไม่มีผลกระทบ 2.5 จัดทำแผนงานในการติดตามหนี้เชิงรุกอย่างเป็นรูปธรรม
3. ด้านการลงทุน/ การตลาด	3.1 อัตราดอกเบี้ยที่มีผลกระทบต่อรายได้ขององค์กร 3.2 แหล่งเงินกู้ของสหกรณ์	3.1 การเปลี่ยนแปลงของอัตราดอกเบี้ย 3.2 ไม่มีการวิเคราะห์แหล่งเงินกู้ในเรื่องการชำระหนี้ระยะสั้นระยะยาวและอัตราดอกเบี้ย	3.1 วิเคราะห์ วางแผน ติดตาม ข่าวสารของตลาดเงิน 3.2 วิเคราะห์แหล่งเงินกู้ในเรื่องอัตราดอกเบี้ย การกู้ระยะสั้นหรือระยะยาว ซึ่งส่งผลต่อผลตอบแทนสู่สมาชิก
4. ด้านสภาพคล่อง	4.1 การอนุมัติเงินกู้ให้สมาชิก โดยไม่คำนึงถึงการส่งชำระหนี้และเงินเดือนคงเหลือของสมาชิก 4.2 การให้สมาชิกกู้หลายๆโครงการอาจทำให้สหกรณ์ขาดสภาพคล่องในการหาแหล่งเงินทุนมาให้สมาชิกกู้ได้	4.1 สมาชิกขาดกำลังส่งที่เพียงพอขยับชำระหนี้ให้กับสหกรณ์ ทำให้เกิดหนี้ค้างชำระได้ 4.2 สหกรณ์หาแหล่งเงินกู้ดอกเบี้ยต่ำมาให้สมาชิกกู้ไม่ทัน	4.1 การอนุมัติเงินกู้ให้เป็นไปตามระเบียบการกู้เงินของสหกรณ์ 4.2 ไม่ควรมีโครงการให้กู้เงินมากโครงการเกินไป 4.3 จัดหาแหล่งเงินกู้ระยะยาวที่มีอัตราดอกเบี้ยต่ำ

ลำดับประเภทความเสี่ยง	ประเด็นความเสี่ยง	ปัจจัยเสี่ยง	แนวทางการควบคุม
5. ด้านปฏิบัติการ	5.1 เจ้าหน้าที่ไม่เข้าใจระเบียบ มติของสหกรณ์ทำให้การปฏิบัติไม่เป็นไปตามระเบียบหรือมติ 5.2 ระเบียบของสหกรณ์บางระเบียบยังไม่ได้ปรับปรุงให้เป็นปัจจุบัน หรือทันตามสถานการณ์	5.1 การปฏิบัติของเจ้าหน้าที่ไม่เป็นไปตามระเบียบ เกิดความเสียหาย 5.2 สหกรณ์อาจได้รับผลกระทบจากสถานการณ์ภายนอกได้	5.1 กรรมการและเจ้าหน้าที่ทำความเข้าใจในระเบียบ มติต่างๆของสหกรณ์ให้ตรงกัน 5.2 ปรับปรุงระเบียบ 5.3 มีกรอบโครงสร้าง แนวทางปฏิบัติ และขั้นตอนปฏิบัติงานที่ชัดเจน เพื่อให้เจ้าหน้าที่เข้าใจในบทบาทหน้าที่ของตน
6. ด้านเงินรับฝาก/การเงิน	6.1 ข้อมูลการฝากเงินของสมาชิก 6.2 การรับ-จ่ายเงินสด	6.1 การเปิดเผยข้อมูลสมาชิกที่มีเงินฝากเกิน 2,000,000 บาท 6.2 ไม่มีประกาศการรับ-จ่ายเงินสดที่ชัดเจน	6.1 ไม่นำข้อมูลการฝากเงินของสมาชิกไปเปิดเผยต่อสาธารณชน 6.2 มีการรับ-จ่ายเงินสดเป็นไปตามประกาศของสหกรณ์ออมทรัพย์ครูสระแก้ว จำกัด
7. ด้านชื่อเสียง	7.1 ข้อมูลระเบียบของนายทะเบียน 7.2 การประชาสัมพันธ์	7.1 สมาชิกไม่เข้าใจหรือเข้าใจผิดเกี่ยวกับระเบียบของนายทะเบียน ทำให้สหกรณ์เกิดความเสียหาย 7.2 ไม่มีการประชาสัมพันธ์ที่ถูกต้องรวดเร็ว และชัดเจน	7.1 อบรมให้ความรู้แก่กรรมการ/เจ้าหน้าที่เกี่ยวกับระเบียบของนายทะเบียนให้เข้าใจ เพื่อสื่อสารให้สมาชิกเข้าใจตรงกัน 7.2 มีการสื่อสารประชาสัมพันธ์ที่รวดเร็ว ถูกต้องและชัดเจน
8. ด้านการฟอกเงิน	8.1 การเปิดบัญชีของสมาชิกหลายๆบัญชีที่ฝากร่วมกันกับบุคคลภายนอก 8.2 การรายงานการทำธุรกรรม	8.1 มีการฝากเงินครั้งละมากๆ ในแต่ละบัญชีที่ฝากร่วมกับบุคคลภายนอก 8.2 ไม่รายงานการทำธุรกรรม การตามกฎหมาย (ปปง.)	8.1 จำกัดการเปิดบัญชีของสมาชิกที่เปิดร่วมกับบุคคลภายนอก 8.2 รายงานการทำธุรกรรมตามกฎหมาย(ปปง.)อย่างถูกต้องทุกครั้ง
9. ด้านเทคโนโลยีสารสนเทศและการสื่อสาร	9.1 การเปิดเผยข้อมูลสำคัญของสมาชิก 9.2 การสื่อสารของเจ้าหน้าที่ 9.3 ระบบ ICT 9.4 การรับโทรศัพท์ 9.5 มาตรการควบคุมภายในด้านเทคโนโลยี	9.1 ข้อมูลสำคัญของสมาชิกถูกโจรกรรม 9.2 การสื่อสารของเจ้าหน้าที่บางคนไม่ชัดเจนและไม่ตรงประเด็น 9.3 ระบบ ICT ล้มเหลว 9.4 สมาชิกหรือเจ้าหน้าที่ไม่กล้ารับโทรศัพท์กลัวแก๊งคอลเซ็นเตอร์ 9.5 ไม่มีมาตรการการควบคุมภายในด้านเทคโนโลยีอย่างถูกต้อง และเหมาะสม	9.1 ทหารีป้องกันข้อมูลสำคัญของสมาชิกถูกโจรกรรม 9.2 อบรมให้ความรู้แก่เจ้าหน้าที่เพื่ออธิบายให้สมาชิกได้เข้าใจให้ตรงประเด็น 9.3 มีระบบสำรองข้อมูล/การกู้คืนข้อมูลและจัดทำโปรแกรมป้องกันไวรัสที่มีคุณภาพสูง 9.4 ควรแจ้งสมาชิกบันทึกข้อมูลเบอร์โทรศัพท์ของสหกรณ์ที่ติดต่อเป็นประจำไว้

ลำดับประเภทความเสี่ยง	ประเด็นความเสี่ยง	ปัจจัยเสี่ยง	แนวทางการควบคุม
			9.5 จัดทำมาตรการควบคุมภายในด้านเทคโนโลยีอย่างเหมาะสมและปฏิบัติจริง
10. ด้านสภาพแวดล้อมอื่น ๆ	10.1 สังคม ทศนคติ และความเชื่อ	10.1 ไม่มีการสร้างความเชื่อมั่นหรือทศนคติที่ดีต่อสมาชิก	10.1 สร้างความเชื่อมั่นให้เกิดในสหกรณ์รวมถึงความซื่อสัตย์ โปร่งใส ตรวจสอบได้

เสนอที่ประชุม เพื่อโปรดพิจารณา  
 ที่ประชุม เห็นชอบ

ระเบียบวาระที่ 5 เรื่อง อื่นๆ (ถ้ามี)

5.1 การตรวจเพิ่มเอกสารรายงานทุกบัญชี ผลปรากฏว่า ถูกต้อง เรียบร้อย

เสนอที่ประชุม เพื่อโปรดทราบ  
 มติที่ประชุม รับทราบ

เลิกประชุม เวลา 16.30 น.

ลงชื่อ  ผู้จัดบันทึกการประชุม  
 ( นางสาวจันทิ บุญตา )

เลขานุการผู้ตรวจสอบกิจการ

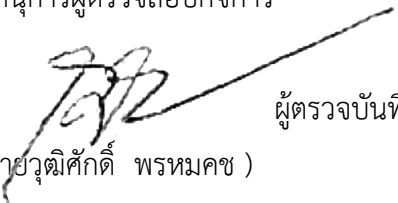
ลงชื่อ  ผู้ตรวจบันทึกการประชุม  
 ( นายวุฒิศักดิ์ พรหมคช )  
 ประธานผู้ตรวจสอบกิจการ

**กลับสู่ระเบียบวาระที่ 3.1**

เอกสารแนบท้ายระเบียบวาระที่ 3.2.2



(อำเภอเมืองสระแก้ว) ท.ร. 14/1

แบบรับรองรายการทะเบียนราษฎร จากฐานข้อมูลการทะเบียน  
สำนักทะเบียนกลาง กรมการปกครอง กระทรวงมหาดไทย

เลขประจำตัวประชาชน	3-4503-00412-89-5	เลขรหัสประจำบ้าน	4503-015105-2
ชื่อ	นายขจรลาภ ภูมิเรศสุนทร	เพศ	ชาย สัญชาติ ไทย
เกิดเมื่อ	22 กันยายน 2506      อายุ 61 ปี	สถานภาพ	ผู้อาศัย
มารดาชื่อ	วรรณิ -	สัญชาติ	ไทย
บิดาชื่อ	สา 3-4503-00412-88-7	สัญชาติ	ไทย

ที่อยู่ 180 หมู่ 6 ต.ซีเหล็ก อ.ปทุมรัตต์ จ.ร้อยเอ็ด

สำนักทะเบียน อำเภอปทุมรัตต์

เข้ามาอยู่เมื่อวันที่ 7 เดือน กุมภาพันธ์ พ.ศ. 2563

บันทึกเพิ่มเติม บุคคลนี้มีภูมิลำเนาอยู่ในบ้านนี้

ปรับปรุงครั้งสุดท้าย

วันที่ 7 เดือน กุมภาพันธ์ พ.ศ. 2568

รับรองว่าเป็นรายการจากฐานข้อมูลการทะเบียนราษฎร

วันที่ 7 เดือน กุมภาพันธ์ พ.ศ. 2568

(นายปิยะนิต ละครจากยานนท์)  
ผู้อำนวยการทะเบียนอำเภอเมืองสระแก้ว  
นายทะเบียน



(อำเภอเมืองสระแก้ว) ท.ร. 14/1

แบบรับรองรายการทะเบียนราษฎร จากฐานข้อมูลการทะเบียน  
สำนักทะเบียนกลาง กรมการปกครอง กระทรวงมหาดไทย

เลขประจำตัวประชาชน	3-3107-00224-63-9	เลขรหัสประจำบ้าน	2004-020911-3
ชื่อ	น.ส.ศศิสุธาทภัทร์ ธนสพัตน์	เพศ	หญิง สัญชาติ ไทย
เกิดเมื่อ	24 พฤษภาคม 2519      อายุ 48 ปี	สถานภาพ	เจ้าบ้าน
มารดาชื่อ	พรรณทิพย์      3-3107-00224-62-1	สัญชาติ	ไทย
บิดาชื่อ	อภิชาติ      -	สัญชาติ	ไทย
ที่อยู่	7/50 หมู่ 6 ต.หนองปลาไหล อ.บางละมุง จ.ชลบุรี		

สำนักทะเบียน      ท้องถิ่นเทศบาลตำบลบางละมุง  
 เข้ามาอยู่เมื่อวันที่      5      เดือน กรกฎาคม      พ.ศ. 2559  
 บันทึกเพิ่มเติม      บุคคลนี้มีภูมิลำเนาอยู่ในบ้านนี้

ปรับปรุงครั้งสุดท้าย      วันที่ 7 เดือน กุมภาพันธ์      พ.ศ. 2568

รับรองว่าเป็นรายการจากฐานข้อมูลการทะเบียนราษฎร

วันที่ 7 เดือน กุมภาพันธ์ พ.ศ. 2568

(นายประเสริฐ วัฒนารักษ์)  
 ผู้อำนวยการสำนักทะเบียนเมืองสระแก้ว



(อำเภอเมืองสระแก้ว) ท.ร. 14/1

แบบรับรองรายการทะเบียนราษฎร จากฐานข้อมูลการทะเบียน  
สำนักทะเบียนกลาง กรมการปกครอง กระทรวงมหาดไทย

เลขประจำตัวประชาชน	3-2510-00308-90-4	เลขรหัสประจำบ้าน	2510-014005-4
ชื่อ	น.ส.อ้อยใจ แซ่ตั้ง	เพศ	หญิง สัญชาติ ไทย
เกิดเมื่อ	7 ตุลาคม 2521	อายุ	46 ปี สถานภาพ
มารดาชื่อ	ทองหลั่น	3-2510-00308-87-4	สัญชาติ ไทย
บิดาชื่อ	ชวง	-	สัญชาติ ไทย

ที่อยู่ 222 หมู่ 5 ต.บ้านใหม่หนองไทร อ.อรัญประเทศ จ.สระแก้ว

สำนักทะเบียน อำเภออรัญประเทศ

เข้ามาอยู่เมื่อวันที่ 2 เดือน กุมภาพันธ์ พ.ศ. 2554

บันทึกเพิ่มเติม บุคคลนี้มีภูมิลำเนาอยู่ในบ้านนี้

ปรับปรุงครั้งสุดท้าย

วันที่ 7 เดือน กุมภาพันธ์ พ.ศ. 2568

รับรองว่าเป็นรายการจากฐานข้อมูลการทะเบียนราษฎร

วันที่ 7 เดือน กุมภาพันธ์ พ.ศ. 2568

(นาย)  เกษจากานนท์  
ผู้อำนวยการทะเบียนอำเภอเมืองสระแก้ว  
นายทะเบียน





(อำเภอเมืองสระแก้ว) ท.ร. 14/1

แบบรับรองรายการทะเบียนราษฎร จากฐานข้อมูลการทะเบียน  
สำนักทะเบียนกลาง กรมการปกครอง กระทรวงมหาดไทย

เลขประจำตัวประชาชน	3-5799-00293-04-5	เลขรหัสประจำบ้าน	5701-064776-3
ชื่อ	น.ส.ภคินีญา มโนชมภู	เพศ	หญิง สัญชาติ ไทย
เกิดเมื่อ	25 กันยายน 2524	อายุ	43 ปี สถานภาพ ผู้อาศัย
มารดาชื่อ	สุนีย์		3-5799-00293-02-9 สัญชาติ ไทย
บิดาชื่อ	อิทธิพล		- สัญชาติ ไทย

ที่อยู่ 657 หมู่ 24 ต.รอบเวียง อ.เมืองเชียงราย จ.เชียงราย

สำนักทะเบียน ท้องถิ่นเทศบาลนครเชียงราย

เข้ามาอยู่เมื่อวันที่ 19 เดือน พฤศจิกายน พ.ศ. 2558

บันทึกเพิ่มเติม บุคคลนี้มีภูมิลำเนาอยู่ในบ้านนี้

ปรับปรุงครั้งสุดท้าย

วันที่ 7 เดือน กุมภาพันธ์ พ.ศ. 2568

รับรองว่าเป็นรายการจากฐานข้อมูลการทะเบียนราษฎร

วันที่ 7 เดือน กุมภาพันธ์ พ.ศ. 2568

(นางเบญจมาภรณ์ ณะจากานนท์)  
ผู้ช่วยนายกทะเบียนเมืองสระแก้ว



(อำเภอเมืองสระแก้ว) ท.ร. 14/1

แบบรับรองรายการทะเบียนราษฎร จากฐานข้อมูลการทะเบียน  
สำนักทะเบียนกลาง กรมการปกครอง กระทรวงมหาดไทย

เลขประจำตัวประชาชน	3-4004-00489-73-3	เลขรหัสประจำบ้าน	1005-140540-7
ชื่อ	นายโกวิทย์ ปลั่งกลาง	เพศ	ชาย สัญชาติ ไทย
เกิดเมื่อ	29 พฤษภาคม 2519      อายุ 48 ปี	สถานภาพ	ผู้อาศัย
มารดาชื่อ	สำรอง      3-4004-00489-70-9	สัญชาติ	ไทย
บิดาชื่อ	สังวาลย์      -	สัญชาติ	ไทย

ที่อยู่      307/14 ซอยพหลโยธิน46 แขวงเสนานิคม เขตจตุจักร กรุงเทพมหานคร

สำนักทะเบียน      ท้องถิ่นเขตจตุจักร

เข้ามาอยู่เมื่อวันที่      22      เดือน เมษายน      พ.ศ. 2552

บันทึกเพิ่มเติม      บุคคลนี้มีภูมิลำเนาอยู่ในบ้านนี้

ปรับปรุงครั้งสุดท้าย

วันที่ 7 เดือน กุมภาพันธ์ พ.ศ. 2568

รับรองว่าเป็นรายการจากฐานข้อมูลการทะเบียนราษฎร

วันที่ 7 เดือน กุมภาพันธ์ พ.ศ. 2568

(ผู้รองนายทะเบียนเมืองสระแก้ว)



(อำเภอเมืองสระแก้ว) ท.ร. 14/1

แบบรับรองรายการทะเบียนราษฎร จากฐานข้อมูลการทะเบียน  
สำนักทะเบียนกลาง กรมการปกครอง กระทรวงมหาดไทย

เลขประจำตัวประชาชน	3-2501-00080-18-1	เลขรหัสประจำบ้าน	2706-001544-2
ชื่อ	นายชลิต หุ่นประการ	เพศ	ชาย สัญชาติ ไทย
เกิดเมื่อ	29 พฤษภาคม 2522	อายุ	45 ปี สถานภาพ
มารดาชื่อ	วิไล	-	สัญชาติ ไทย
บิดาชื่อ	ชัยโรจน์	3-2510-00004-75-1	สัญชาติ ไทย

ที่อยู่ 224 หมู่ 8 ต.บ้านใหม่หนองไทร อ.อรัญประเทศ จ.สระแก้ว

สำนักทะเบียน อำเภออรัญประเทศ

เข้ามาอยู่เมื่อวันที่ 24 เดือน กุมภาพันธ์ พ.ศ. 2563

บันทึกเพิ่มเติม บุคคลนี้มีภูมิลำเนาอยู่ในบ้านนี้

ปรับปรุงครั้งสุดท้าย

วันที่ 7 เดือน กุมภาพันธ์ พ.ศ. 2568

รับรองว่าเป็นรายการจากฐานข้อมูลการทะเบียนราษฎร

วันที่ 7 เดือน กุมภาพันธ์ พ.ศ. 2568

ผู้รองนายทะเบียนเมืองสระแก้ว



(อำเภอเมืองสระแก้ว) ท.ร. 14/1

แบบรับรองรายการทะเบียนราษฎร จากฐานข้อมูลการทะเบียน  
สำนักทะเบียนกลาง กรมการปกครอง กระทรวงมหาดไทย

เลขประจำตัวประชาชน	5-2504-99003-14-3	เลขรหัสประจำบ้าน	2501-053266-2
ชื่อ	น.ส.มนฤทัย แสงสุข	เพศ	หญิง สัญชาติ ไทย
เกิดเมื่อ	24 ตุลาคม 2515	อายุ	52 ปี
มารดาชื่อ	ประถม	3-2504-00104-29-9	สัญชาติ ไทย
บิดาชื่อ	สงวน	3-2504-00104-28-1	สัญชาติ ไทย
ที่อยู่	75/2 หมู่ 14 ต.ดงซีเหล็ก อ.เมืองปราจีนบุรี จ.ปราจีนบุรี		

สำนักทะเบียน อำเภอเมืองปราจีนบุรี  
 เข้ามาอยู่เมื่อวันที่ 13 เดือน พฤศจิกายน พ.ศ. 2566  
 บันทึกเพิ่มเติม บุคคลนี้มีภูมิลำเนาอยู่ในบ้านนี้

ปรับปรุงครั้งสุดท้าย วันที่ 7 เดือน กุมภาพันธ์ พ.ศ. 2568

รับรองว่าเป็นรายการจากฐานข้อมูลการทะเบียนราษฎร

วันที่ 7 เดือน กุมภาพันธ์ พ.ศ. 2568

(นายปิ่น น้อย และจากยานนท์)  
ผู้แทนนายทะเบียนอำเภอเมืองสระแก้ว  
นายทะเบียน



(อำเภอเมืองสระแก้ว) ท.ร. 14/1

แบบรับรองรายการทะเบียนราษฎร จากฐานข้อมูลการทะเบียน  
สำนักทะเบียนกลาง กรมการปกครอง กระทรวงมหาดไทย

เลขประจำตัวประชาชน	1-1018-00543-32-5	เลขรหัสประจำบ้าน	3001-107254-7
ชื่อ	น.ส.กรกมล ช่อไม้	เพศ	หญิง สัญชาติ ไทย
เกิดเมื่อ	4 กรกฎาคม 2535	อายุ	32 ปี สถานภาพ คู่อาศัย
มารดาชื่อ	วรรณภา		3-1104-01101-22-7 สัญชาติ ไทย
บิดาชื่อ	วีระ		3-2507-00328-69-9 สัญชาติ ไทย

ที่อยู่ 388/26 หมู่ 5 ต.ปรุใหญ่ อ.เมืองนครราชสีมา จ.นครราชสีมา

สำนักทะเบียน ท้องถิ่นเทศบาลตำบลปรุใหญ่

เข้ามาอยู่เมื่อวันที่ 7 เดือน พฤษภาคม พ.ศ. 2567

บันทึกเพิ่มเติม บุคคลนี้มีภูมิลำเนาอยู่ในบ้านนี้

ปรับปรุงครั้งสุดท้าย

วันที่ 7 เดือน กุมภาพันธ์ พ.ศ. 2568

รับรองว่าเป็นรายการจากฐานข้อมูลการทะเบียนราษฎร

วันที่ 7 เดือน กุมภาพันธ์ พ.ศ. 2568

(นายเกียรติ ใจะวาทย์)

ผู้อำนวยการสำนักทะเบียนเมืองสระแก้ว

นายทะเบียน



(อำเภอเมืองสระแก้ว) ท.ร. 14/1

แบบรับรองรายการทะเบียนราษฎร จากฐานข้อมูลการทะเบียน  
สำนักทะเบียนกลาง กรมการปกครอง กระทรวงมหาดไทย

เลขประจำตัวประชาชน	3-2507-00313-71-3	เลขรหัสประจำบ้าน	2507-009953-1
ชื่อ	น.ส.พิชญ์วิภา ปิยจิตต์วรพล	เพศ	หญิง สัญชาติ ไทย
เกิดเมื่อ	6 กุมภาพันธ์ 2523      อายุ 45 ปี	สถานภาพ	ผู้อาศัย
มารดาชื่อ	วิรัตน์      3-2507-00313-63-2	สัญชาติ	ไทย
บิดาชื่อ	สมจวน      3-2507-00313-69-1	สัญชาติ	ไทย

ที่อยู่      104 หมู่ 3 ต.ตงบัง อ.ประจันตคาม จ.ปราจีนบุรี

สำนักทะเบียน      อำเภอประจันตคาม

เข้ามาอยู่เมื่อวันที่      20 เดือน มีนาคม พ.ศ. 2530

บันทึกเพิ่มเติม      บุคคลนี้มีภูมิลำเนาอยู่ในบ้านนี้

ปรับปรุงครั้งสุดท้าย

วันที่ 7 เดือน กุมภาพันธ์ พ.ศ. 2568

รับรองว่าเป็นรายการจากฐานข้อมูลการทะเบียนราษฎร

วันที่ 7 เดือน กุมภาพันธ์ พ.ศ. 2568

(นาง.ปิยะวิภา ปิยจิตต์วรพล)  
นายทะเบียนเมืองสระแก้ว



(อำเภอเมืองสระแก้ว) ท.ร. 14/1

แบบรับรองรายการทะเบียนราษฎร จากฐานข้อมูลการทะเบียน  
สำนักทะเบียนกลาง กรมการปกครอง กระทรวงมหาดไทย

เลขประจำตัวประชาชน	3-3203-00196-90-5	เลขรหัสประจำบ้าน	2301-019934-1
ชื่อ	นายอุดม ภาชีน	เพศ	ชาย สัญชาติ ไทย
เกิดเมื่อ	19 สิงหาคม 2516	อายุ	51 ปี สถานภาพ ผู้อาศัย
มารดาชื่อ	สมบูรณ์		3-3203-00196-87-5 สัญชาติ ไทย
บิดาชื่อ	พุกธา		3-3203-00196-88-3 สัญชาติ ไทย

ที่อยู่ 1017/7 หมู่ 12 ต.วังกระแจะ อ.เมืองตราด จ.ตราด

สำนักทะเบียน อำเภอเมืองตราด

เข้ามาอยู่เมื่อวันที่ 29 เดือน เมษายน พ.ศ. 2565

บันทึกเพิ่มเติม บุคคลนี้มีภูมิลำเนาอยู่ในบ้านนี้

ปรับปรุงครั้งสุดท้าย

วันที่ 7 เดือน กุมภาพันธ์ พ.ศ. 2568

รับรองว่าเป็นรายการจากฐานข้อมูลการทะเบียนราษฎร

วันที่ 7 เดือน กุมภาพันธ์ พ.ศ. 2568

(นางปิยะนัย เกละวากยานนท์)  
ผู้อำนวยการทะเบียนเมืองสระแก้ว



(อำเภอเมืองสระแก้ว) ท.ร. 14/1

แบบรับรองรายการทะเบียนราษฎร จากฐานข้อมูลการทะเบียน  
สำนักทะเบียนกลาง กรมการปกครอง กระทรวงมหาดไทย

เลขประจำตัวประชาชน	1-4104-00251-05-6	เลขรหัสประจำบ้าน	4110-004552-0
ชื่อ	นายวิระยุทธ โลกเศ	เพศ	ชาย สัญชาติ ไทย
เกิดเมื่อ	1 กุมภาพันธ์ 2537      อายุ 31 ปี	สถานภาพ	ผู้อาศัย
มารดาชื่อ	สวรรค์ -	สัญชาติ	ไทย
บิดาชื่อ	ถนอม      3-4110-00072-37-2	สัญชาติ	ไทย

ที่อยู่      14 หมู่ 6 ต.วังสามหมอ อ.วังสามหมอ จ.อุดรธานี

สำนักทะเบียน      ท้องถิ่นเทศบาลตำบลวังสามหมอ

เข้ามาอยู่เมื่อวันที่      14 เดือน กุมภาพันธ์ พ.ศ. 2537

บันทึกเพิ่มเติม      บุคคลนี้มีภูมิลำเนาอยู่ในบ้านนี้

ปรับปรุงครั้งสุดท้าย

วันที่ 7 เดือน กุมภาพันธ์ พ.ศ. 2568

รับรองว่าเป็นรายการจากฐานข้อมูลการทะเบียนราษฎร

วันที่ 7 เดือน กุมภาพันธ์ พ.ศ. 2568

(นายวิระยุทธ โลกเศ วาทยานนท์)  
ผู้อำนวยการสำนักทะเบียนอำเภอเมืองสระแก้ว  
นายทะเบียน





(อำเภอเมืองสระแก้ว) ท.ร. 14/1

แบบรับรองรายการทะเบียนราษฎร จากฐานข้อมูลการทะเบียน  
สำนักทะเบียนกลาง กรมการปกครอง กระทรวงมหาดไทย

เลขประจำตัวประชาชน	1-8401-00362-28-2	เลขรหัสประจำบ้าน	2705-000319-1
ชื่อ	นายบุญส่ง ไทยธวัช	เพศ	ชาย สัญชาติ ไทย
เกิดเมื่อ	18 ตุลาคม 2534	อายุ	33 ปี สถานภาพ
มารดาชื่อ	ปราณี		3-8401-00176-29-9 สัญชาติ ไทย
บิดาชื่อ	พิฆาต		3-8401-00176-28-1 สัญชาติ ไทย

ที่อยู่ 1/2 หมู่ 4 ต.วัฒนานคร อ.วัฒนานคร จ.สระแก้ว

สำนักทะเบียน ท้องถิ่นเทศบาลตำบลวัฒนานคร

เข้ามาอยู่เมื่อวันที่ 1 เดือน พฤษภาคม พ.ศ. 2561

บันทึกเพิ่มเติม บุคคลนี้มีภูมิลำเนาอยู่ในบ้านนี้

ปรับปรุงครั้งสุดท้าย

วันที่ 7 เดือน กุมภาพันธ์ พ.ศ. 2568

รับรองว่าเป็นรายการจากฐานข้อมูลการทะเบียนราษฎร

วันที่ 7 เดือน กุมภาพันธ์ พ.ศ. 2568

(นายบุญส่ง ไทยธวัช)  
นายทะเบียนเมืองสระแก้ว



(อำเภอเมืองสระแก้ว) ท.ร. 14/1

แบบรับรองรายการทะเบียนราษฎร จากฐานข้อมูลการทะเบียน  
สำนักทะเบียนกลาง กรมการปกครอง กระทรวงมหาดไทย

เลขประจำตัวประชาชน	3-2504-00025-89-5	เลขรหัสประจำบ้าน	2799-006460-0
ชื่อ	นางรัตนวรา เปรมกลาง	เพศ	หญิง สัญชาติ ไทย
เกิดเมื่อ	24 เมษายน 2503      อายุ 64 ปี	สถานภาพ	ผู้อาศัย
มารดาชื่อ	เอม -	สัญชาติ	ไทย
บิดาชื่อ	เหลือ -	สัญชาติ	ไทย

ที่อยู่      369/375 ถนนสุวรรณศร ต.สระแก้ว อ.เมืองสระแก้ว จ.สระแก้ว

สำนักทะเบียน      ท้องถิ่นเทศบาลเมืองสระแก้ว

เข้ามาอยู่เมื่อวันที่      2      เดือน พฤษภาคม พ.ศ. 2555

บันทึกเพิ่มเติม      บุคคลนี้มีภูมิลำเนาอยู่ในบ้านนี้

ปรับปรุงครั้งสุดท้าย      วันที่ 7 เดือน กุมภาพันธ์ พ.ศ. 2568

รับรองว่าเป็นรายการจากฐานข้อมูลการทะเบียนราษฎร  
วันที่ 7 เดือน กุมภาพันธ์ พ.ศ. 2568

(นายปิ่นแก้ว เจริญจากภทท)  
นายทะเบียนเมืองสระแก้ว



(อำเภอเมืองสระแก้ว) ท.ร. 14/1

แบบรับรองรายการทะเบียนราษฎร จากฐานข้อมูลการทะเบียน  
สำนักทะเบียนกลาง กรมการปกครอง กระทรวงมหาดไทย

เลขประจำตัวประชาชน	3-3304-00536-10-4	เลขรหัสประจำบ้าน	3304-011315-1
ชื่อ	นางปัทสรา บัวถา	เพศ	หญิง สัญชาติ ไทย
เกิดเมื่อ	30 กันยายน 2507	อายุ	60 ปี
มารดาชื่อ	สมหมาย	3-3304-00536-09-1	สัญชาติ ไทย
บิดาชื่อ	อ่อน	3-3304-00536-08-2	สัญชาติ ไทย

ที่อยู่ 17 หมู่ 15 ต.ภูเงิน อ.กันทรลักษ์ จ.ศรีสะเกษ

สำนักทะเบียน อำเภอกันทรลักษ์

เข้ามาอยู่เมื่อวันที่ - เดือน - พ.ศ. -

บันทึกเพิ่มเติม บุคคลนี้มีภูมิลำเนาอยู่ในบ้านนี้

ปรับปรุงครั้งสุดท้าย

วันที่ 7 เดือน กุมภาพันธ์ พ.ศ. 2568

รับรองว่าเป็นรายการจากฐานข้อมูลการทะเบียนราษฎร

วันที่ 7 เดือน กุมภาพันธ์ พ.ศ. 2568

(นางนิยงณี เวชชาภานนท์)  
นายทะเบียน เมืองสระแก้ว



(อำเภอเมืองสระแก้ว) ท.ร. 14/1

แบบรับรองรายการทะเบียนราษฎร จากฐานข้อมูลการทะเบียน  
สำนักทะเบียนกลาง กรมการปกครอง กระทรวงมหาดไทย

เลขประจำตัวประชาชน	3-1601-00969-04-0	เลขรหัสประจำบ้าน	3603-000213-9
ชื่อ	นายวัฒนา รวีวรรณ	เพศ	ชาย สัญชาติ ไทย
เกิดเมื่อ	13 กันยายน 2509	อายุ	58 ปี สถานภาพ คู่อาศัย
มารดาชื่อ	ปานจิต		3-3603-00013-52-5 สัญชาติ ไทย
บิดาชื่อ	สังเวียน		3-1601-00969-02-3 สัญชาติ ไทย
ที่อยู่	138 หมู่ 12 ต.คอนสวรรค์ อ.คอนสวรรค์ จ.ชัยภูมิ		

สำนักทะเบียน ท้องถิ่นเทศบาลตำบลคอนสวรรค์  
 เข้ามาอยู่เมื่อวันที่ 24 เดือน เมษายน พ.ศ. 2566  
 บันทึกเพิ่มเติม บุคคลนี้มีภูมิลำเนาอยู่ในบ้านนี้

ปรับปรุงครั้งสุดท้าย วันที่ 7 เดือน กุมภาพันธ์ พ.ศ. 2568

รับรองว่าเป็นรายการจากฐานข้อมูลการทะเบียนราษฎร

วันที่ 7 เดือน กุมภาพันธ์ พ.ศ. 2568

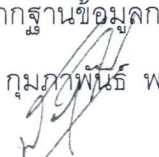
(นายทะเบียน)   
 (อำเภอเมืองสระแก้ว) นายทะเบียนเมืองสระแก้ว

กลับสู่ระเบียบวาระที่ 3.2.2

9-2-5

## ยอดค้างชำระจากต้นสังกัด ประจำเดือน มกราคม 2568

ลำดับ	อำเภอ	บ้านอายุ สพป	บ้านอายุ สพม	ข้าราชการ สพป	ข้าราชการ สพม	อบจ.สระแก้ว	ยอดรวม แต่ละอำเภอ
1	เมืองสระแก้ว	4	2	0	5	0	11
2	เขาคอกรจ	4	0	0	0	0	4
3	คลองหาด	1	0	0	0	0	1
4	วังน้ำเย็น	1	0	1	2	0	4
5	วังสมบูรณ์	0	1	0	0	0	1
6	วัฒนานคร	2	0	0	0	0	2
7	อรัญประเทศ	4	5	0	0	0	9
8	ตาพระยา	2	1	0	3	0	6
9	โคกสูง	0	0	0	1	0	1
	รวมทั้งสิ้น	18	9	1	11	0	39

รายชื่อสมาชิกค้างจากต้นสังกัด ประจำเดือน มกราคม 2568				
ลำดับ	ทะเบียน	ชื่อ - นามสกุล	สังกัด	จำนวนเงิน
1	00011299	นางวันเพ็ญ พรหมศิริ	ข้าราชการบำนาญอำเภอเมืองสระแก้ว	5,100.00
2	00006068	น.ส.ผุสดี วงษ์เลิศ	ข้าราชการบำนาญอำเภอเมืองสระแก้ว	4,300.00
3	00006491	นายพโยม พุกชุม	ข้าราชการบำนาญอำเภอเมืองสระแก้ว	3,200.00
4	00006557	นางมนสิณีย์ พิมพ์แพทย์	บำนาญสมาชิกปลดเขต 1	500.00
5	00000216	นายธีร โชติ เจริญยิ่ง	ข้าราชการบำนาญอำเภอเขาฉกรรจ์	6,300.00
6	00000775	นางสมหญิง พันธุ์ทูล	ข้าราชการบำนาญอำเภอเขาฉกรรจ์	3,000.00
7	00013095	นายจารึก สงวนศรี	ข้าราชการบำนาญอำเภอเขาฉกรรจ์	2,300.00
8	00012767	นางชูลี มาลีรส	ข้าราชการบำนาญอำเภอเขาฉกรรจ์	3,800.00
9	00004099	น.ส.ศิริรัตน์ มีมุงกิจ	ข้าราชการบำนาญอำเภอวังน้ำเย็น	800.00
10	00005677	น.ส.อุบลรัตน์ ต้นเงิน	ข้าราชการบำนาญอำเภอคลองหาด	4,300.00
11	00013476	นายจรูญ รักษาภัย	โรงเรียนอนุบาลวังน้ำเย็นมิตรภาพที่179	36,585.72
12	00009087	นางวิไลลักษณ์ แสงเย็นพันธุ์	ข้าราชการบำนาญอำเภอวัฒนานคร	4,000.00
13	00010931	นายพัฒนศิลป์ วิชารัมย์	ข้าราชการบำนาญอำเภอวัฒนานคร	4,000.00
14	00010551	นายพิสัณ ผลสวัสดิ์	บำนาญสมาชิกปลดเขต 2	800.00
15	00001592	นางพรรณิ ฤทธิปล้อง	ข้าราชการบำนาญอำเภออรัญประเทศ	6,500.00
16	00011734	น.ส.นัทธมน หลิวสุวรรณ	ข้าราชการบำนาญอำเภออรัญประเทศ	500.00
17	00001496	นายพสุ ชุนหาญ	ข้าราชการบำนาญอำเภออรัญประเทศ	8,000.00
18	00011319	นางนิรัชชรา ไชยประทุม	ข้าราชการบำนาญอำเภอตาพระยา	2,000.00
19	00011657	นายนรภัทร จรเอ็กกา	ข้าราชการบำนาญอำเภอตาพระยา	8,700.00
20	00009230	นายอุทัย ศิษรัมย์	บำนาญ สพม(ปลด)	749.62
21	00011828	น.ส.ประนอม สดศรี	บำนาญ สพม(ปลด)	6,687.84
22	00011128	นายประเสริฐ เกาะเค็ด	บำนาญ สพม.อำเภอวังสมบูรณ์	2,173.41
23	00003183	น.ส.ณิชชา จันทร์ดา	บำนาญ สพม.อำเภออรัญประเทศ	4,643.37
24	00003280	น.ส.ชลธิชา บัวผัน	บำนาญ สพม.อำเภออรัญประเทศ	2,692.75
25	00004069	นางยุพิน หงษ์ทอง	บำนาญ สพม.อำเภออรัญประเทศ	5,668.71
26	00005036	นางจิรฐา อัญมมาลา	บำนาญ สพม.อำเภออรัญประเทศ	9,806.95
27	00007296	นางสร้อยญา ถาวรกุล	บำนาญ สพม.อำเภออรัญประเทศ	8,339.70

ลำดับ	ทะเบียน	ชื่อ - นามสกุล	สังกัด	จำนวนเงิน
28	00003337	นายประวิทย์ หนูเงิน	บ้านาญ สพม.อำเภอตาพระยา	9,212.07
29	00015771	นายทักษิณ เพ็ชรรักษา	โรงเรียนสระแก้ว	800.00
30	00015175	น.ส.ศุภาพิชญ์ แยมประโคน	โรงเรียนสระแก้ว	6,920.00
31	00014879	น.ส.พิมพ์สุดา แยมประโคน	โรงเรียนสระแก้ว	7,400.00
32	00014069	น.ส.ศิรินทิพย์ ทะนานทอง	โรงเรียนสระแก้ว	15,500.00
33	00009384	นายอนันต์ ฉิมรงค์	โรงเรียนสระแก้ว	29,139.75
34	00015741	น.ส.กนกพร สหศักดิ์ชาญชัย	โรงเรียนวังน้ำเย็นวิทยาคม	12,799.02
35	00013099	น.ส.กชพร สมใจสระแก้ว	โรงเรียนวังน้ำเย็นวิทยาคม	30,415.78
36	00011395	น.ส.สุนันทา ฅรังศรี	โรงเรียนตาพระยา	26,454.90
37	00011051	น.ส.จารุวรรณ คงทอง	โรงเรียนตาพระยา	5,656.00
38	00015021	สิบเอกจักรพันธ์ พิมพา	โรงเรียนทัพพระยาพิทยา	13,100.00
39	00015619	นายอดุลย์ บ่อศิลป์	โรงเรียนทัพราชวิทยา	9,700.00
<b>รวมเป็นจำนวนเงินทั้งสิ้น</b>				<b>214,419.89</b>

กลับสู่ระเบียบวาระที่ 3.2.5

เอกสารแนบท้ายระเบียบวาระที่ 3.2.10

บันทึกข้อความ

สหกรณ์ออมทรัพย์ครูสระแก้ว จำกัด เลขที่ 415/3 ถ.สุวรรณสร ต.สระแก้ว อ.เมือง จ.สระแก้ว 27000

ที่ 902 /2568

วันที่ 17 กุมภาพันธ์ พ.ศ. 2568

เรื่อง รายงานการออกติดตามหนี้สมาชิก

เรียน ประธานกรรมการสหกรณ์ออมทรัพย์ครูสระแก้ว จำกัด

ตามที่คณะอนุกรรมการติดตามหนี้ได้ออกติดตามหนี้ ในวันที่ 12 – 13 กุมภาพันธ์ พ.ศ. 2568 จำนวน 5 ราย ดังนี้

1. นางสาวจันทร์ สดขุนทด อ. วังน้ำเย็น สมาชิกได้ทำข้อตกลงจะส่งเงินเดือนละ 3,000.00 บาท เดือน กุมภาพันธ์ พ.ศ. 2568 เป็นต้นไป
2. นางเนตรดาว สดขุนทด อ. วังน้ำเย็น สมาชิกได้ทำข้อตกลงจะส่งเงินกู้สามัญเดือนละ 3,000.00 บาท และเงินกู้สวัสดิการเพื่อความมั่นคง จะพยายามส่งเองเพื่อไม่ให้หักผู้ค้ำประกัน เดือน กุมภาพันธ์ พ.ศ. 2568 เป็นต้นไป
3. นางศศิวรรณ จันทยง อ. วังน้ำเย็น สมาชิกได้ทำข้อตกลงจะส่งเงินกู้สามัญเดือนกุมภาพันธ์ 2568 และได้ขอปรับโครงสร้างหนี้เป็นเดือนละ 4,000.00 บาท
4. นายสุภชาติ จิตรพล อ. โศภสูง สมาชิกได้ทำข้อตกลงจะส่งเงินกู้สามัญเดือนละ 3,000.00 บาท เดือนกุมภาพันธ์ 2568 เป็นต้นไป ชำระแล้วเมื่อวันที่ 6 กุมภาพันธ์ พ.ศ.2568
5. นางพรธีรา หล้าบุคคา จ.ศรีสะเกษ ไม่พบสมาชิก ได้ฝากเอกสารไว้ที่ผู้ใหญ่บ้าน และนางฐานิดา หล้าบุคคา ญาติได้รับเอกสารไว้ และได้ติดต่อทางผู้ค้ำประกัน ทั้ง 4 ราย ผู้ค้ำประกันได้แจ้งให้สหกรณ์ดำเนินการตามกฎหมายต่อไป

จึงเรียนมาเพื่อโปรดทราบ

  
( นางชวนชื่น นำเหนือ )

รองผู้จัดการฝ่ายสินเชื่อและติดตามหนี้

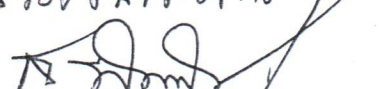
- ๑๗๓๒  
- ชรวัดดม-๓๓๓๓๓  





ที่ สอ.ลก. 116/2568

7 กุมภาพันธ์ 2568

เรื่อง ขอบกกล่าวการผิคนัดชำระหนี้

เรียน นางสาวแสงจันทร์ สดขุนทด

ตามที่ นางสาวแสงจันทร์ สดขุนทด ทะเบียน 12479 ได้ทำสัญญาเงินกู้กับสหกรณ์ออมทรัพย์ครูสระแก้ว จำกัดโดยรายละเอียดดังที่ท่านทราบอยู่แล้วนั้น

ต่อมาท่านได้ผิคนัดชำระหนี้ประจำเดือน มกราคม 2568 เป็นจำนวนเงิน 3,000 บาท(สามพันบาทถ้วน) กับสหกรณ์ออมทรัพย์ครูสระแก้ว จำกัด โดยมีรายละเอียดหนี้คงเหลือ ณ วันที่ 7 กุมภาพันธ์ พ.ศ.2568 ดังนี้ -

ประเภทสัญญา/เลขที่	ลงวันที่	เงินกู้(บาท)	คงเหลือ (บาท)
สป6501587	27 พ.ค.2565	600,000.00	177,939.34

ฉะนั้นโดยหนังสือฉบับนี้ สหกรณ์ออมทรัพย์ครูสระแก้ว จำกัด จึงขอขอบกกล่าวการผิคนัดชำระหนี้ทั้งหมดของท่านให้ทราบ ซึ่งหากท่านมีความประสงค์จะแก้ไขการผิคนัดชำระหนี้ดังกล่าวหรือประสงค์จะขอชำระหนี้ท่านสามารถโอนเงินเข้าบัญชี ธ.กรุงไทย เลขที่ 2361100096 ชื่อบัญชี สหกรณ์ออมทรัพย์ครูสระแก้ว จำกัด ได้ แต่หากท่านยังคงเพิกเฉยทางสหกรณ์ออมทรัพย์ครูสระแก้ว จำกัด มีความจำเป็นต้องดำเนินคดีทางกฎหมายกับท่านต่อไป

จึงเรียนมาเพื่อโปรดทราบและดำเนินการ

ขอแสดงความนับถือ

(นางรวีวรรณ เจริญสุข)

สหกรณ์ออมทรัพย์ครูสระแก้ว จำกัด

*Handwritten notes:*  
ฝาก  
ชำระหนี้  
11 ก.พ. 68  
12 ก.พ. 68

ฝ่ายติดตามหนี้: โทรศัพท์ 037-241523 ต่อ 107 โทรศัพท์มือถือ 063-1160813 IDline: 0631160813

ขอภัยหากได้ดำเนินการชำระเรียบร้อยแล้ว กรุณาแจ้งให้ทราบ

*Handwritten notes:*  
ฝาก  
12022025



สหกรณ์ออมทรัพย์ครูสระแก้ว จำกัด  
Sakkrong Teachers and Staffs Cooperative Limited  
16/2568

http://www.sakkrong99.com  
E-mail:sakkrong99@gmail.com  
โทรศัพท์ 0-3724-1523, 0-3724-271

ท.ศ.ค. 16/2568

7 กุมภาพันธ์ 2568

เรื่อง ขอกกล่าวการผิคนัดชำระหนี้

เรียน นางสาวเนตรดาว สดขุนทด

ตามที่ นางสาวเนตรดาว สดขุนทด ทะเบียน 12036 ได้ทำสัญญาเงินกู้กับสหกรณ์ออมทรัพย์ครูสระแก้ว จำกัด โดยรายละเอียดดังที่ท่านทราบอยู่แล้วนั้น

ต่อมาท่านได้ผิคนัดชำระหนี้ประจำเดือน มกราคม 2568 เป็นจำนวนเงิน 5,369.53 บาท (ห้าพันสามร้อยหกสิบเก้าบาทห้าสิบบสามสตางค์ถ้วน) กับสหกรณ์ออมทรัพย์ครูสระแก้ว จำกัด โดยมีรายละเอียดหนี้คงเหลือ ณ วันที่ 7 กุมภาพันธ์ พ.ศ.2568 ดังนี้

ประเภทสัญญาเลขที่	ลงวันที่	เงินกู้(บาท)	คงเหลือ (บาท)
สป6401175	24 มี.ค.2564	600,000.00	179,961.46
สศ5601213	11 มี.ค.2556	300,000.00	256,394.46

ฉะนั้นโดยหนังสือฉบับนี้ สหกรณ์ออมทรัพย์ครูสระแก้ว จำกัด จึงขอกกล่าวการผิคนัดชำระหนี้ทั้งหมดของท่านให้ทราบ ซึ่งหากท่านมีความประสงค์จะแก้ไขการผิคนัดชำระหนี้ดังกล่าวหรือประสงค์จะขอชำระหนี้ท่านสามารถโอนเงินเข้าบัญชี ธ.กรุงไทย เลขที่ 2361100096 ชื่อบัญชี สหกรณ์ออมทรัพย์ครูสระแก้ว จำกัด ได้ แต่หากท่านยังคงพักเฉยทางสหกรณ์ออมทรัพย์ครูสระแก้ว จำกัด มีความจำเป็นต้องดำเนินคดีทางกฎหมายกับท่านต่อไป

จึงเรียนมาเพื่อโปรดทราบและดำเนินการ

นางสาวเนตรดาว สดขุนทด ขอแสดงความนับถือ  
เงินรวมส่งเงิน ผิคนัด 3,000 บาท (ยกเว้น)  
นางสาวเนตรดาว สดขุนทด (นางรวีวรรณ เจริญสุข)

นางสาวเนตรดาว สดขุนทด 16/2568 สหกรณ์ออมทรัพย์ครูสระแก้ว จำกัด

081 9599507

ฝ่ายติดตามหนี้ โทรศัพท์ 037-241523 ต่อ 102 โทรศัพท์มือถือ 063-1160813 IDline: 0631160813

นางสาวเนตรดาว สดขุนทด  
นางสาวเนตรดาว สดขุนทด

นางสาวเนตรดาว สดขุนทด  
พช 76  
12 02 2025



บันทึกข้อความ

วันที่ 12 เดือน กุมภาพันธ์ พ.ศ. ๒๕๖๘

เรื่อง ขอบริบทโครงสร้างหนี้

เรียน ประธานกรรมการสหกรณ์ออมทรัพย์ครูสระแก้ว จำกัด

สิ่งที่ส่งมาด้วย 1. หนังสือยินยอมของผู้ค้าประกันในการปรับโครงสร้างหนี้ จำนวน 1 ชุด

ข้าพเจ้า นายอภิสิทธิ์ อิ่มนวล สมาชิกเลขทะเบียน 13523  
สังกัดโรงเรียน ๖156๐๐ อำเภอ วิเศษมณี จังหวัดสระแก้ว  
โทรศัพท์ ๐๙๖-๒๒๗๒๖๓ สมาชิกกลุ่มฟื้นฟูสภาพการเป็นสมาชิกและไม่ได้รับเงินเดือน

ขอแสดงความนับถือ

  
(นายอภิสิทธิ์ อิ่มนวล)

ความเห็นรองผู้จัดการ..... เห็นควรนำเสนอคณะกรรมการดำเนินการ

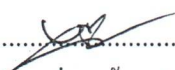
  
(นางชวนชื่น น้าเหนือ)

ความเห็นผู้จัดการ..... เห็นควรนำเสนอคณะกรรมการดำเนินการ

  
(นางรวีวรรณ เจริญสุข)

ความเห็นประธานกรรมการ..... **อนุมัติ**

  
(นายสมพร พิลาตันต์)

ประธานกรรมการสหกรณ์ออมทรัพย์ครูสระแก้ว จำกัด

หนังสือแนบท้ายสัญญา

เขียนที่.....

วันที่ 12 เดือน กุมภาพันธ์ พ.ศ. ๒๕๖๘

เรื่อง ปรับโครงสร้างหนี้

เรียน คณะกรรมการดำเนินการสหกรณ์ออมทรัพย์ครูสระแก้ว จำกัด

1. ข้าพเจ้า นาย ปรดิษฐ์ วัฒนกุล เลขทะเบียน 13643 สังกัด ชั้น ๒๐

อำเภอ วัฒนานคร จังหวัดสระแก้ว มีเงินได้รายเดือน ๆ ละ ..... บาท ข้าพเจ้าได้กู้เงินจากสหกรณ์ โดยมีรายละเอียดดังนี้

ประเภทสัญญา	ลงวันที่	จำนวนที่กู้ (บาท)	หนี้คงเหลือ (บาท) ณ วันที่ 17/2/2568
ฉฉ 59/1888	12/10/2007	150,000	686,249.40

ข้าพเจ้าขอปรับโครงสร้างหนี้โดยขอผ่อนส่งชำระค่าหุ้น เงินต้นและดอกเบี้ยเงินกู้ทุกประเภท เป็นเดือนละ 1,000 เนื่องจาก สหกรณ์ฯ ใจกว้าง ปล่อยวาง

ขอแสดงความนับถือ

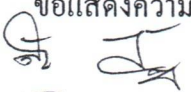
  
(นายปรดิษฐ์ วัฒนกุล)

ข้าพเจ้าผู้ค้าประกันรับทราบและยินยอมให้ นาย ปรดิษฐ์ วัฒนกุล ปรับโครงสร้างหนี้โดยลงลายมือชื่อไว้เป็นหลักฐานต่อหน้าพยาน

ลงชื่อ  ผู้ค้าประกัน  
(นายปรดิษฐ์ วัฒนกุล)

ลงชื่อ.....ผู้ค้าประกัน  
(.....)

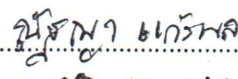
ลงชื่อ  ผู้ค้าประกัน  
(นายปรดิษฐ์ วัฒนกุล)

ลงชื่อ.....ผู้ค้าประกัน  
(.....)

ลงชื่อ  ผู้ค้าประกัน  
(นายปรดิษฐ์ วัฒนกุล)

ลงชื่อ.....ผู้ค้าประกัน  
(.....)

ลงชื่อ.....ผู้ค้าประกัน  
(.....)

ลงชื่อ.....ผู้ค้าประกัน  
(.....)

ลงชื่อ  พยาน  
(นางชวนชื่น น้ำเหนือ)

ลงชื่อ.....พยาน  
(.....)



สหกรณ์ออมทรัพย์ครูสระแก้ว จำกัด  
Sakaeo teacher savings and credit cooperative limited  
เลขที่บัญชีออมทรัพย์ 1000-4-10001-5555-5

โทรศัพท์ 0-3724-1523, 0-3724-1523  
โทรสาร 0-3724-1523

ที่ สอ.สท. 116/2568

7 กุมภาพันธ์ 2568

เรื่อง ขอกกล่าวการผิคนัดชำระหนี้

เรียน นางสาวศิวรรณ จันทยง

ตามที่ นางสาวศิวรรณ จันทยง ทะเบียน 13543 ได้ทำสัญญาเงินกู้กับสหกรณ์ออมทรัพย์ครูสระแก้ว จำกัด โดยรายละเอียดค่างที่ท่านทราบอยู่แล้วนั้น

ต่อมาท่านได้ผิคนัดชำระหนี้ประจำเดือน มกราคม 2568 เป็นจำนวนเงิน 5,000 บาท (ห้าพันบาทถ้วน) กับสหกรณ์ออมทรัพย์ครูสระแก้ว จำกัด โดยมีรายละเอียดหนึ่งถึงเหลือ ณ วันที่ 7 กุมภาพันธ์ พ.ศ.2568 ดังนี้

ประเภทสัญญา/เลขที่	ลงวันที่	เงินกู้ (บาท)	คงเหลือ (บาท)
สป5904828	12 ต.ค.2559	1,590,000.00	686,249.70

ฉะนั้นโดยหนังสือฉบับนี้ สหกรณ์ออมทรัพย์ครูสระแก้ว จำกัด จึงขอบอกกล่าวการผิคนัดชำระหนี้ทั้งหมดของท่านให้ทราบ ซึ่งหากท่านมีความประสงค์จะแก้ไขการผิคนัดชำระหนี้ดังกล่าวหรือประสงค์จะขอชำระหนี้ท่านสามารถโอนเงินเข้าบัญชี ธ.กรุงไทย เลขที่ 2361100096 ชื่อบัญชี สหกรณ์ออมทรัพย์ครูสระแก้ว จำกัด ได้แต่หากท่านยังคงพิกเฉยทางสหกรณ์ออมทรัพย์ครูสระแก้ว จำกัด มีความจำเป็นที่จะต้องดำเนินคดีทางกฎหมายกับท่านต่อไป

จึงเรียนมาเพื่อโปรดทราบและดำเนินการ

ศาสตราจารย์ ดร.ศิวรรณ จันทยง  
(สหกรณ์)

ขอแสดงความนับถือ

ฉันทยง จันทยง

(นางรวีวรรณ เจริญสุข)

สหกรณ์ออมทรัพย์ครูสระแก้ว จำกัด

นางสาวศิวรรณ จันทยง

12/2/68

ฝ่ายติดตามหนี้ : โทรศัพท์ 037-241523 ต่อ 102 โทรศัพท์มือถือ 063-1160813 IDline: 0631160813

ขออภัยหากได้ดำเนินการชำระเรียบร้อยแล้วได้รับหนังสือฉบับนี้

ศิวรรณ

1 น.ศ. พิกเฉย (เพื่อความปลอดภัย)  
พชชช

หนังสือสัญญาซื้อขาย

ทำที่ 25.4.15 ต.วังทอง อ.วังสมบูรณ์ จ.สระแก้ว

วันที่ 13 เดือน มิถุนายน พ.ศ. 2565

สัญญานี้ทำขึ้นระหว่างข้าพเจ้า นายสมชาย ไชยศรี

อายุ 69 ปี อยู่บ้านเลขที่ 25 หมู่ที่ 15 ถนน - ตรอก/ซอย -

ตำบล อังทอง อำเภอ อังสมบูรณ์ จังหวัด สระแก้ว

ซึ่งต่อไปในสัญญานี้เรียกว่า "ผู้ขาย" ฝ่ายหนึ่ง กับข้าพเจ้า นายสมชาย ไชยศรี

อายุ 60 ปี อยู่บ้านเลขที่ 598 หมู่ที่ 15 ถนน - ตรอก/ซอย -

ตำบล อังทอง อำเภอ อังสมบูรณ์ จังหวัด สระแก้ว

ซึ่งต่อไปในสัญญานี้เรียกว่า "ผู้ซื้อ" อีกฝ่ายหนึ่ง ทั้งสองฝ่ายได้ตกลงทำสัญญากันดังมีข้อความต่อไปนี้

ข้อ 1. ผู้ขายตกลงขายและผู้ซื้อตกลงรับซื้อ บ้านเลขที่ 25 หมู่ที่ 15 ตำบล อังทอง อำเภอ อังสมบูรณ์ จังหวัด สระแก้ว

.....ของฝ่ายในราคาเป็นเงิน 150000 บาท

(.....)

ข้อ 2. ผู้ขายยอมส่งมอบทรัพย์สินที่ขายให้แก่ผู้ซื้อในวันที่ 13 เดือน มิถุนายน พ.ศ. 2565

แต่ตกลงกันว่า ในระหว่างที่ผู้ขายยังไม่ส่งมอบทรัพย์สินที่ขายให้แก่ผู้ซื้อ ให้ถือว่ายังไม่มีการซื้อขาย

ข้อ 3. ผู้ขายได้รับชำระราคาทรัพย์สินที่ซื้อขายไปจากผู้ซื้อครบถ้วนแล้วเมื่อวันที่ 13 เดือน มิถุนายน พ.ศ. 2565

ข้อ 4. ผู้ขายสัญญาว่า ทรัพย์สินที่ผู้ขายนำมาขายให้แก่ผู้ซื้อนี้เป็นกรรมสิทธิ์ของผู้ขายแต่เพียงผู้เดียว และผู้ขายไม่เคยนำทรัพย์สินดังกล่าวไปขาย, จำนอง, จำน่า หรือทำนิติกรรมสัญญาผูกพันกับผู้อื่นโดยมาก่อนเลย

ข้อ 5. ....

ข้อ 6. ทั้งสองฝ่ายได้อ่านและเข้าใจข้อความในสัญญานี้ดีแล้ว จึงได้ลงลายมือชื่อไว้เป็นหลักฐานต่อหน้าพยาน

ลงชื่อ สมชาย ไชยศรี ผู้ขาย      ลงชื่อ สมชาย ไชยศรี ผู้ซื้อ

ลงชื่อ สมชาย ไชยศรี พยาน      ลงชื่อ สมชาย ไชยศรี พยาน

หมายเหตุ- สัญญาซื้อขายไม่ต้องปิดอากรแสตมป์ เว้นแต่จะถือว่าสัญญานี้เป็นไปรับเงินแล้ว ถ้าสัญญาซื้อขายนี้ตั้งแต่ 10 บาทถึง 20 บาท ต้องปิดอากรแสตมป์ 10 สตางค์ ถ้าสัญญาซื้อขายนี้เกินกว่า 20 บาท ทุก 20 บาท หรือเศษของ 20 บาทต่อ 10 สตางค์ ถ้าสัญญาซื้อขายต่ำกว่า 10 บาท ไม่ต้องปิดอากรแสตมป์

เลขรหัสประจำบ้าน 2505-015115-5 รายการเกี่ยวกับบ้าน เล่มที่ 1  
 สำนักงานทะเบียน อำเภอวังสมบูรณ์  
 รายการที่อยู่ 25 หมู่ที่ 15  
 ตำบลวังทอง อำเภอวังสมบูรณ์ จังหวัดสระแก้ว  
 ชื่อหมู่บ้าน ชื่อบ้าน  
 ประเภทบ้าน บ้าน ลักษณะบ้าน  
 วันเดือนปีที่กำหนดบ้านเลขที่

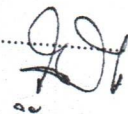
ลงชื่อ  นายทะเบียน  
 (นายวิชัย โภคทรัพย์)  
 วันเดือนปีที่พิมพ์ทะเบียนบ้าน 25 กุมภาพันธ์ 2551

คาบหาออกต่อ  
 ล่มนมาลไฟช้อรอน

เล่มที่ 1 รายการบุคคลในบ้านของเลขรหัสประจำบ้าน ลำดับที่ 1  
 ชื่อ น.ส.สมหมาย โพธิ์วรรณ 2505-015115-5 เพศ หญิง  
 สัญชาติ ไทย  
 เลขประจำตัวประชาชน 3-1303-00662-25-8 สถานภาพ เจ้าบ้าน เกิดเมื่อ 2496  
 มารดาผู้ให้กำเนิด ชื่อ ผึ้ง 3-1303-00662-24-0 สัญชาติ ไทย  
 บิดาผู้ให้กำเนิด ชื่อ สาย 3-1303-00662-23-1 สัญชาติ ไทย

\* มาจาก ฐานข้อมูลการทะเบียนราษฎร  
 เข้ามาอยู่ในบ้านนี้เมื่อ 10 ก.ย. 2528  
 \*\* ไปที่

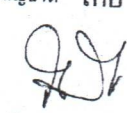
ลงชื่อ  นายทะเบียน  
 (นายวิชัย โภคทรัพย์)





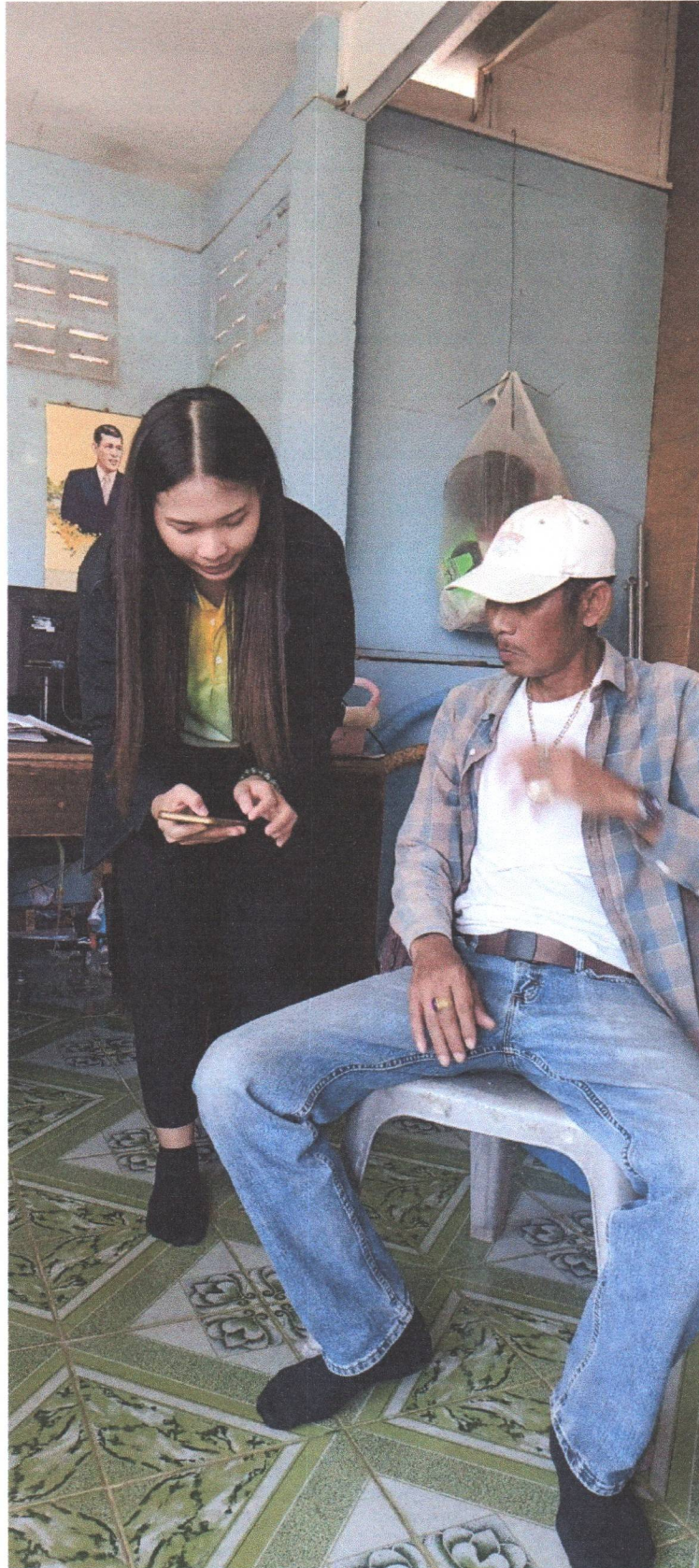

ที่ ศอ.สค. 116/2568

7 กุมภาพันธ์ 2568

เรื่อง ขอกกล่าวการผิคนัดชำระหนี้

เรียน นางพริธา หล้ามุดดา

ตามที่ นางพริธา หล้ามุดดา ทะเบียน 13571 ได้ทำสัญญาเงินกู้กับสหกรณ์ออมทรัพย์ครูสระแก้ว จำกัด โดยรายละเอียดคั้งที่ท่านทราบอยู่แล้วนั้น

ต่อมาท่าน ได้ผิคนัดชำระหนี้ประจำเดือน มกราคม 2568 เป็นจำนวนเงิน 8.000 บาท (แปดพันบาทถ้วน) กับสหกรณ์ออมทรัพย์ครูสระแก้ว จำกัด โดยมีรายละเอียดหนี้คงเหลือ ณ วันที่ 7 กุมภาพันธ์ พ.ศ.2568 ดังนี้

ประเภทสัญญาเลขที่	ลงวันที่	เงินกู้(บาท)	คงเหลือ (บาท)
สป6000493	11 ม.ค.2560	1,440,000.00	682,157.74

ฉะนั้นโดยหนังสือฉบับนี้ สหกรณ์ออมทรัพย์ครูสระแก้ว จำกัด จึงขอบอกกล่าวการผิคนัดชำระหนี้ทั้งหมดของท่านให้ทราบ ซึ่งหากท่านมีความประสงค์จะแก้ไขการผิคนัดชำระหนี้ดังกล่าวหรือประสงค์จะขอชำระหนี้ ท่านสามารถโอนเงินเข้าบัญชี ธ.กรุงไทย เลขที่ 2361100096 ชื่อบัญชี สหกรณ์ออมทรัพย์ครูสระแก้ว จำกัด ได้แต่หากท่านยังคงพิกเฉยทางสหกรณ์ออมทรัพย์ครูสระแก้ว จำกัด มีความจำเป็นที่จะต้องดำเนินคดีทางกฎหมายกับท่าน ค่อไป

จึงเรียนมาเพื่อโปรดทราบและดำเนินการ

ขอแสดงความนับถือ



(นางรวิวรรณ เจริญสุข)

สหกรณ์ออมทรัพย์ครูสระแก้ว จำกัด

15560000

จิรา วัฒนา หล้ามุดดา

ฝ่ายติดตามหนี้ : โทรศัพท์ 037-241523 ต่อ 102 โทรศัพท์มือถือ 063-1160813 IDline: 0631160813

ขออภัยหากได้ดำเนินการชำระเรียบร้อยแล้วได้รับหนังสือฉบับนี้



กลับสู่ระเบียบวาระที่ 3.2.10



คำขอประนอมหนี้

ก่อน  หลัง ล้มละลาย

คดีหมายเลขแดงที่ ๒๑๖๖ / ๒๕๖๖

ศาลล้มละลายกลาง

กองบังคับคดีล้มละลาย ๕

กรมบังคับคดี กระทรวงยุติธรรม

วันที่ ๗ เดือน กุมภาพันธ์ พ.ศ. ๒๕๖๘

คดีล้มละลายระหว่าง

นางสาว สันติฉา ฉายศรี

โจทก์

จำเลย

ข้าพเจ้า นาย สันติฉา ฉายศรี

จำเลยที่.....

ขอยื่นคำขอประนอมหนี้ต่อเจ้าพนักงานพิทักษ์ทรัพย์ มีข้อความดังต่อไปนี้

๑ ก.พ. ๒๕๖๘ ข้อ ๑. ข้าพเจ้ายอมชำระค่าใช้จ่ายและหนี้สินตามมาตรา ๑๓๐ (๑) ถึง (๖) แห่งพระราชบัญญัติล้มละลาย พุทธศักราช ๒๕๔๓ โดยเต็มจำนวนและในทันทีเมื่อศาลมีคำสั่งเห็นชอบด้วยการประนอมหนี้

ข้อ ๒. นอกจากที่กล่าวในข้อ ๑. ข้าพเจ้ายอมชำระบรรดาหนี้ที่เจ้าพนักงานพิทักษ์ทรัพย์/ศาล

มีคำสั่งอนุญาตให้ได้รับชำระหนี้แล้ว เป็นจำนวน ร้อยละ 100 ของจำนวนหนี้ที่เจ้าพนักงานพิทักษ์ทรัพย์/ศาล มีคำสั่งอนุญาตให้ได้รับชำระหนี้ โดยมีกำหนดดังนี้

ชำระเป็นรายเดือน ๆ ละไม่น้อยกว่า 19,000 บาท ภายในวันที่ 15 ของเดือน โดยเริ่มชำระงวดแรกภายใน 20 วัน/เดือน นับแต่วันที่ศาลมีคำสั่งเห็นชอบด้วยการประนอมหนี้ ทั้งนี้ จะชำระให้เสร็จสิ้นภายในระยะเวลา 3 เดือน/ปี

โดยชำระเป็นสองส่วนที่เขตร้อย ๑๐๐ ในงวดสุดท้าย และ โอน ๕๐% เงินที่ถูกรวมรวมได้ จากทรัพย์สินในคดี เป็นส่วนหนึ่ง ของทรัพย์สินนี้ ตาม

ข้อ ๓. หนี้ตาม ข้อ ๑. และข้อ ๒. นั้น ข้าพเจ้าจะชำระต่อเจ้าพนักงานพิทักษ์ทรัพย์ โดยเงินที่จะนำมาชำระตามคำขอประนอมหนี้ ข้าพเจ้าได้มาจาก 19,๕๐๐ บาท

ข้อ ๔ ในส่วนของทรัพย์สินหลักประกันของเจ้าหนี้รายที่ ..... ได้แก่.....

ขอให้  ขายทอดตลาด  ใถ่ถอนทรัพย์สินข้าพเจ้า

บันทึกเจ้าหน้าที่  
ผู้ยื่นคำขอประนอมหนี้ได้ลงลายมือชื่อต่อหน้าข้าพเจ้า  
ลงชื่อ (นางสาว สันติฉา ฉายศรี)  
เจ้าพนักงานพิทักษ์ทรัพย์

ลงชื่อ ..... ผู้ยื่นคำขอประนอมหนี้  
(นางสาว สันติฉา ฉายศรี)

ลงนาม 16 พ.ค. ๒๕๖๘

รายชื่อเจ้าหน้าที่ที่มาประชุม หรือมอบฉันทะให้ผู้มาประชุมแทน หรือส่งหนังสือแสดงความคิดเห็นมายังเจ้าพนักงานพิทักษ์ทรัพย์ก่อนเวลาประชุม กองบังคับคดีล้มละลาย ๕ กรมบังคับคดี กระทรวงยุติธรรม

**ในเรื่อง** คดีหมายเลขดำที่ ล.๑๕๘๙/๒๕๖๖ คดีหมายเลขแดงที่ ล.๕๓๖๖/๒๕๖๖ ของศาลล้มละลายกลาง

**เรื่อง** นางสาวภณิติสา ลายศรี

**หัวข้อการประชุม** ๑. เรื่องที่จะแจ้งให้ที่ประชุมทราบ

๓. ปรีกษาถึงวิธีจัดการกิจการทรัพย์สินของจำเลย

โดยให้เจ้าหน้าที่มาแถลงเกี่ยวกับทรัพย์สินของจำเลยให้เจ้าพนักงานพิทักษ์ทรัพย์ทราบในวันนัดประชุมเจ้าหน้าที่ครั้งแรก หากเจ้าหน้าที่ไม่มาแถลงหรือไม่มาร่วมประชุมตามกำหนดนัดจะถือว่าเจ้าหน้าที่ไม่สามารถสืบหาทรัพย์สินของจำเลยได้ และไม่คัดค้านการที่เจ้าพนักงานพิทักษ์ทรัพย์จะรายงานศาลขอให้มีการสั่งปิดคดีต่อไปโดยเจ้าพนักงานพิทักษ์ทรัพย์จะงดดำเนินการเกี่ยวกับคำขอรับชำระหนี้ของเจ้าหน้าที่ที่ไม่มีทรัพย์สินหลักประกันไว้จนกว่าจะมีการรวบรวมทรัพย์สินของจำเลยได้

๔. เรื่องอื่น ๆ (ถ้ามี)

**กำหนดประชุม** วันที่ ๗ กุมภาพันธ์ ๒๕๖๘ เวลา ๑๐:๐๐ นาฬิกา **ประเภท** ประชุมเจ้าหน้าที่ครั้งแรก

ในฐานะ	ชื่อเจ้าหน้าที่	ชื่อผู้มาประชุม	ลงชื่อผู้มาประชุม	เจ้าหน้าที่ลงความเห็น	
				ยอม	ไม่ยอม
เจ้าหน้าที่ ๑	ธนาคารอมสิน				
เจ้าหน้าที่ ๒	สหกรณ์อมทรัพย์ครูสระแก้ว จำกัด	รณชกรอินทร์ วัฒนชัย			

เลื่อนไป

16 พค. ๒๕ ๖๘





ที่ มท ๐๘๐๙.๕/ว ๑๔

สำนักงาน ก.จ., ก.ท. และ ก.อบต.

ถนนนครราชสีมา เขตดุสิต กทม. ๑๐๓๐๐

๒๕ มิถุนายน ๒๕๖๓

เรื่อง การออกคำสั่งให้ข้าราชการหรือพนักงานส่วนท้องถิ่นออกจากราชการ กรณีศาลมีคำพิพากษาให้เป็นบุคคลล้มละลาย

เรียน ประธาน ก.จ.จ., ก.ท.จ. และ ก.อบต.จังหวัด ทุกจังหวัด และประธาน ก.เมืองพัทยา

สิ่งที่ส่งมาด้วย สำเนาหนังสือกรมเลขาธิการคณะรัฐมนตรี ที่ น.๘๒๖/๒๕๘๒ ลงวันที่ ๒ พฤษภาคม ๒๕๘๒

ด้วย ก.จ., ก.ท. และ ก.อบต. ในการประชุมครั้งที่ ๓/๒๕๖๓ เมื่อวันที่ ๒๘ พฤษภาคม ๒๕๖๓ ได้พิจารณาเรื่องการออกคำสั่งให้ข้าราชการหรือพนักงานส่วนท้องถิ่นออกจากราชการ กรณีศาลพิพากษาให้เป็นบุคคลล้มละลาย แล้วมีมติสรุปได้ว่า

๑. เมื่อศาลล้มละลายได้มีคำพิพากษาให้ข้าราชการหรือพนักงานส่วนท้องถิ่นเป็นบุคคลล้มละลาย จึงมีผลทำให้ผู้นั้นเป็นผู้ขาดคุณสมบัติหรือมีลักษณะต้องห้ามเบื้องต้น ตามประกาศ ก.จ. เรื่อง มาตรฐานทั่วไปเกี่ยวกับคุณสมบัติและลักษณะต้องห้ามเบื้องต้นสำหรับข้าราชการองค์การบริหารส่วนจังหวัด ลงวันที่ ๒๒ พฤศจิกายน ๒๕๔๔ ประกาศ ก.ท. เรื่อง มาตรฐานทั่วไปเกี่ยวกับคุณสมบัติและลักษณะต้องห้ามเบื้องต้นสำหรับพนักงานเทศบาล ลงวันที่ ๒๒ พฤศจิกายน ๒๕๔๔ และประกาศ ก.อบต. เรื่อง มาตรฐานทั่วไปเกี่ยวกับคุณสมบัติและลักษณะต้องห้ามเบื้องต้นสำหรับพนักงานส่วนตำบล ลงวันที่ ๒๒ พฤศจิกายน ๒๕๔๔ ข้อ ๑ (๔) ตั้งแต่วันที่ศาลมีคำพิพากษา และเป็นหน้าที่และอำนาจของนายองค์กรปกครองส่วนท้องถิ่นโดยความเห็นชอบของ ก.จ.จ., ก.ท.จ. และ ก.อบต.จังหวัด ที่จะต้องสั่งให้ผู้นั้นออกจากราชการโดยพลัน เพื่อรับบำเหน็จบำนาญ เหตุทดแทน ตามกฎหมายว่าด้วยบำเหน็จบำนาญข้าราชการส่วนท้องถิ่น กรณีเป็นบุคคลล้มละลาย ตามนัยข้อ ๑๖ ของประกาศ ก.จ. ก.ท. และ ก.อบต. เรื่อง มาตรฐานทั่วไปเกี่ยวกับหลักเกณฑ์และเงื่อนไขการคัดเลือก การบรรจุ และแต่งตั้ง การย้าย การรับโอน การเลื่อนระดับ และการเลื่อนขั้นเงินเดือน ลงวันที่ ๒๒ พฤศจิกายน ๒๕๔๔ ประกอบข้อ ๕ (๔) และข้อ ๖ (๓) ของประกาศ ก.จ. ก.ท. และ ก.อบต. เรื่อง มาตรฐานทั่วไปเกี่ยวกับการให้ออกจากราชการ พ.ศ. ๒๕๕๘

สำหรับประเด็นวันออกจากราชการของข้าราชการหรือพนักงานส่วนท้องถิ่นนั้น เห็นว่า การที่ศาลได้มีคำพิพากษาให้ข้าราชการหรือพนักงานส่วนท้องถิ่นเป็นบุคคลล้มละลายถือเป็นกรณีมีเหตุสมควรสั่งให้ออกจากราชการย้อนหลังไปก่อนวันออกคำสั่ง ตามข้อ ๓๑ (๔) ของประกาศ ก.จ. ก.ท. และ ก.อบต. เรื่อง มาตรฐานทั่วไปเกี่ยวกับการให้ออกจากราชการ พ.ศ. ๒๕๕๘ เนื่องจากข้าราชการหรือพนักงานส่วนท้องถิ่นผู้นั้นเป็นผู้ขาดคุณสมบัติและมีลักษณะต้องห้ามเบื้องต้นตั้งแต่วันที่ศาลมีคำพิพากษาให้เป็นบุคคลล้มละลายและการเป็นผู้ขาดคุณสมบัติและมีลักษณะต้องห้ามดังกล่าวยังคงมีอยู่อย่างต่อเนื่อง ดังนั้น นายองค์กรปกครองส่วนท้องถิ่น จึงต้องเสนอ ก.จ.จ., ก.ท.จ. และ ก.อบต.จังหวัด เพื่อส่งเรื่องให้คณะกรรมการพิจารณาการดำเนินการทางวินัยและการให้ออกจากราชการความเห็นเสนอ ก.จ.จ., ก.ท.จ. และ ก.อบต.จังหวัด ให้ความเห็นชอบให้นายองค์กรปกครองส่วนท้องถิ่นออกคำสั่งให้ผู้นั้นออกจากราชการ เพื่อรับบำเหน็จบำนาญเหตุทดแทน กรณีเป็นบุคคลล้มละลาย โดยมีผลย้อนหลังไปตั้งแต่วันที่ศาลล้มละลายมีคำพิพากษาให้ผู้นั้นเป็นบุคคลล้มละลาย ตามนัยข้อ ๖ (๓) ประกอบข้อ ๓๑ (๔) ของประกาศ ก.จ. ก.ท. และ ก.อบต. เรื่อง มาตรฐานทั่วไปเกี่ยวกับการให้ออกจากราชการ พ.ศ. ๒๕๕๘ แต่ทั้งนี้ ไม่กระทบกระเทือนถึงการใดที่ผู้นั้นได้ปฏิบัติไปตามอำนาจและหน้าที่

/และการ...

และการรับเงินเดือนหรือผลประโยชน์อื่นใดที่ได้รับหรือมีสิทธิจะได้รับจากทางราชการก่อนมีคำสั่งให้ออกนั้น ตามนัยข้อ ๑๖ ของประกาศ ก.จ. ก.ท. และ ก.อบต. เรื่อง มาตรฐานทั่วไปเกี่ยวกับหลักเกณฑ์และเงื่อนไข การคัดเลือก การบรรจุและแต่งตั้ง การย้ายการโอน การรับโอน การเลื่อนระดับ และการเลื่อนขั้นเงินเดือน ลงวันที่ ๒๒ พฤศจิกายน ๒๕๔๔

๒. ปัจจุบันมีการปกปิดข้อเท็จจริงกรณีศาลมีคำพิพากษาให้เป็นบุคคลล้มละลายของผู้ที่เกี่ยวข้อง ทำให้เกิดปัญหาการสั่งให้ออกจากราชการล่าช้าหรือไม่มีการสั่งให้ออกจากราชการตามกฎหมาย จึงให้เวียนแจ้งมติคณะรัฐมนตรี เมื่อวันที่ ๑ มิถุนายน ๒๕๘๒ ตามนัยหนังสือกรมเลขาธิการคณะรัฐมนตรี ที่ น.๘๒๖/๒๕๘๒ ลงวันที่ ๒ พฤษภาคม ๒๕๘๒ เรื่อง ข้าราชการต้องหาในคดีอาญาหรือคดีแพ่ง หรือคดีล้มละลาย ให้ประธาน ก.จ., ก.ท.จ. และ ก.อบต.จังหวัด ทุกจังหวัด และประธาน ก.เมืองพัทยา เพื่อแจ้งให้นายกองครุฑปกครอง ส่วนท้องถิ่นแจ้งให้ข้าราชการหรือพนักงานส่วนท้องถิ่นทราบและกำชับให้ถือปฏิบัติตามมติคณะรัฐมนตรีดังกล่าว โดยเคร่งครัดต่อไป รายละเอียดปรากฏตามสิ่งที่ส่งมาด้วย

จึงเรียนมาเพื่อโปรดทราบและดำเนินการ

ขอแสดงความนับถือ



(นายสันติธร ยิ้มละมัย)

รองอธิบดีกรมส่งเสริมการปกครองท้องถิ่น  
เลขานุการ ก.จ., ก.ท. และ ก.อบต.

สำนักพัฒนาระบบบริหารงานบุคคลส่วนท้องถิ่น

กลุ่มงานมาตรฐานวินัยบุคคลส่วนท้องถิ่น

โทร ๐ ๒๒๔๑ ๙๐๐๐ ต่อ ๓๑๓๓

โทรสาร ๐ ๒๒๔๑ ๘๔๗๕

ผู้ประสาน นางสาวสิริรัตน์ แต่งรอด ๐๘ ๔๗๐๖ ๐๙๖๓



ที่ น. ๘๒๖/๒๕๔๒

กรมเลขาธิการคณะรัฐมนตรี

๒ พฤษภาคม ๒๕๔๒

เรื่อง ข้าราชการคองหาในคดีอาญา หรือคดีแพ่ง หรือคดีล้มละลาย  
จาก เลขาธิการคณะรัฐมนตรี  
ถึง นายกรัฐมนตรี

ด้วยคณะรัฐมนตรีได้ประชุมปรึกษาลงมติเมื่อวันที่ ๑ เดือนนี้ ว่าตั้งแต่บัดนี้เป็นต้นไปให้  
กระทรวงทบวงกรมต่าง ๆ แจ้งให้ข้าราชการประจำการและข้าราชการบำนาญทราบว่าถ้าผู้ใดคองหา  
ในคดีอาญาหรือแพ่ง หรือคดีล้มละลาย ให้รายงานให้เจ้ากระทรวงทบวงกรมในสังกัดทราบโดยด่วน  
ทั้งนี้ เพื่อเจ้ากระทรวงทบวงกรมจะได้ทราบความเป็นไปของข้าราชการในสังกัด

จึงขอยืนยันมา

ขอแสดงความนับถืออย่างเป็ง

(ลงชื่อ) **ดิเอก ชัยนาม**  
(นายดิเรก ชัยนาม)

กลับสู่ระเบียบวาระที่ 3.2.11

เอกสารแนบท้ายระเบียบวาระที่ 3.3

สหกรณ์ออมทรัพย์ครูสระแก้ว จำกัด

วันที่พิมพ์ : 29/01/2568 16:04

รายงานจ่ายเงินกู้

หน้าที่ 1 / 15

ระหว่างวันที่ 01/01/2568 ถึงวันที่ 29/01/2568

ลำดับ	เลขที่สัญญา	ทะเบียนสมาชิก	ชื่อ-ชื่อสกุล	จำนวนเงินกู้	งวด	ชำระต่องวด	หักชำระ				รวมชำระ	จ่ายสุทธิ	ประเภทรายการ	ผู้บันทึก
							รายการชำระ	ชำระต้น	ชำระค/บ	รวมชำระ				
<b>20 : เงินกู้สามัญใช้คนค้าประกัน(สป)</b>														
1	สป6800222	00014865	น.ส.นิรชา รัชขวิญญ์	2,000,000.00	200	13,500.00	สป6600022	1,684,888.84	0.00	1,684,888.84	1,701,742.64	298,257.36	CBT	phanphimon
							ดอกเบี้ยหัก ณ ที่จ่าย	0.00	1,251.80	1,251.80				
							เบี้ยประกันระหว่างปี	0.00	0.00	102.00				
							หักเงินเข้าบัญชีเงินฝาก (50%	0.00	0.00	15,500.00				
2	สป6800223	00011274	น.ส.สุพิศรา บุญมาเลิศ	2,480,000.00	200	15,000.00	สป6700988	2,439,290.21	0.00	2,439,290.21	2,439,451.93	40,548.07	CBT	phanphimon
							ดอกเบี้ยหัก ณ ที่จ่าย	0.00	161.72	161.72				
3	สป6800227	00014689	น.ส.พรพิพานักโรสง	1,700,000.00	200	11,100.00	สป6702254	1,561,873.61	0.00	1,561,873.61	1,580,324.33	119,675.67	CBT	phanphimon
							ดอกเบี้ยหัก ณ ที่จ่าย	0.00	548.72	548.72				
							เบี้ยประกันระหว่างปี	0.00	0.00	102.00				
							หักเงินเข้าบัญชีเงินฝาก (50%	0.00	0.00	17,800.00				
4	สป6800228	00010022	น.ส.พาณี จินดาวงษ์	600,000.00	163	5,100.00	สป6602867	564,962.16	0.00	564,962.16	565,101.34	34,898.66	CBT	phanphimon
							ดอกเบี้ยหัก ณ ที่จ่าย	0.00	139.18	139.18				
5	สป6800229	00002045	นางรัชนีวรรณ จรรยาดี	4,300,000.00	200	31,800.00	สป6700161	4,123,091.38	0.00	4,123,091.38	4,123,794.16	176,205.84	CBT	phanphimon
							ดอกเบี้ยหัก ณ ที่จ่าย	0.00	702.78	702.78				
6	สป6800236	00014838	น.ส.รัชชนก พุกกษชาติ	1,800,000.00	200	13,300.00	สป6700185	1,443,162.44	0.00	1,443,162.44	1,504,884.01	295,115.99	CBT	phanphimon
							ดอกเบี้ยหัก ณ ที่จ่าย	0.00	1,417.57	1,417.57				
							เบี้ยประกันระหว่างปี	0.00	0.00	204.00				
							หักเงินเข้าบัญชีเงินฝาก (50%	0.00	0.00	60,100.00				
7	สป6800238	00008240	นางภาณิชา เป็รื่องธนากิจ	600,000.00	95	7,700.00	สป6702582	584,375.67	0.00	584,375.67	584,435.60	15,564.40	CBT	phanphimon
							ดอกเบี้ยหัก ณ ที่จ่าย	0.00	59.93	59.93				
8	สป6800243	00014562	นางจามจุรี ชินสา	2,100,000.00	200	12,900.00	สป6702538	2,088,244.29	0.00	2,088,244.29	2,088,284.54	11,715.46	CBT	phanphimon
							ดอกเบี้ยหัก ณ ที่จ่าย	0.00	40.25	40.25				

- 25 -

33

สหกรณ์ออมทรัพย์ครูสระแก้ว จำกัด

วันที่พิมพ์ : 29/01/2568 16:04

รายงานจ่ายเงินกู้

หน้าที่ 2 / 15

ระหว่างวันที่ 01/01/2568 ถึงวันที่ 29/01/2568

ลำดับ	เลขที่สัญญา	ทะเบียนสมาชิก	ชื่อ-ชื่อสกุล	จำนวนเงินกู้	งวด	ชำระต่อ งวด	หักชำระ			รวมชำระ	จ่ายสุทธิ	ประเภท รายการ	ผู้บันทึก	
							รายการชำระ	ชำระต้น	ชำระค/บ					รวมชำระ
<b>20 : เงินกู้สามัญใช้คนค้ำประกัน(สป)</b>														
9	สป6800246	00014735	น.ส.ฉนิษฐา โขติ	1,690,000.00	200	12,500.00	สป6702715	1,584,343.85	0.00	1,584,343.85	1,605,007.68	84,992.32	CBT	phanphimon
							ดอกเบี้ยหัก ณ ที่จ่าย	0.00	361.83	361.83				
							เบี้ยประกันระหว่างปี	0.00	0.00	102.00				
							หักเงินเข้าบัญชีเงินฝาก (50	0.00	0.00	20,200.00				
10	สป6800247	00008120	นายภาณุวัฒน์ จิตพริ้ง	270,000.00	199	2,000.00	สป6102353	129,445.92	0.00	129,445.92	130,029.27	139,970.73	CBT	phanphimon
							ดอกเบี้ยหัก ณ ที่จ่าย	0.00	481.35	481.35				
							เบี้ยประกันระหว่างปี	0.00	0.00	102.00				
11	สป6800250	00007062	นายศักดิ์นคร รักมิตร	3,670,000.00	200	25,600.00	ฉฉ6700235	47,500.00	0.00	47,500.00	3,517,840.83	152,159.17	CBT	chuanchuen
							สป6600897	3,469,736.60	0.00	3,469,736.60				
							ดอกเบี้ยหัก ณ ที่จ่าย	0.00	502.23	502.23				
							เบี้ยประกันระหว่างปี	0.00	0.00	102.00				
12	สป6800253	00014818	น.ส.จิราภรณ์ พรหมทอง	300,000.00	70	5,000.00	สป6702096	281,113.19	0.00	281,113.19	281,175.28	18,824.72	CBT	chuanchuen
							ดอกเบี้ยหัก ณ ที่จ่าย	0.00	62.09	62.09				
13	สป6800257	00005806	น.ส.สุรีย์พร ศรีทอง	1,500,000.00	91	20,000.00	ฉฉ6700434	75,000.00	0.00	75,000.00	1,411,551.54	88,448.46	CBT	chuanchuen
							สป6601526	1,336,259.79	0.00	1,336,259.79				
							ดอกเบี้ยหัก ณ ที่จ่าย	0.00	291.75	291.75				
14	สป6800258	00014782	นายพรชัย เปี่ยมถาวร	1,800,000.00	200	13,300.00	สป6702551	1,703,448.30	0.00	1,703,448.30	1,712,077.73	87,922.27	CBT	chuanchuen
							ดอกเบี้ยหัก ณ ที่จ่าย	0.00	317.43	317.43				
							เบี้ยประกันระหว่างปี	0.00	0.00	612.00				
							หักเงินเข้าบัญชีเงินฝาก (50	0.00	0.00	7,700.00				
15	สป6800262	00012243	น.ส.วิภาวี สีเม้งใหม่	600,000.00	189	4,600.00	สป6701432	585,864.17	0.00	585,864.17	585,908.70	14,091.30	CBT	phanphimon
							ดอกเบี้ยหัก ณ ที่จ่าย	0.00	44.53	44.53				

สหกรณ์ออมทรัพย์ครูสระแก้ว จำกัด

วันที่พิมพ์ : 29/01/2568 16:04

รายงานจ่ายเงินกู้

หน้าที่ 3 / 15

ระหว่างวันที่ 01/01/2568 ถึงวันที่ 29/01/2568

ลำดับ	เลขที่สัญญา	ทะเบียนสมาชิก	ชื่อ-ชื่อสกุล	จำนวนเงินกู้	งวด	ชำระต่อ งวด	หักชำระ			รวมชำระ	จ่ายสุทธิ	ประเภท รายการ	ผู้บันทึก	
							รายการชำระ	ชำระต้น	ชำระค/บ					รวมชำระ
<b>20 : เงินกู้สามัญใช้คนค้ำประกัน(สป)</b>														
16	สป6800265	00014524	นายสันติชัย แก้วกำเนิด	2,030,000.00	200	13,300.00	สป6702572	1,986,379.68	0.00	1,986,379.68	1,993,119.10	36,880.90	CBT	phanphimon
							ดอกเบี้ยหัก ณ ที่จ่าย	0.00	137.42	137.42				
							เบี้ยประกันระหว่างปี	0.00	0.00	102.00				
							หักเงินเข้าบัญชีเงินฝาก (50%	0.00	0.00	6,500.00				
17	สป6800267	00007808	นางจันทร์เพ็ญ เรืองกล้า	1,500,000.00	189	11,500.00	สป6201514	1,491,537.15	0.00	1,491,537.15	1,491,537.15	8,462.85	CBT	phanphimon
18	สป6800268	00012345	นางวรรณภา อุมารัตนวงศ์	600,000.00	95	7,700.00	สป6702676	584,375.67	0.00	584,375.67	584,424.89	15,575.11	CBT	phanphimon
							ดอกเบี้ยหัก ณ ที่จ่าย	0.00	49.22	49.22				
19	สป6800269	00008912	นายอุเทน กันธิยาธา	2,780,000.00	199	20,600.00	สป6701161	2,629,341.95	0.00	2,629,341.95	2,629,816.62	150,183.38	CBT	phanphimon
							ดอกเบี้ยหัก ณ ที่จ่าย	0.00	474.67	474.67				
20	สป6800271	00011693	นายจักรวาล เกษแก้ว	600,000.00	95	7,700.00	สป6702556	584,375.67	0.00	584,375.67	584,424.89	15,575.11	CBT	phanphimon
							ดอกเบี้ยหัก ณ ที่จ่าย	0.00	49.22	49.22				
21	สป6800274	00014575	น.ส.ทักษพร บวรชาติ	1,500,000.00	200	11,100.00	สป6702739	1,287,486.49	0.00	1,287,486.49	1,332,360.05	167,639.95	CBT	phanphimon
							ดอกเบี้ยหัก ณ ที่จ่าย	0.00	669.56	669.56				
							เบี้ยประกันระหว่างปี	0.00	0.00	204.00				
							หักเงินเข้าบัญชีเงินฝาก (50%	0.00	0.00	44,000.00				
22	สป6800275	00009488	น.ส.ธัญลักษณ์ สุขภิบาล	600,000.00	74	9,500.00	สป6702818	585,970.17	0.00	585,970.17	586,012.44	13,987.56	CBT	phanphimon
							ดอกเบี้ยหัก ณ ที่จ่าย	0.00	42.27	42.27				
23	สป6800280	00013052	น.ส.สุภาลักษณ์ พัฒนพงษ์คิล	600,000.00	98	7,500.00	สป6501940	447,124.54	0.00	447,124.54	447,687.25	152,312.75	CBT	phanphimon
							ดอกเบี้ยหัก ณ ที่จ่าย	0.00	460.71	460.71				
							เบี้ยประกันระหว่างปี	0.00	0.00	102.00				
24	สป6800284	00014692	น.ส.ประภาพร สายหอม	1,600,000.00	198	11,900.00	สป6701014	1,573,975.90	0.00	1,573,975.90	1,574,054.32	25,945.68	CBT	phanphimon
							ดอกเบี้ยหัก ณ ที่จ่าย	0.00	78.42	78.42				

สหกรณ์ออมทรัพย์ครูสระแก้ว จำกัด

วันที่พิมพ์ : 29/01/2568 16:04

รายงานจ่ายเงินกู้

หน้าที่ 4 / 15

ระหว่างวันที่ 01/01/2568 ถึงวันที่ 29/01/2568

ลำดับ	เลขที่สัญญา	ทะเบียนสมาชิก	ชื่อ-ชื่อสกุล	จำนวนเงินกู้	งวด	ชำระต่อ งวด	หักชำระ			รวมชำระ	จ่ายสุทธิ	ประเภท รายการ	ผู้บันทึก	
							รายการชำระ	ชำระต้น	ชำระค/บ					รวมชำระ
<b>20 : เงินกู้สามัญใช้คนค้าประกัน(สป)</b>														
25	สป6800286	00013334	นางสุพัตรา ศรีภักโทท	2,230,000.00	200	16,000.00	สป6602421	2,183,411.05	0.00	2,183,411.05	2,183,551.44	46,448.56	CBT	phanphimon
							ดอกเบี้ยหัก ณ ที่จ่าย	0.00	140.39	140.39				
26	สป6800287	00014353	น.ส.สุชาดา ปราบสกุล	2,270,000.00	200	14,300.00	สป6702387	2,251,314.97	0.00	2,251,314.97	2,251,368.72	18,631.28	CBT	phanphimon
							ดอกเบี้ยหัก ณ ที่จ่าย	0.00	53.75	53.75				
27	สป6800290	00014876	น.ส.วาสนี ชิวสำราญ	1,800,000.00	200	13,300.00	สป6701948	1,701,926.03	0.00	1,701,926.03	1,707,610.15	92,389.85	CBT	phanphimon
							ดอกเบี้ยหัก ณ ที่จ่าย	0.00	282.12	282.12				
							เบี้ยประกันระหว่างปี	0.00	0.00	102.00				
							หักเงินเข้าบัญชีเงินฝาก (50%	0.00	0.00	5,300.00				
28	สป6800292	00013306	นายบุญร่วม กลิ่นผักแว่น	2,250,000.00	200	14,000.00	สป6701040	2,214,390.06	0.00	2,214,390.06	2,214,492.49	35,507.51	CBT	phanphimon
							ดอกเบี้ยหัก ณ ที่จ่าย	0.00	102.43	102.43				
29	สป6800295	00009019	นายสุวรรณ เท้าลา	3,250,000.00	200	19,700.00	สป6702655	2,884,181.96	0.00	2,884,181.96	2,967,040.31	282,959.69	CBT	phanphimon
							ดอกเบี้ยหัก ณ ที่จ่าย	0.00	1,052.35	1,052.35				
							เบี้ยประกันระหว่างปี	0.00	0.00	306.00				
							หักเงินเข้าบัญชีเงินฝาก (50%	0.00	0.00	81,500.00				
30	สป6800296	00006125	นางทัศนีย์ วงศ์ภักดี	3,800,000.00	200	22,400.00	สป6702026	3,768,161.07	0.00	3,768,161.07	3,768,252.66	31,747.34	CBT	phanphimon
							ดอกเบี้ยหัก ณ ที่จ่าย	0.00	91.59	91.59				
31	สป6800297	00012732	นายสมเดช แก้วอุดม	800,000.00	200	5,200.00	สป6700553	733,035.67	0.00	733,035.67	733,228.30	66,771.70	CBT	phanphimon
							ดอกเบี้ยหัก ณ ที่จ่าย	0.00	192.63	192.63				
32	สป6800298	00012911	นางภคพร สังข์อ่อน	2,710,000.00	200	16,300.00	สป6701885	2,681,222.42	0.00	2,681,222.42	2,681,305.20	28,694.80	CBT	phanphimon
							ดอกเบี้ยหัก ณ ที่จ่าย	0.00	82.78	82.78				
33	สป6800299	00009359	น.ส.ศศิธร พูนเพิ่ม	1,820,000.00	200	10,700.00	สป6701740	1,801,962.01	0.00	1,801,962.01	1,802,013.90	17,986.10	CBT	phanphimon
							ดอกเบี้ยหัก ณ ที่จ่าย	0.00	51.89	51.89				

สหกรณ์ออมทรัพย์ครูสระแก้ว จำกัด

วันที่พิมพ์ : 29/01/2568 16:04

รายงานจ่ายเงินกู้

หน้าที่ 5 / 15

ระหว่างวันที่ 01/01/2568 ถึงวันที่ 29/01/2568

ลำดับ	เลขที่สัญญา	ทะเบียนสมาชิก	ชื่อ-ชื่อสกุล	จำนวนเงินกู้	งวด	ชำระต่อ งวด	หักชำระ			รวมชำระ	จ่ายสุทธิ	ประเภท รายการ	ผู้บันทึก	
							รายการชำระ	ชำระต้น	ชำระค/บ					รวมชำระ
20 : เงินกู้สามัญใช้คนค้ำประกัน(สป)														
34	สป6800300	00010984	น.ส.อรุณี ฤทธิพิศ	1,300,000.00	200	9,600.00	สป6702059	1,229,455.94	0.00	1,229,455.94	1,229,658.87	70,341.13	CBT	phanphimon
							ดอกเบี่ยหัก ณ ที่จ่าย	0.00	202.93	202.93				
35	สป6800301	00013379	น.ส.นงคัลักษณ์ สังข์ระมาตร์	2,800,000.00	200	17,200.00	สป6702275	2,778,530.57	0.00	2,778,530.57	2,778,592.33	21,407.67	CBT	phanphimon
							ดอกเบี่ยหัก ณ ที่จ่าย	0.00	61.76	61.76				
36	สป6800303	00009114	น.ส.รังสิมา นพทัน	1,750,000.00	200	10,400.00	สป6700688	1,525,929.15	0.00	1,525,929.15	1,566,777.74	183,222.26	CBT	phanphimon
							ดอกเบี่ยหัก ณ ที่จ่าย	0.00	644.59	644.59				
							เบี่ยประกันระหว่างปี	0.00	0.00	204.00				
							หักเงินเข้าบัญชีเงินฝาก (50%	0.00	0.00	40,000.00				
37	สป6800305	00014348	น.ส.จันทิรา เวียงจันทร์	2,140,000.00	200	13,600.00	สป6701363	2,108,295.88	0.00	2,108,295.88	2,108,387.08	31,612.92	CBT	phanphimon
							ดอกเบี่ยหัก ณ ที่จ่าย	0.00	91.20	91.20				
38	สป6800306	00014767	น.ส.ฐิติมา วิเชียร	2,200,000.00	200	13,300.00	สป6701636	2,172,269.53	0.00	2,172,269.53	2,172,349.29	27,650.71	CBT	phanphimon
							ดอกเบี่ยหัก ณ ที่จ่าย	0.00	79.76	79.76				
39	สป6800308	00012205	นางพัชสนันท์ อินทร์ประสิทธิ์	300,000.00	73	4,800.00	สป6701382	265,978.15	0.00	265,978.15	266,062.04	33,937.96	CBT	phanphimon
							ดอกเบี่ยหัก ณ ที่จ่าย	0.00	83.89	83.89				
40	สป6800309	00012294	น.ส.ลัดดาวรรณ นพเกียรติ์	600,000.00	167	5,000.00	สป6700335	572,996.44	0.00	572,996.44	573,063.02	26,936.98	CBT	phanphimon
							ดอกเบี่ยหัก ณ ที่จ่าย	0.00	66.58	66.58				
41	สป6800310	00011167	น.ส.ชนนันท์ เข้มทรัพย์	600,000.00	177	4,800.00	สป6700500	578,683.95	0.00	578,683.95	578,736.50	21,263.50	CBT	phanphimon
							ดอกเบี่ยหัก ณ ที่จ่าย	0.00	52.55	52.55				
42	สป6800311	00014886	น.ส.ชไมพร ประนามะเเก	1,800,000.00	200	13,300.00	สป6701473	1,661,366.28	0.00	1,661,366.28	1,672,310.12	127,689.88	CBT	phanphimon
							ดอกเบี่ยหัก ณ ที่จ่าย	0.00	341.84	341.84				
							เบี่ยประกันระหว่างปี	0.00	0.00	102.00				
							หักเงินเข้าบัญชีเงินฝาก (50%	0.00	0.00	10,500.00				

สหกรณ์ออมทรัพย์ครูสระแก้ว จำกัด

วันที่พิมพ์ : 29/01/2568 16:04

รายงานจ่ายเงินกู้

หน้าที่ 6 / 15

ระหว่างวันที่ 01/01/2568 ถึงวันที่ 29/01/2568

ลำดับ	เลขที่สัญญา	ทะเบียนสมาชิก	ชื่อ-ชื่อสกุล	จำนวนเงินกู้	งวด	ชำระต่อ งวด	หักชำระ			รวมชำระ	จ่ายสุทธิ	ประเภท รายการ	ผู้บันทึก	
							รายการชำระ	ชำระต้น	ชำระค/บ					รวมชำระ
20 : เงินกู้สามัญใช้คนค้าประกัน(สป)														
43	สป6800312	00010804	น.ส.พิศยา สังข์เงิน	3,180,000.00	200	18,600.00	สป6700279	3,130,136.97	0.00	3,130,136.97	3,130,259.91	49,740.09	CBT	phanphimon
							ดอกเบียหัก ณ ที่จ่าย	0.00	122.94	122.94				
44	สป6800313	00013511	นายธีระพร โสพันธ์	2,500,000.00	200	15,400.00	สป6602905	2,424,414.97	0.00	2,424,414.97	2,424,601.34	75,398.66	CBT	phanphimon
							ดอกเบียหัก ณ ที่จ่าย	0.00	186.37	186.37				
45	สป6800318	00007964	นางกฤติยาณี เฉวียงวงศ์	3,500,000.00	198	26,000.00	ดอกเบียหัก ณ ที่จ่าย	0.00	8,630.13	8,630.13	137,459.13	3,362,540.87	CBT	phanphimon
							เบียประกันระหว่างปี	0.00	0.00	3,429.00				
							หักเงินเข้าบัญชีเงินฝาก (50%	0.00	0.00	125,400.00				
46	สป6800320	00011517	น.ส.กนกพร ชัยทิมประทุม	1,770,000.00	200	12,400.00	สป6600559	1,217,273.20	0.00	1,217,273.20	1,267,444.08	502,555.92	CBT	phanphimon
							ดอกเบียหัก ณ ที่จ่าย	0.00	1,362.88	1,362.88				
							เบียประกันระหว่างปี	0.00	0.00	408.00				
							หักเงินเข้าบัญชีเงินฝาก (50%	0.00	0.00	48,400.00				
47	สป6800325	00014666	น.ส.ชิตชนก อินผดุง	2,180,000.00	200	13,200.00	สป6702527	2,045,038.41	0.00	2,045,038.41	2,058,973.19	121,026.81	CBT	phanphimon
							ดอกเบียหัก ณ ที่จ่าย	0.00	332.78	332.78				
							เบียประกันระหว่างปี	0.00	0.00	102.00				
							หักเงินเข้าบัญชีเงินฝาก (50%	0.00	0.00	13,500.00				
48	สป6800326	00012851	นางชลดา แดงชัยภูมิ	2,650,000.00	200	15,500.00	สป6602574	2,592,721.54	0.00	2,592,721.54	2,592,862.76	57,137.24	CBT	phanphimon
							ดอกเบียหัก ณ ที่จ่าย	0.00	141.22	141.22				
49	สป6800327	00007841	นางนุจลี จันทร์คุณ	3,450,000.00	200	20,400.00	สป6600927	3,352,003.56	0.00	3,352,003.56	3,352,245.19	97,754.81	CBT	phanphimon
							ดอกเบียหัก ณ ที่จ่าย	0.00	241.63	241.63				
50	สป6800329	00012359	น.ส.ประกายรัตน์ ใจประเสริฐ	600,000.00	95	7,700.00	สป6701809	568,555.22	0.00	568,555.22	568,632.74	31,367.26	CBT	phanphimon
							ดอกเบียหัก ณ ที่จ่าย	0.00	77.52	77.52				
51	สป6800331	00014303	นายพิทยา หัวสุโน	2,090,000.00	200	13,000.00	อช6500041	38,734.37	63.09	38,797.46	1,945,877.47	144,122.53	CBT	phanphimon

สหกรณ์ออมทรัพย์ครูสระแก้ว จำกัด

วันที่พิมพ์ : 29/01/2568 16:04

รายงานจ่ายเงินกู้

หน้าที่ 7 / 15

ระหว่างวันที่ 01/01/2568 ถึงวันที่ 29/01/2568

ลำดับ	เลขที่สัญญา	ทะเบียนสมาชิก	ชื่อ-ชื่อสกุล	จำนวนเงินกู้	งวด	ชำระต่องวด	หักชำระ			รวมชำระ	จ่ายสุทธิ	ประเภทรายการ	ผู้บันทึก	
							รายการชำระ	ชำระต้น	ชำระค/บ					รวมชำระ
<b>20 : เงินกู้สามัญใช้คนค้าประกัน(สป)</b>														
51	สป6800331	00014303	นายพิทยา แห้วสุโน	2,090,000.00	200	13,000.00	สป6700857	1,871,348.76	0.00	1,871,348.76	1,945,877.47	144,122.53	CBT	phanphimon
							ดอกเบี้ยหัก ณ ที่จ่าย	0.00	629.25	629.25				
							เบี้ยประกันระหว่างปี	0.00	0.00	102.00				
							หักเงินเข้าบัญชีเงินฝาก (50	0.00	0.00	35,000.00				
52	สป6800334	00011633	น.ส.กมลพร อัดวานิช	3,000,000.00	200	18,100.00	สป6701721	2,967,675.30	0.00	2,967,675.30	2,967,754.99	32,245.01	CBT	phanphimon
							ดอกเบี้ยหัก ณ ที่จ่าย	0.00	79.69	79.69				
53	สป6800336	00011484	น.ส.สายนภา รักษาพล	3,550,000.00	200	21,800.00	สป6702206	3,515,916.97	0.00	3,515,916.97	3,515,996.35	34,003.65	CBT	phanphimon
							ดอกเบี้ยหัก ณ ที่จ่าย	0.00	79.38	79.38				
54	สป6800337	00011043	น.ส.ฉัฐพร อุดง	2,660,000.00	200	19,100.00	สป6700878	2,462,829.02	0.00	2,462,829.02	2,463,390.17	196,609.83	CBT	phanphimon
							ดอกเบี้ยหัก ณ ที่จ่าย	0.00	459.15	459.15				
							เบี้ยประกันระหว่างปี	0.00	0.00	102.00				
55	สป6800338	00014515	น.ส.เพ็ญยุภา นาเรือง	2,000,000.00	200	13,100.00	สป6702107	1,285,047.60	0.00	1,285,047.60	1,453,222.55	546,777.45	CBT	phanphimon
							ดอกเบี้ยหัก ณ ที่จ่าย	0.00	1,664.95	1,664.95				
							เบี้ยประกันระหว่างปี	0.00	0.00	510.00				
							หักเงินเข้าบัญชีเงินฝาก (50	0.00	0.00	166,000.00				
56	สป6800339	00011570	นางสุพันธ์ทิพย์ กองอ่อนศรี	2,450,000.00	200	14,500.00	สป6702127	2,429,538.59	0.00	2,429,538.59	2,429,586.23	20,413.77	CBT	phanphimon
							ดอกเบี้ยหัก ณ ที่จ่าย	0.00	47.64	47.64				
57	สป6800340	00013199	นายนิวัฒน์ แดงชัยภูมิ	3,200,000.00	200	19,200.00	สป6701228	3,155,253.88	0.00	3,155,253.88	3,155,358.08	44,641.92	CBT	phanphimon
							ดอกเบี้ยหัก ณ ที่จ่าย	0.00	104.20	104.20				
58	สป6800342	00008788	นางนพมาศ พรหมเมตตา	4,690,000.00	200	34,700.00	สป6702449	4,639,954.57	0.00	4,639,954.57	4,640,071.11	49,928.89	CBT	phanphimon
							ดอกเบี้ยหัก ณ ที่จ่าย	0.00	116.54	116.54				
59	สป6800343	00004431	นางวาสนา บุญมาเครือ	1,070,000.00	200	6,400.00	สป5700422	562,460.00	0.00	562,460.00	564,049.93	505,950.07	CBT	phanphimon



สหกรณ์ออมทรัพย์ครูสระแก้ว จำกัด

วันที่พิมพ์ : 29/01/2568 16:04

รายงานจ่ายเงินกู้

หน้าที่ 8 / 15

ระหว่างวันที่ 01/01/2568 ถึงวันที่ 29/01/2568

ลำดับ	เลขที่สัญญา	ทะเบียนสมาชิก	ชื่อ-ชื่อสกุล	จำนวนเงินกู้	งวด	ชำระต่องวด	หักชำระ			รวมชำระ	จ่ายสุทธิ	ประเภทรายการ	ผู้บันทึก	
							รายการชำระ	ชำระต้น	ชำระค/บ					รวมชำระ
<b>20 : เงินกู้สามัญใช้คนค้าประกัน(สป)</b>														
59	สป6800343	00004431	นางวาสนา บุญมาเครือ	1,070,000.00	200	6,400.00	ดอกเบี้ยหัก ณ ที่จ่าย	0.00	1,181.93	1,181.93	564,049.93	505,950.07	CBT	phanphimon
							เบี้ยประกันระหว่างปี	0.00	0.00	408.00				
60	สป6800344	00010748	น.ส.นลัทพร ปาปักเข	3,200,000.00	200	19,500.00	สป6701647	3,164,270.69	0.00	3,164,270.69	3,164,353.90	35,646.10	CBT	phanphimon
							ดอกเบี้ยหัก ณ ที่จ่าย	0.00	83.21	83.21				
61	สป6800346	00013985	น.ส.ศศิกัญจน์ ไปใกล้	600,000.00	163	5,100.00	สป6702946	595,189.65	0.00	595,189.65	595,200.84	4,799.16	CBT	phanphimon
							ดอกเบี้ยหัก ณ ที่จ่าย	0.00	11.19	11.19				
62	สป6800348	00009846	น.ส.พรรณนารา วิเชียร	3,190,000.00	200	23,600.00	สป6701559	3,114,313.13	0.00	3,114,313.13	3,114,489.38	75,510.62	CBT	phanphimon
							ดอกเบี้ยหัก ณ ที่จ่าย	0.00	176.25	176.25				
63	สป6800350	00012740	น.ส.ดวงเดือน สายทน	4,050,000.00	200	24,000.00	สป6701538	2,450,634.77	0.00	2,450,634.77	2,789,583.32	1,260,416.68	CBT	phanphimon
							ดอกเบี้ยหัก ณ ที่จ่าย	0.00	3,724.55	3,724.55				
							เบี้ยประกันระหว่างปี	0.00	0.00	1,224.00				
							หักเงินเข้าบัญชีเงินฝาก (50	0.00	0.00	334,000.00				
64	สป6800353	00014120	นายจักรวรรดิ ไชยโคตร	1,300,000.00	200	9,600.00	สป6700179	913,516.08	0.00	913,516.08	914,567.16	385,432.84	CBT	phanphimon
							ดอกเบี้ยหัก ณ ที่จ่าย	0.00	847.08	847.08				
							เบี้ยประกันระหว่างปี	0.00	0.00	204.00				
65	สป6800356	00008818	นางพิจิตตรา รุ่งเรืองเดช	4,680,000.00	200	27,100.00	สป6700371	4,632,144.23	0.00	4,632,144.23	4,632,249.12	47,750.88	CBT	phanphimon
							ดอกเบี้ยหัก ณ ที่จ่าย	0.00	104.89	104.89				
66	สป6800362	00010567	น.ส.ธวัลรัตน์ เสียมกระโทก	2,850,000.00	200	17,300.00	สป6700594	2,818,715.54	0.00	2,818,715.54	2,818,784.11	31,215.89	CBT	phanphimon
							ดอกเบี้ยหัก ณ ที่จ่าย	0.00	68.57	68.57				
67	สป6800363	00007026	ว่าที่ ร.ต.ธนาโชค แก้วประทีป	4,600,000.00	200	28,000.00	สป6600116	4,205,048.50	0.00	4,205,048.50	4,206,012.03	393,987.97	CBT	phanphimon
							ดอกเบี้ยหัก ณ ที่จ่าย	0.00	811.53	811.53				
							เบี้ยประกันระหว่างปี	0.00	0.00	152.00				

สหกรณ์ออมทรัพย์ครูสระแก้ว จำกัด

วันที่พิมพ์ : 29/01/2568 16:04

รายงานจ่ายเงินกู้

หน้าที่ 9 / 15

ระหว่างวันที่ 01/01/2568 ถึงวันที่ 29/01/2568

ลำดับ	เลขที่สัญญา	ทะเบียนสมาชิก	ชื่อ-ชื่อสกุล	จำนวนเงินกู้	งวด	ชำระต่อ งวด	หักชำระ				รวมชำระ	จ่ายสุทธิ	ประเภท รายการ	ผู้บันทึก
							รายการชำระ	ชำระต้น	ชำระค/บ	รวมชำระ				
<b>20 : เงินกู้สามัญใช้คนค้าประกัน(สป)</b>														
68	สป6800364	00013447	นายฉัฐกิจ เริ่มศิลป์	1,500,000.00	200	11,100.00	สป6602493	1,142,059.67	0.00	1,142,059.67	1,206,023.15	293,976.85	CBT	phanphimon
							ดอกเบี้ยหัก ณ ที่จ่าย	0.00	735.48	735.48				
							เบี้ยประกันระหว่างปี	0.00	0.00	228.00				
							หักเงินเข้าบัญชีเงินฝาก (50%	0.00	0.00	63,000.00				
69	สป6800366	00013675	น.ส.วราภรณ์ ธีธรรมมา	1,300,000.00	200	9,600.00	สป6702407	1,233,529.43	0.00	1,233,529.43	1,233,666.01	66,333.99	CBT	phanphimon
							ดอกเบี้ยหัก ณ ที่จ่าย	0.00	136.58	136.58				
70	สป6800368	00013623	นายบุญเชิด นรมาตย์	2,300,000.00	200	13,400.00	ฉล6800055	50,000.00	0.00	50,000.00	2,143,759.20	156,240.80	CBT	phanphimon
							สป6702910	2,093,285.19	0.00	2,093,285.19				
							ดอกเบี้ยหัก ณ ที่จ่าย	0.00	322.01	322.01				
							เบี้ยประกันระหว่างปี	0.00	0.00	152.00				
71	สป6800373	00014765	น.ส.วิไลลักษณ์ ธาตะนะ	1,700,000.00	199	12,600.00	สป6700312	1,346,352.52	0.00	1,346,352.52	1,408,031.18	291,968.82	CBT	phanphimon
							ดอกเบี้ยหัก ณ ที่จ่าย	0.00	726.66	726.66				
							เบี้ยประกันระหว่างปี	0.00	0.00	152.00				
							หักเงินเข้าบัญชีเงินฝาก (50%	0.00	0.00	60,800.00				
72	สป6800374	00011688	นายภัทรพงศ์ ฉาวรพา	3,750,000.00	200	24,000.00	สป6700282	3,690,365.96	0.00	3,690,365.96	3,690,480.32	59,519.68	CBT	phanphimon
							ดอกเบี้ยหัก ณ ที่จ่าย	0.00	114.36	114.36				
73	สป6800381	00014660	นายวีรวัฒน์ เนาวิรัตน์	1,820,000.00	199	13,500.00	สป6701851	1,715,632.58	0.00	1,715,632.58	1,730,289.84	89,710.16	CBT	phanphimon
							ดอกเบี้ยหัก ณ ที่จ่าย	0.00	157.26	157.26				
							หักเงินเข้าบัญชีเงินฝาก (50%	0.00	0.00	14,500.00				
74	สป6800382	00011268	นายศิราอุพงษ์ กุศลไธ	700,000.00	198	5,200.00	สป6602680	668,489.67	0.00	668,489.67	668,537.15	31,462.85	CBT	phanphimon
							ดอกเบี้ยหัก ณ ที่จ่าย	0.00	47.48	47.48				
75	สป6800383	00014753	นางนิภาพร สุวิวงษา	600,000.00	122	6,300.00	สป6700291	559,517.05	0.00	559,517.05	559,578.04	40,421.96	CBT	phanphimon

สหกรณ์ออมทรัพย์ครูสระแก้ว จำกัด

วันที่พิมพ์ : 29/01/2568 16:04

รายงานจ่ายเงินกู้

หน้าที่ 10 / 15

ระหว่างวันที่ 01/01/2568 ถึงวันที่ 29/01/2568

ลำดับ	เลขที่สัญญา	ทะเบียนสมาชิก	ชื่อ-ชื่อสกุล	จำนวนเงินกู้	งวด	ชำระต่อ งวด	หักชำระ			รวมชำระ	จ่ายสุทธิ	ประเภท รายการ	ผู้บันทึก	
							รายการชำระ	ชำระต้น	ชำระค/บ					รวมชำระ
20 : เงินกู้สามัญใช้คนค้าประกัน(สป)														
75	สป6800383	00014753	นางนิภาพร สุริวงษา	600,000.00	122	6,300.00	ดอกเบี้ยหัก ณ ที่จ่าย	0.00	60.99	60.99	559,578.04	40,421.96	CBT	phanphimon
76	สป6800390	00012524	น.ส.ปิยาพัชร เป็นจันทร์	600,000.00	95	7,700.00	สป6702576	584,375.67	0.00	584,375.67	584,394.93	15,605.07	CBT	phanphimon
							ดอกเบี้ยหัก ณ ที่จ่าย	0.00	19.26	19.26				
77	สป6800391	00014766	น.ส.สุวิมล เงามาม	1,600,000.00	198	11,900.00	ดอกเบี้ยหัก ณ ที่จ่าย	0.00	1,972.60	1,972.60	323,812.60	1,276,187.40	CBT	phanphimon
							เบี้ยประกันระหว่างปี	0.00	0.00	1,140.00				
							หักเงินเข้าบัญชีเงินฝาก (50	0.00	0.00	320,700.00				
78	สป6800394	00010784	นายสมเดช จันทศิริ	800,000.00	61	15,000.00	สป6701900	596,073.01	0.00	596,073.01	596,324.42	203,675.58	CBT	phanphimon
							ดอกเบี้ยหัก ณ ที่จ่าย	0.00	251.41	251.41				
79	สป6800397	00014823	นายณัฐวัฒน์ ชัยอ่อน	1,500,000.00	200	11,100.00	สป6701275	1,363,121.93	0.00	1,363,121.93	1,377,747.93	122,252.07	CBT	phanphimon
							ดอกเบี้ยหัก ณ ที่จ่าย	0.00	150.00	150.00				
							เบี้ยประกันระหว่างปี	0.00	0.00	76.00				
							หักเงินเข้าบัญชีเงินฝาก (50	0.00	0.00	14,400.00				
80	สป6800399	00013261	น.ส.สาวตรี ครุฑอินทร์	600,000.00	95	7,700.00	สป6700422	547,094.25	0.00	547,094.25	547,152.23	52,847.77	CBT	phanphimon
							ดอกเบี้ยหัก ณ ที่จ่าย	0.00	57.98	57.98				
81	สป6800400	00009327	นายเชี่ยมพล ประดับภรณ์	2,900,000.00	200	17,000.00	สป6600077	2,529,427.07	0.00	2,529,427.07	2,573,485.17	326,514.83	CBT	phanphimon
							ดอกเบี้ยหัก ณ ที่จ่าย	0.00	406.10	406.10				
							เบี้ยประกันระหว่างปี	0.00	0.00	152.00				
							หักเงินเข้าบัญชีเงินฝาก (50	0.00	0.00	43,500.00				
82	สป6800401	00013912	น.ส.สุชาดา ดวงจันทร์	700,000.00	161	6,000.00	สป6303918	565,785.31	0.00	565,785.31	566,008.39	133,991.61	CBT	phanphimon
							ดอกเบี้ยหัก ณ ที่จ่าย	0.00	147.08	147.08				
							เบี้ยประกันระหว่างปี	0.00	0.00	76.00				
83	สป6800403	00008294	นายธนศ หอมทวน	3,600,000.00	200	26,600.00	สป6602272	3,462,164.42	0.00	3,462,164.42	3,462,296.58	137,703.42	CBT	phanphimon

สหกรณ์ออมทรัพย์ครูสระแก้ว จำกัด

วันที่พิมพ์ : 29/01/2568 16:04

รายงานจ่ายเงินกู้

หน้าที่ 11 / 15

ระหว่างวันที่ 01/01/2568 ถึงวันที่ 29/01/2568

ลำดับ	เลขที่สัญญา	ทะเบียนสมาชิก	ชื่อ-ชื่อสกุล	จำนวนเงินกู้	งวด	ชำระต่อ งวด	หักชำระ				รวมชำระ	จ่ายสุทธิ	ประเภท รายการ	ผู้บันทึก
							รายการชำระ	ชำระต้น	ชำระค/บ	รวมชำระ				
<b>20 : เงินกู้สามัญใช้คนค้าประกัน(สป)</b>														
83	สป6800403	00008294	นายธนศ หอมทวน	3,600,000.00	200	26,600.00	ดอกเบี่ยหัก ณ ที่จ่าย	0.00	132.16	132.16	3,462,296.58	137,703.42	CBT	phanphimon
84	สป6800404	00008613	นายสังเวียง อินทรประเสริฐ	600,000.00	125	6,200.00	สป6701599	575,231.49	0.00	575,231.49	575,255.24	24,744.76	CBT	phanphimon
							ดอกเบี่ยหัก ณ ที่จ่าย	0.00	23.75	23.75				
85	สป6800407	00011294	น.ส.สาวพัตร์ เชียงสากุล	1,430,000.00	199	10,600.00	สป6701726	1,127,675.53	0.00	1,127,675.53	1,197,517.43	232,482.57	CBT	phanphimon
							ดอกเบี่ยหัก ณ ที่จ่าย	0.00	289.90	289.90				
							เบี่ยประกันระหว่างปี	0.00	0.00	152.00				
							หักเงินเข้าบัญชีเงินฝาก (50	0.00	0.00	69,400.00				
86	สป6800408	00008327	นางกัญชารัตน์ ลิลีสุข	600,000.00	125	6,200.00	สป6702844	592,984.99	0.00	592,984.99	592,991.71	7,008.29	CBT	phanphimon
							ดอกเบี่ยหัก ณ ที่จ่าย	0.00	6.72	6.72				
87	สป6800409	00014458	น.ส.ปัญญาธิ์ อินทิ	300,000.00	73	4,800.00	สป6702701	289,325.86	0.00	289,325.86	289,336.10	10,663.90	CBT	phanphimon
							ดอกเบี่ยหัก ณ ที่จ่าย	0.00	10.24	10.24				
88	สป6800411	00012824	นายอภิชัย เกศสุวรรณ	3,050,000.00	200	18,200.00	สป6701748	3,018,339.07	0.00	3,018,339.07	3,018,369.43	31,630.57	CBT	phanphimon
							ดอกเบี่ยหัก ณ ที่จ่าย	0.00	30.36	30.36				
89	สป6800412	00011523	นางสิริพิชญ์ เทวัน	600,000.00	107	7,000.00	สป6701824	578,256.11	0.00	578,256.11	578,268.01	21,731.99	CBT	phanphimon
							ดอกเบี่ยหัก ณ ที่จ่าย	0.00	11.90	11.90				
90	สป6800415	00013843	นายวิวัฒน์ โสมลคร	3,000,000.00	200	19,300.00	สป6701654	2,961,005.93	0.00	2,961,005.93	2,961,027.29	38,972.71	CBT	phanphimon
							ดอกเบี่ยหัก ณ ที่จ่าย	0.00	21.36	21.36				
91	สป6800420	00014261	น.ส.กฤตภรณ์ แจ้กุล	2,370,000.00	200	14,200.00	สป6702037	2,309,530.33	0.00	2,309,530.33	2,313,139.46	56,860.54	CBT	phanphimon
							ดอกเบี่ยหัก ณ ที่จ่าย	0.00	33.13	33.13				
							เบี่ยประกันระหว่างปี	0.00	0.00	76.00				
							หักเงินเข้าบัญชีเงินฝาก (50	0.00	0.00	3,500.00				
92	สป6800421	00011404	นางปานรดา ไชลลิต	1,300,000.00	200	9,600.00	สท6600008	239,556.80	0.00	239,556.80	241,087.85	1,058,912.15	CBT	phanphimon

สหกรณ์ออมทรัพย์ครูสระแก้ว จำกัด

วันที่พิมพ์ : 29/01/2568 16:04

รายงานจ่ายเงินกู้

หน้าที่ 12 / 15

ระหว่างวันที่ 01/01/2568 ถึงวันที่ 29/01/2568

ลำดับ	เลขที่สัญญา	ทะเบียนสมาชิก	ชื่อ-ชื่อสกุล	จำนวนเงินกู้	งวด	ชำระต่อ งวด	หักชำระ				รวมชำระ	จ่ายสุทธิ	ประเภท รายการ	ผู้บันทึก
							รายการชำระ	ชำระต้น	ชำระค/บ	รวมชำระ				
<b>20 : เงินกู้สามัญใช้คนค้ำประกัน(สป)</b>														
92	สป6800421	00011404	นางปานรดา ไชลล	1,300,000.00	200	9,600.00	ดอกเบี้ยหัก ณ ที่จ่าย	0.00	581.05	581.05	241,087.85	1,058,912.15	CBT	phanphimon
							เบี่ยประกันระหว่างปี	0.00	0.00	950.00				
93	สป6800422	00013763	นายพงษ์ศักดิ์ ทองโพธิกุล	3,100,000.00	200	18,000.00	สป6601606	3,024,467.07	0.00	3,024,467.07	3,024,574.11	75,425.89	CBT	phanphimon
							ดอกเบี้ยหัก ณ ที่จ่าย	0.00	31.04	31.04				
							เบี่ยประกันระหว่างปี	0.00	0.00	76.00				
94	สป6800423	00008749	นางพัชรินยา จันทวโร	3,550,000.00	200	21,000.00	สป6702882	3,537,956.84	0.00	3,537,956.84	3,537,961.79	12,038.21	CBT	phanphimon
							ดอกเบี้ยหัก ณ ที่จ่าย	0.00	4.95	4.95				
95	สป6800425	00009630	นางวิระดา สาพล	1,900,000.00	181	15,000.00	สป6602148	1,779,152.32	0.00	1,779,152.32	1,779,277.98	120,722.02	CBT	phanphimon
							ดอกเบี้ยหัก ณ ที่จ่าย	0.00	49.66	49.66				
							เบี่ยประกันระหว่างปี	0.00	0.00	76.00				
96	สป6800426	00007849	นางณณมณ พันธ์ูเวียง	3,550,000.00	200	21,000.00	สป6700029	3,497,935.45	0.00	3,497,935.45	3,497,956.84	52,043.16	CBT	phanphimon
							ดอกเบี้ยหัก ณ ที่จ่าย	0.00	21.39	21.39				
97	สป6800428	00013797	นางนณณีย์ วรรณศิริตระกูล	2,800,000.00	200	17,300.00	สป6702528	2,778,128.04	0.00	2,778,128.04	2,778,137.02	21,862.98	CBT	phanphimon
							ดอกเบี้ยหัก ณ ที่จ่าย	0.00	8.98	8.98				
98	สป6800429	00013269	นายไพฑูรย์ นามเมืองบึงษ์	3,800,000.00	199	28,200.00	สป6702646	3,565,300.89	0.00	3,565,300.89	3,603,549.34	196,450.66	CBT	phanphimon
							ดอกเบี้ยหัก ณ ที่จ่าย	0.00	96.45	96.45				
							เบี่ยประกันระหว่างปี	0.00	0.00	152.00				
							หักเงินเข้าบัญชีเงินฝาก (500	0.00	0.00	38,000.00				
99	สป6800430	00014444	นางชรินรัตน์ เลขสุภา	3,100,000.00	200	19,900.00	สป6700682	3,039,045.56	0.00	3,039,045.56	3,039,070.61	60,929.39	CBT	phanphimon
							ดอกเบี้ยหัก ณ ที่จ่าย	0.00	25.05	25.05				
100	สป6800431	00011050	น.ส.จรีพร ศิลปชัย	2,720,000.00	200	17,500.00	สป6501096	2,484,576.09	0.00	2,484,576.09	2,484,748.83	235,251.17	CBT	phanphimon
							ดอกเบี้ยหัก ณ ที่จ่าย	0.00	96.74	96.74				

สหกรณ์ออมทรัพย์ครูสระแก้ว จำกัด

วันที่พิมพ์ : 29/01/2568 16:04

รายงานจ่ายเงินกู้

หน้าที่ 13 / 15

ระหว่างวันที่ 01/01/2568 ถึงวันที่ 29/01/2568

ลำดับ	เลขที่สัญญา	ทะเบียนสมาชิก	ชื่อ-ชื่อสกุล	จำนวนเงินกู้	งวด	ชำระต่อ งวด	หักชำระ			รวมชำระ	จ่ายสุทธิ	ประเภท รายการ	ผู้บันทึก	
							รายการชำระ	ชำระต้น	ชำระค/บ					รวมชำระ
<b>20 : เงินกู้สามัญใช้คนค้าประกัน(สป)</b>														
100	สป6800431	00011050	น.ส.จรีพร ศิลปชัย	2,720,000.00	200	17,500.00	เบี่ยประกันระหว่างปี	0.00	0.00	76.00	2,484,748.83	235,251.17	CBT	phanphimon
101	สป6800432	00010395	นายธัญญา ขอมแก้ว	4,400,000.00	200	27,100.00	สป6700409	4,347,457.08	0.00	4,347,457.08	4,347,478.67	52,521.33	CBT	phanphimon
			ดอกเบี่ยหัก ณ ที่จ่าย					0.00	21.59	21.59				
102	สป6800435	00007409	นางสุรีพร ะหัดตะ	3,600,000.00	200	21,700.00	สป6701827	3,561,089.11	0.00	3,561,089.11	3,561,105.10	38,894.90	CBT	phanphimon
			ดอกเบี่ยหัก ณ ที่จ่าย					0.00	15.99	15.99				
103	สป6800436	00011929	นางฉลภัช มะณีพันธ์	3,540,000.00	200	21,400.00	สป6702389	3,514,035.32	0.00	3,514,035.32	3,514,045.99	25,954.01	CBT	phanphimon
			ดอกเบี่ยหัก ณ ที่จ่าย					0.00	10.67	10.67				
104	สป6800437	00013697	นายภูมินทร์ รุ่งศรี	3,000,000.00	200	17,600.00	สป6702265	2,980,274.70	0.00	2,980,274.70	2,980,282.80	19,717.20	CBT	phanphimon
			ดอกเบี่ยหัก ณ ที่จ่าย					0.00	8.10	8.10				
105	สป6800438	00007454	นางกมลศิริ ชมเชย	4,200,000.00	200	25,000.00	สป6602788	4,122,269.17	0.00	4,122,269.17	4,122,301.10	77,698.90	CBT	phanphimon
			ดอกเบี่ยหัก ณ ที่จ่าย					0.00	31.93	31.93				
106	สป6800439	00009280	นางนาคยา สันติวรกานต์	3,650,000.00	200	22,000.00	สป6701646	3,313,833.34	0.00	3,313,833.34	3,324,023.49	325,976.51	CBT	phanphimon
			ดอกเบี่ยหัก ณ ที่จ่าย					0.00	138.15	138.15				
			เบี่ยประกันระหว่างปี					0.00	0.00	152.00				
			หักเงินเข้าบัญชีเงินฝาก (50%					0.00	0.00	9,900.00				
107	สป6800441	00001589	นางศรีวรรณ คุ้มทอง	2,500,000.00	180	19,800.00	สป6700973	1,783,392.73	0.00	1,783,392.73	1,784,067.22	715,932.78	CBT	phanphimon
			ดอกเบี่ยหัก ณ ที่จ่าย					0.00	294.49	294.49				
			เบี่ยประกันระหว่างปี					0.00	0.00	380.00				
108	สป6800442	00013469	นายชำนาญ หาญประสพ	2,550,000.00	200	15,300.00	สป6702167	2,527,612.72	0.00	2,527,612.72	2,527,618.84	22,381.16	CBT	phanphimon
			ดอกเบี่ยหัก ณ ที่จ่าย					0.00	6.12	6.12				
109	สป6800443	00013210	น.ส.ยุภาพรพรณ ยอดพะเนา	2,100,000.00	200	12,900.00	สป6701626	2,071,790.12	0.00	2,071,790.12	2,071,797.84	28,202.16	CBT	phanphimon
			ดอกเบี่ยหัก ณ ที่จ่าย					0.00	7.72	7.72				

สหกรณ์ออมทรัพย์ครูสระแก้ว จำกัด

วันที่พิมพ์ : 29/01/2568 16:04

รายงานจ่ายเงินกู้

หน้าที่ 14 / 15

ระหว่างวันที่ 01/01/2568 ถึงวันที่ 29/01/2568

ลำดับ	เลขที่สัญญา	ทะเบียนสมาชิก	ชื่อ-ชื่อสกุล	จำนวนเงินกู้	งวด	ชำระต่อ งวด	หักชำระ			รวมชำระ	จ่ายสุทธิ	ประเภท รายการ	ผู้บันทึก	
							รายการชำระ	ชำระต้น	ชำระค/บ					รวมชำระ
<b>20 : เงินกู้สามัญใช้คนค้ำประกัน(สป)</b>														
110	สป6800445	00013137	นางดอกบัว เรืองเดช	3,450,000.00	200	20,300.00	สป6500918	3,257,731.28	0.00	3,257,731.28	3,257,859.95	192,140.05	CBT	phanphimon
			ดอกเบี๋ยหัก ณ ที่จ่าย					0.00	52.67	52.67				
			เบี๋ยประกันระหว่างปี					0.00	0.00	76.00				
111	สป6800446	00014939	น.ส.กฤติญา คังคณี	2,100,000.00	200	15,500.00	ฉล6700236	16,500.00	0.00	16,500.00	1,826,608.28	273,391.72	CBT	phanphimon
			สป6602652					1,768,369.95	0.00	1,768,369.95				
			ดอกเบี๋ยหัก ณ ที่จ่าย					0.00	86.33	86.33				
			เบี๋ยประกันระหว่างปี					0.00	0.00	152.00				
			หักเงินเข้าบัญชีเงินฝาก (50%					0.00	0.00	41,500.00				
112	สป6800447	00010754	นายเพชรภรณ์ กุลชาติ	3,100,000.00	200	18,200.00	สป6700720	3,074,583.41	0.00	3,074,583.41	3,074,590.36	25,409.64	CBT	phanphimon
			ดอกเบี๋ยหัก ณ ที่จ่าย					0.00	6.95	6.95				
113	สป6800449	00014937	น.ส.ศศิวิมล ไชยา	2,000,000.00	200	14,800.00	สป6702966	1,698,825.88	0.00	1,698,825.88	1,757,960.39	242,039.61	CBT	phanphimon
			ดอกเบี๋ยหัก ณ ที่จ่าย					0.00	82.51	82.51				
			เบี๋ยประกันระหว่างปี					0.00	0.00	152.00				
			หักเงินเข้าบัญชีเงินฝาก (50%					0.00	0.00	58,900.00				
114	สป6800451	00012958	นางวิไลพร ประกอบธรรม	600,000.00	93	7,800.00	สป6701051	565,987.41	0.00	565,987.41	565,996.72	34,003.28	CBT	phanphimon
			ดอกเบี๋ยหัก ณ ที่จ่าย					0.00	9.31	9.31				
115	สป6800452	00012336	นางณิชชา พรหมอารักษ์	3,450,000.00	200	21,400.00	สป6702643	3,429,976.96	0.00	3,429,976.96	3,429,982.44	20,017.56	CBT	phanphimon
			ดอกเบี๋ยหัก ณ ที่จ่าย					0.00	5.48	5.48				
116	สป6800456	00010964	นางภรณ์ฉวี ไชยแสนท้าว	3,060,000.00	200	18,700.00	สป6701358	3,019,451.15	0.00	3,019,451.15	3,019,462.26	40,537.74	CBT	phanphimon
			ดอกเบี๋ยหัก ณ ที่จ่าย					0.00	11.11	11.11				
117	สป6800457	00012772	นายภานุพงศ์ บัวคำ	3,300,000.00	200	19,300.00	สป6702132	1,487,750.41	0.00	1,487,750.41	1,885,734.91	1,414,265.09	CBT	phanphimon
			ดอกเบี๋ยหัก ณ ที่จ่าย					0.00	496.50	496.50				

สหกรณ์ออมทรัพย์ครูสระแก้ว จำกัด

วันที่พิมพ์ : 29/01/2568 16:04

รายงานจ่ายเงินกู้

หน้าที่ 15 / 15

ระหว่างวันที่ 01/01/2568 ถึงวันที่ 29/01/2568

ลำดับ เลขที่สัญญา	ทะเบียนสมาชิก	ชื่อ-ชื่อสกุล	จำนวนเงินกู้	งวด	ชำระต่อ งวด	หักชำระ			รวมชำระ	จ่ายสุทธิ	ประเภท รายการ	ผู้บันทึก		
						รายการชำระ	ชำระต้น	ชำระค/บ					รวมชำระ	
<b>20 : เงินกู้สามัญใช้คนค้าประกัน(สป)</b>														
117	สป6800457	00012772	นายภานุพงศ์ บัวคำ	3,300,000.00	200	19,300.00	เบี่ยประกันระหว่างปี	0.00	0.00	988.00	1,885,734.91	1,414,265.09	CBT	phanphimon
						หักเงินเข้าบัญชีเงินฝาก (50)	0.00	0.00	396,500.00					
<b>รวมประเภท 20</b>			<b>เงินกู้สามัญใช้คนค้าประกัน(สป) จำนวน 117 ราย</b>	<b>254,990,000.00</b>				<b>232,225,687.13</b>	<b>41,433.94</b>	<b>234,447,644.07</b>	<b>234,447,644.07</b>	<b>20,542,355.93</b>		
<b>สรุปรวม</b>			<b>จ่ายเงินกู้ จำนวน 117 ราย</b>	<b>254,990,000.00</b>						<b>234,447,644.07</b>	<b>20,542,355.93</b>			
<b>รายการ</b>		<b>รวมชำระ</b>	<b>รายการ</b>		<b>เงินต้น</b>	<b>ดอกเบี้ย</b>	<b>รวมชำระ</b>							
ดอกเบี้ยรับล่วงหน้า		41,370.85	ลด-เงินกู้ฉุกเฉิน		189,000.00	0.00	189,000.00							
เบี่ยประกันระหว่างปี		14,523.00	สป-เงินกู้สามัญใช้คนค้าประกัน		231,758,395.96	0.00	231,758,395.96							
หักเงินเข้าบัญชีเงินฝาก		2,166,000.00	สห-เงินกู้สามัญใช้หุ้นค้าประกัน		239,556.80	0.00	239,556.80							
<b>รวมทั้งหมด</b>		<b>2,221,893.85</b>	<b>อช-เงินกู้สวัสดิการ โครงการอาชีพเสริม</b>		<b>38,734.37</b>	<b>63.09</b>	<b>38,797.46</b>							
			<b>รวมทั้งหมด</b>		<b>232,225,687.13</b>	<b>63.09</b>	<b>232,225,750.22</b>							



สหกรณ์ออมทรัพย์ครูสระแก้ว จำกัด

วันที่พิมพ์ : 29/01/2568 16:05

รายงานจ่ายเงินกู้

หน้าที่ 1 / 1

ระหว่างวันที่ 01/01/2568 ถึงวันที่ 29/01/2568

ลำดับ	เลขที่สัญญา	ทะเบียนสมาชิก	ชื่อ-ชื่อสกุล	จำนวนเงินกู้	งวด	ชำระต่องวด	หักชำระ			รวมชำระ	จ่ายสุทธิ	ประเภทรายการ	ผู้บันทึก	
							รายการชำระ	ชำระต้น	ชำระค/บ					รวมชำระ
<b>20 : เงินกู้สามัญใช้คนค้าประกัน(สป)</b>														
1	สป6800255	00012837	นางสุจิตรา ทันไชย	1,300,000.00	188	10,000.00	สป6600295	872,662.33	0.00	872,662.33	874,271.26	425,728.74	TRN	chuanchuen
							ดอกเบี้ยหัก ณ ที่จ่าย	0.00	1,404.93	1,404.93				
							เบี้ยประกันระหว่างปี	0.00	0.00	204.00				
2	สป6800448	00002094	นางจริยา เปี่ยมวิสัย	1,300,000.00	188	10,000.00	สป5600599	999,000.00	0.00	999,000.00	999,158.46	300,841.54	TRN	phanphimon
							ดอกเบี้ยหัก ณ ที่จ่าย	0.00	82.46	82.46				
							เบี้ยประกันระหว่างปี	0.00	0.00	76.00				
<b>รวมประเภท 20 เงินกู้สามัญใช้คนค้าประกัน(สป) จำนวน 2 ราย</b>				<b>2,600,000.00</b>				<b>1,871,662.33</b>	<b>1,487.39</b>	<b>1,873,429.72</b>	<b>1,873,429.72</b>	<b>726,570.28</b>		
<b>สรุปรวม จ่ายเงินกู้ จำนวน 2 ราย</b>				<b>2,600,000.00</b>							<b>1,873,429.72</b>	<b>726,570.28</b>		
<b>รายการ</b>		<b>รวมชำระ</b>		<b>รายการ</b>		<b>เงินต้น</b>		<b>ดอกเบี้ย</b>		<b>รวมชำระ</b>				
ดอกเบี้ยรับล่วงหน้า		1,487.39		สป-เงินกู้สามัญใช้คนค้าประกัน		1,871,662.33		0.00		1,871,662.33				
เบี้ยประกันระหว่างปี		280.00		<b>รวมทั้งหมด</b>		<b>1,871,662.33</b>		<b>0.00</b>		<b>1,871,662.33</b>				
<b>รวมทั้งหมด</b>		<b>1,767.39</b>												

สหกรณ์ออมทรัพย์ครูสระแก้ว จำกัด

วันที่พิมพ์ : 29/01/2568 16:06

รายงานจ่ายเงินกู้

หน้าที่ 1 / 19

ระหว่างวันที่ 01/01/2568 ถึงวันที่ 29/01/2568

ลำดับ	เลขที่สัญญา	ทะเบียนสมาชิก	ชื่อ-ชื่อสกุล	จำนวนเงินกู้	งวด	ชำระต่อ งวด	หักชำระ			รวมชำระ	จ่ายสุทธิ	ประเภท รายการ	ผู้บันทึก	
							รายการชำระ	ชำระต้น	ชำระค/บ					รวมชำระ
<b>23 : เงินกู้สามัญ(ระเบียบใหม่)(สป)</b>														
1	สป6800224	00016617	น.ส.ชลลดา นาคี	100,000.00	177	800.00	ดอกเบี้ยหัก ณ ที่จ่าย	0.00	397.25	397.25	23,024.25	76,975.75	CBT	phanphimon
							เบี้ยประกันระหว่างปี	0.00	0.00	127.00				
							หักเงินเข้าบัญชีเงินฝาก (50%	0.00	0.00	22,500.00				
2	สป6800225	00015491	น.ส.สุวรรณิ บุญผาย	1,400,000.00	198	10,400.00	สป6702036	1,328,034.27	0.00	1,328,034.27	1,331,820.15	68,179.85	CBT	phanphimon
							ดอกเบี้ยหัก ณ ที่จ่าย	0.00	285.88	285.88				
							หักเงินเข้าบัญชีเงินฝาก (50%	0.00	0.00	3,500.00				
3	สป6800226	00016601	นายภาคภูมิ เอกศิริ	450,000.00	91	6,000.00	ดอกเบี้ยหัก ณ ที่จ่าย	0.00	1,787.66	1,787.66	112,295.66	337,704.34	CBT	phanphimon
							เบี้ยประกันระหว่างปี	0.00	0.00	508.00				
							หักเงินเข้าบัญชีเงินฝาก (50%	0.00	0.00	110,000.00				
4	สป6800230	00016659	น.ส.กาญจนา มีเงิน	1,300,000.00	200	9,600.00	ดอกเบี้ยหัก ณ ที่จ่าย	0.00	5,164.37	5,164.37	329,734.37	970,265.63	CBT	phanphimon
							เบี้ยประกันระหว่างปี	0.00	0.00	1,270.00				
							หักเงินเข้าบัญชีเงินฝาก (50%	0.00	0.00	323,300.00				
5	สป6800231	00015943	น.ส.น้ำพลอย จิตวุธ	1,830,000.00	198	13,600.00	ฉฉ6800018	10,000.00	0.00	10,000.00	1,787,513.24	42,486.76	CBT	phanphimon
							สป6702794	1,768,408.30	0.00	1,768,408.30				
							ดอกเบี้ยหัก ณ ที่จ่าย	0.00	204.94	204.94				
							หักเงินเข้าบัญชีเงินฝาก (50%	0.00	0.00	8,900.00				
6	สป6800232	00016300	น.ส.ภัทสร โพธิ์รัตนไธ	500,000.00	64	9,000.00	ดอกเบี้ยหัก ณ ที่จ่าย	0.00	1,986.29	1,986.29	116,994.29	383,005.71	CBT	phanphimon
							เบี้ยประกันระหว่างปี	0.00	0.00	508.00				
							หักเงินเข้าบัญชีเงินฝาก (50%	0.00	0.00	114,500.00				
7	สป6800233	00016337	น.ส.ณฐมน เสาวไฉน	1,890,000.00	199	14,000.00	สป6702492	1,677,793.25	0.00	1,677,793.25	1,722,890.26	167,109.74	CBT	phanphimon
							ดอกเบี้ยหัก ณ ที่จ่าย	0.00	843.01	843.01				
							เบี้ยประกันระหว่างปี	0.00	0.00	254.00				

สหกรณ์ออมทรัพย์ครูสระแก้ว จำกัด

วันที่พิมพ์ : 29/01/2568 16:06

รายงานจ่ายเงินกู้

หน้าที่ 2 / 19

ระหว่างวันที่ 01/01/2568 ถึงวันที่ 29/01/2568

ลำดับ	เลขที่สัญญา	ทะเบียนสมาชิก	ชื่อ-ชื่อสกุล	จำนวนเงินกู้	งวด	ชำระต่อ งวด	หักชำระ			รวมชำระ	จ่ายสุทธิ	ประเภท รายการ	ผู้บันทึก	
							รายการชำระ	ชำระต้น	ชำระค/บ					รวมชำระ
<b>23 : เงินกู้สามัญ(ระเบียบใหม่)(สป)</b>														
7	สป6800233	00016337	น.ส.ณฐมน เสาวโน	1,890,000.00	199	14,000.00	หักเงินเข้าบัญชีเงินฝาก (50	0.00	0.00	44,000.00	1,722,890.26	167,109.74	CBT	phanphimon
8	สป6800234	00016298	น.ส.วีรญา ส่งกลิ่น	1,160,000.00	199	8,600.00	สป6702608	940,600.58	0.00	940,600.58	1,000,899.16	159,100.84	CBT	phanphimon
							ดอกเบี่ยหัก ณ ที่จ่าย	0.00	871.58	871.58				
							เบี่ยประกันระหว่างปี	0.00	0.00	127.00				
							หักเงินเข้าบัญชีเงินฝาก (50	0.00	0.00	59,300.00				
9	สป6800235	00015437	น.ส.จุฑามาส บุขารัมย์	1,670,000.00	199	12,400.00	สป6702731	1,514,966.67	0.00	1,514,966.67	1,549,184.55	120,815.45	CBT	phanphimon
							ดอกเบี่ยหัก ณ ที่จ่าย	0.00	615.88	615.88				
							เบี่ยประกันระหว่างปี	0.00	0.00	102.00				
							หักเงินเข้าบัญชีเงินฝาก (50	0.00	0.00	33,500.00				
10	สป6800237	00015509	น.ส.นิชนันท์ ดวงคำจันทร์	1,400,000.00	198	10,400.00	สป6701130	1,266,219.95	0.00	1,266,219.95	1,284,653.40	115,346.60	CBT	phanphimon
							ดอกเบี่ยหัก ณ ที่จ่าย	0.00	531.45	531.45				
							เบี่ยประกันระหว่างปี	0.00	0.00	102.00				
							หักเงินเข้าบัญชีเงินฝาก (50	0.00	0.00	17,800.00				
11	สป6800239	00015095	น.ส.ศโรชา ศรารุท	300,000.00	75	4,700.00	สป6700567	264,885.38	0.00	264,885.38	265,020.07	34,979.93	CBT	phanphimon
							ดอกเบี่ยหัก ณ ที่จ่าย	0.00	134.69	134.69				
12	สป6800240	00015008	น.ส.สุคใจ บุญนัง	1,650,000.00	200	12,200.00	สป6700772	1,455,715.02	0.00	1,455,715.02	1,484,062.22	165,937.78	CBT	phanphimon
							ดอกเบี่ยหัก ณ ที่จ่าย	0.00	745.20	745.20				
							เบี่ยประกันระหว่างปี	0.00	0.00	102.00				
							หักเงินเข้าบัญชีเงินฝาก (50	0.00	0.00	27,500.00				
13	สป6800241	00014994	น.ส.หทัยชนก สุตะไธ	1,650,000.00	200	12,200.00	สป6702375	1,578,933.79	0.00	1,578,933.79	1,585,808.37	64,191.63	CBT	phanphimon
							ดอกเบี่ยหัก ณ ที่จ่าย	0.00	272.58	272.58				
							เบี่ยประกันระหว่างปี	0.00	0.00	102.00				

สหกรณ์ออมทรัพย์ครูสระแก้ว จำกัด

วันที่พิมพ์: 29/01/2568 16:06

รายงานจ่ายเงินกู้

หน้าที่ 3 / 19

ระหว่างวันที่ 01/01/2568 ถึงวันที่ 29/01/2568

ลำดับ	เลขที่สัญญา	ทะเบียนสมาชิก	ชื่อ-ชื่อสกุล	จำนวนเงินกู้	งวด	ชำระต่อ งวด	หักชำระ				รวมชำระ	จ่ายสุทธิ	ประเภท รายการ	ผู้บันทึก
							รายการชำระ	ชำระต้น	ชำระค/บ	รวมชำระ				
<b>23 : เงินกู้สามัญ(ระเบียบใหม่)(สป)</b>														
13	สป6800241	00014994	น.ส.หทัยชนก สุดะไล	1,650,000.00	200	12,200.00	หักเงินเข้าบัญชีเงินฝาก (50	0.00	0.00	6,500.00	1,585,808.37	64,191.63	CBT	phanphimon
14	สป6800242	00016381	น.ส.สุธิดา ทองอาจ	1,440,000.00	198	10,700.00	สป6702119	1,248,869.11	0.00	1,248,869.11	1,282,429.21	157,570.79	CBT	phanphimon
							ดอกเบี้ยหัก ณ ที่จ่าย	0.00	733.10	733.10				
							เบี้ยประกันระหว่างปี	0.00	0.00	127.00				
							หักเงินเข้าบัญชีเงินฝาก (50	0.00	0.00	32,700.00				
15	สป6800244	00015783	นายธีระศักดิ์ วงนารี	1,520,000.00	198	11,300.00	ฉฉ6700775	9,750.00	0.00	9,750.00	1,490,099.18	29,900.82	CBT	phanphimon
							สป6702768	1,470,312.41	0.00	1,470,312.41				
							ดอกเบี้ยหัก ณ ที่จ่าย	0.00	136.77	136.77				
							หักเงินเข้าบัญชีเงินฝาก (50	0.00	0.00	9,900.00				
16	สป6800245	00016190	นายหฤทธิ ชัยรัตน์	850,000.00	199	6,300.00	สป6702912	258,162.69	0.00	258,162.69	395,924.53	454,075.47	CBT	phanphimon
							ดอกเบี้ยหัก ณ ที่จ่าย	0.00	2,026.84	2,026.84				
							เบี้ยประกันระหว่างปี	0.00	0.00	635.00				
							หักเงินเข้าบัญชีเงินฝาก (50	0.00	0.00	135,100.00				
17	สป6800248	00016263	น.ส.การวิ พวงไพบลูย์	1,500,000.00	200	11,100.00	สป6700143	1,149,916.15	0.00	1,149,916.15	1,215,973.11	284,026.89	CBT	chuanchuen
							ดอกเบี้ยหัก ณ ที่จ่าย	0.00	1,150.96	1,150.96				
							เบี้ยประกันระหว่างปี	0.00	0.00	306.00				
							หักเงินเข้าบัญชีเงินฝาก (50	0.00	0.00	64,600.00				
18	สป6800249	00016532	น.ส.วิจิตรา ผลพวง	1,300,000.00	200	9,600.00	สป6702823	993,519.33	0.00	993,519.33	1,067,380.93	232,619.07	CBT	chuanchuen
							ดอกเบี้ยหัก ณ ที่จ่าย	0.00	1,007.60	1,007.60				
							เบี้ยประกันระหว่างปี	0.00	0.00	254.00				
							หักเงินเข้าบัญชีเงินฝาก (50	0.00	0.00	72,600.00				
19	สป6800251	00015744	น.ส.กนกวรรณ เดือนประ โยชน	1,470,000.00	199	10,900.00	สป6702790	1,410,813.49	0.00	1,410,813.49	1,421,210.08	48,789.92	CBT	chuanchuen

สหกรณ์ออมทรัพย์ครูสระแก้ว จำกัด

วันที่พิมพ์ : 29/01/2568 16:06

รายงานจ่ายเงินกู้

หน้าที่ 4 / 19

ระหว่างวันที่ 01/01/2568 ถึงวันที่ 29/01/2568

ลำดับ	เลขที่สัญญา	ทะเบียนสมาชิก	ชื่อ-ชื่อสกุล	จำนวนเงินกู้	งวด	ชำระต่อ งวด	หักชำระ			รวมชำระ	จ่ายสุทธิ	ประเภท รายการ	ผู้บันทึก	
							รายการชำระ	ชำระต้น	ชำระค/บ					รวมชำระ
<b>23 : เงินกู้สามัญ(ระเบียบใหม่)(สป)</b>														
19	สป6800251	00015744	น.ส.กนกวรรณ เตือนประโชชน์	1,470,000.00	199	10,900.00	ดอกเบี่ยหัก ณ ที่จ่าย	0.00	194.59	194.59	1,421,210.08	48,789.92	CBT	chuanchuen
							เบี่ยประกันระหว่างปี	0.00	0.00	102.00				
							หักเงินเข้าบัญชีเงินฝาก (50%	0.00	0.00	10,100.00				
20	สป6800252	00015946	น.ส.รุ่งนภา น้อยไชยภูมิ	1,000,000.00	200	7,400.00	สป6602255	390,257.93	0.00	390,257.93	412,770.55	587,229.45	CBT	chuanchuen
							ดอกเบี่ยหัก ณ ที่จ่าย	0.00	2,004.62	2,004.62				
							เบี่ยประกันระหว่างปี	0.00	0.00	408.00				
							หักเงินเข้าบัญชีเงินฝาก (50%	0.00	0.00	20,100.00				
21	สป6800254	00016656	น.ส.ชลิตา กิ่งรังกลาง	1,200,000.00	199	8,900.00	ดอกเบี่ยหัก ณ ที่จ่าย	0.00	3,945.20	3,945.20	303,388.20	896,611.80	CBT	chuanchuen
							เบี่ยประกันระหว่างปี	0.00	0.00	1,143.00				
							หักเงินเข้าบัญชีเงินฝาก (50%	0.00	0.00	298,300.00				
22	สป6800256	00016061	น.ส.นฤมล วงศกำภู	600,000.00	196	4,500.00	ดอกเบี่ยหัก ณ ที่จ่าย	0.00	1,972.59	1,972.59	138,507.59	461,492.41	CBT	chuanchuen
							เบี่ยประกันระหว่างปี	0.00	0.00	635.00				
							หักเงินเข้าบัญชีเงินฝาก (50%	0.00	0.00	135,900.00				
23	สป6800259	00016551	นางรัชฎญาเรศ ลิทธิทองกลาง	500,000.00	200	3,700.00	ดอกเบี่ยหัก ณ ที่จ่าย	0.00	1,643.83	1,643.83	123,851.83	376,148.17	CBT	chuanchuen
							เบี่ยประกันระหว่างปี	0.00	0.00	508.00				
							หักเงินเข้าบัญชีเงินฝาก (50%	0.00	0.00	121,700.00				
24	สป6800260	00016531	น.ส.เขมจิรา ศรีมงคล	600,000.00	196	4,500.00	ดอกเบี่ยหัก ณ ที่จ่าย	0.00	1,972.59	1,972.59	147,507.59	452,492.41	CBT	chuanchuen
							เบี่ยประกันระหว่างปี	0.00	0.00	635.00				
							หักเงินเข้าบัญชีเงินฝาก (50%	0.00	0.00	144,900.00				
25	สป6800261	00016506	นายเอกสิทธิ์ คอนทอง	1,380,000.00	200	10,200.00	สป6702304	1,283,160.43	0.00	1,283,160.43	1,304,605.81	75,394.19	CBT	chuanchuen
							ดอกเบี่ยหัก ณ ที่จ่าย	0.00	318.38	318.38				
							เบี่ยประกันระหว่างปี	0.00	0.00	127.00				

สหกรณ์ออมทรัพย์ครูสระแก้ว จำกัด

วันที่พิมพ์ : 29/01/2568 16:06

รายงานจ่ายเงินกู้

หน้าที่ 5 / 19

ระหว่างวันที่ 01/01/2568 ถึงวันที่ 29/01/2568

ลำดับ	เลขที่สัญญา	ทะเบียนสมาชิก	ชื่อ-ชื่อสกุล	จำนวนเงินกู้	งวด	ชำระต่อ งวด	หักชำระ			รวมชำระ	จ่ายสุทธิ	ประเภท รายการ	ผู้บันทึก	
							รายการชำระ	ชำระต้น	ชำระค/บ					
<b>23 : เงินกู้สามัญ(ระเบียบใหม่)(สป)</b>														
25	สป6800261	00016506	นายเอกสิทธิ์ ดอนทอง	1,380,000.00	200	10,200.00	หักเงินเข้าบัญชีเงินฝาก (50	0.00	0.00	21,000.00	1,304,605.81	75,394.19	CBT	chuanchuen
26	สป6800263	00015620	นางนริษา บุญมณีศิริกุล	2,000,000.00	200	14,800.00	สป6502258	1,634,892.72	0.00	1,634,892.72	1,645,747.05	354,252.95	CBT	phanphimon
							ดอกเบี้ยหัก ณ ที่จ่าย	0.00	1,150.33	1,150.33				
							เบี้ยประกันระหว่างปี	0.00	0.00	204.00				
							หักเงินเข้าบัญชีเงินฝาก (50	0.00	0.00	9,500.00				
27	สป6800264	00016683	น.ส.สุนิสา ภูครองหิน	300,000.00	60	5,700.00	ดอกเบี้ยหัก ณ ที่จ่าย	0.00	945.20	945.20	74,626.20	225,373.80	CBT	phanphimon
							เบี้ยประกันระหว่างปี	0.00	0.00	381.00				
							หักเงินเข้าบัญชีเงินฝาก (50	0.00	0.00	73,300.00				
28	สป6800266	00015517	น.ส.จิราวรรณ บัวลา	1,490,000.00	200	11,000.00	สป6702769	1,460,429.33	0.00	1,460,429.33	1,460,522.49	29,477.51	CBT	phanphimon
							ดอกเบี้ยหัก ณ ที่จ่าย	0.00	93.16	93.16				
29	สป6800270	00015120	นายนัดพงษ์ พิลาป	1,550,000.00	199	11,500.00	สป6702084	1,465,943.10	0.00	1,465,943.10	1,472,707.93	77,292.07	CBT	phanphimon
							ดอกเบี้ยหัก ณ ที่จ่าย	0.00	264.83	264.83				
							หักเงินเข้าบัญชีเงินฝาก (50	0.00	0.00	6,500.00				
30	สป6800272	00015323	นางนริศรา คำสนิท	850,000.00	103	10,200.00	ดอกเบี้ยหัก ณ ที่จ่าย	0.00	2,678.07	2,678.07	179,767.07	670,232.93	CBT	phanphimon
							เบี้ยประกันระหว่างปี	0.00	0.00	889.00				
							หักเงินเข้าบัญชีเงินฝาก (50	0.00	0.00	176,200.00				
31	สป6800273	00016485	น.ส.อนัญพร ฮ้ำด่างาม	1,000,000.00	200	7,400.00	ฉฉ6700389	87,500.00	95.85	87,595.85	335,786.85	664,213.15	CBT	phanphimon
							ดอกเบี้ยหัก ณ ที่จ่าย	0.00	2,875.00	2,875.00				
							เบี้ยประกันระหว่างปี	0.00	0.00	1,016.00				
							หักเงินเข้าบัญชีเงินฝาก (50	0.00	0.00	244,300.00				
32	สป6800276	00015087	น.ส.ธิยานันท์ เมธีสิริพงษ์	1,700,000.00	199	12,600.00	สป6602708	1,432,083.54	0.00	1,432,083.54	1,468,792.95	231,207.05	CBT	phanphimon
							ดอกเบี้ยหัก ณ ที่จ่าย	0.00	807.41	807.41				

สหกรณ์ออมทรัพย์ครูสระแก้ว จำกัด

วันที่พิมพ์ : 29/01/2568 16:06

รายงานจ่ายเงินกู้

หน้าที่ 6 / 19

ระหว่างวันที่ 01/01/2568 ถึงวันที่ 29/01/2568

ลำดับ	เลขที่สัญญา	ทะเบียนสมาชิก	ชื่อ-ชื่อสกุล	จำนวนเงินกู้	งวด	ชำระต่อ งวด	หักชำระ			รวมชำระ	จ่ายสุทธิ	ประเภท รายการ	ผู้บันทึก	
							รายการชำระ	ชำระต้น	ชำระค/บ					รวมชำระ
<b>23 : เงินกู้สามัญ(ระเบียบใหม่)(สป)</b>														
32	สป6800276	00015087	น.ส.รียนันท์ เมธิสิริพงษ์	1,700,000.00	199	12,600.00	เบี่ยประกันระหว่างปี	0.00	0.00	102.00	1,468,792.95	231,207.05	CBT	phanphimon
							หักเงินเข้าบัญชีเงินฝาก (50%	0.00	0.00	35,800.00				
33	สป6800277	00015342	นายอิทธิเชษฐ พวงทอง	1,700,000.00	199	12,600.00	สป6701073	1,266,219.95	0.00	1,266,219.95	1,358,633.23	341,366.77	CBT	phanphimon
							ดอกเบี่ยหัก ณ ที่จ่าย	0.00	1,307.28	1,307.28				
							เบี่ยประกันระหว่างปี	0.00	0.00	306.00				
							หักเงินเข้าบัญชีเงินฝาก (50%	0.00	0.00	90,800.00				
34	สป6800278	00016065	ว่าที่ ร.ต.หญิงกัญญารัตน์ กรุณน้อย	500,000.00	200	3,700.00	ดอกเบี่ยหัก ณ ที่จ่าย	0.00	1,506.84	1,506.84	115,714.84	384,285.16	CBT	phanphimon
							เบี่ยประกันระหว่างปี	0.00	0.00	508.00				
							หักเงินเข้าบัญชีเงินฝาก (50%	0.00	0.00	113,700.00				
35	สป6800279	00015468	น.ส.พิรภาวี ไชยดา	300,000.00	75	4,700.00	สป6702610	289,325.86	0.00	289,325.86	289,358.02	10,641.98	CBT	phanphimon
							ดอกเบี่ยหัก ณ ที่จ่าย	0.00	32.16	32.16				
36	สป6800281	00015753	นางบังอร จิตรสุภา	500,000.00	200	3,700.00	ดอกเบี่ยหัก ณ ที่จ่าย	0.00	1,506.84	1,506.84	108,514.84	391,485.16	CBT	phanphimon
							เบี่ยประกันระหว่างปี	0.00	0.00	508.00				
							หักเงินเข้าบัญชีเงินฝาก (50%	0.00	0.00	106,500.00				
37	สป6800282	00016434	น.ส.อริสรา กุลจิตติสาธ	800,000.00	196	6,000.00	สป6702630	475,212.76	0.00	475,212.76	548,245.57	251,754.43	CBT	phanphimon
							ดอกเบี่ยหัก ณ ที่จ่าย	0.00	978.81	978.81				
							เบี่ยประกันระหว่างปี	0.00	0.00	254.00				
							หักเงินเข้าบัญชีเงินฝาก (50%	0.00	0.00	71,800.00				
38	สป6800283	00015718	นายมนตรี ลมพัต	1,500,000.00	200	11,100.00	สป6600438	1,298,802.19	0.00	1,298,802.19	1,306,110.53	193,889.47	CBT	phanphimon
							ดอกเบี่ยหัก ณ ที่จ่าย	0.00	606.34	606.34				
							เบี่ยประกันระหว่างปี	0.00	0.00	102.00				
							หักเงินเข้าบัญชีเงินฝาก (50%	0.00	0.00	6,600.00				

สหกรณ์ออมทรัพย์ครูสระแก้ว จำกัด

วันที่พิมพ์ : 29/01/2568 16:06

รายงานจ่ายเงินกู้

หน้าที่ 7 / 19

ระหว่างวันที่ 01/01/2568 ถึงวันที่ 29/01/2568

ลำดับ	เลขที่สัญญา	ทะเบียนสมาชิก	ชื่อ-ชื่อสกุล	จำนวนเงินกู้	งวด	ชำระต่อ งวด	หักชำระ			รวมชำระ	จ่ายสุทธิ	ประเภท รายการ	ผู้บันทึก	
							รายการชำระ	ชำระต้น	ชำระค/บ					รวมชำระ
<b>23 : เงินกู้สามัญ(ระเบียบใหม่)(สป)</b>														
39	สป6800285	00015560	น.ส.อภิญญา จันทนา	1,500,000.00	200	11,100.00	สป6701982	1,426,108.41	0.00	1,426,108.41	1,432,733.09	67,266.91	CBT	phanphimon
							ดอกเบี่ยหัก ณ ที่จ่าย	0.00	222.68	222.68				
							เบี่ยประกันระหว่างปี	0.00	0.00	102.00				
							หักเงินเข้าบัญชีเงินฝาก (50%	0.00	0.00	6,300.00				
40	สป6800288	00015062	นายภาณุ เกตรา	1,580,000.00	199	11,700.00	สป6702249	1,554,310.65	0.00	1,554,310.65	1,554,384.55	25,615.45	CBT	phanphimon
							ดอกเบี่ยหัก ณ ที่จ่าย	0.00	73.90	73.90				
41	สป6800289	00015897	นายปริญญา ปิยะกิตติเกษม	300,000.00	73	4,800.00	สป6602110	242,459.56	0.00	242,459.56	242,625.09	57,374.91	CBT	phanphimon
							ดอกเบี่ยหัก ณ ที่จ่าย	0.00	165.53	165.53				
42	สป6800291	00015988	นายวรวิทย์ เข็นสม	300,000.00	73	4,800.00	สป6602817	253,513.42	0.00	253,513.42	253,647.14	46,352.86	CBT	phanphimon
							ดอกเบี่ยหัก ณ ที่จ่าย	0.00	133.72	133.72				
43	สป6800293	00016755	น.ส.ชลธิชา ศิริเอก	1,300,000.00	200	9,600.00	ดอกเบี่ยหัก ณ ที่จ่าย	0.00	3,739.72	3,739.72	329,109.72	970,890.28	CBT	phanphimon
							เบี่ยประกันระหว่างปี	0.00	0.00	1,270.00				
							หักเงินเข้าบัญชีเงินฝาก (50%	0.00	0.00	324,100.00				
44	สป6800294	00015007	นายอภิชาติ ไตรรมณี	1,850,000.00	199	13,700.00	สป6701768	1,812,109.67	0.00	1,812,109.67	1,812,218.66	37,781.34	CBT	phanphimon
							ดอกเบี่ยหัก ณ ที่จ่าย	0.00	108.99	108.99				
45	สป6800302	00016711	น.ส.อรนันทน์ บุญมา	300,000.00	75	4,700.00	ดอกเบี่ยหัก ณ ที่จ่าย	0.00	863.01	863.01	73,744.01	226,255.99	CBT	phanphimon
							เบี่ยประกันระหว่างปี	0.00	0.00	381.00				
							หักเงินเข้าบัญชีเงินฝาก (50%	0.00	0.00	72,500.00				
46	สป6800304	00015536	น.ส.สาวิตรี นิลปาน	1,450,000.00	198	10,800.00	สป6702086	1,278,997.21	0.00	1,278,997.21	1,311,291.14	138,708.86	CBT	phanphimon
							ดอกเบี่ยหัก ณ ที่จ่าย	0.00	491.93	491.93				
							เบี่ยประกันระหว่างปี	0.00	0.00	102.00				
							หักเงินเข้าบัญชีเงินฝาก (50%	0.00	0.00	31,700.00				



สหกรณ์ออมทรัพย์ครูสระแก้ว จำกัด

วันที่พิมพ์ : 29/01/2568 16:06

รายงานจ่ายเงินกู้

หน้าที่ 8 / 19

ระหว่างวันที่ 01/01/2568 ถึงวันที่ 29/01/2568

ลำดับ	เลขที่สัญญา	ทะเบียนสมาชิก	ชื่อ-ชื่อสกุล	จำนวนเงินกู้	งวด	ชำระต่อ งวด	หักชำระ			รวมชำระ	จ่ายสุทธิ	ประเภท รายการ	ผู้บันทึก	
							รายการชำระ	ชำระต้น	ชำระค/บ					รวมชำระ
23 : เงินกู้สามัญ(ระเบียบใหม่)(สป)														
47	สป6800307	00016367	นายอชฌา ไชยจันลา	1,540,000.00	200	11,400.00	สป6702899	1,341,231.07	0.00	1,341,231.07	1,389,529.87	150,470.13	CBT	phanphimon
							ดอกเบี้ยหัก ณ ที่จ่าย	0.00	571.80	571.80				
							เบี้ยประกันระหว่างปี	0.00	0.00	127.00				
							หักเงินเข้าบัญชีเงินฝาก (50%	0.00	0.00	47,600.00				
48	สป6800314	00015736	นางสาวธัญญา ชูชาติ	1,200,000.00	199	8,900.00	สป6702848	1,092,751.02	0.00	1,092,751.02	1,115,615.47	84,384.53	CBT	phanphimon
							ดอกเบี้ยหัก ณ ที่จ่าย	0.00	264.45	264.45				
							หักเงินเข้าบัญชีเงินฝาก (50%	0.00	0.00	22,600.00				
49	สป6800315	00015152	น.ส.ธัญญาลักษณ์ งามแสง	300,000.00	70	5,000.00	สป6700316	257,854.48	0.00	257,854.48	257,958.39	42,041.61	CBT	phanphimon
							ดอกเบี้ยหัก ณ ที่จ่าย	0.00	103.91	103.91				
50	สป6800316	00014955	นายณัฐกิตติ์ กุ่มรัมย์	1,680,000.00	200	12,400.00	สป6702973	1,589,510.69	0.00	1,589,510.69	1,611,435.81	68,564.19	CBT	phanphimon
							ดอกเบี้ยหัก ณ ที่จ่าย	0.00	223.12	223.12				
							เบี้ยประกันระหว่างปี	0.00	0.00	102.00				
							หักเงินเข้าบัญชีเงินฝาก (50%	0.00	0.00	21,600.00				
51	สป6800317	00016746	น.ส.วรรณฤดี จันทิมา	400,000.00	66	7,000.00	ดอกเบี้ยหัก ณ ที่จ่าย	0.00	986.29	986.29	99,667.29	300,332.71	CBT	phanphimon
							เบี้ยประกันระหว่างปี	0.00	0.00	381.00				
							หักเงินเข้าบัญชีเงินฝาก (50%	0.00	0.00	98,300.00				
52	สป6800319	00016324	นายสาธิต รูปมงคล	1,470,000.00	199	10,900.00	สป6702795	1,390,846.91	0.00	1,390,846.91	1,413,769.08	56,230.92	CBT	phanphimon
							ดอกเบี้ยหัก ณ ที่จ่าย	0.00	195.17	195.17				
							เบี้ยประกันระหว่างปี	0.00	0.00	127.00				
							หักเงินเข้าบัญชีเงินฝาก (50%	0.00	0.00	22,600.00				
53	สป6800321	00016553	น.ส.กาญจนา สีนสมุทร	1,320,000.00	199	9,800.00	ดอกเบี้ยหัก ณ ที่จ่าย	0.00	3,254.79	3,254.79	338,724.79	981,275.21	CBT	phanphimon
							เบี้ยประกันระหว่างปี	0.00	0.00	1,270.00				

สหกรณ์ออมทรัพย์ครูสระแก้ว จำกัด

วันที่พิมพ์ : 29/01/2568 16:06

รายงานจ่ายเงินกู้

หน้าที่ 9 / 19

ระหว่างวันที่ 01/01/2568 ถึงวันที่ 29/01/2568

ลำดับ	เลขที่สัญญา	ทะเบียนสมาชิก	ชื่อ-ชื่อสกุล	จำนวนเงินกู้	งวด	ชำระค่า งวด	หักชำระ				รวมชำระ	จ่ายสุทธิ	ประเภท รายการ	ผู้บันทึก
							รายการชำระ	ชำระต้น	ชำระค/บ	รวมชำระ				
<b>23 : เงินกู้สามัญ(ระเบียบใหม่)(สป)</b>														
53	สป6800321	00016553	น.ส.กาญจนา สีนสมุทร	1,320,000.00	199	9,800.00	หักเงินเข้าบัญชีเงินฝาก (500	0.00	0.00	334,200.00	338,724.79	981,275.21	CBT	phanphimon
54	สป6800322	00015902	น.ส.หยาดนภา บรรณสาร	1,580,000.00	199	11,700.00	สป6700176	1,486,587.51	0.00	1,486,587.51	1,486,817.84	93,182.16	CBT	phanphimon
							ดอกเบี่ยหัก ณ ที่จ่าย	0.00	230.33	230.33				
55	สป6800323	00015737	น.ส.นิตติยา หักรัดไซ	2,350,000.00	198	17,500.00	สป6601353	1,870,459.79	0.00	1,870,459.79	1,929,448.20	420,551.80	CBT	phanphimon
							ดอกเบี่ยหัก ณ ที่จ่าย	0.00	1,182.41	1,182.41				
							เบี่ยประกันระหว่างปี	0.00	0.00	306.00				
							หักเงินเข้าบัญชีเงินฝาก (500	0.00	0.00	57,500.00				
56	สป6800324	00015217	นางสุกัญญา พันนาม	2,450,000.00	200	18,100.00	สป6701462	2,394,228.20	0.00	2,394,228.20	2,394,365.72	55,634.28	CBT	phanphimon
							ดอกเบี่ยหัก ณ ที่จ่าย	0.00	137.52	137.52				
57	สป6800328	00015958	น.ส.ภัทราภรณ์ วิทยุฉายค์	1,500,000.00	200	11,100.00	สป6700281	961,359.42	0.00	961,359.42	1,078,495.57	421,504.43	CBT	phanphimon
							ดอกเบี่ยหัก ณ ที่จ่าย	0.00	1,328.15	1,328.15				
							เบี่ยประกันระหว่างปี	0.00	0.00	408.00				
							หักเงินเข้าบัญชีเงินฝาก (500	0.00	0.00	115,400.00				
58	สป6800330	00014949	นายธีระวัฒน์ เคนน้ำเที่ยง	1,780,000.00	199	13,200.00	สป6702668	1,683,497.13	0.00	1,683,497.13	1,704,037.08	75,962.92	CBT	phanphimon
							ดอกเบี่ยหัก ณ ที่จ่าย	0.00	237.95	237.95				
							เบี่ยประกันระหว่างปี	0.00	0.00	102.00				
							หักเงินเข้าบัญชีเงินฝาก (500	0.00	0.00	20,200.00				
59	สป6800332	00015553	น.ส.รัตติยา รุ่งสันเทียะ	1,620,000.00	199	12,000.00	สป6701511	1,445,840.54	0.00	1,445,840.54	1,477,471.97	142,528.03	CBT	phanphimon
							ดอกเบี่ยหัก ณ ที่จ่าย	0.00	429.43	429.43				
							เบี่ยประกันระหว่างปี	0.00	0.00	102.00				
							หักเงินเข้าบัญชีเงินฝาก (500	0.00	0.00	31,100.00				
60	สป6800333	00015570	น.ส.รุ่งทิพา เฉชะชัย	1,630,000.00	199	12,100.00	สป6702638	1,534,917.83	0.00	1,534,917.83	1,556,454.28	73,545.72	CBT	phanphimon

สหกรณ์ออมทรัพย์ครูสระแก้ว จำกัด

วันที่พิมพ์ : 29/01/2568 16:06

รายงานจ่ายเงินกู้

หน้าที่ 10 / 19

ระหว่างวันที่ 01/01/2568 ถึงวันที่ 29/01/2568

ลำดับ	เลขที่สัญญา	ทะเบียนสมาชิก	ชื่อ-ชื่อสกุล	จำนวนเงินกู้	งวด	ชำระต่อ งวด	หักชำระ			รวมชำระ	จ่ายสุทธิ	ประเภท รายการ	ผู้บันทึก	
							รายการชำระ	ชำระต้น	ชำระค/บ					รวมชำระ
23 : เงินกู้สามัญ(ระเบียบใหม่)(สป)														
60	สป6800333	00015570	น.ส.รุ่งทิพา เศษะชัย	1,630,000.00	199	12,100.00	ดอกเบี้ยหัก ณ ที่จ่าย	0.00	234.45	234.45	1,556,454.28	73,545.72	CBT	phanphimon
							เบี่ยประกันระหว่างปี	0.00	0.00	102.00				
							หักเงินเข้าบัญชีเงินฝาก (50	0.00	0.00	21,200.00				
61	สป6800335	00016446	นายกฤตกร จรรย์รัตน์	1,000,000.00	200	7,400.00	สป6702700	296,857.33	0.00	296,857.33	470,929.78	529,070.22	CBT	phanphimon
							ดอกเบี้ยหัก ณ ที่จ่าย	0.00	1,637.45	1,637.45				
							เบี่ยประกันระหว่างปี	0.00	0.00	635.00				
							หักเงินเข้าบัญชีเงินฝาก (50	0.00	0.00	171,800.00				
62	สป6800341	00016758	นายศิเรก จุ้ยทัต	1,000,000.00	200	7,400.00	ดอกเบี้ยหัก ณ ที่จ่าย	0.00	2,328.76	2,328.76	251,744.76	748,255.24	CBT	phanphimon
							เบี่ยประกันระหว่างปี	0.00	0.00	1,016.00				
							หักเงินเข้าบัญชีเงินฝาก (50	0.00	0.00	248,400.00				
63	สป6800345	00015469	นางศรสวรรค์ พวงแก้ว	1,450,000.00	200	10,700.00	สป6700952	1,261,802.71	0.00	1,261,802.71	1,291,842.98	158,157.02	CBT	phanphimon
							ดอกเบี้ยหัก ณ ที่จ่าย	0.00	438.27	438.27				
							เบี่ยประกันระหว่างปี	0.00	0.00	102.00				
							หักเงินเข้าบัญชีเงินฝาก (50	0.00	0.00	29,500.00				
64	สป6800347	00015259	นางศิวภรณ์ บุญทรัพย์	300,000.00	73	4,800.00	สป6702868	292,884.86	0.00	292,884.86	292,901.42	7,098.58	CBT	phanphimon
							ดอกเบี้ยหัก ณ ที่จ่าย	0.00	16.56	16.56				
65	สป6800349	00016130	ว่าที่ ร.ต.หญิงอรทัย เมืองสีสุข	1,380,000.00	200	10,200.00	สป6702400	1,332,388.91	0.00	1,332,388.91	1,340,999.78	39,000.22	CBT	phanphimon
							ดอกเบี้ยหัก ณ ที่จ่าย	0.00	110.87	110.87				
							หักเงินเข้าบัญชีเงินฝาก (50	0.00	0.00	8,500.00				
66	สป6800351	00016776	น.ส.พรทวี ชัยชาญ	950,000.00	197	7,100.00	เบี่ยประกันระหว่างปี	0.00	0.00	1,016.00	236,916.00	713,084.00	CBT	phanphimon
							หักเงินเข้าบัญชีเงินฝาก (50	0.00	0.00	235,900.00				
67	สป6800352	00016775	น.ส.อรวรรณ กองขุนราม	470,000.00	198	3,500.00	เบี่ยประกันระหว่างปี	0.00	0.00	508.00	123,908.00	346,092.00	CBT	phanphimon

สหกรณ์ออมทรัพย์ครูสระแก้ว จำกัด

วันที่พิมพ์ : 29/01/2568 16:06

รายงานจ่ายเงินกู้

หน้าที่ 11 / 19

ระหว่างวันที่ 01/01/2568 ถึงวันที่ 29/01/2568

ลำดับ	เลขที่สัญญา	ทะเบียนสมาชิก	ชื่อ-ชื่อสกุล	จำนวนเงินกู้	งวด	ชำระต่อ งวด	หักชำระ			รวมชำระ	จ่ายสุทธิ	ประเภท รายการ	ผู้บันทึก	
							รายการชำระ	ชำระต้น	ชำระค/บ					รวมชำระ
<b>23 : เงินกู้สามัญ(ระเบียบใหม่)(สป)</b>														
67	สป6800352	00016775	น.ส.อรวรรณ กองขุนราม	470,000.00	198	3,500.00	หักเงินเข้าบัญชีเงินฝาก (50	0.00	0.00	123,400.00	123,908.00	346,092.00	CBT	phanphimon
68	สป6800354	00015556	น.ส.ขวัญจิรา บุญเกิด	1,580,000.00	199	11,700.00	สป6702658	1,525,092.88	0.00	1,525,092.88	1,533,713.22	46,286.78	CBT	phanphimon
							ดอกเบี่ยหัก ณ ที่จ่าย	0.00	120.34	120.34				
							หักเงินเข้าบัญชีเงินฝาก (50	0.00	0.00	8,500.00				
69	สป6800355	00015419	นายภัทรพงษ์ เรืองศรี	1,760,000.00	200	13,000.00	สป6702115	1,721,339.20	0.00	1,721,339.20	1,726,723.93	33,276.07	CBT	phanphimon
							ดอกเบี่ยหัก ณ ที่จ่าย	0.00	84.73	84.73				
							หักเงินเข้าบัญชีเงินฝาก (50	0.00	0.00	5,300.00				
70	สป6800357	00016738	น.ส.จุฬารักษ์ สุวรรณโณ	270,000.00	72	4,400.00	ดอกเบี่ยหัก ณ ที่จ่าย	0.00	591.77	591.77	73,872.77	196,127.23	CBT	phanphimon
							เบี่ยประกันระหว่างปี	0.00	0.00	381.00				
							หักเงินเข้าบัญชีเงินฝาก (50	0.00	0.00	72,900.00				
71	สป6800358	00016249	นายพิสิษฐ์ ศรีเดชาภักดิ์	1,000,000.00	200	7,400.00	ดอกเบี่ยหัก ณ ที่จ่าย	0.00	2,191.77	2,191.77	236,307.77	763,692.23	CBT	phanphimon
							เบี่ยประกันระหว่างปี	0.00	0.00	1,016.00				
							หักเงินเข้าบัญชีเงินฝาก (50	0.00	0.00	233,100.00				
72	สป6800359	00015478	น.ส.พัชรารักษ์ โภกสถาน	1,530,000.00	200	11,300.00	สป6702390	1,480,476.84	0.00	1,480,476.84	1,489,085.38	40,914.62	CBT	phanphimon
							ดอกเบี่ยหัก ณ ที่จ่าย	0.00	108.54	108.54				
							หักเงินเข้าบัญชีเงินฝาก (50	0.00	0.00	8,500.00				
73	สป6800360	00015586	น.ส.รัตติยา ไจกล้ำ	1,550,000.00	199	11,500.00	สป6702607	1,485,491.81	0.00	1,485,491.81	1,494,333.19	55,666.81	CBT	phanphimon
							ดอกเบี่ยหัก ณ ที่จ่าย	0.00	141.38	141.38				
							หักเงินเข้าบัญชีเงินฝาก (50	0.00	0.00	8,700.00				
74	สป6800361	00015826	น.ส.วิภาวดี เล็กศิริรัมย์	1,100,000.00	197	8,200.00	สป6702470	937,353.56	0.00	937,353.56	971,312.04	128,687.96	CBT	phanphimon
							ดอกเบี่ยหัก ณ ที่จ่าย	0.00	356.48	356.48				
							เบี่ยประกันระหว่างปี	0.00	0.00	102.00				

สหกรณ์ออมทรัพย์ครูสระแก้ว จำกัด

วันที่พิมพ์ : 29/01/2568 16:06

รายงานจ่ายเงินกู้

หน้าที่ 12 / 19

ระหว่างวันที่ 01/01/2568 ถึงวันที่ 29/01/2568

ลำดับ	เลขที่สัญญา	ทะเบียนสมาชิก	ชื่อ-ชื่อสกุล	จำนวนเงินกู้	งวด	ชำระต่อ งวด	หักชำระ			รวมชำระ	จ่ายสุทธิ	ประเภท รายการ	ผู้บันทึก	
							รายการชำระ	ชำระต้น	ชำระค/บ					รวมชำระ
<b>23 : เงินกู้สามัญ(ระเบียบใหม่)(สป)</b>														
74	สป6800361	00015826	น.ส.วิภาวดี เล็กศิรัมย์	1,100,000.00	197	8,200.00	หักเงินเข้าบัญชีเงินฝาก (50	0.00	0.00	33,500.00	971,312.04	128,687.96	CBT	phanphimon
75	สป6800365	00015922	น.ส.ฐิตาพร คารากร ณ อรุณยา	300,000.00	70	5,000.00	สป6701521	273,438.79	0.00	273,438.79	273,493.36	26,506.64	CBT	phanphimon
			ดอกเบียหัก ณ ที่จ่าย					0.00	54.57	54.57				
76	สป6800367	00015003	น.ส.ภัศร์สุชา วัฒนาธาดากุล	1,850,000.00	199	13,700.00	สป6600136	1,419,809.90	0.00	1,419,809.90	1,470,845.84	379,154.16	CBT	phanphimon
			ดอกเบียหัก ณ ที่จ่าย					0.00	883.94	883.94				
			เบียประกันระหว่างปี					0.00	0.00	152.00				
			หักเงินเข้าบัญชีเงินฝาก (50					0.00	0.00	50,000.00				
77	สป6800369	00016530	น.ส.เมธวี ดวงประทุม	500,000.00	200	3,700.00	ดอกเบียหัก ณ ที่จ่าย	0.00	1,027.39	1,027.39	122,307.39	377,692.61	CBT	phanphimon
			เบียประกันระหว่างปี					0.00	0.00	380.00				
			หักเงินเข้าบัญชีเงินฝาก (50					0.00	0.00	120,900.00				
78	สป6800370	00016112	น.ส.ปวีรสา เอกตาแสง	270,000.00	114	3,000.00	ดอกเบียหัก ณ ที่จ่าย	0.00	554.79	554.79	64,539.79	205,460.21	CBT	phanphimon
			เบียประกันระหว่างปี					0.00	0.00	285.00				
			หักเงินเข้าบัญชีเงินฝาก (50					0.00	0.00	63,700.00				
79	สป6800371	00016644	น.ส.ชุติมา ภายสูงเนิน	550,000.00	197	4,100.00	ดอกเบียหัก ณ ที่จ่าย	0.00	1,130.13	1,130.13	137,405.13	412,594.87	CBT	phanphimon
			เบียประกันระหว่างปี					0.00	0.00	475.00				
			หักเงินเข้าบัญชีเงินฝาก (50					0.00	0.00	135,800.00				
80	สป6800372	00016113	น.ส.เนตรนภา จิตเอี่ยม	800,000.00	196	6,000.00	ดอกเบียหัก ณ ที่จ่าย	0.00	1,643.83	1,643.83	190,913.83	609,086.17	CBT	phanphimon
			เบียประกันระหว่างปี					0.00	0.00	570.00				
			หักเงินเข้าบัญชีเงินฝาก (50					0.00	0.00	188,700.00				
81	สป6800375	00014978	น.ส.เบญจมาศ พวงภู	1,600,000.00	198	11,900.00	ถฉ6700661	19,000.00	0.00	19,000.00	1,518,669.62	81,330.38	CBT	phanphimon
			สป6702321					1,480,476.84	0.00	1,480,476.84				
			ดอกเบียหัก ณ ที่จ่าย					0.00	192.78	192.78				

สหกรณ์ออมทรัพย์ครูสระแก้ว จำกัด

วันที่พิมพ์ : 29/01/2568 16:06

รายงานจ่ายเงินกู้

หน้าที่ 13 / 19

ระหว่างวันที่ 01/01/2568 ถึงวันที่ 29/01/2568

ลำดับ	เลขที่สัญญา	ทะเบียนสมาชิก	ชื่อ-ชื่อสกุล	จำนวนเงินกู้	งวด	ชำระต่อ งวด	หักชำระ			รวมชำระ	จ่ายสุทธิ	ประเภท รายการ	ผู้บันทึก	
							รายการชำระ	ชำระต้น	ชำระค/บ					รวมชำระ
<b>23 : เงินกู้สามัญ(ระเบียบใหม่)(สป)</b>														
81	สป6800375	00014978	น.ส.เบญจมาศ พวงภู่	1,600,000.00	198	11,900.00	หักเงินเข้าบัญชีเงินฝาก (50	0.00	0.00	19,000.00	1,518,669.62	81,330.38	CBT	phanphimon
82	สป6800376	00015559	นางสุกัญญา ทองเกลี้ยง	650,000.00	194	4,900.00	สป6600471	601,290.91	0.00	601,290.91	601,384.32	48,615.68	CBT	phanphimon
			ดอกเบี้ยหัก ณ ที่จ่าย					0.00	93.41	93.41				
83	สป6800377	00015530	นายชวนากร วิศวกรรมกุล	1,630,000.00	199	12,100.00	สป6702816	1,569,744.52	0.00	1,569,744.52	1,579,436.07	50,563.93	CBT	phanphimon
			ดอกเบี้ยหัก ณ ที่จ่าย					0.00	115.55	115.55				
			เบี้ยประกันระหว่างปี					0.00	0.00	76.00				
			หักเงินเข้าบัญชีเงินฝาก (50					0.00	0.00	9,500.00				
84	สป6800378	00016269	น.ส.ศกุนตลา พลับแก้ว	1,440,000.00	198	10,700.00	สป6702041	983,262.23	0.00	983,262.23	1,090,923.17	349,076.83	CBT	phanphimon
			ดอกเบี้ยหัก ณ ที่จ่าย					0.00	875.94	875.94				
			เบี้ยประกันระหว่างปี					0.00	0.00	285.00				
			หักเงินเข้าบัญชีเงินฝาก (50					0.00	0.00	106,500.00				
85	สป6800379	00015655	น.ส.วิษุตา ทรัพย์เจริญ	1,500,000.00	200	11,100.00	สป6702611	1,436,065.80	0.00	1,436,065.80	1,444,764.41	55,235.59	CBT	phanphimon
			ดอกเบี้ยหัก ณ ที่จ่าย					0.00	122.61	122.61				
			เบี้ยประกันระหว่างปี					0.00	0.00	76.00				
			หักเงินเข้าบัญชีเงินฝาก (50					0.00	0.00	8,500.00				
86	สป6800380	00016299	น.ส.จามจรี ศรีปัญญา	600,000.00	196	4,500.00	สป6702465	295,773.32	0.00	295,773.32	367,546.76	232,453.24	CBT	phanphimon
			ดอกเบี้ยหัก ณ ที่จ่าย					0.00	583.44	583.44				
			เบี้ยประกันระหว่างปี					0.00	0.00	190.00				
			หักเงินเข้าบัญชีเงินฝาก (50					0.00	0.00	71,000.00				
87	สป6800384	00015618	น.ส.ญาณัจจา กุณนอก	1,520,000.00	198	11,300.00	สป6702900	1,380,963.82	0.00	1,380,963.82	1,415,749.32	104,250.68	CBT	phanphimon
			ดอกเบี้ยหัก ณ ที่จ่าย					0.00	209.50	209.50				
			เบี้ยประกันระหว่างปี					0.00	0.00	76.00				

สหกรณ์ออมทรัพย์ครูสระแก้ว จำกัด

วันที่พิมพ์ : 29/01/2568 16:06

รายงานจ่ายเงินกู้

หน้าที่ 14 / 19

ระหว่างวันที่ 01/01/2568 ถึงวันที่ 29/01/2568

ลำดับ	เลขที่สัญญา	ทะเบียนสมาชิก	ชื่อ-ชื่อสกุล	จำนวนเงินกู้	งวด	ชำระต่อ งวด	หักชำระ				รวมชำระ	จ่ายสุทธิ	ประเภท รายการ	ผู้บันทึก
							รายการชำระ	ชำระต้น	ชำระค/บ	รวมชำระ				
<b>23 : เงินกู้สามัญ(ระเบียบใหม่)(สป)</b>														
87	สป6800384	00015618	น.ส.ณัฐฉิรา กุณนอก	1,520,000.00	198	11,300.00	หักเงินเข้าบัญชีเงินฝาก (50%	0.00	0.00	34,500.00	1,415,749.32	104,250.68	CBT	phanphimon
88	สป6800385	00015121	นายธนบัตร นาคำสี	300,000.00	73	4,800.00	สป6702076	282,121.58	0.00	282,121.58	282,148.52	17,851.48	CBT	phanphimon
							ดอกเบี้ยหัก ณ ที่จ่าย	0.00	26.94	26.94				
89	สป6800386	00015614	นายวัชรศาล สมบูรณ์พงษ์	940,000.00	198	7,000.00	สป6701915	882,238.69	0.00	882,238.69	888,101.72	51,898.28	CBT	phanphimon
							ดอกเบี้ยหัก ณ ที่จ่าย	0.00	87.03	87.03				
							เบี้ยประกันระหว่างปี	0.00	0.00	76.00				
							หักเงินเข้าบัญชีเงินฝาก (50%	0.00	0.00	5,700.00				
90	สป6800387	00016507	น.ส.ณัฐริศา ทองชิง	1,500,000.00	200	11,100.00	สป6702622	1,386,338.52	0.00	1,386,338.52	1,407,789.22	92,210.78	CBT	phanphimon
							ดอกเบี้ยหัก ณ ที่จ่าย	0.00	155.70	155.70				
							เบี้ยประกันระหว่างปี	0.00	0.00	95.00				
							หักเงินเข้าบัญชีเงินฝาก (50%	0.00	0.00	21,200.00				
91	สป6800388	00015846	นายต่อศักดิ์ เพ็ญคำเมือง	1,000,000.00	130	10,000.00	สป6700507	144,161.42	0.00	144,161.42	341,789.80	658,210.20	CBT	phanphimon
							ดอกเบี้ยหัก ณ ที่จ่าย	0.00	1,172.38	1,172.38				
							เบี้ยประกันระหว่างปี	0.00	0.00	456.00				
							หักเงินเข้าบัญชีเงินฝาก (50%	0.00	0.00	196,000.00				
92	สป6800389	00015128	นายพนชาติ ปราณีตพลกรัง	1,500,000.00	200	11,100.00	สป6702865	1,291,615.22	0.00	1,291,615.22	1,339,052.67	160,947.33	CBT	phanphimon
							ดอกเบี้ยหัก ณ ที่จ่าย	0.00	285.45	285.45				
							เบี้ยประกันระหว่างปี	0.00	0.00	152.00				
							หักเงินเข้าบัญชีเงินฝาก (50%	0.00	0.00	47,000.00				
93	สป6800392	00015900	นายชพัฒนา พลสา	1,500,000.00	200	11,100.00	ฉฉ6700507	45,000.00	135.59	45,135.59	1,110,812.64	389,187.36	CBT	phanphimon
							สป6602447	954,756.33	0.00	954,756.33				
							ดอกเบี้ยหัก ณ ที่จ่าย	0.00	616.72	616.72				

สหกรณ์ออมทรัพย์ครูสระแก้ว จำกัด

วันที่พิมพ์ : 29/01/2568 16:06

รายงานจ่ายเงินกู้

หน้าที่ 15 / 19

ระหว่างวันที่ 01/01/2568 ถึงวันที่ 29/01/2568

ลำดับ	เลขที่สัญญา	ทะเบียนสมาชิก	ชื่อ-ชื่อสกุล	จำนวนเงินกู้	งวด	ชำระต่อ งวด	หักชำระ			รวมชำระ	จ่ายสุทธิ	ประเภท รายการ	ผู้บันทึก	
							รายการชำระ	ชำระต้น	ชำระค/บ					รวมชำระ
23 : เงินกู้สามัญ(ระเบียบใหม่)(สป)														
93	สป6800392	00015900	นายกชพัฒน์ พลสา	1,500,000.00	200	11,100.00	เบี่ยประกันระหว่างปี	0.00	0.00	304.00	1,110,812.64	389,187.36	CBT	phanphimon
							หักเงินเข้าบัญชีเงินฝาก (50	0.00	0.00	110,000.00				
94	สป6800393	00016289	น.ส.วิภาพร บุญร่วม	1,300,000.00	175	10,500.00	ฉล6700730	68,250.00	205.65	68,455.65	1,253,115.81	46,884.19	CBT	phanphimon
							สป6701139	1,168,506.19	0.00	1,168,506.19				
							ดอกเบี่ยหัก ณ ที่จ่าย	0.00	77.97	77.97				
							เบี่ยประกันระหว่างปี	0.00	0.00	76.00				
							หักเงินเข้าบัญชีเงินฝาก (50	0.00	0.00	16,000.00				
95	สป6800395	00015976	นายชัยกฤต พันธุมจินดา	1,420,000.00	200	10,500.00	สป6700936	1,164,388.94	0.00	1,164,388.94	1,219,356.07	200,643.93	CBT	phanphimon
							ดอกเบี่ยหัก ณ ที่จ่าย	0.00	315.13	315.13				
							เบี่ยประกันระหว่างปี	0.00	0.00	152.00				
							หักเงินเข้าบัญชีเงินฝาก (50	0.00	0.00	54,500.00				
96	สป6800396	00015527	น.ส.วนิดา แสงสาร	1,900,000.00	199	14,100.00	สป6702617	1,832,076.45	0.00	1,832,076.45	1,839,936.19	60,063.81	CBT	phanphimon
							ดอกเบี่ยหัก ณ ที่จ่าย	0.00	83.74	83.74				
							เบี่ยประกันระหว่างปี	0.00	0.00	76.00				
							หักเงินเข้าบัญชีเงินฝาก (50	0.00	0.00	7,700.00				
97	สป6800398	00014988	น.ส.คารุพรรณ พลเสน	1,740,000.00	199	12,900.00	สป6702184	1,642,678.21	0.00	1,642,678.21	1,648,160.86	91,839.14	CBT	phanphimon
							ดอกเบี่ยหัก ณ ที่จ่าย	0.00	106.65	106.65				
							เบี่ยประกันระหว่างปี	0.00	0.00	76.00				
							หักเงินเข้าบัญชีเงินฝาก (50	0.00	0.00	5,300.00				
98	สป6800402	00015906	น.ส.เนตรนภิส รอดเงิน	200,000.00	196	1,500.00	ดอกเบี่ยหัก ณ ที่จ่าย	0.00	219.17	219.17	29,909.17	170,090.83	CBT	phanphimon
							เบี่ยประกันระหว่างปี	0.00	0.00	190.00				
							หักเงินเข้าบัญชีเงินฝาก (50	0.00	0.00	29,500.00				



สหกรณ์ออมทรัพย์ครูสระแก้ว จำกัด

วันที่พิมพ์ : 29/01/2568 16:06

รายงานจ่ายเงินกู้

หน้าที่ 16 / 19

ระหว่างวันที่ 01/01/2568 ถึงวันที่ 29/01/2568

ลำดับ	เลขที่สัญญา	ทะเบียนสมาชิก	ชื่อ-ชื่อสกุล	จำนวนเงินกู้	งวด	ชำระต่อ งวด	หักชำระ			รวมชำระ	จ่ายสุทธิ	ประเภท รายการ	ผู้บันทึก	
							รายการชำระ	ชำระต้น	ชำระค/บ					รวมชำระ
23 : เงินกู้สามัญ(ระเบียบใหม่)(สป)														
99	สป6800405	00016474	น.ส.พรสวรรค์ ศรี โสกา	550,000.00	197	4,100.00	สป6702364	394,632.79	0.00	394,632.79	428,471.77	121,528.23	CBT	phanphimon
							ดอกเบี่ยหัก ณ ที่จ่าย	0.00	148.98	148.98				
							เบี่ยประกันระหว่างปี	0.00	0.00	190.00				
							หักเงินเข้าบัญชีเงินฝาก (50%	0.00	0.00	33,500.00				
100	สป6800406	00015479	น.ส.ภัทรกานต์ เจือนรัมย์	50,000.00	36	1,500.00	ดอกเบี่ยหัก ณ ที่จ่าย	0.00	47.94	47.94	142.94	49,857.06	CBT	phanphimon
							เบี่ยประกันระหว่างปี	0.00	0.00	95.00				
101	สป6800410	00016132	น.ส.นิตดา นามดา	1,000,000.00	200	7,400.00	สป6701728	490,267.32	0.00	490,267.32	610,536.10	389,463.90	CBT	phanphimon
							ดอกเบี่ยหัก ณ ที่จ่าย	0.00	488.78	488.78				
							เบี่ยประกันระหว่างปี	0.00	0.00	380.00				
							หักเงินเข้าบัญชีเงินฝาก (50%	0.00	0.00	119,400.00				
102	สป6800413	00015503	นายนคร อ้นสุนา	200,000.00	196	1,500.00	ดอกเบี่ยหัก ณ ที่จ่าย	0.00	109.58	109.58	26,199.58	173,800.42	CBT	phanphimon
							เบี่ยประกันระหว่างปี	0.00	0.00	190.00				
							หักเงินเข้าบัญชีเงินฝาก (50%	0.00	0.00	25,900.00				
103	สป6800414	00015297	น.ส.นันทน์ภัส เชื้อคำ	1,850,000.00	199	13,700.00	สป6600208	1,473,694.05	0.00	1,473,694.05	1,500,552.23	349,447.77	CBT	phanphimon
							ดอกเบี่ยหัก ณ ที่จ่าย	0.00	206.18	206.18				
							เบี่ยประกันระหว่างปี	0.00	0.00	152.00				
							หักเงินเข้าบัญชีเงินฝาก (50%	0.00	0.00	26,500.00				
104	สป6800416	00015599	น.ส.ปัทมาวดี นามบำรุง	1,100,000.00	197	8,200.00	สป6701201	973,890.42	0.00	973,890.42	991,835.51	108,164.49	CBT	phanphimon
							ดอกเบี่ยหัก ณ ที่จ่าย	0.00	69.09	69.09				
							เบี่ยประกันระหว่างปี	0.00	0.00	76.00				
							หักเงินเข้าบัญชีเงินฝาก (50%	0.00	0.00	17,800.00				
105	สป6800417	00015704	น.ส.นภาพร บุตรชานนท์	1,000,000.00	196	7,500.00	สป6701984	934,225.16	0.00	934,225.16	934,261.20	65,738.80	CBT	phanphimon

สหกรณ์ออมทรัพย์ครูสระแก้ว จำกัด

วันที่พิมพ์ : 29/01/2568 16.06

รายงานจ่ายเงินกู้

หน้าที่ 17 / 19

ระหว่างวันที่ 01/01/2568 ถึงวันที่ 29/01/2568

ลำดับ	เลขที่สัญญา	ทะเบียนสมาชิก	ชื่อ-ชื่อสกุล	จำนวนเงินกู้	งวด	ชำระต่อ งวด	หักชำระ				รวมชำระ	จ่ายสุทธิ	ประเภท รายการ	ผู้บันทึก
							รายการชำระ	ชำระต้น	ชำระค/บ	รวมชำระ				
<b>23 : เงินกู้สามัญ(ระเบียบใหม่)(สป)</b>														
105	สป6800417	00015704	น.ส.นวพร บุตรชานนท์	1,000,000.00	196	7,500.00	ดอกเบี้ยหัก ณ ที่จ่าย	0.00	36.04	36.04	934,261.20	65,738.80	CBT	phanphimon
106	สป6800418	00016250	น.ส.นันทกร คำนาน	700,000.00	198	5,200.00	สป6701131	96,901.89	0.00	96,901.89	240,507.35	459,492.65	CBT	phanphimon
							ดอกเบี้ยหัก ณ ที่จ่าย	0.00	330.46	330.46				
							เบี้ยประกันระหว่างปี	0.00	0.00	475.00				
							หักเงินเข้าบัญชีเงินฝาก (50%	0.00	0.00	142,800.00				
107	สป6800419	00015234	นายสุรศักดิ์ สว่างผุย	1,880,000.00	200	13,900.00	สป6702137	1,721,339.20	0.00	1,721,339.20	1,751,802.13	128,197.87	CBT	phanphimon
							ดอกเบี้ยหัก ณ ที่จ่าย	0.00	86.93	86.93				
							เบี้ยประกันระหว่างปี	0.00	0.00	76.00				
							หักเงินเข้าบัญชีเงินฝาก (50%	0.00	0.00	30,300.00				
108	สป6800424	00015700	น.ส.กัณฑา เทียมแสง	1,540,000.00	200	11,400.00	สป6701973	1,425,100.01	0.00	1,425,100.01	1,444,223.22	95,776.78	CBT	phanphimon
							ดอกเบี้ยหัก ณ ที่จ่าย	0.00	47.21	47.21				
							เบี้ยประกันระหว่างปี	0.00	0.00	76.00				
							หักเงินเข้าบัญชีเงินฝาก (50%	0.00	0.00	19,000.00				
109	สป6800427	00016382	น.ส.ฉันทน์จรินดา นามเมือง	1,230,000.00	196	9,200.00	ดอกเบี้ยหัก ณ ที่จ่าย	0.00	505.47	505.47	303,855.47	926,144.53	CBT	phanphimon
							เบี้ยประกันระหว่างปี	0.00	0.00	950.00				
							หักเงินเข้าบัญชีเงินฝาก (50%	0.00	0.00	302,400.00				
110	สป6800433	00015555	นายหาญณรงค์ สว่างยิ่ง	800,000.00	196	6,000.00	สป6702306	641,580.20	0.00	641,580.20	675,221.30	124,778.70	CBT	phanphimon
							ดอกเบี้ยหัก ณ ที่จ่าย	0.00	65.10	65.10				
							เบี้ยประกันระหว่างปี	0.00	0.00	76.00				
							หักเงินเข้าบัญชีเงินฝาก (50%	0.00	0.00	33,500.00				
111	สป6800434	00016375	น.ส.อรพรรณ สำอาง	1,400,000.00	198	10,400.00	สป6701154	973,890.42	0.00	973,890.42	1,067,150.53	332,849.47	CBT	phanphimon
							ดอกเบี้ยหัก ณ ที่จ่าย	0.00	175.11	175.11				

สหกรณ์ออมทรัพย์ครูสระแก้ว จำกัด

วันที่พิมพ์ : 29/01/2568 16:06

รายงานจ่ายเงินกู้

หน้าที่ 18 / 19

ระหว่างวันที่ 01/01/2568 ถึงวันที่ 29/01/2568

ลำดับ	เลขที่สัญญา	ทะเบียนสมาชิก	ชื่อ-ชื่อสกุล	จำนวนเงินกู้	งวด	ชำระต่อ งวด	หักชำระ			รวมชำระ	จ่ายสุทธิ	ประเภทรายการ	ผู้บันทึก	
							รายการชำระ	ชำระต้น	ชำระค/บ					รวมชำระ
<b>23 : เงินกู้สามัญ(ระเบียบใหม่)(สป)</b>														
111	สป6800434	00016375	น.ส.อรพรรณ สำอาง	1,400,000.00	198	10,400.00	เบี่ยประกันระหว่างปี	0.00	0.00	285.00	1,067,150.53	332,849.47	CBT	phanphimon
							หักเงินเข้าบัญชีเงินฝาก (50%	0.00	0.00	92,800.00				
112	สป6800440	00016503	น.ส.ศโรชา พาโฮ	800,000.00	196	6,000.00	ฉฉ6700490	90,000.00	345.16	90,345.16	286,306.93	513,693.07	CBT	phanphimon
							ดอกเบี่ยหัก ณ ที่จ่าย	0.00	291.77	291.77				
							เบี่ยประกันระหว่างปี	0.00	0.00	570.00				
							หักเงินเข้าบัญชีเงินฝาก (50%	0.00	0.00	195,100.00				
113	สป6800444	00016542	นายกฤตวิทย์ สุธรรม	200,000.00	196	1,500.00	ดอกเบี่ยหัก ณ ที่จ่าย	0.00	54.79	54.79	46,144.79	153,855.21	CBT	phanphimon
							เบี่ยประกันระหว่างปี	0.00	0.00	190.00				
							หักเงินเข้าบัญชีเงินฝาก (50%	0.00	0.00	45,900.00				
114	สป6800453	00016750	นายวเรธ จันทะสี	500,000.00	85	7,000.00	ดอกเบี่ยหัก ณ ที่จ่าย	0.00	136.98	136.98	124,616.98	375,383.02	CBT	phanphimon
							เบี่ยประกันระหว่างปี	0.00	0.00	380.00				
							หักเงินเข้าบัญชีเงินฝาก (50%	0.00	0.00	124,100.00				
115	สป6800454	00015726	น.ส.ศภากรอง ศรีอริยานนท์	340,000.00	190	2,600.00	ดอกเบี่ยหัก ณ ที่จ่าย	0.00	93.15	93.15	67,778.15	272,221.85	CBT	phanphimon
							เบี่ยประกันระหว่างปี	0.00	0.00	285.00				
							หักเงินเข้าบัญชีเงินฝาก (50%	0.00	0.00	67,400.00				
116	สป6800455	00015876	น.ส.ญาณทวี ปานสุข	1,630,000.00	199	12,100.00	ฉฉ6800039	40,000.00	158.88	40,158.88	1,558,455.32	71,544.68	CBT	phanphimon
							สป6702564	1,485,491.81	0.00	1,485,491.81				
							ดอกเบี่ยหัก ณ ที่จ่าย	0.00	28.63	28.63				
							เบี่ยประกันระหว่างปี	0.00	0.00	76.00				
							หักเงินเข้าบัญชีเงินฝาก (50%	0.00	0.00	32,700.00				
117	สป6800458	00016777	น.ส.ชลธิชา ผักทอง	1,530,000.00	200	11,300.00	เบี่ยประกันระหว่างปี	0.00	0.00	1,140.00	387,040.00	1,142,960.00	CBT	phanphimon
							หักเงินเข้าบัญชีเงินฝาก (50%	0.00	0.00	385,900.00				

สหกรณ์ออมทรัพย์ครูสระแก้ว จำกัด

วันที่พิมพ์ : 29/01/2568 16:06

รายงานจ่ายเงินกู้

หน้าที่ 19 / 19

ระหว่างวันที่ 01/01/2568 ถึงวันที่ 29/01/2568

ลำดับ	เลขที่สัญญา	ทะเบียนสมาชิก	ชื่อ-ชื่อสกุล	จำนวนเงินกู้	งวด	ชำระต่อ	หักชำระ			รวมชำระ	จ่ายสุทธิ	ประเภทรายการ	ผู้บันทึก	
							รายการชำระ	ชำระต้น	ชำระค/บ					รวมชำระ
<b>23 : เงินกู้สามัญ(ระเบียบใหม่)(สป)</b>														
118	สป6800459	00015010	น.ส.อนงลักษณ์ ทองชื่น	1,700,000.00	199	12,600.00	สป6701575	1,367,725.33	0.00	1,367,725.33	1,422,968.36	277,031.64	CBT	phanphimon
							ดอกเบี้ยหัก ณ ที่จ่าย	0.00	91.03	91.03				
							เบี้ยประกันระหว่างปี	0.00	0.00	152.00				
							หักเงินเข้าบัญชีเงินฝาก (50%	0.00	0.00	55,000.00				
<b>รวมประเภท 23 เงินกู้สามัญ(ระเบียบใหม่)(สป) จำนวน 118 ราย</b>				<b>134,100,000.00</b>				<b>95,811,696.09</b>	<b>83,595.40</b>	<b>104,166,433.49</b>	<b>104,166,433.49</b>	<b>29,933,566.51</b>		
<b>สรุปรวม จ่ายเงินกู้ จำนวน 118 ราย</b>				<b>134,100,000.00</b>						<b>104,166,433.49</b>	<b>29,933,566.51</b>			
<b>รายการ</b>		<b>รวมชำระ</b>		<b>รายการ</b>		<b>เงินต้น</b>		<b>ดอกเบี้ย</b>		<b>รวมชำระ</b>				
ดอกเบี้ยรับล่วงหน้า		82,654.27		ลด-เงินกู้ฉุกเฉิน		369,500.00		941.13		370,441.13				
เบี้ยประกันระหว่างปี		32,042.00		สป-เงินกู้สามัญ(ระเบียบใหม่)		95,442,196.09		0.00		95,442,196.09				
หักเงินเข้าบัญชีเงินฝาก		8,239,100.00		<b>รวมทั้งหมด</b>		<b>95,811,696.09</b>		<b>941.13</b>		<b>95,812,637.22</b>				
<b>รวมทั้งหมด</b>		<b>8,353,796.27</b>												

สหกรณ์ออมทรัพย์ครูสระแก้ว จำกัด

วันที่พิมพ์: 29/01/2568 16:05

รายงานจ่ายเงินกู้

หน้าที่ 1 / 2

ระหว่างวันที่ 01/01/2568 ถึงวันที่ 29/01/2568

ลำดับ	เลขที่สัญญา	ทะเบียนสมาชิก	ชื่อ-ชื่อสกุล	จำนวนเงินกู้	งวด	ชำระต่อ งวด	หักชำระ			รวมชำระ	จ่ายสุทธิ	ประเภท รายการ	ผู้บันทึก	
							รายการชำระ	ชำระต้น	ชำระค/บ					รวมชำระ
21 : เงินกู้สามัญใช้หุ้นค้ำประกัน(สห)														
1	สห6800006	00006596	น.ส.วิลาวรรณ เลิศมงคล	650,000.00	57	13,000.00	สพ6402610	566,972.24	0.00	566,972.24	567,302.06	82,697.94	CBT	phanphimon
							ดอกเบี้ยหัก ณ ที่จ่าย	0.00	329.82	329.82				
2	สห6800007	00002269	นายสมชัย เอี่ยมโคกสูง	360,000.00	167	3,000.00	สห6500013	304,041.50	0.00	304,041.50	304,263.79	55,736.21	CBT	phanphimon
							ดอกเบี้ยหัก ณ ที่จ่าย	0.00	222.29	222.29				
3	สห6800008	00009293	นางวรรณะ ปริญญาวัฒน์	300,000.00	167	2,500.00	ดอกเบี้ยหัก ณ ที่จ่าย	0.00	1,150.68	1,150.68	1,150.68	298,849.32	CBT	phanphimon
4	สห6800009	00005571	นางศรีทอง จันทร์	1,250,000.00	124	13,000.00	สห6700041	756,342.65	0.00	756,342.65	758,033.25	491,966.75	CBT	phanphimon
							ดอกเบี้ยหัก ณ ที่จ่าย	0.00	1,690.60	1,690.60				
5	สห6800011	00005902	นางศรีสมร อร่ามศรี	520,000.00	76	8,000.00	สพ6402179	277,799.77	0.00	277,799.77	278,596.03	241,403.97	CBT	chuanchuen
							ดอกเบี้ยหัก ณ ที่จ่าย	0.00	796.26	796.26				
6	สห6800012	00003305	นายอุปลักษณ์ สังขนิมิตร	400,000.00	196	3,000.00	สห6700061	346,584.61	0.00	346,584.61	346,760.22	53,239.78	CBT	chuanchuen
							ดอกเบี้ยหัก ณ ที่จ่าย	0.00	175.61	175.61				
7	สห6800013	00016288	นายปรัชญา พลอยนิล	180,000.00	82	2,600.00	ดอกเบี้ยหัก ณ ที่จ่าย	0.00	517.80	517.80	517.80	179,482.20	CBT	phanphimon
8	สห6800014	00005736	นายวิโรจน์ ปริญญาวัฒน์	1,200,000.00	196	9,000.00	สห6800001	400,000.00	0.00	400,000.00	401,972.60	798,027.40	CBT	phanphimon
							ดอกเบี้ยหัก ณ ที่จ่าย	0.00	1,972.60	1,972.60				
9	สห6800015	00003008	นางบารมี วรรณชนะ	270,000.00	62	5,000.00	สห6600070	45,096.05	0.00	45,096.05	45,619.79	224,380.21	CBT	phanphimon
							ดอกเบี้ยหัก ณ ที่จ่าย	0.00	523.74	523.74				
10	สห6800016	00001942	นายบุญส่ง สายสุคนธ์	700,000.00	198	5,200.00	สห6200019	360,000.00	0.00	360,000.00	360,652.04	339,347.96	CBT	phanphimon
							ดอกเบี้ยหัก ณ ที่จ่าย	0.00	652.04	652.04				
11	สห6800017	00003687	นางวิมล ร่วมจิตรี	400,000.00	196	3,000.00	สห6700016	373,221.31	0.00	373,221.31	373,261.65	26,738.35	CBT	phanphimon

สหกรณ์ออมทรัพย์ครูสระแก้ว จำกัด

วันที่พิมพ์ : 29/01/2568 16:05

รายงานจ่ายเงินกู้

หน้าที่ 2 / 2

ระหว่างวันที่ 01/01/2568 ถึงวันที่ 29/01/2568

ลำดับ	เลขที่สัญญา	ทะเบียนสมาชิก	ชื่อ-ชื่อสกุล	จำนวนเงินกู้	งวด	ชำระต่องวด	หักชำระ			รวมชำระ	จ่ายสุทธิ	ประเภทรายการ	ผู้บันทึก	
							รายการชำระ	ชำระต้น	ชำระค/บ					รวมชำระ
<b>21 : เงินกู้สามัญใช้หุ้นค้ำประกัน(สห)</b>														
11	สห6800017	00003687	นางวิมล ร่วมจิตรี	400,000.00	196	3,000.00	ดอกเบี้ยหัก ณ ที่จ่าย	0.00	40.34	40.34	373,261.65	26,738.35	CBT	phanphimon
<b>รวมประเภท 21 เงินกู้สามัญใช้หุ้นค้ำประกัน(สห) จำนวน 11 ราย</b>				<b>6,230,000.00</b>				<b>3,430,058.13</b>	<b>8,071.78</b>	<b>3,438,129.91</b>	<b>3,438,129.91</b>	<b>2,791,870.09</b>		
<b>สรุปรวม จ่ายเงินกู้ จำนวน 11 ราย</b>				<b>6,230,000.00</b>							<b>3,438,129.91</b>	<b>2,791,870.09</b>		
<b>รายการ</b>		<b>รวมชำระ</b>		<b>รายการ</b>		<b>เงินต้น</b>	<b>ดอกเบี้ย</b>	<b>รวมชำระ</b>						
ดอกเบี้ยรับล่วงหน้า		8,071.78		สป-เงินกู้สามัญใช้คนค้ำประกัน		844,772.01	0.00	844,772.01						
รวมทั้งหมด		8,071.78		สห-เงินกู้สามัญใช้หุ้นค้ำประกัน		2,585,286.12	0.00	2,585,286.12						
				<b>รวมทั้งหมด</b>		<b>3,430,058.13</b>	<b>0.00</b>	<b>3,430,058.13</b>						

สหกรณ์ออมทรัพย์ครูสระแก้ว จำกัด

วันที่พิมพ์ : 29/01/2568 16:05

รายงานจ่ายเงินกู้

หน้าที่ 1 / 1

ระหว่างวันที่ 01/01/2568 ถึงวันที่ 29/01/2568

ลำดับ	เลขที่สัญญา	ทะเบียนสมาชิก	ชื่อ-ชื่อสกุล	จำนวนเงินกู้	งวด	ชำระต่องวด	หักชำระ			รวมชำระ	จ่ายสุทธิ	ประเภทรายการ	ผู้บันทึก	
							รายการชำระ	ชำระต้น	ชำระค/บ					รวมชำระ
<b>21 : เงินกู้สามัญใช้หุ้นค้ำประกัน(สห)</b>														
1	สห6800010	00000320	นายเคชะ สุขชม	800,000.00	98	10,000.00	สป6300777	435,000.00	0.00	435,000.00	436,249.99	363,750.01	TRN	phanphimon
							ดอกเบี้ยหัก ณ ที่จ่าย	0.00	1,249.99	1,249.99				
<b>รวมประเภท 21 เงินกู้สามัญใช้หุ้นค้ำประกัน(สห) จำนวน 1 ราย</b>				<b>800,000.00</b>				<b>435,000.00</b>	<b>1,249.99</b>	<b>436,249.99</b>	<b>436,249.99</b>	<b>363,750.01</b>		
<b>สรุปรวม จ่ายเงินกู้ จำนวน 1 ราย</b>				<b>800,000.00</b>						<b>436,249.99</b>	<b>363,750.01</b>			
<b>รายการ</b>		<b>รวมชำระ</b>		<b>รายการ</b>		<b>เงินต้น</b>	<b>ดอกเบี้ย</b>	<b>รวมชำระ</b>						
ดอกเบี้ยรับล่วงหน้า		1,249.99		สป-เงินกู้สามัญใช้คนค้ำประกัน		435,000.00	0.00	435,000.00						
<b>รวมทั้งหมด</b>		<b>1,249.99</b>		<b>รวมทั้งหมด</b>		<b>435,000.00</b>	<b>0.00</b>	<b>435,000.00</b>						

สหกรณ์ออมทรัพย์ครูสระแก้ว จำกัด

วันที่พิมพ์: 29/01/2568 16:07

รายงานจ่ายเงินกู้

หน้าที่ 1 / 9

ระหว่างวันที่ 01/01/2568 ถึงวันที่ 29/01/2568

ลำดับ	เลขที่สัญญา	ทะเบียนสมาชิก	ชื่อ-ชื่อสกุล	จำนวนเงินกู้	งวด	ชำระต่อ งวด	หักชำระ			รวมชำระ	จ่ายสุทธิ	ประเภท รายการ	ผู้บันทึก	
							รายการชำระ	ชำระต้น	ชำระค/บ					รวมชำระ
<b>36 : เงินกู้วิฑูรฐานะ(วน)</b>														
1	วน6800059	00012023	นางรัชฎญ์ภัทร์ อ่อนศรี	315,000.00	44	7,900.00	วน6700724	277,415.42	0.00	277,415.42	277,684.26	37,315.74	CBT	phanphimon
							ดอกเบี้ยหัก ณ ที่จ่าย	0.00	141.84	141.84				
							เบี้ยประกันระหว่างปี	0.00	0.00	127.00				
2	วน6800060	00012124	น.ส.ศณัชฎาภรณ์ กุ่มประสิทธิ์	500,000.00	221	3,400.00	ฉฉ6800005	15,000.00	4.09	15,004.09	411,806.36	88,193.64	CBT	phanphimon
							วน6700882	396,662.68	0.00	396,662.68				
							ดอกเบี้ยหัก ณ ที่จ่าย	0.00	12.59	12.59				
							เบี้ยประกันระหว่างปี	0.00	0.00	127.00				
3	วน6800061	00005420	นางนงคราญ อกทน	390,000.00	128	3,900.00	วน6700867	363,291.09	0.00	363,291.09	363,391.88	26,608.12	CBT	phanphimon
							ดอกเบี้ยหัก ณ ที่จ่าย	0.00	100.79	100.79				
4	วน6800062	00013679	น.ส.จ่าปี ศรีเกิน	300,000.00	22	14,300.00	ฉฉ6700076	30,000.00	8.19	30,008.19	222,871.12	77,128.88	CBT	phanphimon
							ชช6500144	48,467.99	27.81	48,495.80				
							วน6500999	143,859.70	0.00	143,859.70				
							ดอกเบี้ยหัก ณ ที่จ่าย	0.00	507.43	507.43				
5	วน6800063	00011961	นางจิรวดี ทองประเสริฐ	390,000.00	148	3,500.00	วน6700823	325,221.17	0.00	325,221.17	325,465.64	64,534.36	CBT	phanphimon
							ดอกเบี้ยหัก ณ ที่จ่าย	0.00	244.47	244.47				
6	วน6800064	00013998	นายสรร ศรีสละ	500,000.00	152	4,400.00	วน6501040	360,349.14	0.00	360,349.14	360,625.77	139,374.23	CBT	phanphimon
							ดอกเบี้ยหัก ณ ที่จ่าย	0.00	149.63	149.63				
							เบี้ยประกันระหว่างปี	0.00	0.00	127.00				
7	วน6800065	00012640	น.ส.ศุภัญญา สุวรรณทาน	420,000.00	114	4,600.00	วน6700828	372,206.20	0.00	372,206.20	372,311.09	47,688.91	CBT	phanphimon
							ดอกเบี้ยหัก ณ ที่จ่าย	0.00	104.89	104.89				
8	วน6800066	00011511	น.ส.ศุปรานี มุสิก	500,000.00	232	3,300.00	วน6700810	445,775.93	0.00	445,775.93	445,775.93	54,224.07	CBT	phanphimon
9	วน6800067	00009867	นางจันทร์พรากองทอง	430,000.00	169	3,500.00	วน6700800	345,762.12	0.00	345,762.12	346,093.81	83,906.19	CBT	phanphimon



สหกรณ์ออมทรัพย์ครูสระแก้ว จำกัด

วันที่พิมพ์ : 29/01/2568 16:07

รายงานจ่ายเงินกู้

หน้าที่ 2 / 9

ระหว่างวันที่ 01/01/2568 ถึงวันที่ 29/01/2568

ลำดับ	เลขที่สัญญา	ทะเบียนสมาชิก	ชื่อ-ชื่อสกุล	จำนวนเงินกู้	งวด	ชำระต่อ งวด	หักชำระ			รวมชำระ	จ่ายสุทธิ	ประเภท รายการ	ผู้บันทึก	
							รายการชำระ	ชำระต้น	ชำระค/บ					รวมชำระ
36 : เงินกู้วิทยฐานะ(วน)														
9	วน6800067	00009867	นางจันทรา กองทอง	430,000.00	169	3,500.00	ดอกเบี้ยหัก ณ ที่จ่าย	0.00	204.69	204.69	346,093.81	83,906.19	CBT	phanphimon
							เบี้ยประกันระหว่างปี	0.00	0.00	127.00				
10	วน6800068	00008218	นายรังสรรค์ พลอยสุวรรณ	470,000.00	140	4,400.00	วน6700826	463,061.83	0.00	463,061.83	463,061.83	6,938.17	CBT	phanphimon
11	วน6800069	00013017	นางฉวีรุฬหทัย คัคคนรัมย์	400,000.00	113	4,400.00	วน6600390	316,248.77	0.00	316,248.77	316,510.35	83,489.65	CBT	chuanchuen
							ดอกเบี้ยหัก ณ ที่จ่าย	0.00	261.58	261.58				
12	วน6800070	00010422	นางสายชล ปั่นแก้ว	450,000.00	124	4,600.00	วน6700836	402,475.93	0.00	402,475.93	402,475.93	47,524.07	CBT	chuanchuen
13	วน6800071	00012672	นายธนกร ปิณฑชวพร	320,000.00	179	2,500.00	วน6700881	277,031.35	0.00	277,031.35	277,292.55	42,707.45	CBT	chuanchuen
							ดอกเบี้ยหัก ณ ที่จ่าย	0.00	134.20	134.20				
							เบี้ยประกันระหว่างปี	0.00	0.00	127.00				
14	วน6800072	00010132	น.ส.อุทิศ พรหมดี	500,000.00	173	4,000.00	วน6700081	385,197.35	0.00	385,197.35	385,370.58	114,629.42	CBT	chuanchuen
							ดอกเบี้ยหัก ณ ที่จ่าย	0.00	46.23	46.23				
							เบี้ยประกันระหว่างปี	0.00	0.00	127.00				
15	วน6800073	00015311	นายศุภ คงไม้	500,000.00	125	5,100.00	วน6700875	343,653.74	0.00	343,653.74	343,956.73	156,043.27	CBT	chuanchuen
							ดอกเบี้ยหัก ณ ที่จ่าย	0.00	175.99	175.99				
							เบี้ยประกันระหว่างปี	0.00	0.00	127.00				
16	วน6800074	00010156	น.ส.ลลดา ไชยสงคราม	400,000.00	231	2,650.00	วน6700834	367,056.04	0.00	367,056.04	367,158.93	32,841.07	CBT	chuanchuen
							ดอกเบี้ยหัก ณ ที่จ่าย	0.00	102.89	102.89				
17	วน6800075	00014443	นางชนิดา อามาตรมนตรี	400,000.00	238	2,600.00	ดอกเบี้ยหัก ณ ที่จ่าย	0.00	1,249.31	1,249.31	1,757.31	398,242.69	CBT	chuanchuen
							เบี้ยประกันระหว่างปี	0.00	0.00	508.00				
18	วน6800076	00009451	นางวลัยพร เรือง	500,000.00	102	6,000.00	วน6700548	475,951.86	0.00	475,951.86	475,951.86	24,048.14	CBT	chuanchuen
19	วน6800077	00010047	น.ส.นิภาพร รอดไพบูลย์	500,000.00	202	3,600.00	วน6700160	389,814.67	0.00	389,814.67	389,973.48	110,026.52	CBT	chuanchuen
							ดอกเบี้ยหัก ณ ที่จ่าย	0.00	31.81	31.81				

สหกรณ์ออมทรัพย์ครูสระแก้ว จำกัด

วันที่พิมพ์: 29/01/2568 16:07

รายงานจ่ายเงินกู้

หน้าที่ 3 / 9

ระหว่างวันที่ 01/01/2568 ถึงวันที่ 29/01/2568

ลำดับ	เลขที่สัญญา	ทะเบียนสมาชิก	ชื่อ-ชื่อสกุล	จำนวนเงินกู้	งวด	ชำระต่องวด	หักชำระ				รวมชำระ	จ่ายสุทธิ	ประเภทรายการ	ผู้บันทึก
							รายการชำระ	ชำระต้น	ชำระค/บ	รวมชำระ				
<b>36 : เงินกู้ยืมฐานะ(วน)</b>														
19	วน6800077	00010047	น.ส.นิภาพร รอดไพบุลย์	500,000.00	202	3,600.00	เบี่ยประกันระหว่างปี	0.00	0.00	127.00	389,973.48	110,026.52	CBT	chuanchuen
20	วน6800078	00012835	นางพวงเพ็ญ แพนลา	330,000.00	44	8,200.00	คณ6700719	29,000.00	31.76	29,031.76	280,315.97	49,684.03	CBT	phanphimon
							วน6700201	251,013.76	0.00	251,013.76				
							ดอกเบี่ยหัก ณ ที่จ่าย	0.00	143.45	143.45				
							เบี่ยประกันระหว่างปี	0.00	0.00	127.00				
21	วน6800079	00011492	น.ส.อภิสรดา คนดี	400,000.00	147	3,600.00	วน6700822	305,583.81	0.00	305,583.81	305,866.41	94,133.59	CBT	phanphimon
							ดอกเบี่ยหัก ณ ที่จ่าย	0.00	282.60	282.60				
22	วน6800080	00011494	นายวีรัญญู วรบุตร	500,000.00	162	4,200.00	วน6700056	382,392.10	0.00	382,392.10	382,571.80	117,428.20	CBT	phanphimon
							ดอกเบี่ยหัก ณ ที่จ่าย	0.00	52.70	52.70				
							เบี่ยประกันระหว่างปี	0.00	0.00	127.00				
23	วน6800081	00005209	นายจักรี โพธิ์สำนัก	140,000.00	44	3,500.00	วน6600280	92,352.40	0.00	92,352.40	92,488.80	47,511.20	CBT	phanphimon
							ดอกเบี่ยหัก ณ ที่จ่าย	0.00	136.40	136.40				
24	วน6800082	00010880	นางชนัดดา บัณฑิตขจรพร	300,000.00	164	2,500.00	ชข6500028	38,533.47	47.97	38,581.44	212,798.65	87,201.35	CBT	phanphimon
							วน6600587	173,663.41	0.00	173,663.41				
							ดอกเบี่ยหัก ณ ที่จ่าย	0.00	426.80	426.80				
							เบี่ยประกันระหว่างปี	0.00	0.00	127.00				
25	วน6800083	00010886	นางพนิดา พลเดช	400,000.00	238	2,600.00	วน6601065	346,239.54	0.00	346,239.54	346,393.45	53,606.55	CBT	phanphimon
							ดอกเบี่ยหัก ณ ที่จ่าย	0.00	153.91	153.91				
26	วน6800084	00014896	นายราชัน เทวัน	500,000.00	65	8,800.00	วน6700777	380,215.38	0.00	380,215.38	380,396.44	119,603.56	CBT	phanphimon
							ดอกเบี่ยหัก ณ ที่จ่าย	0.00	54.06	54.06				
							เบี่ยประกันระหว่างปี	0.00	0.00	127.00				
27	วน6800085	00010853	นายอาณัติ เอี่ยมพิพัฒน์	500,000.00	221	3,400.00	วน6700456	489,751.86	0.00	489,751.86	489,751.86	10,248.14	CBT	phanphimon

สหกรณ์ออมทรัพย์ครูสระแก้ว จำกัด

วันที่พิมพ์: 29/01/2568 16:07

รายงานจ่ายเงินกู้

หน้าที่ 4 / 9

ระหว่างวันที่ 01/01/2568 ถึงวันที่ 29/01/2568

ลำดับ	เลขที่สัญญา	ทะเบียนสมาชิก	ชื่อ-ชื่อสกุล	จำนวนเงินกู้	งวด	ชำระต่อ งวด	หักชำระ			รวมชำระ	จ่ายสุทธิ	ประเภท รายการ	ผู้บันทึก	
							รายการชำระ	ชำระต้น	ชำระค/บ					รวมชำระ
<b>36 : เงินกู้วิยฐานะ(วน)</b>														
28	วน6800086	00013168	นางอิศวรา สุคนธมาน	400,000.00	147	3,600.00	วน6700843	374,615.76	0.00	374,615.76	374,685.13	25,314.87	CBT	phanphimon
							ดอกเบี้ยหัก ณ ที่จ่าย	0.00	69.37	69.37				
29	วน6800087	00015264	นางศศิธรา จันทร์แกม	450,000.00	112	5,000.00	วน6700776	389,269.24	0.00	389,269.24	389,425.56	60,574.44	CBT	phanphimon
							ดอกเบี้ยหัก ณ ที่จ่าย	0.00	29.32	29.32				
							เบี้ยประกันระหว่างปี	0.00	0.00	127.00				
30	วน6800088	00015862	น.ส.ไวยวรินทร์ มั่นกำเนิด	400,000.00	238	2,600.00	ดอกเบี้ยหัก ณ ที่จ่าย	0.00	1,093.14	1,093.14	1,601.14	398,398.86	CBT	phanphimon
							เบี้ยประกันระหว่างปี	0.00	0.00	508.00				
31	วน6800089	00013508	นายพรชัย เถนียง	200,000.00	211	1,400.00	วน6700469	98,169.88	0.00	98,169.88	98,575.16	101,424.84	CBT	phanphimon
							ดอกเบี้ยหัก ณ ที่จ่าย	0.00	278.28	278.28				
							เบี้ยประกันระหว่างปี	0.00	0.00	127.00				
32	วน6800090	00011772	นางทัศนี น้อยคำ	500,000.00	152	4,400.00	วน6500298	183,943.04	0.00	183,943.04	184,914.48	315,085.52	CBT	phanphimon
							ดอกเบี้ยหัก ณ ที่จ่าย	0.00	590.44	590.44				
							เบี้ยประกันระหว่างปี	0.00	0.00	381.00				
33	วน6800091	00013278	น.ส.วราภรณ์ สุขแสง	470,000.00	185	3,600.00	วน6700786	400,775.93	0.00	400,775.93	400,775.93	69,224.07	CBT	phanphimon
34	วน6800092	00013101	นายภาณี ทองอร่าม	400,000.00	224	2,700.00	วน6600073	375,847.75	0.00	375,847.75	375,913.74	24,086.26	CBT	phanphimon
							ดอกเบี้ยหัก ณ ที่จ่าย	0.00	65.99	65.99				
35	วน6800093	00012279	น.ส.จารุวรรณ กวางทอง	400,000.00	224	2,700.00	วน6600890	386,168.97	0.00	386,168.97	386,206.76	13,793.24	CBT	phanphimon
							ดอกเบี้ยหัก ณ ที่จ่าย	0.00	37.79	37.79				
36	วน6800094	00012046	น.ส.จอมใจ คำวิเศษ	440,000.00	199	3,200.00	วน6600867	238,639.23	0.00	238,639.23	239,334.20	200,665.80	CBT	phanphimon
							ดอกเบี้ยหัก ณ ที่จ่าย	0.00	440.97	440.97				
							เบี้ยประกันระหว่างปี	0.00	0.00	254.00				
37	วน6800095	00014690	น.ส.อมรรัตน์ ใจโรสง	400,000.00	224	2,700.00	วน6600677	382,426.02	0.00	382,426.02	382,467.18	17,532.82	CBT	phanphimon

สหกรณ์ออมทรัพย์ครูสระแก้ว จำกัด

วันที่พิมพ์: 29/01/2568 16:07

รายงานจ่ายเงินกู้

หน้าที่ 5 / 9

ระหว่างวันที่ 01/01/2568 ถึงวันที่ 29/01/2568

ลำดับ	เลขที่สัญญา	ทะเบียนสมาชิก	ชื่อ-ชื่อสกุล	จำนวนเงินกู้	งวด	ชำระต่อ งวด	หักชำระ			รวมชำระ	จ่ายสุทธิ	ประเภท รายการ	ผู้บันทึก	
							รายการชำระ	ชำระต้น	ชำระค/บ					รวมชำระ
<b>36 : เงินกู้วิยฐานะ(วน)</b>														
37	วน6800095	00014690	น.ส.อมรรัตน์ ใจโรสง	400,000.00	224	2,700.00	ดอกเบี้ยหัก ณ ที่จ่าย	0.00	41.16	41.16	382,467.18	17,532.82	CBT	phanphimon
38	วน6800096	00012740	น.ส.ดวงเดือน สายทน	500,000.00	211	3,500.00	วน6600380	330,287.03	0.00	330,287.03	330,568.25	169,431.75	CBT	phanphimon
							ดอกเบี้ยหัก ณ ที่จ่าย	0.00	154.22	154.22				
							เบี้ยประกันระหว่างปี	0.00	0.00	127.00				
39	วน6800097	00009986	นายไพฑูล มูลหล้า	500,000.00	116	5,400.00	วน6500324	335,861.70	0.00	335,861.70	336,130.58	163,869.42	CBT	phanphimon
							ดอกเบี้ยหัก ณ ที่จ่าย	0.00	141.88	141.88				
							เบี้ยประกันระหว่างปี	0.00	0.00	127.00				
40	วน6800098	00014382	นายทีระพงษ์ บุคคณเคย	400,000.00	224	2,700.00	วน6700023	387,529.02	0.00	387,529.02	387,554.98	12,445.02	CBT	phanphimon
							ดอกเบี้ยหัก ณ ที่จ่าย	0.00	25.96	25.96				
41	วน6800099	00011941	น.ส.ศิริทิพย์ สืบจากศรี	300,000.00	229	2,000.00	วน6700539	196,642.82	0.00	196,642.82	196,985.02	103,014.98	CBT	phanphimon
							ดอกเบี้ยหัก ณ ที่จ่าย	0.00	215.20	215.20				
							เบี้ยประกันระหว่างปี	0.00	0.00	127.00				
42	วน6800100	00009501	นายสุพจน์ นันทะเทศ	500,000.00	232	3,300.00	วน6600160	378,067.95	0.00	378,067.95	378,205.75	121,794.25	CBT	phanphimon
							ดอกเบี้ยหัก ณ ที่จ่าย	0.00	42.80	42.80				
							เบี้ยประกันระหว่างปี	0.00	0.00	95.00				
43	วน6800101	00013057	น.ส.สุธาทิพย์ สันทนา	400,000.00	238	2,600.00	วน6700376	382,542.86	0.00	382,542.86	382,576.93	17,423.07	CBT	phanphimon
							ดอกเบี้ยหัก ณ ที่จ่าย	0.00	34.07	34.07				
44	วน6800102	00014379	นายอัศวภูวคณ แสนโคตร	400,000.00	238	2,600.00	วน6700415	245,337.83	0.00	245,337.83	245,734.73	154,265.27	CBT	phanphimon
							ดอกเบี้ยหัก ณ ที่จ่าย	0.00	301.90	301.90				
							เบี้ยประกันระหว่างปี	0.00	0.00	95.00				
45	วน6800103	00008286	นางประทุมมา ฉิมพานิช	500,000.00	211	3,500.00	วน6700114	388,684.38	0.00	388,684.38	388,799.99	111,200.01	CBT	phanphimon
							ดอกเบี้ยหัก ณ ที่จ่าย	0.00	20.61	20.61				

สหกรณ์ออมทรัพย์ครูสระแก้ว จำกัด

วันที่พิมพ์ : 29/01/2568 16:07

รายงานจ่ายเงินกู้

หน้าที่ 6 / 9

ระหว่างวันที่ 01/01/2568 ถึงวันที่ 29/01/2568

ลำดับ	เลขที่สัญญา	ทะเบียนสมาชิก	ชื่อ-ชื่อสกุล	จำนวนเงินกู้	งวด	ชำระต่อ งวด	หักชำระ			รวมชำระ	จ่ายสุทธิ	ประเภท รายการ	ผู้บันทึก	
							รายการชำระ	ชำระต้น	ชำระค/บ					
<b>36 : เงินกู้วิฑูรฐานะ(วน)</b>														
45	วน6800103	00008286	นางประทุมมา ฉิมพานิช	500,000.00	211	3,500.00	เบี้ยประกันระหว่างปี	0.00	0.00	95.00	388,799.99	111,200.01	CBT	phanphimon
46	วน6800104	00013940	น.ส.สมหญิง พระมาลัย	400,000.00	211	2,800.00	วน6700866	247,575.32	0.00	247,575.32	247,948.02	152,051.98	CBT	phanphimon
							ดอกเบี้ยหัก ณ ที่จ่าย	0.00	277.70	277.70				
							เบี้ยประกันระหว่างปี	0.00	0.00	95.00				
47	วน6800105	00013446	น.ส.สุกัลยา รักษาภิรกิจ	300,000.00	56	6,000.00	ดอกเบี้ยหัก ณ ที่จ่าย	0.00	546.57	546.57	831.57	299,168.43	CBT	phanphimon
							เบี้ยประกันระหว่างปี	0.00	0.00	285.00				
48	วน6800106	00011349	นางกรรณิการ์ นันทะเทศ	500,000.00	232	3,300.00	วน6600161	378,067.95	0.00	378,067.95	378,194.34	121,805.66	CBT	phanphimon
							ดอกเบี้ยหัก ณ ที่จ่าย	0.00	31.39	31.39				
							เบี้ยประกันระหว่างปี	0.00	0.00	95.00				
49	วน6800107	00012082	น.ส.สุรลีนี ศรี โนนชี	400,000.00	211	2,800.00	วน6700605	393,894.27	0.00	393,894.27	393,903.01	6,096.99	CBT	phanphimon
							ดอกเบี้ยหัก ณ ที่จ่าย	0.00	8.74	8.74				
50	วน6800108	00012087	น.ส.อุมาวรรณ สุมาลี	200,000.00	173	1,600.00	วน6700730	97,971.18	0.00	97,971.18	98,212.23	101,787.77	CBT	phanphimon
							ดอกเบี้ยหัก ณ ที่จ่าย	0.00	146.05	146.05				
							เบี้ยประกันระหว่างปี	0.00	0.00	95.00				
51	วน6800109	00013170	นางบุปผา หันทุง	380,000.00	137	3,600.00	วน6700557	348,988.01	0.00	348,988.01	349,024.32	30,975.68	CBT	phanphimon
							ดอกเบี้ยหัก ณ ที่จ่าย	0.00	36.31	36.31				
52	วน6800110	00011621	น.ส.โชติกา ช้อยตรง	400,000.00	238	2,600.00	วน6700817	247,876.52	0.00	247,876.52	248,149.69	151,850.31	CBT	phanphimon
							ดอกเบี้ยหัก ณ ที่จ่าย	0.00	178.17	178.17				
							เบี้ยประกันระหว่างปี	0.00	0.00	95.00				
53	วน6800111	00008085	นางนรินทร์สุดา พันธฤทธิ	500,000.00	211	3,500.00	วน6500099	366,526.65	0.00	366,526.65	366,652.13	133,347.87	CBT	phanphimon
							ดอกเบี้ยหัก ณ ที่จ่าย	0.00	30.48	30.48				
							เบี้ยประกันระหว่างปี	0.00	0.00	95.00				

สหกรณ์ออมทรัพย์ครูสระแก้ว จำกัด

วันที่พิมพ์: 29/01/2568 16:07

รายงานจ่ายเงินกู้

หน้าที่ 7 / 9

ระหว่างวันที่ 01/01/2568 ถึงวันที่ 29/01/2568

ลำดับ	เลขที่สัญญา	ทะเบียนสมาชิก	ชื่อ-ชื่อสกุล	จำนวนเงินกู้	งวด	ชำระต่อ งวด	หักชำระ			รวมชำระ	จ่ายสุทธิ	ประเภท รายการ	ผู้บันทึก	
							รายการชำระ	ชำระต้น	ชำระค/บ					รวมชำระ
36 : เงินกู้วิทยฐานะ(วน)														
54	วน6800112	00013475	นายสมพาน ภูครองทุ่ง	500,000.00	79	7,400.00	วน6700502	420,551.86	0.00	420,551.86	420,551.86	79,448.14	CBT	phanphimon
55	วน6800113	00012009	นายบุญสอน นระรัมย์	270,000.00	135	2,600.00	ดอกเบี้ยหัก ณ ที่จ่าย	0.00	245.95	245.95	530.95	269,469.05	CBT	phanphimon
							เบี้ยประกันระหว่างปี	0.00	0.00	285.00				
56	วน6800114	00012384	น.ส.ภัทลดา เขมา	320,000.00	170	2,600.00	วน6700233	291,177.01	0.00	291,177.01	291,192.01	28,807.99	CBT	phanphimon
							ดอกเบี้ยหัก ณ ที่จ่าย	0.00	15.00	15.00				
57	วน6800115	00007251	นางกมลรัตน์ ทิสมบูรณ์	380,000.00	56	7,600.00	วน6700701	338,773.48	0.00	338,773.48	338,794.93	41,205.07	CBT	phanphimon
							ดอกเบี้ยหัก ณ ที่จ่าย	0.00	21.45	21.45				
58	วน6800116	00012755	นางพรกมล กันนิม	500,000.00	139	4,700.00	วน6700525	482,551.86	0.00	482,551.86	482,551.86	17,448.14	CBT	phanphimon
59	วน6800117	00008692	นางวลัยลักษณ์ ลีกล้วย	500,000.00	194	3,700.00	วน6700631	451,442.58	0.00	451,442.58	451,442.58	48,557.42	CBT	phanphimon
60	วน6800118	00010617	นางวิไลพร โมหังหว่า	500,000.00	232	3,300.00	วน6601047	385,691.45	0.00	385,691.45	385,793.88	114,206.12	CBT	phanphimon
							ดอกเบี้ยหัก ณ ที่จ่าย	0.00	7.43	7.43				
							เบี้ยประกันระหว่างปี	0.00	0.00	95.00				
61	วน6800119	00001335	น.ส.วันทนา ลิขิตปัญญา	250,000.00	20	13,400.00	วน6700524	196,642.73	0.00	196,642.73	196,670.49	53,329.51	CBT	phanphimon
							ดอกเบี้ยหัก ณ ที่จ่าย	0.00	27.76	27.76				
62	วน6800120	00008127	นายวิรุยุทธ โพธิ์ผา	500,000.00	180	3,900.00	วน6701074	398,609.28	0.00	398,609.28	398,704.99	101,295.01	CBT	phanphimon
							ดอกเบี้ยหัก ณ ที่จ่าย	0.00	0.71	0.71				
							เบี้ยประกันระหว่างปี	0.00	0.00	95.00				
63	วน6800121	00012126	น.ส.วชิราพรรณ อันสมลี	500,000.00	162	4,200.00	วน6701094	447,809.28	0.00	447,809.28	447,809.28	52,190.72	CBT	phanphimon
64	วน6800122	00011417	น.ส.สุกานดา แสงอารักษ์	400,000.00	44	10,000.00	ฉฉ6600471	7,700.00	28.47	7,728.47	324,552.00	75,448.00	CBT	phanphimon
							วน6700948	316,785.87	0.00	316,785.87				
							ดอกเบี้ยหัก ณ ที่จ่าย	0.00	37.66	37.66				
65	วน6800123	00013702	นางอัญชลี พันจันทิก	400,000.00	159	3,400.00	วน6701008	288,666.73	0.00	288,666.73	288,819.67	111,180.33	CBT	phanphimon

สหกรณ์ออมทรัพย์ครูสระแก้ว จำกัด

วันที่พิมพ์: 29/01/2568 16:07

รายงานจ่ายเงินกู้

หน้าที่ 8 / 9

ระหว่างวันที่ 01/01/2568 ถึงวันที่ 29/01/2568

ลำดับ	เลขที่สัญญา	ทะเบียนสมาชิก	ชื่อ-ชื่อสกุล	จำนวนเงินกู้	งวด	ชำระต่อ งวด	หักชำระ			รวมชำระ	จ่ายสุทธิ	ประเภท รายการ	ผู้บันทึก	
							รายการชำระ	ชำระต้น	ชำระค/บ					
<b>36 : เงินกู้วิทยฐานะ(วน)</b>														
65	วน6800123	00013702	นางอัญชลี พันจันทิก	400,000.00	159	3,400.00	ดอกเบี้ยหัก ณ ที่จ่าย	0.00	57.94	57.94	288,819.67	111,180.33	CBT	phanphimon
							เบี้ยประกันระหว่างปี	0.00	0.00	95.00				
66	วน6800124	00007427	นางอัญชลี แสงเหลา	300,000.00	113	3,300.00	วน6700947	256,451.13	0.00	256,451.13	256,473.80	43,526.20	CBT	phanphimon
							ดอกเบี้ยหัก ณ ที่จ่าย	0.00	22.67	22.67				
67	วน6800125	00012298	นางหงษ์นภา วิสัย	380,000.00	103	4,500.00	วน6700840	342,147.76	0.00	342,147.76	342,167.46	37,832.54	CBT	phanphimon
							ดอกเบี้ยหัก ณ ที่จ่าย	0.00	19.70	19.70				
68	วน6800126	00014512	นายเสกสิทธิ์ ชินไธสง	100,000.00	211	700.00	ดอกเบี้ยหัก ณ ที่จ่าย	0.00	39.04	39.04	134.04	99,865.96	CBT	phanphimon
							เบี้ยประกันระหว่างปี	0.00	0.00	95.00				
69	วน6800127	00004250	นายบัญชา ฮาดทักษ์วงศ์	500,000.00	92	6,500.00	วน6700105	368,323.15	0.00	368,323.15	368,430.51	131,569.49	CBT	phanphimon
							ดอกเบี้ยหัก ณ ที่จ่าย	0.00	12.36	12.36				
							เบี้ยประกันระหว่างปี	0.00	0.00	95.00				
70	วน6800128	00008585	นายอัครนัย จันทร์ประเสริฐ	500,000.00	173	4,000.00	วน6500397	360,196.72	0.00	360,196.72	360,307.25	139,692.75	CBT	phanphimon
							ดอกเบี้ยหัก ณ ที่จ่าย	0.00	15.53	15.53				
							เบี้ยประกันระหว่างปี	0.00	0.00	95.00				
71	วน6800129	00008116	ว่าที่ ร.ต.สำเร็จ รุ่งเรืองเดช	150,000.00	109	1,700.00	วน6701039	99,302.31	0.00	99,302.31	99,410.50	50,589.50	CBT	phanphimon
							ดอกเบี้ยหัก ณ ที่จ่าย	0.00	13.19	13.19				
							เบี้ยประกันระหว่างปี	0.00	0.00	95.00				
72	วน6800130	00015225	นางกาญจนา ศิลา	300,000.00	113	3,300.00	ดอกเบี้ยหัก ณ ที่จ่าย	0.00	78.08	78.08	363.08	299,636.92	CBT	phanphimon
							เบี้ยประกันระหว่างปี	0.00	0.00	285.00				
73	วน6800131	00013782	น.ส.อภิวรรณ กันวิเชิญ	400,000.00	238	2,600.00	ดอกเบี้ยหัก ณ ที่จ่าย	0.00	104.10	104.10	484.10	399,515.90	CBT	phanphimon
							เบี้ยประกันระหว่างปี	0.00	0.00	380.00				
74	วน6800132	00014667	นางนิตสา คำเจริญ	400,000.00	238	2,600.00	ดอกเบี้ยหัก ณ ที่จ่าย	0.00	104.10	104.10	484.10	399,515.90	CBT	phanphimon

สหกรณ์ออมทรัพย์ครูสระแก้ว จำกัด

วันที่พิมพ์ : 29/01/2568 16:07

รายงานจ่ายเงินกู้

หน้าที่ 9 / 9

ระหว่างวันที่ 01/01/2568 ถึงวันที่ 29/01/2568

ลำดับ	เลขที่สัญญา	ทะเบียนสมาชิก	ชื่อ-ชื่อสกุล	จำนวนเงินกู้	งวด	ชำระต่อ งวด	หักชำระ			รวมชำระ	จ่ายสุทธิ	ประเภท รายการ	ผู้บันทึก		
							รายการชำระ	ชำระต้น	ชำระค/บ					รวมชำระ	
<b>36 : เงินกู้วิยฐานะ(วน)</b>															
74	วน6800132	00014667	นางนิตสา คำเจริญ	400,000.00	238	2,600.00	เบี่ยประกันระหว่างปี	0.00	0.00	380.00	484.10	399,515.90	CBT	phanphimon	
75	วน6800133	00008379	น.ส.ภคพร แก้วก่อง	500,000.00	162	4,200.00	วน6700298	310,858.80	0.00	310,858.80	310,976.99	189,023.01	CBT	phanphimon	
							ดอกเบี่ยหัก ณ ที่จ่าย	0.00	23.19	23.19					
							เบี่ยประกันระหว่างปี	0.00	0.00	95.00					
<b>รวมประเภท 36 เงินกู้วิยฐานะ(วน) จำนวน 75 ราย</b>				<b>30,445,000.00</b>				<b>22,352,640.02</b>	<b>10,550.92</b>	<b>22,370,135.94</b>	<b>22,370,135.94</b>	<b>8,074,864.06</b>			
<b>สรุปรวม จ่ายเงินกู้ จำนวน 75 ราย</b>				<b>30,445,000.00</b>							<b>22,370,135.94</b>	<b>8,074,864.06</b>			
<b>รายการ</b>		<b>รวมชำระ</b>		<b>รายการ</b>		<b>เงินต้น</b>		<b>ดอกเบี่ย</b>		<b>รวมชำระ</b>					
ดอกเบี่ยรับล่วงหน้า		10,402.63		ลด-เงินกู้ถูกเงิน		81,700.00		72.51		81,772.51					
เบี่ยประกันระหว่างปี		6,945.00		อช-เงินกู้สวัสดิการ โครงการอาชีพเสริม		87,001.46		75.78		87,077.24					
<b>รวมทั้งหมด</b>		<b>17,347.63</b>		<b>วน-เงินกู้วิยฐานะ</b>		<b>22,183,938.56</b>		<b>0.00</b>		<b>22,183,938.56</b>					
				<b>รวมทั้งหมด</b>		<b>22,352,640.02</b>		<b>148.29</b>		<b>22,352,788.31</b>					



สหกรณ์ออมทรัพย์ครูสระแก้ว จำกัด

วันที่พิมพ์ : 29/01/2568 16:08

รายงานจ่ายเงินกู้

หน้าที่ 1 / 2

ระหว่างวันที่ 01/01/2568 ถึงวันที่ 29/01/2568

ลำดับ	เลขที่สัญญา	ทะเบียนสมาชิก	ชื่อ-ชื่อสกุล	จำนวนเงินกู้	งวด	ชำระต่อ งวด	หักชำระ			รวมชำระ	จ่ายสุทธิ	ประเภท รายการ	ผู้บันทึก	
							รายการชำระ	ชำระต้น	ชำระค/บ					รวมชำระ
51 : เงินกู้สวัสดิการพิเศษรวมหนี้เป็นสุข(สร)														
1	สร6800007	00014680	นายรัตนพล มั่งเมืองขาวนา	150,000.00	130	1,500.00	ฉด6700645	38,000.00	52.03	38,052.03	38,628.21	111,371.79	CBT	phanphimon
							ดอกเบียหัก ณ ที่จ่าย	0.00	322.18	322.18				
							เบียประกันระหว่างปี	0.00	0.00	254.00				
2	สร6800008	00006762	นางสุนันท์ แสงสว่าง	230,000.00	111	2,600.00	ฉด6700728	97,500.00	133.51	97,633.51	98,395.67	131,604.33	CBT	phanphimon
							ดอกเบียหัก ณ ที่จ่าย	0.00	381.16	381.16				
							เบียประกันระหว่างปี	0.00	0.00	381.00				
3	สร6800009	00009395	นางศิริวัฒนา วีระยุทธศิลป์	280,000.00	102	3,400.00	สร6700052	196,659.53	0.00	196,659.53	197,026.27	82,973.73	CBT	phanphimon
							ดอกเบียหัก ณ ที่จ่าย	0.00	239.74	239.74				
							เบียประกันระหว่างปี	0.00	0.00	127.00				
4	สร6800010	00008791	นางแสนศรี ชาวกันหา	19,000.00	92	250.00	ดอกเบียหัก ณ ที่จ่าย	0.00	54.65	54.65	181.65	18,818.35	CBT	phanphimon
							เบียประกันระหว่างปี	0.00	0.00	127.00				
5	สร6800011	00000425	นายทองคำ กันบัวลา	20,000.00	66	350.00	ดอกเบียหัก ณ ที่จ่าย	0.00	57.53	57.53	184.53	19,815.47	CBT	phanphimon
							เบียประกันระหว่างปี	0.00	0.00	127.00				
6	สร6800013	00001621	นายวิชัย วังไผ่	40,000.00	21	2,000.00	ดอกเบียหัก ณ ที่จ่าย	0.00	115.06	115.06	242.06	39,757.94	CBT	phanphimon
							เบียประกันระหว่างปี	0.00	0.00	127.00				
7	สร6800014	00002192	นางสงบ ถายะเดช	150,000.00	91	2,000.00	ดอกเบียหัก ณ ที่จ่าย	0.00	431.50	431.50	685.50	149,314.50	CBT	phanphimon
							เบียประกันระหว่างปี	0.00	0.00	254.00				
8	สร6800015	00005506	นายสำรวย จีนพานิช	250,000.00	146	2,300.00	ดอกเบียหัก ณ ที่จ่าย	0.00	719.17	719.17	1,100.17	248,899.83	CBT	phanphimon
							เบียประกันระหว่างปี	0.00	0.00	381.00				
9	สร6800016	00006766	นางศรีนวล สำอางค์อินทร์	180,000.00	101	2,200.00	ดอกเบียหัก ณ ที่จ่าย	0.00	517.80	517.80	771.80	179,228.20	CBT	phanphimon
							เบียประกันระหว่างปี	0.00	0.00	254.00				
10	สร6800017	00002187	นางสาวगी ธรรมกุล	150,000.00	70	2,500.00	ดอกเบียหัก ณ ที่จ่าย	0.00	431.50	431.50	685.50	149,314.50	CBT	phanphimon

สหกรณ์ออมทรัพย์ครูสระแก้ว จำกัด

วันที่พิมพ์ : 29/01/2568 16:08

รายงานจ่ายเงินกู้

หน้าที่ 2 / 2

ระหว่างวันที่ 01/01/2568 ถึงวันที่ 29/01/2568

ลำดับ เลขที่สัญญา	ทะเบียนสมาชิก	ชื่อ-ชื่อสกุล	จำนวนเงินกู้	งวด	ชำระต่อ งวด	หักชำระ			รวมชำระ	จ่ายสุทธิ	ประเภท รายการ	ผู้บันทึก		
						รายการชำระ	ชำระต้น	ชำระค/บ					รวมชำระ	
<b>51 : เงินกู้สวัสดิการพิเศษรวมหนี้ปันสุข(สร)</b>														
10	สร6800017	00002187	นางสารภี ธรรมกุล	150,000.00	70	2,500.00	เบี่ยประกันระหว่างปี	0.00	0.00	254.00	685.50	149,314.50	CBT	phanphimon
11	สร6800018	00006835	นางอัญชลี เขียงสากุล	200,000.00	98	2,500.00	ดอกเบี่ยหัก ณ ที่จ่าย	0.00	575.33	575.33	829.33	199,170.67	CBT	phanphimon
							เบี่ยประกันระหว่างปี	0.00	0.00	254.00				
12	สร6800019	00002884	นางละออ คงกระพันธุ์	250,000.00	130	2,500.00	ดอกเบี่ยหัก ณ ที่จ่าย	0.00	719.17	719.17	1,100.17	248,899.83	CBT	phanphimon
							เบี่ยประกันระหว่างปี	0.00	0.00	381.00				
13	สร6800020	00013535	นายวิชาดี สุขเกษม	15,000.00	57	300.00	ดอกเบี่ยหัก ณ ที่จ่าย	0.00	8.21	8.21	103.21	14,896.79	CBT	phanphimon
							เบี่ยประกันระหว่างปี	0.00	0.00	95.00				
14	สร6800021	00012717	นางเจริญ บุญเล็ก	170,000.00	130	1,700.00	ดอกเบี่ยหัก ณ ที่จ่าย	0.00	93.15	93.15	283.15	169,716.85	CBT	phanphimon
							เบี่ยประกันระหว่างปี	0.00	0.00	190.00				
15	สร6800022	00001194	นางจำเรียง สุทธิวานิช	100,000.00	68	1,700.00	ดอกเบี่ยหัก ณ ที่จ่าย	0.00	54.79	54.79	149.79	99,850.21	CBT	phanphimon
							เบี่ยประกันระหว่างปี	0.00	0.00	95.00				
16	สร6800023	00001678	นายสนอง นาคสกุล	20,000.00	98	250.00	ดอกเบี่ยหัก ณ ที่จ่าย	0.00	10.95	10.95	105.95	19,894.05	CBT	phanphimon
							เบี่ยประกันระหว่างปี	0.00	0.00	95.00				
17	สร6800024	00013444	นางปราชญ์จุฑา อินทริภักย์	13,000.00	48	300.00	ดอกเบี่ยหัก ณ ที่จ่าย	0.00	7.12	7.12	102.12	12,897.88	CBT	phanphimon
							เบี่ยประกันระหว่างปี	0.00	0.00	95.00				
<b>รวมประเภท 51 เงินกู้สวัสดิการพิเศษรวมหนี้ปันสุข(สร) จำนวน 17 :</b>			<b>2,237,000.00</b>					<b>332,159.53</b>	<b>4,924.55</b>	<b>340,575.08</b>	<b>340,575.08</b>	<b>1,896,424.92</b>		
<b>สรุปรวม จ่ายเงินกู้ จำนวน 17 ราย</b>			<b>2,237,000.00</b>								<b>340,575.08</b>	<b>1,896,424.92</b>		
<b>รายการ</b>		<b>รวมชำระ</b>	<b>รายการ</b>		<b>เงินต้น</b>	<b>ดอกเบี่ย</b>	<b>รวมชำระ</b>							
ดอกเบี่ยรับล่วงหน้า		4,739.01	ลด-เงินกู้ถูกเงิน		135,500.00	185.54	135,685.54							
เบี่ยประกันระหว่างปี		3,491.00	สร-เงินกู้สวัสดิการพิเศษรวมหนี้ปันสุข		196,659.53	0.00	196,659.53							
<b>รวมทั้งหมด</b>		<b>8,230.01</b>	<b>รวมทั้งหมด</b>		<b>332,159.53</b>	<b>185.54</b>	<b>332,345.07</b>							

สหกรณ์ออมทรัพย์ครูสระแก้ว จำกัด

วันที่พิมพ์ : 29/01/2568 16:08

รายงานจ่ายเงินกู้

หน้าที่ 1 / 1

ระหว่างวันที่ 01/01/2568 ถึงวันที่ 29/01/2568

ลำดับ	เลขที่สัญญา	ทะเบียนสมาชิก	ชื่อ-ชื่อสกุล	จำนวนเงินกู้	งวด	ชำระต่องวด	หักชำระ			รวมชำระ	จ่ายสุทธิ	ประเภทรายการ	ผู้บันทึก	
							รายการชำระ	ชำระต้น	ชำระค/บ					รวมชำระ
<b>51 : เงินกู้สวัสดิการพิเศษรวมหนี้ปันสุข(สร)</b>														
1	สร6800006	00005676	นางกัลยา บุญมา	150,000.00	81	2,200.00	ดอกเบี้ยยหัก ณ ที่จ่าย	0.00	431.50	431.50	685.50	149,314.50	TRN	phanphimon
							เบี่ยประกันระหว่างปี	0.00	0.00	254.00				
2	สร6800012	00007210	นางแสงสุรีย์ อุ่นชื่น	30,000.00	91	400.00	ดอกเบี้ยยหัก ณ ที่จ่าย	0.00	86.29	86.29	213.29	29,786.71	TRN	phanphimon
							เบี่ยประกันระหว่างปี	0.00	0.00	127.00				
<b>รวมประเภท 51 เงินกู้สวัสดิการพิเศษรวมหนี้ปันสุข(สร) จำนวน 2 ราย</b>				<b>180,000.00</b>				<b>0.00</b>	<b>517.79</b>	<b>898.79</b>	<b>898.79</b>	<b>179,101.21</b>		
<b>สรุปรวม จ่ายเงินกู้ จำนวน 2 ราย</b>				<b>180,000.00</b>							<b>898.79</b>	<b>179,101.21</b>		

รายการ	รวมชำระ
ดอกเบี่ยรับล่วงหน้า	517.79
เบี่ยประกันระหว่างปี	381.00
<b>รวมทั้งหมด</b>	<b>898.79</b>

## สรุปค่าขอกู้สามัญโดยใช้คนค้ำประกัน ประจำเดือน มกราคม 2568

วันเดือนปี	จำนวน	ยอดกู้	หนี้เดิม	ด/บหัก ณ.ที่จ่าย	ประกัน	หักเงินฝาก	ได้รับเงิน	รวมทั้งสิ้น
2-ม.ค.-68	15	28,660,000.00	25,209,776.94	9,598.18	1,070.00	626,000.00	2,813,554.88	2,813,554.88
3-ม.ค.-68	11	19,870,000.00	12,893,947.72	23,691.01	6,202.00	622,100.00	6,324,059.27	9,137,614.15
6-ม.ค.-68	36	62,020,000.00	55,125,097.20	13,430.17	5,159.00	1,320,400.00	5,555,913.63	14,693,527.78
7-ม.ค.-68	18	28,630,000.00	23,813,487.98	12,328.76	6,283.00	977,400.00	3,820,500.26	18,514,028.04
8-ม.ค.-68	29	63,120,000.00	57,182,140.14	6,365.50	3,691.00	834,800.00	5,093,003.36	23,607,031.40
9-ม.ค.-68	13	23,470,000.00	20,364,585.93	5,523.75	2,313.00	542,500.00	2,555,077.32	26,162,108.72
10-ม.ค.-68	6	15,200,000.00	13,775,503.45	296.86	204.00	195,500.00	1,228,495.69	27,390,604.41
13-ม.ค.-68	23	46,930,000.00	43,204,918.92	3,698.62	2,238.00	607,600.00	3,111,544.46	30,502,148.87
14-ม.ค.-68	16	31,000,000.00	29,347,840.10	745.19	839.00	254,600.00	1,395,975.71	31,898,124.58
15-ม.ค.-68	12	20,520,000.00	17,784,335.10	3,018.05	2,263.00	559,500.00	2,170,883.85	34,069,008.43
16-ม.ค.-68	5	11,580,000.00	10,867,062.00	850.72	551.00	140,900.00	570,636.28	34,639,644.71
17-ม.ค.-68	5	11,820,000.00	11,193,907.80	-	152.00	50,500.00	575,440.20	35,215,084.91
20-ม.ค.-68	19	40,130,000.00	34,409,115.86	5,801.13	6,860.00	1,054,000.00	4,654,223.01	39,869,307.92
21-ม.ค.-68	18	42,010,000.00	38,450,841.83	1,261.19	1,026.00	404,600.00	3,152,270.98	43,021,578.90
22-ม.ค.-68	8	16,650,000.00	14,532,844.36	585.53	1,368.00	102,900.00	2,012,302.11	45,033,881.01
23-ม.ค.-68	12	18,720,000.00	16,577,099.11	767.11	874.00	283,600.00	1,857,659.78	46,891,540.79
24-ม.ค.-68	8	9,644,000.00	7,142,260.35	1,179.45	1,140.00	583,100.00	1,916,320.20	48,807,860.99
27-ม.ค.-68	11	19,670,000.00	16,384,781.60	504.10	1,558.00	386,500.00	2,896,656.30	51,704,517.29
28-ม.ค.-68	16	25,280,000.00	20,645,055.54	287.66	2,527.00	646,000.00	3,986,129.80	55,690,647.09
29-ม.ค.-68	11	17,382,000.00	15,682,628.41	164.38	3,975.00	222,000.00	1,473,232.21	57,163,879.30
30-ม.ค.-68	14	30,430,000.00	26,989,857.66	4,168.42	1,824.00	457,300.00	2,976,849.92	60,140,729.22
31-ม.ค.-68	10	23,920,000.00	23,070,155.27	-	760.00	35,300.00	813,784.73	60,954,513.95
<b>รวม</b>	<b>316</b>	<b>606,656,000.00</b>	<b>534,647,243.27</b>			<b>10,907,100.00</b>	<b>48,807,860.99</b>	



**สหกรณ์ออมทรัพย์ครูสระแก้ว จำกัด**

สหกรณ์ออมทรัพย์ครูสระแก้ว จำกัด

- List Menu
- New[F2]
- Open[F8]
- Save[F9]

- Report
- Password
- Apps
- Log Off

**ระบบสินเชื่อ - ขอกู้เงิน**

**สินเชื่อ**

สมาชิกเลขที่ 00002767 มีใบคำขอกู้เลขที่ : 2568-01047 กรุณาตรวจสอบ

ขอกู้เงิน

เลขที่ใบขอกู้:	2568-01047	วันที่ขอกู้:	04/02/2568	ประเภทเงินกู้:	20	20 - (สป) เงินกู้สามัญใช้คนค้าประจำ
เลขสมาชิก:	00002767	เลขพนักงาน:	นางเพ็ญพรรณ เดชสุภา	ข้าราชการ		
สังกัด:	ข้าราชการบำนาญอำเภอวังน้ำเย็น	อนุมัติ:	รออนุมัติ			
<input type="checkbox"/> ระบุวันที่จ่ายเงินกู้		วันที่จ่าย:	00/00/0000			

ขอเพิ่มวงเงินกู้ATM

ตารางการชำระเงิน

ประมาณการดอกเบี้ย

ห้ามกู้

<b>ข้อมูลประกอบการขอกู้:</b>		<b>วัตถุประสงค์ สวัสดิการ:</b>		<b>เงินไข่อัตราดอกเบี้ย:</b>	
วันเกิด:	02/08/2507	60.06	08	08 - ซ่อมแซมบ้าน ต่อเติมบ้าน	5
วันเกษียณ:	30/09/2567	0	<input type="checkbox"/> วงเงิน OD		ดูอัตราจากตารางดอกเบี้ยสินเชื่อ
เป็นสมาชิก:	01/01/2538	30	สิทธิ์ตามระเบียบ:	<input type="checkbox"/> ขอสงวนวงกดยกยืม	
วันเข้าทำงาน:	01/09/2531	36	สิทธิ์สุทธิ:	4,700,000.00	ชำระงวด: 30,000.00
วันโอนย้าย:	00/00/0000	0	ขอกู้:	3,000,000.00	จำนวนงวด: 320
ทุนเรือนหุ้น:	1,500	1,424,000.00	ดอกเบี้ยประมาณ:	4,700,000.00	งวดสุดท้าย: 255.00
เงินเดือนคงเหลือ:	เงินฝากค่า:	0.00	ดอกเบี้ยจริง:	1	19,583.33
เงินเดือน:	62,136.00	33,062.50	<b>236,644.37</b>		
ยอดหักจาก สก:	3,062.50	30,000.00	<b>การจ่ายเงินกู้:</b>		
ยอดหักอื่นๆ:	3,124.06	0.00	จ่ายเงินกู้เป็น:	โอนธนาคาร	
เงินได้อื่นๆ:	0.00	0.00	ธนาคาร:	006	006 - ธนาคารกรุงไทย จำกัด (มหาชน)
ง/ด คงเหลือ:	41.76	25,949.44	สาขา:	0236	กรุณาเลือกสาขานาคาร
ง/ด ขึ้นค่า:	30.00	18,640.80	เลขที่บัญชี:	2360332562	

**หลักประกันเงินกู้**

ลำดับ	หลักประกัน	เลขที่สมาชิก	รายละเอียด	ประเภทสมาชิก	re ค่า	เพิ่มแถว
1	01 บคคคค้าประกัน	00002752	น.ส.ดวงใจ ริโพโรจน์		...	ลบ
2	01 บคคคค้าประกัน	00002762	นางเมทินี สันทรีย์		...	ลบ
3	01 บคคคค้าประกัน	00005589	นางศิริศรีวัฒนา สายสุวรรณ		...	ลบ
4	01 บคคคค้าประกัน	00011477	นางมนิสนันท์ภัค ฉายศรีศิริ		...	ลบ
5	01 บคคคค้าประกัน	00012210	นางประหยัด ห้วยกาญจน์		...	ลบ
6	01 บคคคค้าประกัน	00011956	นางวันเพ็ญ รวดเร็ว		...	ลบ
7	01 บคคคค้าประกัน	00014885	น.ส.ดารณิ เจริญสุข		...	ลบ
8	01 บคคคค้าประกัน	00002772	น.ส.ธีรา ขุนสนิท		...	ลบ

**หลักชำระเงินกู้**

	เลขที่สัญญา	วันที่	วงเงิน	งวด	ชำระ/งวด	คงเหลือ	ค.บ.ชำระ	ค.บ.ประมาณการ	%	
<input checked="" type="checkbox"/>	1	สป6301423	18/03/2563	5,000,000.00	58/316	30,000.00	4,463,307.63	0.00	18,597.12	10.73%
<input type="checkbox"/>	2	สส5600030	11/03/2556	300,000.00	143/999	0.00	300,000.00	0.00	1,562.50	0%
<b>รวม:</b>						4,763,307.63				

หักอื่นๆ  เรียกเก็บ

ลำดับ	รายการ	รายละเอียด	รหัสประกัน	เลขบัญชี	ยอดหัก	เพิ่มแถว
1	INP - เบี้ยประกันระหว่างปี	เบี้ยประกันระหว่างปี(6720002767 )	6720002767		48.00	ลบ



**สหกรณ์ออมทรัพย์ครูสระแก้ว จำกัด**  
 สหกรณ์ออมทรัพย์ครูสระแก้ว จำกัด

- ListMenu
- New[F2]
- Open[F8]
- Save[F9]

- Report
- Password
- Apps
- LogOff

**ระบบสินเชื่อ - ขอกู้เงิน**

**สินเชื่อ**

**ขอกู้เงิน**

สมาชิกเลขที่ 00001699 มีใบคำขอกู้เลขที่ : 2568-01071 กรุณาตรวจสอบ

เลขที่ใบขอกู้:	2568-01071	วันที่ขอกู้:	05/02/2568	ประเภทเงินกู้:	20	20 - (สป) เงินกู้สามัญใช้คนค่าประจำ
เลขสมาชิก:	00001699	เลขพนักงาน	นางสมปอง จันทร์บุญจันทร์		ข้าราชการ	
สังกัด:	ป้านาญ อบจ.อำเภออรัญประเทศ		อนุมัติ:	รออนุมัติ		
<input type="checkbox"/> ระบุวันที่จ่ายเงินกู้			วันที่จ่าย :	00/00/0000		

**ประมาณการดอกเบี้ย**

**ห้ามกู้**

<b>ข้อมูลประกอบการขอกู้:</b>		<b>วัตถุประสงค์ สวัสดิการ:</b>		<b>เงินใช้วัตถุประสงค์:</b>	
วันเกิด:	05/08/2502	65.06	13	13 - ซ่อมรถยนต์	5
วันเกษียณ:	30/09/2562	0	<input type="checkbox"/> วงเงิน OD		<input type="checkbox"/> กำหนดวงงวด
เป็นสมาชิก:	01/01/2538	30	สิทธิ์ตามระเบียบ:	4,700,000.00	
วันเข้าทำงาน:	01/06/2522	45	สิทธิ์สุทธิ:	2,000,000.00	
วันโอนย้าย:	00/00/0000	0	ขอกู้:	4,700,000.00	
ทุนเรือนหุ้น:	1,500	1,433,000.00	ดอกเบี้ยประมาณ:	1	19,583.33
<b>เงินเดือนคงเหลือ:</b>	เงินฝากค่า:	0.00			
เงินเดือน:	64,092.00	42,493.50	<b>93,730.97</b>		
ยอดหักจาก สก:	5,493.50	37,000.00	<b>การชำระเงิน:</b>		
ยอดหักอื่นๆ:	1,600.00	0.00	จ่ายเงินกู้เป็น:	โอนธนาคาร	
เงินใต้อื่นๆ:	0.00	0.00	ธนาคาร:	006	006 - ธนาคารกรุงไทย จำกัด (มหาชน)
ง/ด คงเหลือ:	31.20	19,998.50	สาขา:	0214	กรุณาเลือกสาขานาคาร
ง/ด ชิ้นต่ำ:	30.00	19,227.60	เลขที่บัญชี:	2141189276	

**หลักประกันเงินกู้**

re ค่า เพิ่มแถว

ลำดับ	หลักประกัน	เลขที่สมาชิก	รายละเอียด	ประเภทสมาชิก		
1	01 บคคคค่าประกัน	00005788	นางมลวิภา เหมือนเผ่า		...	ลบ
2	01 บคคคค่าประกัน	00003362	นายประสาน เลือดทหาร		...	ลบ
3	01 บคคคค่าประกัน	00001706	นายชัยนิมิตร พระมาลัย		...	ลบ
4	01 บคคคค่าประกัน	00001590	นางคณินนิตย ยังชื่อ		...	ลบ
5	01 บคคคค่าประกัน	00007499	นางพรรณณี สวนดี		...	ลบ
6	01 บคคคค่าประกัน	00005720	นางพิกุล รูปสม		...	ลบ
7	01 บคคคค่าประกัน	00001704	นางวาสนา ศรีวงษ์		...	ลบ
8	01 บคคคค่าประกัน	00001735	นางทิพรรัตน์ คำถนอม		...	ลบ

**หักชำระเงินกู้**

	เลขที่สัญญา	วันที่	วงเงิน	งวด	ชำระ/งวด	คงเหลือ	ค.บ.ชำระ	ค.บ.ประมาณการ	%	
<input type="checkbox"/>	1	สค6600274	09/08/2566	260,000.00	6/190	1,370.00	254,640.00	0.00	1,061.00	0%
<input checked="" type="checkbox"/>	2	สป6500374	13/01/2565	5,000,000.00	36/239	34,500.00	4,606,269.03	0.00	19,192.79	7.87%
<input type="checkbox"/>	3	สส5601871	11/03/2556	300,000.00	143/999	0.00	300,000.00	0.00	1,562.50	0%
<b>รวม:</b>						5,160,909.03				

หักอื่นๆ	เรียกเก็บ					
เพิ่มแถว						
ลำดับ	รายการ	รายละเอียด	รหัสประกัน	เลขบัญชี	ยอดหัก	



# สหกรณ์ออมทรัพย์ครูสระแก้ว จำกัด

สหกรณ์ออมทรัพย์ครูสระแก้ว จำกัด

- ListMenu
- New[F2]
- Open[F8]
- Save[F9]

- Report
- Password
- Apps
- LogOff

## ระบบสินเชื่อ - ขอกู้เงิน

### สินเชื่อ

ขอกู้เงิน

สมาชิกเลขที่ 00001710 มีใบคำขอกู้เลขที่ : 2568-00951 กรุณาตรวจสอบ

ขอเพิ่มวงเงินกู้ATM

ตารางการชำระเงิน

ประมาณการดอกเบี้ย

ห้ามกู้

เลขที่ใบขอกู้:	2568-00951	วันที่ขอกู้:	31/01/2568	ประเภทเงินกู้:	20	20 - (สป) เงินกู้สามัญใช้คนค้าประจำ
เลขสมาชิก:	00001710	เลขพนักงาน:	นายชินวร ดงดินอ่อน	ชำระค่าประกัน:		ชำระค่าประกัน
สังกัด:	ข้าราชการบำนาญอำเภอศรีสุราษฎร์	อนุมัติ:	รออนุมัติ	วงเงิน:		วงเงิน
<input type="checkbox"/> ระบุวันที่จ่ายเงินกู้		วันที่จ่าย:	00/00/0000			

<b>ข้อมูลประกอบการขอกู้:</b>		<b>วัตถุประสงค์ สวัสดิการ:</b>		<b>เงินใช้วัตถุประสงค์:</b>			
วันเกิด:	02/04/2505	62.09	02	02 - ใช้จ่ายในครอบครัว	5		
วันเกษียณ:	30/09/2565	0	<input type="checkbox"/> วงเงินOD		<input type="checkbox"/> กำหนดวงคง		
เป็นสมาชิก:	01/01/2538	30	สิทธิ์กู้ตามระเบียบ:	4,700,000.00	<input type="checkbox"/> ขอสงวนวงคงเกษียณ		
วันเข้าทำงาน:	01/04/2524	43	สิทธิ์กู้สุทธิ:	3,000,000.00	ชำระงวด:	30,000.00	
วันโอนย้าย:	00/00/0000	0	ขอกู้:	4,700,000.00	จำนวนงวด:	320	
ทุนเรือนหุ้น:	100	1,224,600.00	ดอกเบี้ยประมาณ:	1	19,583.33	งวดสุดท้าย:	0.00
เงินเดือนคงเหลือ:	เงินฝากค่า:	0.00	<b>68,923.38</b>		ประเภทการส่ง:	ต้น+ดอกเท่ากัน	
เงินเดือน:	69,040.00	33,948.96			การชำระแบบ:	หักจากเงินเดือน	
ยอดหักจาก สก:	3,948.96	30,000.00	<b>การจ่ายเงินกู้:</b>				
ยอดหักอื่นๆ:	19,605.47	0.00	จ่ายเงินกู้เป็น:		โอนธนาคาร		
เงินได้อื่นๆ:	0.00	0.00	ธนาคาร:		006		
ง/ด คงเหลือ:	22.43	15,485.57	สาขา:		0214		
ง/ด ชิ้นค่า:	30.00	20,712.00	เลขที่บัญชี:		2141147883		

### หลักประกันเงินกู้

ลำดับ	หลักประกัน	เลขที่สมาชิก	รายละเอียด	ประเภทสมาชิก	re ค่า	เพิ่มแถว
1	01 บคคคค่าประกัน	00001707	นายวิศาล สมบูรณ์พงษ์		...	ลบ
2	01 บคคคค่าประกัน	00001722	นางวรากรบ สมบูรณ์พงษ์		...	ลบ
3	01 บคคคค่าประกัน	00001747	นายวีรดิ แก้วสุวรรณ		...	ลบ
4	01 บคคคค่าประกัน	00007647	น.ส.ประสงค์ พรหมภักดี		...	ลบ
5	01 บคคคค่าประกัน	00003489	นางประไพศรี แก่นอินทร์		...	ลบ
6	01 บคคคค่าประกัน	00005506	นายสำราญ จันทพานิช		...	ลบ
7	01 บคคคค่าประกัน	00001749	นายพิลม พ่องเกิด		...	ลบ

### หักชำระเงินกู้

	เลขที่สัญญา	วันที่	วงเงิน	งวด	ชำระ/งวด	คงเหลือ	ค.บ.ชำระ	ค.บ.ประมาณการ	%	
<input type="checkbox"/>	1	สด6500111	31/05/2565	250,000.00	6/200	1,250.00	248,750.00	0.00	1,036.46	0%
<input checked="" type="checkbox"/>	2	สป6702694	13/09/2567	4,670,000.00	4/263	29,300.00	4,631,076.62	0.00	19,296.15	0.83%
<input type="checkbox"/>	3	สส5601588	11/03/2556	300,000.00	143/999	0.00	300,000.00	0.00	1,562.50	0%
<b>รวม:</b>							5,181,076.62			

หักอื่นๆ    เรียบเก็บ

ลำดับ	รายการ	รายละเอียด	รหัสประกัน	เลขบัญชี	ยอดหัก	เพิ่มแถว

ส่งออก CSV

Clean XML, Anplci, Download Files, 01/10/2567, 01/10/2567, Restart, Import, Builder, 01/10/2567, 01/10/2567

ตั้งเครื่องพิมพ์ Timeout

ดำเนินการ



# สหกรณ์ออมทรัพย์ครูสระแก้ว จำกัด

สหกรณ์ออมทรัพย์ครูสระแก้ว จำกัด

- ListMenu
- New[F2]
- Open[F8]
- Save[F9]

- Report
- Password
- Apps
- LogOff

## ระบบสินเชื่อ - ขอกู้เงิน

สินเชื่อ

ขอกู้เงิน

สมาชิกเลขที่ 00001211 มีใบคำขอกู้เลขที่ : 2568-00964 กรุณาตรวจสอบ

ขอเพิ่มวงเงิน ATM

ตารางการชำระเงิน

ประมาณการดอกเบี้ย

ห้ามกู้

เลขที่ใบขอกู้:	2568-00964	วันที่ขอกู้:	03/02/2568	ประเภทเงินกู้:	20	20 - (สป) เงินกู้สามัญใช้คนค้าประจำ
เลขสมาชิก:	00001211	เลขพนักงาน:	นายสงคราม สาสิ้นวน	ลูกจ้างประจำ		
สังกัด:	ลูกจ้างอำเภอวัฒนานคร	อนุมัติ:	รออนุมัติ			

<input type="checkbox"/> ระบุวันที่จ่ายเงินกู้		วันที่จ่าย:	00/00/0000				
<b>ข้อมูลประกอบการขอกู้:</b>		<b>วัตถุประสงค์ สิทธิการกู้:</b>	<b>เงินใช้อัตราดอกเบี้ย:</b>				
วันเกิด:	21/03/2511	56.10	05	05 - เพื่อการศึกษาบุตร	5	ดูอัตราจากตารางดอกเบี้ยสินเชื่อ	
วันเกษียณ:	30/09/2571	3	สิทธิการกู้: <input type="checkbox"/> วงเงิน OD		การชำระ: <input type="checkbox"/> กำหนดงวดเอง		
เป็นสมาชิก:	01/01/2538	30	สิทธิ์กู้ตามระเบียบ:	4,700,000.00	<input type="checkbox"/> ขอสงวนงวดเกษียณ		
วันเข้าทำงาน:	01/11/2534	33	สิทธิ์กู้สุทธิ:	864,260.00	ชำระงวด:	19,300.00	
วันโอนย้าย:	00/00/0000	0	ขอกู้:	2,600,000.00	จำนวนงวด:	320	
ทุนเรือนหุ้น:	1,500	634,900.00	ดอกเบี้ยประมาณ:	1	10,833.33	งวดสุดท้าย:	0.00
<b>เงินเดือนคงเหลือ:</b>	เงินฝากค่า:	30,100.00	<b>76,006.79</b>				
เงินเดือน:	38,440.00	22,362.50	<b>การจ่ายเงินกู้:</b>				
ยอดหักจาก สก:	3,062.50	19,300.00	จ่ายเงินกู้เป็น:	โอนธนาคาร			
ยอดหักอื่นๆ:	2,306.87	0.00	ธนาคาร:	006	006 - ธนาคารกรุงไทย จำกัด (มหาชน)		
เงินได้อื่นๆ:	0.00	0.00	สาขา:	0220	กรุณาเลือกสาขาธนาคาร		
ง/ด คงเหลือ:	35.82	13,770.63	เลขที่บัญชี:	2201208379			
ง/ด ชั้ดต่ำ:	30.00	11,532.00					

หลักประกันเงินกู้

ลำดับ	หลักประกัน	เลขที่สมาชิก	รายละเอียด	ประเภทสมาชิก	re ค่า	เพิ่มแถว
1	01 บคคคค้าประกัน	00005952	นางกชณภาพ ยิงยง		...	ลบ
2	01 บคคคค้าประกัน	00006806	นางอนงศรีรัตน์ ฮอนทรง		...	ลบ
3	01 บคคคค้าประกัน	00012300	น.ส.ปาริชาติ เขียงสากุล		...	ลบ
4	01 บคคคค้าประกัน	00014344	น.ส.สุภาพร จอกโลกสูง		...	ลบ

หักชำระเงินกู้

	เลขที่สัญญา	วันที่กู้	วงเงินกู้	งวด	ชำระ/งวด	คงเหลือ	ค.บ.ชำระ	ค.บ.ประมาณการ	%
<input checked="" type="checkbox"/>	สป6701042	01/04/2567	2,600,000.00	9/200	19,200.00	2,523,993.21	0.00	10,516.64	2.92%
<input type="checkbox"/>	สล5600261	11/03/2556	300,000.00	143/999	0.00	300,000.00	0.00	1,562.50	0%
<b>รวม:</b>						2,823,993.21			

หักอื่นๆ	เรียกเก็บ				
ลำดับ	รายการ	รายละเอียด	รหัสประกัน	เลขบัญชี	ยอดหัก





# สหกรณ์ออมทรัพย์ครูสระแก้ว จำกัด

สหกรณ์ออมทรัพย์ครูสระแก้ว จำกัด

- ListMenu
- New[F2]
- Open[F8]
- Save[F9]

- Report
- Password
- Apps
- LogOff

## ระบบสินเชื่อ - ขอกู้เงิน

สินเชื่อ

ขอกู้เงิน

สมาชิกเลขที่ 00004248 มีใบคำขอกู้เลขที่ : 2568-01078 กรุณาตรวจสอบ

ขอเพิ่มวงเงิน ATM

ตารางการชำระเงิน

ประมาณการดอกเบี้ย

ห้ามกู้

เลขที่ใบขอกู้:	2568-01078	วันที่ขอกู้:	05/02/2568	ประเภทเงินกู้:	20	20 - (สป) เงินกู้สามัญใช้คนค้าประจำ
เลขสมาชิก:	00004248	เลขพนักงาน:	นายธนุ ยะหัตตะ	ลูกจ้างประจำ		
สังกัด:	โรงเรียนบ้านคลองนางาม	อนุมัติ:	รออนุมัติ			
<input type="checkbox"/> ระบุวันที่จ่ายเงินกู้		วันที่จ่าย :	00/00/0000			

<b>ข้อมูลประกอบการขอกู้:</b>			<b>วัตถุประสงค์ สัทธิการกู้:</b>			<b>เงื่อนไขอัตราดอกเบี้ย:</b>				
วันเกิด:	30/06/2512	55.07	02	02 - ใช้จ่ายในครอบครัว	5	คู่อัตราจากตารางดอกเบี้ยสินเชื่อ				
วันเกษียณ:	30/09/2572	4	สิทธิการกู้: <input type="checkbox"/> วงเงิน OD			การชำระ: <input type="checkbox"/> กำหนดงวดเอง				
เป็นสมาชิก:	04/02/2540	28	สิทธิผู้ตามระเบียบ: 4,700,000.00			<input type="checkbox"/> ขอสงวนงวดเกษียณ				
วันเข้าทำงาน:	02/09/2539	28	สิทธิผู้สุทธิ: 544,570.00			ชำระงวด:	10,800.00			
วันโอนย้าย:	00/00/0000	0	ขอกู้: 1,450,000.00			จำนวนงวด:	320	198.00		
ทุนเรือนหุ้น:	1,200	390,350.00	ดอกเบี้ยประมาณ: 1			6,041.67		งวดสุดท้าย: 0.00		
<b>เงินเดือนคงเหลือ:</b>		เงินฝากค่า:		100.00		77,117.55		ประเภทการส่ง: ต้น+ดอกเท่ากัน		
เงินเดือน:	22,040.00	13,562.50		การชำระแบบ: หักจากเงินเดือน						
ยอดหักจาก สก:	2,762.50	10,800.00		<b>การจ่ายเงินกู้:</b>						
ยอดหักอื่นๆ:	1,742.20	0.00		จ่ายเงินกู้เป็น: โอนธนาคาร						
เงินได้อื่นๆ:	0.00	0.00		ธนาคาร: 006			006 - ธนาคารกรุงไทย จำกัด (มหาชน)			
ง/ด คงเหลือ:	30.56	6,735.30		สาขา: 0236			กรุณาเลือกสาขาธนาคาร			
ง/ด ขึ้นค่า:	30.00	6,612.00		เลขที่บัญชี: 2361147785						

หลักประกันเงินกู้

ลำดับ	หลักประกัน	เลขที่สมาชิก	รายละเอียด	ประเภทสมาชิก	re ค่า	เพิ่มแถว
1	01 บคคคค้าประกัน	00000931	นายจักรกริชรัตน์ ละนุญเรือง		...	ลบ
2	01 บคคคค้าประกัน	00005897	นายทัศนะ เวทย์อุดม		...	ลบ
3	01 บคคคค้าประกัน	00006759	นางบังอร เฝ้ากร		...	ลบ

หักชำระเงินกู้

	เลขที่สัญญา	วันที่กู้	วงเงินกู้	งวด	ชำระ/งวด	คงเหลือ	ค.บ.ชำระ	ค.บ.ประมาณการ	%
<input checked="" type="checkbox"/>	สป6700769	05/03/2567	1,400,000.00	10/200	10,340.00	1,372,882.45	0.00	5,720.34	1.94%
<input type="checkbox"/>	สส5603489	28/10/2556	300,000.00	227/999	0.00	300,000.00	0.00	1,562.50	0%
<b>รวม:</b>						1,672,882.45			

หักอื่นๆ เรียกเก็บ

ลำดับ	รายการ	รายละเอียด	รหัสประกัน	เลขบัญชี	ยอดหัก	เพิ่มแถว

สามัญยอดเดิม

ที่	ชื่อ - นามสกุล	ทะเบียน	อายุ	ยอดกู้	เดิมกู้	รายการหัก				ได้รับเงิน	เงินเดือน	เงินเดือนรวมวิทยฐานะ	ส่งชำระ(งวด)		เหตุผล
						หนี้เดิม	เงินฝาก	ประกันฯ	ดอกเบี้ย		คงเหลือ%	คงเหลือ%	เดิม	ใหม่	
กรณี กู้ยอดเดิมเงินเดือนรวมวิทยฐานะคงเหลือไม่ถึง 30%															
1	น.ส.สิริพร พงษ์ลี	00015638	31.03	1,600,000.00	1,600,000.00	1,589,547.67	0.00	0.00	0.00	10,452.33	23.55	23.55	196	198	สาธารณูปโภค
2	น.ส.ณัชภัศ เริ่มปลูก	00011453	46.09	1,548,000.00	1,548,000.00	1,539,235.03	0.00	0.00	0.00	8,764.97	17.00	24.25	279	274	ซ่อมแซมบ้าน ต่อเติมบ้าน
3	นายเพียรศักดิ์ วันแอมละห์	00002942	58.06	4,700,000.00	4,700,000.00	4,655,914.75	0.00	0.00	0.00	44,085.25	12.36	25.23	282	276	ใช้จ่ายในครอบครัว
4	นายวิทยา สนอุทา	00007958	44.03	3,700,000.00	3,700,000.00	3,670,425.84	0.00	0.00	0.00	29,574.16	22.03	28.35	269	263	ใช้จ่ายในครอบครัว
5	น.ส.วราภรณ์ สุขแสวง	00013278	44.11	3,800,000.00	3,800,000.00	3,757,717.05	0.00	0.00	0.00	42,282.95	9.81	29.81	283	276	ใช้จ่ายในครอบครัว
6	นางภัทรินธร ชัยยะ	00011825	49.02	2,600,000.00	2,600,000.00	2,484,736.13	0.00	0.00	0.00	115,263.87	12.29	28.55	199	200	ใช้จ่ายในครอบครัว
7	นางศศิธารา จันทร์แกม	00015264	50.11	3,400,000.00	3,400,000.00	3,378,590.53	0.00	0.00	0.00	21,409.47	12.81	29.29	200	200	ลงทุนทำการเกษตร
8	น.ส.มณีกาญจน์ เวียงรัตน์	00010500	50.10	3,600,000.00	3,600,000.00	3,587,505.64	0.00	0.00	0.00	12,494.36	9.70	29.21	288	283	ใช้จ่ายในครอบครัว
9	น.ส.ธนาภา โพธิกุล	00014487	44.05	3,000,000.00	3,000,000.00	2,748,981.13	0.00	0.00	96.00	250,922.87	26.71	26.71	227	219	เพื่อการศึกษาบุตร
10	นางจันจิรา เกิดแดงบุ	00009258	46.06	3,350,000.00	3,350,000.00	3,319,800.55	0.00	0.00	0.00	30,199.45	22.69	29.57	288	283	
รวมเป็นจำนวนเงิน				31,298,000.00	31,298,000.00	30,732,454.32	0.00	0.00	96.00	565,449.68					
กรณี อายัดเงินปันผล - เฉลี่ยคืน เงินคงเหลือไม่ถึง 30% หนี้หมดเมื่อเกษียณอายุราชการ															
1	นางสุปราณี ฮวดเจริญ	00006301	49.11	600,000.00	600,000.00	557,872.47	0.00	0.00	0.00	42,127.53	27.93	27.93	95	89	ส่งบุตรเรียนหนังสือ
รวมเป็นจำนวนเงิน				600,000.00	600,000.00	557,872.47	0.00	0.00	0.00	42,127.53					

สามัญยอดเดิม

ที่	ชื่อ - นามสกุล	ทะเบียน	อายุ	ยอดกู้	เดิมกู้	รายการหัก				ได้รับเงิน	เงินเดือน	เงินเดือนรวมวิทยฐานะ	ส่งชำระ(งวด)		เหตุผล
						หนี้เดิม	เงินฝาก	ประกันฯ	ดอกเบี้ย		คงเหลือ%	คงเหลือ%	เดิม	ใหม่	
กรณีเงินคงเหลือไม่ถึง 30% หนี้หมดเมื่อเกษียณอายุราชการ															
1	นางกานต์ชนก ศรีสุข	00007529	50.02	600,000.00	600,000.00	577,654.62	0.00	0.00	0.00	22,345.38	23.42	23.42	125	117	เพื่อการศึกษาบุตร
2	น.ส.พรพิรุณ โสมทรัพย์	00012223	43.05	600,000.00	600,000.00	579,157.03	0.00	0.00	0.00	20,842.97	24.20	24.20	95	89	ลงทุนทำการเกษตร
3	นางกมลพร ชิตเลิศ	00011182	50.05	600,000.00	600,000.00	581,890.15	0.00	0.00	0.00	18,109.85	14.43	14.43	127	107	ใช้จ่ายในครอบครัว
รวมเป็นจำนวนเงิน				1,800,000.00	1,800,000.00	1,738,701.80	0.00	0.00	0.00	61,298.20					
กรณี กู้ยอดเดิมเงินเดือนรวมวิทยฐานะคงเหลือเกิน 30%															
1	น.ส.กรรณิการ์ จันดา	00007613	43.11	3,900,000.00	3,900,000.00	3,787,972.94	0.00	0.00		62,027.06	15.15	32.36	280	268	ใช้จ่ายในครอบครัว
2	นายนิพนธ์ ประเสริฐศักดิ์	00013293	43	3,050,000.00	3,050,000.00	2,946,761.01	0.00	0.00		103,238.99	29.11	35.26	300	286	ใช้จ่ายในครอบครัว
3	น.ส.สุรีย์ เชื้อวงษ์	00010670	45.09	3,050,000.00	3,050,000.00	3,038,992.51	0.00	0.00		11,007.49	24.60	31.68	289	283	ใช้จ่ายในครอบครัว
4	นายจักรกฤษ หอมไกล	00015885	38.11	2,900,000.00	2,900,000.00	2,772,738.91	0.00	0.00		127,261.09	18.32	36.66	200	199	เพื่อการศึกษาบุตร
5	น.ส.ภิญญา ประเสริฐนอก	00010743	37.03	2,160,000.00	2,160,000.00	2,137,623.53	0.00	0.00		22,376.47	26.61	34.25	295	288	ซ่อมแซมบ้าน ต่อเติมบ้าน
6	นางสุนีย์ มัคดาปะโท	00007461	48.06	4,550,000.00	4,550,000.00	4,476,874.77	0.00	0.00	623.28	72,501.95	19.86	34.99	310	305	ชำระหนี้
7	น.ส.อารีรัตน์ ไกรลาศ	00012882	35.06	2,600,000.00	2,600,000.00	2,584,037.61	0.00	0.00		15,962.39	23.88	31.18	266	260	ชำระหนี้
8	น.ส.ดาวรุ่ง ผ่องใส	00013079	47.05	2,950,000.00	2,950,000.00	2,926,492.04	0.00	0.00		23,507.96	22.48	30.19	309	302	ส่งเสริมประกอบอาชีพ
9	น.ส.จันทนาภา บำรุงนา	00013272	40.08	2,690,000.00	2,690,000.00	2,665,042.86	0.00	0.00		24,957.14	22.01	30.37	284	277	ใช้จ่ายในครอบครัว
10	นางวิภาพร เดชสนอง	00014502	48.04	1,800,000.00	1,800,000.00	1,777,226.72	0.00	0.00		22,773.28	13.15	31.30	263	254	ใช้จ่ายในครอบครัว

สามัญยอดเดิม

ที่	ชื่อ - นามสกุล	ทะเบียน	อายุ	ยอดกู้	เดิมกู้	รายการหัก				ได้รับเงิน	เงินเดือน	เงินเดือนรวมวิทยฐานะ	ส่งชำระ(งวด)		เหตุผล	
						หนี้เดิม	เงินฝาก	ประกันฯ	ดอกเบี้ย		คงเหลือ%	คงเหลือ%	เดิม	ใหม่		
11	นางธัญญ์รภัทร์ อ่อนศรี	00012023	56.04	3,800,000.00	3,800,000.00	3,786,199.11	0.00	0.00	0.00	13,800.89	17.62	30.31	281	276	เพื่อการศึกษาบุตร	
12	นางจันทรา ปิณะโพธิ์	00010309	41.07	2,650,000.00	2,650,000.00	2,630,434.09	0.00	0.00	0.00	19,565.91	11.83	32.01	282	276	ชำระหนี้	
13	น.ส.ลลดา ไชยสงคราม	00010156	41.01	2,900,000.00	2,900,000.00	2,890,174.50	0.00	0.00	0.00	9,825.50	24.49	31.93	292	286	ใช้จ่ายในครอบครัว	
รวมเป็นจำนวนเงิน				39,000,000.00	39,000,000.00	38,420,570.60	0.00	0.00	623.28	528,806.12						
รวมเป็นจำนวนเงินทั้งสิ้น				72,698,000.00	72,698,000.00	71,449,599.19	0.00	0.00	719.28	1,197,681.53						



# สหกรณ์ออมทรัพย์ครูสระแก้ว จำกัด

สหกรณ์ออมทรัพย์ครูสระแก้ว จำกัด

- ListMenu
- New[F2]
- Open[F8]
- Save[F9]

- Report
- Password
- Apps
- LogOff

## ระบบสินเชื่อ - ขอกู้เงิน

### สินเชื่อ

#### ขอกู้เงิน

สมาชิกเลขที่ 00010931 มีใบคำขอกู้เลขที่ : 2568-00932 กรุณาตรวจสอบ

เลขที่ใบขอกู้:	2568-00932	วันที่ขอกู้:	30/01/2568	ประเภทเงินกู้:	50	50 - (รับ) เงินกู้โครงการรวมหนี้สิน
เลขสมาชิก:	00010931	เลขพนักงาน	นายพัฒนาดิลล วิชัยรัมย์	ข้าราชการ		
สังกัด:	ข้าราชการบำนาญอำเภอวัฒนานคร	อนุมัติ:	รออนุมัติ			
<input type="checkbox"/> ระบุวันที่จ่ายเงินกู้		วันที่จ่าย :	00/00/0000			

#### ตารางการชำระเงิน

#### ประมาณการดอกเบี้ย

#### ห้ามกู้

<b>ข้อมูลประกอบการขอกู้:</b>		<b>วัตถุประสงค์ สัทธิการกู้:</b>		<b>เงื่อนไขอัตราดอกเบี้ย:</b>			
วันเกิด:	28/02/2511	56.11	10	10 - แก้ปัญหาหนี้และเสริมสภาพคล่อง	5		
วันเกษียณ:	30/09/2571	3	สิทธิการกู้: <input type="checkbox"/> วงเงินOD		คิดอัตราจากตารางดอกเบี้ยสินเชื่อ		
เป็นสมาชิก:	31/08/2554	13	สิทธิ์กู้ตามระเบียบ:	6,000,000.00	<input type="checkbox"/> ขอสงวนงวดเกษียณ		
วันเข้าทำงาน:	17/01/2543	25	สิทธิ์กู้สุทธิ:	1,325,583.71	ชำระงวด:	8,000.00	
วันโอนย้าย:	00/00/0000	0	ขอกู้:	1,480,000.00	จำนวนงวด:	360	
ทุนเรือนหุ้น:	100	661,500.00	ดอกเบี้ยประมาณ:	1	355.00	งวดสุดท้าย:	0.00
เงินเดือนคงเหลือ:	เงินฝากค่า:	0.00	<b>3,926.17</b>		ประเภทการส่ง:	ต้น+ดอกเท่ากัน	
เงินเดือน:	21,789.32	9,662.50	<b>การจ่ายเงินกู้:</b>		การชำระแบบ:	หักจากเงินเดือน	
ยอดหักจาก สก:	1,662.50	8,000.00	จ่ายเงินกู้เป็น:	โอนธนาคาร			
ยอดหักอื่นๆ:	6,474.00	0.00	ธนาคาร:	006	006 - ธนาคารกรุงไทย จำกัด (มหาชน)		
เงินได้อื่นๆ:	0.00	0.00	สาขา:	0220	กรุณาเลือกสาขาธนาคาร		
ง/ด คงเหลือ:	25.94	5,652.82	เลขที่บัญชี:	2201522707			
ง/ด ขั้นต่ำ:	30.00	6,536.80					

#### หลักประกันเงินกู้

ลำดับ	หลักประกัน	เลขที่สมาชิก	รายละเอียด	ประเภทสมาชิก	re ค่า	เพิ่มแถว
1	01 บคคคค่าประกัน	00012942	น.ส.อรธิตา ขมตะคุ		...	ลบ
2	01 บคคคค่าประกัน	00008055	นางอภิญญา น้อยจันทร์		...	ลบ

#### หักชำระเงินกู้

	เลขที่สัญญา	วันที่กู้	วงเงินกู้	งวด	ชำระ/งวด	คงเหลือ	ค.บ.ชำระ	ค.บ.ประมาณการ	%	
<input checked="" type="checkbox"/>	1	สป6200840	05/02/2562	2,010,000.00	71/200	15,380.00	1,475,871.10	0.00	6,149.46	26.57%
<input type="checkbox"/>	2	สส5601116	11/03/2556	300,000.00	143/999	0.00	300,000.00	0.00	1,562.50	0%
<b>รวม:</b>						1,775,871.10				

#### หักอื่นๆ

#### เรียกเก็บ

ลำดับ	รายการ	รายละเอียด	รหัสประกัน	เลขบัญชี	ยอดหัก	เพิ่มแถว
1	INF - ดอกเบี้ยรับล่วงหน้า	ดอกเบี้ยหัก ณ ที่จ่าย			202.73	ลบ

สหกรณ์ออมทรัพย์ครูสระแก้วจำกัด  
รายงานการเปลี่ยนแปลงหลักประกันเงินกู้  
ตั้งแต่วันที่ 01/01/2568 ถึงวันที่ 31/01/2568

หน้าที่: 1 / 7

พิมพ์วันที่: 31/01/2568

เวลา: 09:03:29

ลำดับที่	ชื่อ - ชื่อสกุล	ทะเบียนสมาชิก เลขที่สัญญา	เงินคงเหลือ ทุนเรือนหุ้น วงเงินค้ำ	ตำแหน่ง	ผู้ค้ำ	ชื่อ - ชื่อสกุล	เงินเดือน	ผู้บันทึก
วันที่ 03/01/2568								
1.	นางสุชาดา จันทร์กลาย	00009040	4,203,165.29	ข้าราชการบำนาญ	เดิม 00002330	นางนัยนา จันทร์ทวี	14,399.02	phanphimon
		สป6700224	1,444,000.00		ใหม่ 00002209	นางพ้องนภา จันดา	67,900.00	
			2,759,165.29					
-----								
สรุปวันที่	03/01/2568	1	ราย					
วันที่ 06/01/2568								
1.	น.ส.พรนภา กลมเหลา	00010563	2,491,184.17	ครู	เดิม 00012233	น.ส.สุชาสินี บุรณะศิริศิลป์	34,490.00	phanphimon
		สป6703152	525,500.00		ใหม่ 00014546	นายชุมพล จุลวงษ์	24,340.00	
			1,965,684.17					
-----								
สรุปวันที่	06/01/2568	1	ราย					
วันที่ 08/01/2568								
1.	นายชัยวัฒน์ โนนสาย	00015663	1,328,720.19	นักวิชาการศึกษา	เดิม 00015098	นายถิรานันท์ คำนอุดม	16,900.00	phanphimon
		สป6701914	22,400.00		ใหม่ 00015432	น.ส.ฉงฉกัศ ชัยชุมพล	19,480.00	
			1,306,320.19					
-----								
2.	นายอุดร บัวสูง	00004652	4,495,855.61	ครู	เดิม 00013509	น.ส.ฉัตรธิดา รัตนดิษฐ์	23,760.00	phanphimon
		สป6701897	1,302,000.00		ใหม่ 00014866	น.ส.รังสิมา สงเคราะห์	32,080.00	
			3,193,855.61					
-----								

สหกรณ์ออมทรัพย์ครูสระแก้วจำกัด  
รายงานการเปลี่ยนแปลงหลักประกันเงินกู้  
ตั้งแต่วันที่ 01/01/2568 ถึงวันที่ 31/01/2568

ลำดับที่	ชื่อ - ชื่อสกุล	ทะเบียนสมาชิก เลขที่สัญญา	เงินคงเหลือ ทุนเรือนหุ้น วงเงินค้ำ	ตำแหน่ง	ผู้ค้ำ	ชื่อ - ชื่อสกุล	เงินเดือน	ผู้บันทึก
วันที่ 08/01/2568								
3.	น.ส.รังสิมา สงเคราะห์	00014866	293,380.00	ครูชำนาญการ	เดิม 00013509 น.ส.ฉัตรธิดา รัตนดิษฐ์		23,760.00	phanphimon
		สค6600157	95,000.00				60,170.00	
			198,380.00					
-----								
4.	น.ส.รังสิมา สงเคราะห์	00014866	1,714,380.24	ครูชำนาญการ	เดิม 00013509 น.ส.ฉัตรธิดา รัตนดิษฐ์		23,760.00	phanphimon
		สป6502230	95,000.00				60,170.00	
			1,619,380.24					
-----								
สรุปวันที่	08/01/2568	3	ราย					
วันที่ 09/01/2568								
1.	น.ส.พลอยขวัญ หางแก้ว	00010634	4,315,091.77	ครู	เดิม 00010007 นางสุกานดา ขอมี่กลาง		36,360.00	phanphimon
		สป6702980	971,000.00				15,800.00	
			3,344,091.77					
-----								
2.	นายมนตรี ไต่นุช	00001700	4,075,658.64	ข้าราชการบำนาญ	เดิม 00013355 น.ส.จุฑารัตน์ มิ่งสอน		20,720.00	phanphimon
		รป6700366	1,275,600.00				54,691.68	
			2,800,058.64					
-----								
สรุปวันที่	09/01/2568	2	ราย					
วันที่ 13/01/2568								

สหกรณ์ออมทรัพย์ครูสระแก้วจำกัด  
รายงานการเปลี่ยนแปลงหลักประกันเงินกู้  
ตั้งแต่วันที่ 01/01/2568 ถึงวันที่ 31/01/2568

ลำดับที่	ชื่อ - ชื่อสกุล	ทะเบียนสมาชิก เลขที่สัญญา	เงินคงเหลือ ทุนเรือนหุ้น วงเงินค้ำ	ตำแหน่ง	ผู้ค้ำ	ชื่อ - ชื่อสกุล	เงินเดือน	ผู้บันทึก	
วันที่ 13/01/2568									
1.	นายชัยวัฒน์ โนนสาย	00015663	49,209.41	นักวิชาการศึกษา	เดิม 00015098 นายถิรนันท์ คำนอุดม		16,900.00	phanphimon	
		สด6600093	22,400.00				ใหม่ 00015905 น.ส.พัคตร์ศร เศษวงศ์		22,350.00
			26,809.41						
-----									
2.	น.ส.กัญญาพัชร ทองเศรษฐี	00010373	27,500.00	พนักงานราชการ	เดิม 00013821 นายอภิวัฒน์ ทองคำ		24,150.00	phanphimon	
		ฉฉ6700142	359,310.00				ใหม่ 00016433 นางยุวดี จันทราลักษณ์		15,050.00
			0.00						
-----									
สรุปวันที่ 13/01/2568	2	ราย							
วันที่ 14/01/2568									
1.	นายสุวาวีโรจน์ จันลา	00002727	4,700,713.22	ข้าราชการบำนาญ	เดิม 00009449 น.ส.สมหญิง ชุมสุข		46,850.00	phanphimon	
		รป6700022	1,426,600.00				ใหม่ 00007014 น.ส.สุพิศ ทองโชติ		62,380.80
			3,274,113.22						
-----									
สรุปวันที่ 14/01/2568	1	ราย							
วันที่ 20/01/2568									
1.	นายกรณวี บำรุงจิต	00006851	2,300,726.59	ข้าราชการบำนาญ	เดิม 00000020 นายสุรียัน สุดปัญญา		42,500.00	phanphimon	
		สป6601378	1,001,500.00				ใหม่ 00006478 นายวีระชัย ศรีพรหม		40,340.80
			1,299,226.59						
-----									
สรุปวันที่ 20/01/2568	1	ราย							



สหกรณ์ออมทรัพย์ครูสระแก้วจำกัด  
รายงานการเปลี่ยนแปลงหลักประกันเงินกู้  
ตั้งแต่วันที่ 01/01/2568 ถึงวันที่ 31/01/2568

ลำดับที่	ชื่อ - ชื่อสกุล	ทะเบียนสมาชิก เลขที่สัญญา	เงินคงเหลือ ทุนเรือนหุ้น วงเงินค้ำ	ตำแหน่ง	ผู้ค้ำ	ชื่อ - ชื่อสกุล	เงินเดือน	ผู้บันทึก
วันที่ 21/01/2568								
1.	นายสุรเดช จรรัตน์	00004415 สป6301602	4,016,833.62 1,280,000.00 2,736,833.62	ข้าราชการบำนาญ	เดิม 00012691 ใหม่ 00010959	น.ส.รัตนศุภาพร โปธิ์สูงส่ง นางอารีรัตน์ ปัญญาวิภาส	29,760.00 34,320.00	phanphimon
สรุปวันที่ 21/01/2568      1      ราย								
วันที่ 22/01/2568								
1.	น.ส.พนารินทร์ วิเชีย	00012949 สป6602500	2,780,851.85 627,200.00 2,153,651.85	ครู	เดิม 00015497 ใหม่ 00016349	น.ส.รุ่งทิพา หลักกระโทก น.ส.ช่อลัดดา บานเย็น	39,360.00 17,050.00	phanphimon
-----								
2.	นายไพรัตน์ เฟ่งพินิจ	00007687 สป6402785	4,769,087.60 1,384,000.00 3,385,087.60	ข้าราชการบำนาญ	เดิม 00006246 ใหม่ 00007730	นางศิริพร ชาญชาติณรงค์ นางนันทิญา บุญคำ	10,010.00 37,127.63	phanphimon
-----								
สรุปวันที่ 22/01/2568      2      ราย								
วันที่ 23/01/2568								
1.	นายวรวิฑูร ถาวรทรัพย์	00012351 สป6402451	2,801,410.77 839,000.00 1,962,410.77	ผู้อำนวยการ	เดิม 00012998 ใหม่ 00015933	ว่าที่ ร.ต.ทวิชัย ละอองเอก น.ส.บุญฉนิศา น้ำใส	38,130.00 23,630.00	phanphimon
-----								

สหกรณ์ออมทรัพย์ครูสระแก้วจำกัด

หน้าที่: 5 / 7

รายงานการเปลี่ยนแปลงหลักประกันเงินกู้

พิมพ์วันที่: 31/01/2568

ตั้งแต่วันที่ 01/01/2568 ถึงวันที่ 31/01/2568

เวลา: 09:03:29

ลำดับที่	ชื่อ - ชื่อสกุล	ทะเบียนสมาชิก เลขที่สัญญา	เงินคงเหลือ ทุนเรือนหุ้น วงเงินค้ำ	ตำแหน่ง	ผู้ค้ำ	ชื่อ - ชื่อสกุล	เงินเดือน	ผู้บันทึก
วันที่ 23/01/2568								
2.	นางบุศดาว พิมพ์สระเกษ	00015547	362,820.58	ครู	เดิม 00014804 น.ส.ปีทมวรรณ พันเงาะ		28,790.00	phanphimon
		วน6500878	45,000.00		ใหม่ 00015225 นางกาญจนา ศิลา		28,210.00	
			317,820.58					
-----								
สรุปวันที่ 23/01/2568		2	ราย					
วันที่ 24/01/2568								
1.	นางนงคัลักษณ์ สุคันธี	00011337	3,508,893.46	ครู	เดิม 00011954 น.ส.อัจฉราภรณ์ วิสา		32,110.00	phanphimon
		สป6701863	920,000.00		ใหม่ 00009474 นายอนุพงษ์ โตเจริญ		41,160.00	
			2,588,893.46					
-----								
สรุปวันที่ 24/01/2568		1	ราย					
วันที่ 28/01/2568								
1.	นายบุญกล้า ปลื้มอารมณ์	00002481	300,000.00	ข้าราชการบำนาญ	เดิม 00012072 น.ส.หทัยรัตน์ สมานมิตร		27,460.00	phanphimon
		สส5601036	1,041,200.00		ใหม่ 00013349 น.ส.ภัณฑิ์พิมล ช้องใส		26,370.00	
			0.00					
-----								
2.	นางเย็นจิตร บุญศรี	00010088	2,017,120.21	ครู	เดิม 00013856 น.ส.พัชรี สมคุณ		27,600.00	phanphimon
		สป6204834	938,000.00		ใหม่ 00012161 นายภาณุวัฒน์ ไปใกล้		36,090.00	
			1,079,120.21					
-----								

สหกรณ์ออมทรัพย์ครูสระแก้วจำกัด  
รายงานการเปลี่ยนแปลงหลักประกันเงินกู้  
ตั้งแต่วันที่ 01/01/2568 ถึงวันที่ 31/01/2568

หน้าที่: 6 / 7

พิมพ์วันที่: 31/01/2568

เวลา: 09:03:29

ลำดับที่	ชื่อ - ชื่อสกุล	ทะเบียนสมาชิก เลขที่สัญญา	เงินคงเหลือ ทุนเรือนหุ้น วงเงินค้ำ	ตำแหน่ง	ผู้ค้ำ	ชื่อ - ชื่อสกุล	เงินเดือน	ผู้บันทึก
วันที่ 28/01/2568								
3.	นางชญัญร์ภัสร์ อ่อนศรี	00012023	49,750.00	รองผู้อำนวยการ	เดิม 00014272 น.ส.นิตยา รุ่งกุล		21,930.00	phanphimon
		สด6500142	971,000.00		ใหม่ 00009836 น.ส.พรพิมล มั่งมี		39,590.00	
			0.00					
-----								
สรุปวันที่ 28/01/2568		3	ราย					
วันที่ 31/01/2568								
1.	นายทองคำ กันบัวลา ✓	00000425 ✓	778,800.95	ข้าราชการบำนาญ	เดิม 00011413 นางสมพิศ พิมพ์แพทย์ ✓		11,951.25	phanphimon
		รบ6700329	448,740.00		ใหม่ 00013535 นายวิชาติ สุขเกษม ✓		13,922.83	
			330,060.95					
-----								
2.	นางศรีเกษม กันบัวลา ✓	00013242 ✓	2,042,621.37	ข้าราชการบำนาญ	เดิม 00011413 นางสมพิศ พิมพ์แพทย์ ✓		11,951.25	phanphimon
		รบ6700255	718,100.00		ใหม่ 00013535 นายวิชาติ สุขเกษม ✓		13,922.83	
			1,324,521.37					
-----								
3.	นางปรีชาลักษณ์ ดาวไชสง ✓	00001596 ✓	4,610,521.44	ข้าราชการบำนาญ	เดิม 00011413 นางสมพิศ พิมพ์แพทย์ ✓		11,951.25	phanphimon
		รบ6700246	1,421,400.00		ใหม่ 00000425 นายทองคำ กันบัวลา ✓		12,841.28	
			3,189,121.44					
-----								
สรุปวันที่ 31/01/2568		3	ราย					

สหกรณ์ออมทรัพย์ครูสระแก้วจำกัด  
รายงานการเปลี่ยนแปลงหลักประกันเงินกู้  
ตั้งแต่วันที่ 01/01/2568 ถึงวันที่ 31/01/2568

สรุปทั้งหมด

22 ราย

มติที่ประชุมคณะกรรมการเงินกู้ / คณะกรรมการดำเนินการ ในการประชุมครั้งที่ ..... 2 / 2568

เมื่อวันที่ 10 ต.ค. 68 .....ความเห็น.....

- 1. ....
- 2. ....
- 3. ....
- 4. ....
- 5. ....

เห็นควรอนุมัติ

เห็นควรอนุมัติ

ผู้จัดทำ

ความเห็น.....

ความเห็น.....

ลงชื่อ.....

ลงชื่อ.....

ลงชื่อ.....

เจ้าหน้าที่ฝ่ายสินเชื่อ

( นางชวนชื่น น้ำเหนือ )

( นางรวีวรรณ เจริญสุข )

ผู้ตรวจสอบ / รองผู้จัดการสินเชื่อ

ผู้จัดการ

กลับสู่ระเบียบวาระที่ 3.3

# สหกรณ์ออมทรัพย์ครูสระแก้ว จำกัด

## ก้าวสู่ทศวรรษที่ 4

### สารสนเทศเพื่อการบริหารจัดการสหกรณ์



## ประจำเดือน มกราคม

### ปีบัญชี 2568

1. ผลการดำเนินงานประจำเดือน / รอบปีบัญชี
2. รายละเอียดทุนสวัสดิการเพื่อความมั่นคงแก่สมาชิกและสหกรณ์
3. แบบรายงานนำส่งนายทะเบียนและหน่วยงานที่เกี่ยวข้อง
  - 3.1 แบบรายงานการดำรงสินทรัพย์สภาพคล่อง
  - 3.2 แบบรายงานทางการเงิน (รอเข้าดำเนินการ)
  - 3.3 แบบรายงานปริมาณธุรกิจ
  - 3.4 รายการย่อแสดงสินทรัพย์และหนี้สิน

### งานบัญชีและวิเคราะห์



## ผลการดำเนินงาน ประจำเดือน / รอบปีบัญชี

ประจำเดือน มกราคม

ปีบัญชี 2568



งานบัญชีและวิเคราะห์

รหัสบัญชี	รายการ	ยอดยกมา		รายการเคลื่อนไหว		ยอดยกไป	
		เดบิต	เครดิต	เดบิต	เครดิต	เดบิต	เครดิต
11110001	เงินสด	1,741.00	0.00	42,506,109.17	42,506,319.17	1,531.00	0.00
11121101	ธ.กรุงไทย สก.เลขที่ 236-6-00599-7 (C)	0.00	123,660.20	379,854,845.82	379,743,160.62	0.00	11,975.00
11121201	ธ.ทหารไทยธนชาติ สก.เลขที่ 841-1-00111-1 (C)	0.00	0.00	22,004,000.00	22,004,000.00	0.00	0.00
11121301	ธ.ก.ส. สก.เลขที่ 0820112504 (C)	0.00	0.00	30,000,020.00	30,000,020.00	0.00	0.00
11121401	ธ.ออมสิน สก.เลขที่ 000000427039 (C)	0.37	0.00	0.00	0.00	0.37	0.00
11122101	ธ.กรุงไทย สก.เลขที่ 236-1-10009-6 (S)	84,975,464.08	0.00	405,079,158.84	379,858,675.82	110,195,947.10	0.00
11122202	ธ.ทหารไทยธนชาติ สก. เลขที่ 841-2-03939-1 (S)	7,975,605.31	0.00	20,194,700.00	22,004,240.00	6,166,065.31	0.00
11122301	ธ.ก.ส. สก.เลขที่ 020039144331 (S)	408,582.16	0.00	34,194,600.00	33,236,841.93	1,366,340.23	0.00
11122401	ธ.ออมสิน สก.เลขที่ 0-5177342153-5 (S)	5,190,889.67	0.00	183,328,700.00	187,364,383.56	1,155,206.11	0.00
11122501	ธ.กรุงเทพ สก.เลขที่ 539-0-18863-8 (S)	489,240.06	0.00	0.00	0.00	489,240.06	0.00
11410001	เงินให้กู้-ฉุกเฉิน	25,287,030.00	0.00	5,888,864.65	4,155,094.65	27,020,800.00	0.00
11420001	เงินให้กู้-สามัญ	9,695,474,318.79	0.00	474,970,177.69	464,027,148.32	9,706,417,348.16	0.00
11420003	เงินให้กู้-สวัสดิการเพื่อความมั่นคงแก่สมาชิกและสหกรณ์	841,200,000.00	0.00	6,403,638.10	8,203,638.10	839,400,000.00	0.00
11420004	เงินให้กู้-โครงการแก้ไขปัญหาน้ำดื่ม	27,165,170.87	0.00	2,672,661.67	2,861,612.98	26,976,219.56	0.00
11420006	เงินให้กู้-สวัสดิการเพื่อช่วยเหลือผู้ต่ำประกัน	6,027,601.41	0.00	0.00	28,311.31	5,999,290.10	0.00
11420007	เงินให้กู้-สวัสดิการเพื่อชำระหนี้บัตรเครดิต	5,647,649.68	0.00	0.00	0.00	5,647,649.68	0.00
11420008	เงินให้กู้-โครงการเงินกู้สามัญพิเศษ(ลดส่งเงินคืน)	19,800,000.00	0.00	0.00	0.00	19,800,000.00	0.00
11420009	เงินให้กู้-สวัสดิการ โครงการส่งเสริมอาชีพ	4,535,412.60	0.00	0.00	291,821.43	4,243,591.17	0.00
11420010	เงินให้กู้-สวัสดิการเอทีเอ็มดำรงชีพ	78,138,970.34	0.00	1,520,723.64	1,365,168.12	78,294,525.86	0.00
11420012	เงินให้กู้-วิทยฐานะ	443,795,952.83	0.00	30,587,034.37	25,649,973.05	448,733,014.15	0.00
11420013	เงินให้กู้-สวัสดิการ พ.ศ.	1,200,000.00	0.00	37,500.00	2,500.00	1,235,000.00	0.00
11420014	เงินให้กู้-เพื่อแก้ไขปัญหาน้ำดื่มในระบบ	100,000.00	0.00	0.00	0.00	100,000.00	0.00

งบทดลอง

เวลา :09:10

วันที่ 1 มกราคม พ.ศ. 2568 ถึงวันที่ 31 มกราคม พ.ศ. 2568

หน้าที่ : 2 / 10

รหัสบัญชี	รายการ	ยอดยกมา		รายการเคลื่อนไหว		ยอดยกไป	
		เดบิต	เครดิต	เดบิต	เครดิต	เดบิต	เครดิต
11420015	เงินให้กู้-โครงการรวมหนี้ปันสุข	1,775,342,669.77	0.00	2,313.55	4,524,244.22	1,770,820,739.10	0.00
11420016	เงินให้กู้-สวัสดิการพิเศษโครงการรวมหนี้ปันสุข	20,560,762.45	0.00	2,418,664.96	358,375.67	22,621,051.74	0.00
11440009	ลูกหนี้ขาดสมาชิกภาพ	84,021,473.79	0.00	83,279,745.49	84,021,473.79	83,279,745.49	0.00
11540009	ค่าเผื่อนี้สงสัยจะสูญ-ลูกหนี้ขาดสมาชิกภาพ	0.00	4,714,881.99	0.00	0.00	0.00	4,714,881.99
11600001	ดอกเบี้ยค้างรับเงินให้กู้แก่สมาชิก	2,003,573.63	0.00	0.00	2,003,573.63	0.00	0.00
11910001	ลูกหนี้ตัวแทนหักเงินส่ง	0.00	0.00	109,660,371.89	109,660,371.89	0.00	0.00
11940001	ลูกหนี้เงินยืมตรง	4,283,865.22	0.00	0.00	0.00	4,283,865.22	0.00
11940002	ค่าเผื่อนี้สงสัยจะสูญ-ลูกหนี้เงินยืมตรง	0.00	4,283,865.22	0.00	0.00	0.00	4,283,865.22
11940003	ลูกหนี้เงินรอเรียกคืน	0.00	0.00	1,237.79	0.00	1,237.79	0.00
11950001	เงินสินไหมทดแทน บมจ. ไทยสมุทรประกันชีวิต ค้างรับ	3,500,000.00	0.00	7,800,000.00	10,400,000.00	900,000.00	0.00
11970001	เบี้ยประกันภัยจ่ายล่วงหน้า	30,518.69	0.00	0.00	0.00	30,518.69	0.00
11970002	ค่าดูแลระบบงานจ่ายล่วงหน้า	80,250.00	0.00	0.00	0.00	80,250.00	0.00
11980001	วัสดุสำนักงาน	18,830.00	0.00	0.00	0.00	18,830.00	0.00
12100001	หุ้นชุมนุมสหกรณ์ออมทรัพย์แห่งประเทศไทย จำกัด	29,434,000.00	0.00	0.00	0.00	29,434,000.00	0.00
12210001	ที่ดิน	6,175,000.00	0.00	0.00	0.00	6,175,000.00	0.00
12220001	อาคารและสิ่งปลูกสร้าง	12,326,829.64	0.00	0.00	0.00	12,326,829.64	0.00
12230001	ยานพาหนะ	2,786,758.00	0.00	0.00	0.00	2,786,758.00	0.00
12240001	เครื่องใช้สำนักงาน	9,311,742.53	0.00	4,590.00	0.00	9,316,332.53	0.00
12250001	เครื่องตกแต่งสำนักงาน	1,078,943.63	0.00	0.00	0.00	1,078,943.63	0.00
12320001	ค่าเสื่อมราคาสะสม-อาคารและสิ่งปลูกสร้าง	0.00	9,104,271.40	0.00	35,000.00	0.00	9,139,271.40
12330001	ค่าเสื่อมราคาสะสม-ยานพาหนะ	0.00	1,739,046.96	0.00	25,000.00	0.00	1,764,046.96
12340001	ค่าเสื่อมราคาสะสม-เครื่องใช้สำนักงาน	0.00	7,063,302.08	0.00	60,000.00	0.00	7,123,302.08



รหัสบัญชี	รายการ	ยอดยกมา		รายการเคลื่อนไหว		ยอดยกไป	
		เดบิต	เครดิต	เดบิต	เครดิต	เดบิต	เครดิต
12350001	ค่าเสื่อมราคาสะสม-เครื่องตกแต่งสำนักงาน	0.00	906,789.05	0.00	4,500.00	0.00	911,289.05
12400001	โปรแกรมระบบคอมพิวเตอร์(รอตัดจ่าย)	2,977,262.36	0.00	0.00	15,000.00	2,962,262.36	0.00
12510001	ส่วนปรับปรุงที่ดิน(รอตัดจ่าย)	16,520.84	0.00	0.00	1,300.00	15,220.84	0.00
12520001	ส่วนปรับปรุงอาคารและสิ่งปลูกสร้าง(รอตัดจ่าย)	308,124.80	0.00	0.00	10,000.00	298,124.80	0.00
12530001	ระบบไฟฟ้าส่องสว่าง(รอตัดจ่าย)	9,892.70	0.00	0.00	500.00	9,392.70	0.00
12560001	เงินประกันการไฟฟ้าส่วนภูมิภาค	69,000.00	0.00	0.00	0.00	69,000.00	0.00
12570001	เงินประกันการประปาส่วนภูมิภาค	1,000.00	0.00	0.00	0.00	1,000.00	0.00
	<b>รวมสินทรัพย์</b>	<b>13,201,750,647.22</b>	<b>27,935,816.90</b>	<b>1,842,409,657.63</b>	<b>1,814,422,248.26</b>	<b>13,229,750,871.39</b>	<b>27,948,631.70</b>
21111401	คำสัญญาใช้เงิน-ธ.ออมสิน สาขาสระแก้ว	0.00	1,400,000,000.00	1,400,000,000.00	1,220,000,000.00	0.00	1,220,000,000.00
21111501	คำสัญญาใช้เงิน-ธ.ก.ส. สาขาสระแก้ว	0.00	1,160,000,000.00	550,000,000.00	580,000,000.00	0.00	1,190,000,000.00
21122201	เงินกู้ยืมระยะสั้น-สอ.ครุฑตราด จก.	0.00	111,000,000.00	0.00	0.00	0.00	111,000,000.00
21122402	เงินกู้ยืมระยะสั้น-สอ.สาธารณสุขตราด จก.	0.00	48,000,000.00	0.00	2,000,000.00	0.00	50,000,000.00
21122502	เงินกู้ยืมระยะสั้น-สอ.พนักงานบ.การบินไทย จก.	0.00	0.00	0.00	200,000,000.00	0.00	200,000,000.00
21221001	เงินกู้ยืมระยะยาว-ชสอ.	0.00	1,237,453,996.14	7,550,300.00	0.00	0.00	1,229,903,696.14
21222001	เงินกู้ยืมระยะยาว-สอ.ครุฑตราด จก.	0.00	78,000,000.00	1,000,000.00	0.00	0.00	77,000,000.00
21222005	เงินกู้ยืมระยะยาว-สอ.ครูสมุทรสาคร จก.	0.00	62,000,000.00	2,250,000.00	0.00	0.00	59,750,000.00
21222007	เงินกู้ยืมระยะยาว-สอ.ครูกรมสามัญศึกษา จก.	0.00	415,200,000.00	16,800,000.00	0.00	0.00	398,400,000.00
21223004	เงินกู้ยืมระยะยาว-มหาวิทยาลัยมหิดล	0.00	305,000,000.00	19,900,000.00	0.00	0.00	285,100,000.00
22100001	เงินรับฝากออมทรัพย์	0.00	171,144,481.59	6,368,527.02	6,686,912.65	0.00	171,462,867.22
22100002	เงินรับฝากออมทรัพย์-เอทีเอ็ม	0.00	29,576,603.22	1,694,875.20	596,391.49	0.00	28,478,119.51
22100003	เงินรับฝากออมทรัพย์-นิติบุคคล	0.00	3,261,631.21	556,200.00	157,018.00	0.00	2,862,449.21
22100004	เงินรับฝากออมทรัพย์-โครงการส่งเสริมอาชีพ	0.00	378,280.06	188,398.59	131,443.50	0.00	321,324.97

รหัสบัญชี	รายการ	ยอดยกมา		รายการเคลื่อนไหว		ยอดยกไป	
		เดบิต	เครดิต	เดบิต	เครดิต	เดบิต	เครดิต
22100008	เงินรับฝากออมทรัพย์-สหกรณ์อื่น(ประเภทที่3)	0.00	315,840,570.33	840,570.33	842,877.96	0.00	315,842,877.96
22200001	เงินรับฝากออมทรัพย์พิเศษ	0.00	1,761,358,517.34	46,396,035.27	49,337,290.80	0.00	1,764,299,772.87
22200002	เงินรับฝากออมทรัพย์พิเศษ-สมาชิกสมทบ	0.00	280,977,689.49	3,974,925.70	4,576,370.00	0.00	281,579,133.79
22200003	เงินรับฝากออมทรัพย์พิเศษ-นิติบุคคล	0.00	24,831,238.64	296,877.00	433,133.00	0.00	24,967,494.64
22200004	เงินรับฝากออมทรัพย์พิเศษ-เงินออมโรงเรียน	0.00	19,853,544.94	257,559.00	634,676.00	0.00	20,230,661.94
22200005	เงินรับฝากออมทรัพย์พิเศษ-สหกรณ์อื่น	0.00	1,012,117.76	2,117.76	2,123.58	0.00	1,012,123.58
22500001	เงินรับฝากออมทรัพย์ดำรงชีพ	0.00	495,935,910.00	1,887,543.71	10,419,243.71	0.00	504,467,610.00
22600001	เงินรับฝากโครงการรวมหนี้บ้านสุข	0.00	1,465,950.80	136,239.70	7,400.00	0.00	1,337,111.10
23000001	ดอกเบี้ยเงินกู้ยืมค้างจ่าย	0.00	3,682,191.78	3,682,191.78	0.00	0.00	0.00
23000002	ดอกเบี้ยเงินรับฝากค้างจ่าย	0.00	1,415,094.70	1,354.49	7,753,167.37	0.00	9,166,907.58
23000003	ค่าใช้จ่ายค้างจ่าย	0.00	625,000.00	0.00	625,000.00	0.00	1,250,000.00
23000004	ภาษีหัก ณ ที่จ่ายค้างจ่าย	0.00	148,505.60	148,505.60	6,954.12	0.00	6,954.12
23000005	เบี้ยประกันชีวิตระหว่างปีค้างจ่าย	0.00	285,635.00	285,635.00	46,845.00	0.00	46,845.00
23000006	เบี้ยประกันชีวิตประจำปีค้างจ่าย	0.00	14,681,511.00	14,681,511.00	0.00	0.00	0.00
23000007	เงินประกันสังคมรอนำส่ง	0.00	14,123.00	14,170.00	14,217.00	0.00	14,170.00
23000008	เจ้าหน้าที่เงินรอจ่ายคืน	0.00	11,647.66	24,244.00	1,143,655.52	0.00	1,131,059.18
23000009	เจ้าหน้าที่เงินรอตรวจสอบ	0.00	15,817.00	2,000.00	0.00	0.00	13,817.00
23000011	เจ้าหน้าที่เงินสินไหมทดแทนสมาชิกค้างจ่าย	0.00	2,600,000.00	6,800,000.00	4,200,000.00	0.00	0.00
23000012	เจ้าหน้าที่เงินสินไหมทดแทนทุนสวัสดิการเพื่อความมั่นคงค้างจ่าย	0.00	900,000.00	3,600,000.00	3,600,000.00	0.00	900,000.00
23000013	ค่าบำรุงสันนิบาตค้างจ่าย	0.00	30,000.00	30,000.00	0.00	0.00	0.00
23000017	เงินเรียกเก็บผู้ค้าประกัน	0.00	0.00	162,511.44	162,511.44	0.00	0.00
23000019	เบี้ยประกันชีวิตระหว่างปีค้างจ่าย(ผู้วิध्यฐานะ)	0.00	73,367.00	73,367.00	6,945.00	0.00	6,945.00

## งบทดลอง

เวลา :09:11

วันที่ 1 มกราคม พ.ศ. 2568 ถึงวันที่ 31 มกราคม พ.ศ. 2568

หน้าที่ : 5 / 10

รหัสบัญชี	รายการ	ยอดยกมา		รายการเคลื่อนไหว		ยอดยกไป	
		เดบิต	เครดิต	เดบิต	เครดิต	เดบิต	เครดิต
23000020	เบี่ยประกันชีวิตระหว่างปีค้างจ่าย(ผู้เอาที่เอ็มดำรงชีพ)	0.00	2,867.00	2,867.00	952.00	0.00	952.00
23000024	เบี่ยประกันชีวิตระหว่างปีค้างจ่าย(เงินกู้สวัสดิการพิเศษ)	0.00	31,605.00	31,605.00	3,872.00	0.00	3,872.00
24000001	รายได้ค่าเช่าอาคารรับล่วงหน้า	0.00	10,000.00	0.00	0.00	0.00	10,000.00
24000003	เงินค้ำประกันสัญญาเช่าอาคาร	0.00	20,000.00	0.00	0.00	0.00	20,000.00
24000004	เงินรับฝากค้ำประกันเข้าหน้าที่	0.00	542,132.00	0.00	0.00	0.00	542,132.00
24000006	เงินสำรองบำเหน็จและเงินชดเชยเข้าหน้าที่	0.00	15,654,728.00	0.00	220,000.00	0.00	15,874,728.00
24000007	เงินค้ำประกันระบบโปรแกรมคอมพิวเตอร์	0.00	149,185.00	0.00	0.00	0.00	149,185.00
	<b>รวมหนี้สิน</b>	<b>0.00</b>	<b>7,963,183,941.26</b>	<b>2,089,640,131.59</b>	<b>2,093,609,000.14</b>	<b>0.00</b>	<b>7,967,152,809.81</b>
31000001	ทุนเรือนหุ้น	0.00	4,597,989,600.00	7,808,250.00	14,505,460.00	0.00	4,604,686,810.00
32000001	ทุนสำรอง	0.00	457,335,299.94	0.00	2,000.00	0.00	457,337,299.94
33000001	ทุนสาธารณประโยชน์	0.00	324,690.00	0.00	0.00	0.00	324,690.00
33000002	ทุนศึกษาอบรมทางสหกรณ์	0.00	454,025.00	0.00	0.00	0.00	454,025.00
33000003	ทุนรักษาระดับอัตราเงินปันผล	0.00	1,897,191.42	0.00	0.00	0.00	1,897,191.42
33000004	ทุนสวัสดิการสงเคราะห์สมาชิก	0.00	22,453,348.44	1,250,000.00	0.00	0.00	21,203,348.44
33000005	ทุนเสริมสร้างความมั่นคงให้แก่สหกรณ์	0.00	1,201,220.73	0.00	0.00	0.00	1,201,220.73
33000006	ทุนสวัสดิการเพื่อความมั่นคงแก่สมาชิกและสหกรณ์	0.00	81,678,840.93	9,768,310.00	3,600,000.00	0.00	75,510,530.93
33000007	ทุนสวัสดิการเพื่อชำระเบี่ยประกันชีวิตกลุ่มและค่าปลงศพ	0.00	38,567,599.20	3,736,948.00	0.00	0.00	34,830,651.20
	<b>รวมทุน</b>	<b>0.00</b>	<b>5,201,901,815.66</b>	<b>22,563,508.00</b>	<b>18,107,460.00</b>	<b>0.00</b>	<b>5,197,445,767.66</b>
41000001	ดอกเบี้ยรับ-เงินให้กู้ถูกเงิน	0.00	111,756.37	5,190.34	118,519.26	0.00	225,085.29
41000002	ดอกเบี้ยรับ-เงินให้กู้ถูกเงินเอทีเอ็ม	0.00	0.00	221.41	221.41	0.00	0.00
41000003	ดอกเบี้ยรับ-เงินให้กู้สามัญ	0.00	41,139,248.94	2,022,441.63	41,844,840.96	0.00	80,961,648.27
41000005	ดอกเบี้ยรับ-เงินให้กู้สวัสดิการเพื่อความมั่นคงแก่สมาชิกและสหกรณ์	0.00	4,499,998.34	187,552.77	4,522,248.86	0.00	8,834,694.43

รหัสบัญชี	รายการ	ยอดยกมา		รายการเคลื่อนไหว		ยอดยกไป	
		เดบิต	เครดิต	เดบิต	เครดิต	เดบิต	เครดิต
41000006	ดอกเบี้ยรับ-เงินให้กู้โครงการแก้ไขปัญหาน้ำดื่มสะอาดสมาชิก	0.00	127,112.74	3,744.34	126,697.34	0.00	250,065.74
41000007	ดอกเบี้ยรับ-เงินให้กู้สวัสดิการประกันชีวิตกลุ่ม	0.00	107,897.78	99,443.13	0.00	0.00	8,454.65
41000008	ดอกเบี้ยรับ-เงินให้กู้เพื่อช่วยเหลือผู้ค้าประกัน	0.00	5,129.21	165.92	5,118.69	0.00	10,081.98
41000009	ดอกเบี้ยรับ-เงินให้กู้สวัสดิการเพื่อชำระหนี้บัตรเครดิต	0.00	29,504.45	1,473.33	25,698.31	0.00	53,729.43
41000010	ดอกเบี้ยรับ-เงินให้กู้โครงการสามัญพิเศษ(ลดส่งเงินต้น)	0.00	88,015.97	4,600.29	88,277.73	0.00	171,693.41
41000011	ดอกเบี้ยรับ-เงินให้กู้สวัสดิการโครงการอาชีพเสริม	0.00	13,794.38	466.14	14,546.91	0.00	27,875.15
41000012	ดอกเบี้ยรับ-เงินให้กู้สวัสดิการเอทีเอ็มดำรงชีพ	0.00	338,587.77	13,516.17	335,427.58	0.00	660,499.18
41000014	ดอกเบี้ยรับ-เงินให้กู้วิทยฐานะ	0.00	1,691,041.72	63,621.34	1,705,582.71	0.00	3,333,003.09
41000015	ดอกเบี้ยรับ-เงินให้กู้สวัสดิการข.พ.ค.	0.00	5,558.38	178.72	5,350.04	0.00	10,729.70
41000016	ดอกเบี้ยรับ-เงินให้กู้เพื่อแก้ไขหนี้ในระบบ	0.00	508.18	16.44	339.68	0.00	831.42
41000017	ดอกเบี้ยรับ-เงินให้กู้โครงการรวมหนี้เป็นสุข	0.00	7,525,757.39	271,492.48	7,546,641.02	0.00	14,800,905.93
41000018	ดอกเบี้ยรับ-เงินให้กู้สวัสดิการพิเศษโครงการรวมหนี้เป็นสุข	0.00	86,417.11	2,631.77	92,560.66	0.00	176,346.00
41000099	ดอกเบี้ยรับ-ลูกหนี้ขาดสมาชิกภาพ	0.00	353,705.28	0.00	364,615.43	0.00	718,320.71
43000001	ดอกเบี้ยรับ-เงินฝากธนาคาร	0.00	24,040.53	0.00	1,354.49	0.00	25,395.02
49000001	รายได้ค่าธรรมเนียมแรกเข้าสมาชิก	0.00	9,000.00	0.00	6,500.00	0.00	15,500.00
49000002	รายได้ค่าธรรมเนียมแรกเข้าสมาชิกสมทบ	0.00	3,000.00	0.00	3,000.00	0.00	6,000.00
49000021	รายได้ค่าเช่าอาคารสำนักงาน	0.00	10,000.00	0.00	10,000.00	0.00	20,000.00
49000023	รายได้ค่าธรรมเนียมถอนเงินรับฝาก	0.00	12,878.00	0.00	2,000.00	0.00	14,878.00
49000024	รายได้ค่าธรรมเนียมออกสมุดใหม่	0.00	140.00	0.00	160.00	0.00	300.00
49000099	รายได้อื่นๆ	0.00	1,509.44	0.00	665.83	0.00	2,175.27
	<b>รวมรายได้</b>	<b>0.00</b>	<b>56,184,601.98</b>	<b>2,676,756.22</b>	<b>56,820,366.91</b>	<b>0.00</b>	<b>110,328,212.67</b>
51000001	ดอกเบี้ยจ่ายเงินกู้ (ระยะสั้น)	6,736,302.62	0.00	11,055,254.80	3,682,191.78	14,109,365.64	0.00

งบทดลอง

เวลา :09:11

วันที่ 1 มกราคม พ.ศ. 2568 ถึงวันที่ 31 มกราคม พ.ศ. 2568

หน้าที่ : 7 / 10

รหัสบัญชี	รายการ	ยอดยกมา		รายการเคลื่อนไหว		ยอดยกไป	
		เดบิต	เครดิต	เดบิต	เครดิต	เดบิต	เครดิต
51000002	ดอกเบี้ยจ่ายเงินกู้ (ระยะยาว)	5,461,212.72	0.00	6,700,802.50	0.00	12,162,015.22	0.00
52100001	ดอกเบี้ยจ่าย(เงินรับฝากออมทรัพย์)	389,865.62	0.00	397,681.80	0.00	787,547.42	0.00
52100002	ดอกเบี้ยจ่าย(เงินรับฝากออมทรัพย์เอทีเอ็ม)	66,912.97	0.00	67,797.71	0.00	134,710.68	0.00
52100003	ดอกเบี้ยจ่าย(เงินรับฝากออมทรัพย์นิติบุคคล)	7,568.71	0.00	6,898.79	0.00	14,467.50	0.00
52100004	ดอกเบี้ยจ่าย(เงินรับฝากออมทรัพย์โครงการอาชีพเสริม)	420.59	0.00	891.20	0.00	1,311.79	0.00
52200001	ดอกเบี้ยจ่าย(เงินรับฝากออมทรัพย์พิเศษ)	4,665,434.81	0.00	4,849,802.00	0.00	9,515,236.81	0.00
52200002	ดอกเบี้ยจ่าย(เงินรับฝากออมทรัพย์พิเศษสมาชิกสมทบ)	747,823.79	0.00	776,305.12	0.00	1,524,128.91	0.00
52200003	ดอกเบี้ยจ่าย(เงินรับฝากออมทรัพย์พิเศษนิติบุคคล)	65,362.74	0.00	68,209.31	0.00	133,572.05	0.00
52200004	ดอกเบี้ยจ่าย(เงินรับฝากออมทรัพย์พิเศษเงินออมโรงเรียน)	51,825.36	0.00	55,217.96	0.00	107,043.32	0.00
52200005	ดอกเบี้ยจ่าย(เงินรับฝากออมทรัพย์พิเศษสหกรณ์อื่น)	2,049.31	0.00	2,123.58	0.00	4,172.89	0.00
52200008	ดอกเบี้ยจ่าย(เงินรับฝากออมทรัพย์สหกรณ์อื่นประเภทที่3)	814,252.55	0.00	842,877.96	0.00	1,657,130.51	0.00
52500001	ดอกเบี้ยจ่าย(เงินรับฝากออมทรัพย์ดำรงชีพ)	1,368,242.20	0.00	1,535,625.20	0.00	2,903,867.40	0.00
52600001	ดอกเบี้ยจ่าย(เงินรับฝากโครงการรวมหนี้บ้านสุข)	897.59	0.00	3,428.93	0.00	4,326.52	0.00
52900001	ดอกเบี้ยจ่าย(เงินรับฝากค้ำประกันเจ้าหน้าที่)	1,245.90	0.00	1,266.21	0.00	2,512.11	0.00
53100001	เงินเดือน	722,100.00	0.00	722,100.00	0.00	1,444,200.00	0.00
53100003	เงินประจำตำแหน่ง	3,000.00	0.00	3,000.00	0.00	6,000.00	0.00
53100004	เงินเพิ่มการครองชีพ	18,000.00	0.00	18,000.00	0.00	36,000.00	0.00
53100005	ค่าตอบแทนล่วงเวลา	0.00	0.00	1,309.00	0.00	1,309.00	0.00
53100006	เงินสมทบกองทุนเงินทดแทน	0.00	0.00	3,900.00	0.00	3,900.00	0.00
53100007	เงินสมทบกองทุนประกันสังคม	0.00	0.00	14,170.00	0.00	14,170.00	0.00
53100008	เงินสวัสดิการเจ้าหน้าที่	9,926.00	0.00	42,446.00	0.00	52,372.00	0.00
53100009	ค่าเบี้ยเลี้ยง ที่พักและพาหนะ (เจ้าหน้าที่)	1,168.00	0.00	7,038.00	0.00	8,206.00	0.00

รหัสบัญชี	รายการ	ยอดยกมา		รายการเคลื่อนไหว		ยอดยกไป	
		เดบิต	เครดิต	เดบิต	เครดิต	เดบิต	เครดิต
53100010	ค่าบำนาญและเงินชดเชยเจ้าหน้าที่	220,000.00	0.00	220,000.00	0.00	440,000.00	0.00
53200001	ค่าซ่อมแซมบำรุงรักษา	6,465.00	0.00	4,430.00	0.00	10,895.00	0.00
53200002	ค่าเช่าอุปกรณ์และเครื่องใช้สำนักงาน	5,000.00	0.00	5,000.00	0.00	10,000.00	0.00
53300001	ค่าอาหารสมาชิกที่มาประชุมใหญ่	6,741,000.00	0.00	160,000.00	0.00	6,901,000.00	0.00
53300002	ค่าใช้จ่ายเดินทางร่วมประชุมใหญ่	6,741,000.00	0.00	160,000.00	0.00	6,901,000.00	0.00
53300003	ค่าของขวัญสมาชิก	625,000.00	0.00	625,000.00	0.00	1,250,000.00	0.00
53300004	ค่าสมทบทุนสวัสดิการสงเคราะห์สมาชิก	9,000,000.00	0.00	0.00	0.00	9,000,000.00	0.00
53300005	ค่าสมทบทุนสวัสดิการเพื่อความมั่นคงแก่สมาชิกและสหกรณ์	2,000,000.00	0.00	0.00	0.00	2,000,000.00	0.00
53300006	ค่าสงเคราะห์ศพสมาชิกและครอบครัว	36,000.00	0.00	36,000.00	0.00	72,000.00	0.00
53300007	ค่าสวัสดิการสมาชิกเกษียณอายุ	0.00	0.00	40,000.00	0.00	40,000.00	0.00
53300008	ค่าสวัสดิการงานวันครู	0.00	0.00	190,000.00	0.00	190,000.00	0.00
53300009	ค่าสวัสดิการรักษาพยาบาลสมาชิก	56,400.00	0.00	50,100.00	0.00	106,500.00	0.00
53300010	ค่าจัดอบรมและพัฒนาสมาชิก	0.00	0.00	30,000.00	0.00	30,000.00	0.00
53300011	ค่าใช้จ่ายส่งเสริมการออม	0.00	0.00	99,500.00	0.00	99,500.00	0.00
53400001	ค่าเบี้ยประชุม	53,600.00	0.00	36,000.00	0.00	89,600.00	0.00
53400002	ค่าเบี้ยเลี้ยง ที่พักและพาหนะ (กรรมการ)	43,128.00	0.00	33,254.00	0.00	76,382.00	0.00
53400003	ค่าตอบแทนผู้ตรวจสอบกิจการ	15,000.00	0.00	15,000.00	0.00	30,000.00	0.00
53400004	ค่าตอบแทนผู้หักเงิน	11,176.00	0.00	11,118.50	0.00	22,294.50	0.00
53400005	ค่าตอบแทนผู้เข้าร่วมประชุม	10,400.00	0.00	2,400.00	0.00	12,800.00	0.00
53400007	ค่าตอบแทนอื่นๆ	6,000.00	0.00	6,000.00	0.00	12,000.00	0.00
53400008	ค่าขามรักษาการณ์	11,000.00	0.00	11,000.00	0.00	22,000.00	0.00
53400011	ค่าบริหารจัดการด้านธรรมาภิบาลและบริหารความเสี่ยง	0.00	0.00	28,740.00	0.00	28,740.00	0.00

งบทดลอง

เวลา :09:11

วันที่ 1 มกราคม พ.ศ. 2568 ถึงวันที่ 31 มกราคม พ.ศ. 2568

หน้าที่ : 9 / 10

รหัสบัญชี	รายการ	ยอดยกมา		รายการเคลื่อนไหว		ยอดยกไป	
		เดบิต	เครดิต	เดบิต	เครดิต	เดบิต	เครดิต
53400012	ค่าบริหารจัดการด้านการมีส่วนร่วม	40,000.00	0.00	100,000.00	0.00	140,000.00	0.00
53400014	ค่าใช้จ่ายในการประชุมใหญ่	409,821.00	0.00	0.00	0.00	409,821.00	0.00
53400015	ค่าใช้จ่ายในการดำเนินคดีและติดตามหนี้	2,471.00	0.00	1,001.00	0.00	3,472.00	0.00
53400016	ค่าใช้จ่ายอนุรักษ์วัฒนธรรมและประเพณี	15,589.00	0.00	17,912.00	0.00	33,501.00	0.00
53400017	ค่าเบี้ยประกันภัย	0.00	0.00	20,626.39	0.00	20,626.39	0.00
53400018	ค่ารับรอง	36,901.00	0.00	8,967.00	0.00	45,868.00	0.00
53400019	ค่าน้ำประปา ค่าไฟฟ้า	908.22	0.00	25,473.86	0.00	26,382.08	0.00
53400020	ค่าโทรศัพท์	6,728.00	0.00	6,722.00	0.00	13,450.00	0.00
53400021	ค่าไปรษณีย์	10,034.00	0.00	2,442.00	0.00	12,476.00	0.00
53400022	ค่าธรรมเนียมและอากรแสตมป์	3,073.00	0.00	5,957.00	3,771.00	5,259.00	0.00
53400023	ค่าวัสดุสำนักงาน	48,489.00	0.00	27,085.00	0.00	75,574.00	0.00
53400024	ค่าเครื่องเขียนแบบพิมพ์	1,800.00	0.00	7,600.00	0.00	9,400.00	0.00
53400025	ค่าใช้จ่ายประชาสัมพันธ์	5,591.00	0.00	0.00	0.00	5,591.00	0.00
53400026	ค่าน้ำมันเชื้อเพลิง	5,310.00	0.00	3,567.00	0.00	8,877.00	0.00
53400027	ค่าใช้จ่ายด้านเทคโนโลยีสารสนเทศ	0.00	0.00	29,086.28	0.00	29,086.28	0.00
53400099	ค่าใช้จ่ายอื่นๆ	2,732.88	0.00	7,556.55	0.00	10,289.43	0.00
54100001	ค่าเสื่อมราคา-อาคารและสิ่งปลูกสร้าง	35,000.00	0.00	35,000.00	0.00	70,000.00	0.00
54100002	ค่าเสื่อมราคา-ยานพาหนะ	25,000.00	0.00	25,000.00	0.00	50,000.00	0.00
54100003	ค่าเสื่อมราคา-เครื่องใช้สำนักงาน	60,000.00	0.00	60,000.00	0.00	120,000.00	0.00
54100004	ค่าเสื่อมราคา-เครื่องตกแต่งสำนักงาน	4,500.00	0.00	4,500.00	0.00	9,000.00	0.00
54200001	ส่วนปรับปรุงที่ดินค้ำจ่าย	1,300.00	0.00	1,300.00	0.00	2,600.00	0.00
54200002	ส่วนปรับปรุงอาคารค้ำจ่าย	10,000.00	0.00	10,000.00	0.00	20,000.00	0.00

งบทดลอง

เวลา :09:11

วันที่ 1 มกราคม พ.ศ. 2568 ถึงวันที่ 31 มกราคม พ.ศ. 2568

หน้าที่ : 10 / 10

รหัสบัญชี	รายการ	ยอดยกมา		รายการเคลื่อนไหว		ยอดยกไป	
		เดบิต	เครดิต	เดบิต	เครดิต	เดบิต	เครดิต
54200003	ระบบไฟฟ้าส่องสว่างตัดจ่าย	500.00	0.00	500.00	0.00	1,000.00	0.00
54200004	สิทธิการใช้ซอฟต์แวร์ตัดจ่าย	15,000.00	0.00	15,000.00	0.00	30,000.00	0.00
	รวมค่าใช้จ่าย	47,455,528.58	0.00	29,354,984.65	3,685,962.78	73,124,550.45	0.00
	รวมทั้งหมด	13,249,206,175.80	13,249,206,175.80	3,986,645,038.09	3,986,645,038.09	13,302,875,421.84	13,302,875,421.84



## สหกรณ์ออมทรัพย์ครูสระแก้ว จำกัด

## งบฐานะการเงิน

ณ วันที่ 31 มกราคม 2568

สินทรัพย์	หมายเหตุ	ปีบัญชี 2568	ปีบัญชี 2567
		ม.ค.	พ.ย.
<b>สินทรัพย์หมุนเวียน</b>			
เงินสดและเงินฝากธนาคาร	3	119,374,330.18	104,716,119.69
เงินให้กู้ยืมระยะสั้น - สุทธิ	4	535,569,883.39	561,883,378.36
ดอกเบี้ยเงินให้กู้ค้างรับ	5	-	2,012,825.82
สินทรัพย์หมุนเวียนอื่น	6	1,030,836.48	2,665,845.28
รวมสินทรัพย์หมุนเวียน		655,975,050.05	671,278,169.15
<b>สินทรัพย์ไม่หมุนเวียน</b>			
เงินลงทุนระยะยาว	7	29,434,000.00	29,434,000.00
เงินให้กู้ยืมระยะยาว	4	12,500,304,209.63	12,451,599,757.11
ที่ดิน อาคารและอุปกรณ์ - สุทธิ	8	12,745,954.31	12,990,364.31
ซอฟต์แวร์ระหว่างพัฒนา	9	0.00	0.00
สิทธิการใช้ซอฟต์แวร์		2,962,262.36	2,992,262.36
สินทรัพย์ไม่หมุนเวียนอื่น - สุทธิ	10	392,738.34	416,338.34
รวมสินทรัพย์ไม่หมุนเวียน		12,545,839,164.64	12,497,432,722.12
รวมสินทรัพย์		13,201,814,214.69	13,168,710,891.27

	หมายเหตุ	ปีบัญชี 2568	ปีบัญชี 2567
		ม.ค.	พ.ย.
<u>หนี้สินและทุนของสหกรณ์</u>			
<b>หนี้สินหมุนเวียน</b>			
เงินเบิกเกินบัญชีธนาคารและเงินกู้ยืมระยะสั้น	11	2,771,011,975.00	2,459,326,000.00
ส่วนของหนี้สินไม่หมุนเวียนที่ถึงกำหนดชำระภายในหนึ่งปี	14	530,903,600.00	530,903,600.00
เงินรับฝาก	12	3,116,861,546.79	3,036,760,224.22
หนี้สินหมุนเวียนอื่น	13	12,690,706.88	57,971,468.86
รวมหนี้สินหมุนเวียน		6,431,467,828.67	6,084,961,293.08
<b>หนี้สินไม่หมุนเวียน</b>			
เงินกู้ยืมระยะยาว	14	1,519,250,096.14	1,614,250,696.14
หนี้สินไม่หมุนเวียนอื่น	15	16,446,860.00	15,999,616.94
รวมหนี้สินไม่หมุนเวียน		1,535,696,956.14	1,630,250,313.08
รวมหนี้สิน		7,967,164,784.81	7,715,211,606.16
<b>ทุนของสหกรณ์</b>			
ทุนเรือนหุ้น (มูลค่าหุ้นละ 10.00 บาท)	16	4,604,686,810.00	4,588,996,110.00
ทุนสำรอง		457,337,299.94	421,916,020.52
ทุนสะสมตามข้อบังคับ ระเบียบและอื่น ๆ	17	135,421,657.72	90,182,262.16
กำไรสุทธิประจำปี		37,203,662.22	352,404,892.43
รวมทุนของสหกรณ์		5,234,649,429.88	5,453,499,285.11
รวมหนี้สินและทุนของสหกรณ์		13,201,814,214.69	13,168,710,891.27

(ลงชื่อ) .....

(นายบุญชาญ บุญสวัสดิ์)

รองผู้จัดการฝ่ายบัญชีและวิเคราะห์

(ลงชื่อ) .....

(นางจริวรรณ เจริญสุข)

ผู้จัดการ

วันที่ 10 กุมภาพันธ์ 2568

สหกรณ์ออมทรัพย์ครูสระแก้ว จำกัด  
หมายเหตุประกอบงบการเงิน  
สำหรับปีสิ้นสุดวันที่ 31 มกราคม 2568

1. ข้อมูลทั่วไป

- สหกรณ์ได้จดทะเบียนแก้ไขเพิ่มเติมข้อบังคับใหม่ตามมติที่ประชุมใหญ่ปี 2551 เมื่อวันที่ 17 มกราคม 2552 โดยเปลี่ยนรอบปีบัญชีจากเดิมสิ้นสุดวันที่ 31 ธันวาคม มาเป็นรอบปีบัญชีสิ้นสุดวันที่ 30 พฤศจิกายน ของทุกปี ซึ่งนายทะเบียนสหกรณ์ได้รับจดทะเบียนไว้แล้ว ตั้งแต่วันที่ 3 มีนาคม 2552 เลขทะเบียนข้อบังคับที่ อ.002143

2. สรุปนโยบายการบัญชีที่สำคัญ

- สหกรณ์บันทึกบัญชีโดยใช้เกณฑ์คงค้าง
- สหกรณ์รับรู้รายได้ดอกเบี้ยตามเกณฑ์สัดส่วนของเวลา ส่วนจำนวนรายได้จะเท่ากับอัตราดอกเบี้ยคูณด้วยจำนวนเงินต้นที่ค้างชำระตามระยะเวลาที่กู้ยืม
- สหกรณ์ระงับการรับรู้รายได้ที่เกิดจากดอกเบี้ยเงินให้กู้ของลูกหนี้อื่นอันมีมูลหนี้ที่เกิดจากการให้เงินกู้ตามเกณฑ์คงค้างของลูกหนี้ขาดสภาพ จำนวน 52,158.60 บาท ซึ่งหากสหกรณ์รับรู้ดอกเบี้ยเงินให้กู้ของลูกหนี้ดังกล่าวแล้ว จะทำให้สหกรณ์มีกำไรสุทธิประจำปีเป็นจำนวน 352,457,051.03 บาท
- สหกรณ์ได้ตั้งค่าเผื่อนี้สงสัยจะสูญตามหลักเกณฑ์ที่กำหนดไว้ในประกาศนายทะเบียนสหกรณ์ เรื่องการประมาณการค่าเผื่อนี้สงสัยจะสูญสำหรับสหกรณ์ออมทรัพย์และสหกรณ์เครดิตยูเนียนที่เรียกเก็บเงินงวดชำระหนี้จากสมาชิก โดยการหักจากเงินได้ ณ ที่จ่าย พ.ศ. 2567 ลงวันที่ 25 กรกฎาคม 2567 ซึ่งเป็นแนวทางปฏิบัติเพิ่มเติมจากระเบียบนายทะเบียนสหกรณ์ว่าด้วยการบัญชีของสหกรณ์และกลุ่มเกษตรกร พ.ศ. 2563 ลงวันที่ 1 กันยายน 2563 จนกว่ากฎกระทรวงว่าด้วยการจัดชั้นสินทรัพย์และการกันเงินสำรองจะมีผลใช้บังคับ
- เงินลงทุนระยะยาวที่เป็นเงินลงทุนในหลักทรัพย์ที่ไม่อยู่ในความต้องการของตลาดแสดงด้วยราคาทุน
- สหกรณ์ตีราคาวัสดุคงเหลือตามราคาทุน
- ค่าเสื่อมราคาอาคารและอุปกรณ์ คำนวณโดยวิธีเส้นตรงในอัตราที่นายทะเบียนสหกรณ์กำหนด ทั้งนี้ยกเว้นที่ดิน
- สิทธิการใช้ซอฟต์แวร์ต่าง ๆ ตัดจ่าย 5 - 10 ปี หรือตามการเปลี่ยนแปลงการใช้ซอฟต์แวร์ใหม่
- ส่วนปรับปรุงที่ดิน อาคารและระบบไฟฟ้า ตัดจ่ายโดยวิธีเส้นตรงในอัตราร้อยละ 20 ต่อปี
- ค่าซ่อมบำรุง ค่าซ่อมแซม รวมทั้งการซื้อมาเปลี่ยนแทนสำหรับสินทรัพย์รายการย่อย ๆ ถือเป็นค่าใช้จ่ายหักจากรายได้ การต่อเติมหรือเพิ่มเติมอาคารและอุปกรณ์รายใหญ่ ๆ ถือเป็นราคาทุนของสินทรัพย์
- การบันทึกบัญชีสำรองเงินชดเชย ตาม พ.ร.บ.คุ้มครองแรงงาน สหกรณ์ได้ทำการบันทึกสำรองเงินชดเชยสำหรับเจ้าหน้าที่ โดยเงินชดเชยจะต้องไม่ต่ำกว่าร้อยละ 10 คูณด้วยจำนวนปีที่เริ่มประมาณการจนถึงปีปัจจุบัน ของเงินชดเชยที่คำนวณได้ตาม พ.ร.บ.คุ้มครองแรงงาน
- เงินสดในงบกระแสเงินสด หมายถึง เงินสดในมือ เงินฝากธนาคารทุกประเภทและเงินฝากสหกรณ์ทุกประเภททั้งนี้รวมถึงเงินฝากธนาคาร และเงินฝากสหกรณ์ที่นำไปเป็นหลักทรัพย์ค้ำประกันหนี้สินด้วย

## 3. เงินสดและเงินฝากธนาคาร ประกอบด้วย

	<u>ปีบัญชี 2568</u>	<u>ปีบัญชี 2567</u>
	<u>ม.ค.</u>	<u>พ.ย.</u>
เงินสด	1,531.00	1,001.00
เงินฝากธนาคาร		
กระแสรายวัน	0.37	0.00
ออมทรัพย์	119,372,798.81	104,715,118.69
รวม	<u>119,374,330.18</u>	<u>104,716,119.69</u>

## 4. เงินให้กู้ยืม - สุทธิ ประกอบด้วย

	<u>ปีบัญชี 2568</u>		<u>ปีบัญชี 2567</u>	
	<u>ม.ค.</u>		<u>พ.ย.</u>	
	<u>ระยะสั้น</u>	<u>ระยะยาว</u>	<u>ระยะสั้น</u>	<u>ระยะยาว</u>
<b>เงินให้กู้ยืม - ปกติ</b>				
ลูกหนี้เงินกู้ฉุกเฉิน	1,101,880.53	25,918,919.47	12,255,953.76	13,012,945.24
ลูกหนี้เงินกู้สามัญ	455,903,139.36	11,634,985,290.16	468,932,018.35	11,597,386,810.87
ลูกหนี้เงินกู้สวัสดิการเพื่อความมั่นคง				
แก่สมาชิกและสหกรณ์	0.00	839,400,000.00	0.00	841,200,000.00
รวมเงินให้กู้ยืม - ปกติ	<u>457,005,019.89</u>	<u>12,500,304,209.63</u>	<u>481,187,972.11</u>	<u>12,451,599,756.11</u>
<b>ลูกหนี้อื่นอันมีมูลหนี้ที่เกิดจากการให้เงินกู้</b>				
ลูกหนี้ขาดสมาชิกภาพ	83,279,745.49	0.00	85,410,288.24	0.00
หัก ค่าเผื่อหนี้สงสัยจะสูญ	<u>4,714,881.99</u>	<u>0.00</u>	<u>4,714,881.99</u>	<u>0.00</u>
รวมลูกหนี้ขาดสมาชิกภาพ - สุทธิ	<u>78,564,863.50</u>	<u>0.00</u>	<u>80,695,406.25</u>	<u>0.00</u>
รวมลูกหนี้อื่นอันมีมูลหนี้ที่เกิดจากการให้เงินกู้ - สุทธิ	<u>78,564,863.50</u>	<u>0.00</u>	<u>80,695,406.25</u>	<u>0.00</u>
รวมเงินให้กู้ยืม - สุทธิ	<u>535,569,883.39</u>	<u>12,500,304,209.63</u>	<u>561,883,378.36</u>	<u>12,451,599,756.11</u>

## 5. ดอกเบี้ยเงินให้กู้ค้างรับ ประกอบด้วย

	<u>ปีบัญชี 2568</u>	<u>ปีบัญชี 2567</u>
	<u>ม.ค.</u>	<u>พ.ย.</u>
ดอกเบี้ยเงินให้กู้ค้างรับ - ลูกหนี้เงินกู้ฉุกเฉิน	-	3,584.44
ดอกเบี้ยเงินให้กู้ค้างรับ - ลูกหนี้เงินกู้สามัญ	0.00	1,842,064.94
ดอกเบี้ยเงินให้กู้ค้างรับ - ลูกหนี้เงินกู้สวัสดิการเพื่อความมั่นคง		
แก่สมาชิกและสหกรณ์	0.00	157,924.25
ดอกเบี้ยเงินให้กู้ค้างรับ - ลูกหนี้ขาดสมาชิกภาพ	-	9,252.19
รวม	<u>-</u>	<u>2,012,825.82</u>

## 6. สินทรัพย์หมุนเวียนอื่น ประกอบด้วย

	<u>ปีบัญชี 2568</u>	<u>ปีบัญชี 2567</u>
	<u>ม.ค.</u>	<u>พ.ย.</u>
เงินสดใหม่ทดแทนค้ำรับ	900,000.00	2,400,000.00
ค่าเบี้ยประกันภัยจ่ายล่วงหน้า	30,518.69	30,518.69
ค่าดูแลระบบงานจ่ายล่วงหน้า	80,250.00	80,250.00
วัสดุสำนักงาน	18,830.00	18,830.00
เครื่องเขียนแบบพิมพ์	0.00	0.00
ดอกเบี้ยเงินค้ำรับฝากธนาคาร	-	132,821.59
ลูกหนี้เงินรอเรียกคืน	1,237.79	3,425.00
รวม	<u>1,030,836.48</u>	<u>2,665,845.28</u>

## 7. เงินลงทุน ประกอบด้วย

	<u>ปีบัญชี 2568</u>	<u>ปีบัญชี 2567</u>
	<u>ม.ค.</u>	<u>พ.ย.</u>
	<u>ราคาทุน</u>	<u>ราคาทุน</u>
<u>เงินลงทุนระยะยาว</u>		
<u>เงินลงทุนที่ไม่อยู่ในความต้องการของตลาด</u>		
หุ้นชุมนุมสหกรณ์ออมทรัพย์แห่งประเทศไทย จำกัด	29,434,000.00	29,434,000.00
รวม	<u>29,434,000.00</u>	<u>29,434,000.00</u>

## 8. ที่ดิน อาคารและอุปกรณ์ - สุทธิ ประกอบด้วย

	<u>ปีบัญชี 2568</u>	<u>ปีบัญชี 2567</u>
	<u>ม.ค.</u>	<u>พ.ย.</u>
ราคาทุน		
ที่ดิน	6,175,000.00	6,175,000.00
อาคารและสิ่งปลูกสร้าง	12,326,829.64	12,326,829.64
ยานพาหนะ	2,786,758.00	2,786,758.00
เครื่องตกแต่งและเครื่องใช้สำนักงาน	10,395,276.16	10,390,686.16
รวมราคาทุน	<u>31,683,863.80</u>	<u>31,679,273.80</u>
<u>หัก ค่าเสื่อมราคาสะสม</u>		
อาคารและสิ่งปลูกสร้าง	9,139,271.40	9,069,271.40
ยานพาหนะ	1,764,046.96	1,714,046.96
เครื่องตกแต่งและเครื่องใช้สำนักงาน	8,034,591.13	7,905,591.13
รวมค่าเสื่อมราคาสะสม	<u>18,937,909.49</u>	<u>18,688,909.49</u>
ที่ดิน อาคารและอุปกรณ์ - สุทธิ	<u>12,745,954.31</u>	<u>12,990,364.31</u>

## 9. ซอฟต์แวร์ระหว่างพัฒนา

ในรอบปีบัญชี 2566 ซอฟต์แวร์ระหว่างพัฒนา จำนวน 1,880,000.00 บาท พัฒนาแล้วเสร็จประมาณร้อยละ 70.15 ของมูลค่างานทั้งสิ้นจำนวน 2,680,000.00 บาท และในรอบปีบัญชี 2567 การพัฒนาแล้วเสร็จเรียบร้อยแล้ว จึงโอนมาเป็นโปรแกรมระบบคอมพิวเตอร์ พร้อมทั้งคำนวณค่าใช้จ่ายตัดจ่าย

## 10. สินทรัพย์ไม่หมุนเวียนอื่น - สุทธิ ประกอบด้วย

	<u>ปีบัญชี 2568</u>	<u>ปีบัญชี 2567</u>
	<u>ม.ค.</u>	<u>พ.ย.</u>
ลูกหนี้เงินยืมโดยตรง	4,283,865.22	4,283,865.22
หัก ค่าเผื่อหนี้สงสัยจะสูญ	4,283,865.22	4,283,865.22
ลูกหนี้เงินยืมโดยตรง - สุทธิ	0.00	0.00
เงินประกันไฟฟ้า	69,000.00	69,000.00
เงินประกันการใช้น้ำประปา	1,000.00	1,000.00
ส่วนปรับปรุงที่ดิน อาคารและระบบไฟฟ้าส่องสว่างรอตัดจ่าย	322,738.34	346,338.34
รวม	<u>392,738.34</u>	<u>416,338.34</u>

ลูกหนี้เงินยืมโดยตรงเป็นรายการที่สหกรณ์โดยตรงจ่ายค่าสินไหมให้กับสมาชิกแทนบริษัท วิคเตอร์ี ประกันภัย (ประเทศไทย) จำกัด ที่ถูกเพิกถอนใบอนุญาตประกอบธุรกิจประกันวินาศภัย จำนวน 1 ราย เป็นจำนวนเงิน 1,100,000.00 บาท กับค่าเบี้ยประกันภัยชีวิต ให้กับบริษัทประกันภัยชีวิตแห่งใหม่ที่มารับช่วงคุ้มครองต่อ สำหรับช่วงระยะเวลาตั้งแต่ 1 กรกฎาคม 2554 ถึง 31 ธันวาคม 2554 เพื่อทดแทนเงินค่าเบี้ยประกันที่สหกรณ์ได้จ่ายชำระให้กับบริษัท วิคเตอร์ี ประกันภัย (ประเทศไทย) จำกัด ไปแล้ว โดยสหกรณ์ได้ยื่นเรื่องขอรับชำระหนี้ต่อผู้ชำระบัญชี ซึ่งต้องใช้ระยะเวลาในการดำเนินการ สำหรับหนี้ที่จะได้รับชำระจากผู้ชำระบัญชีโดยวิธีการเฉลี่ยทรัพย์เพื่อไม่ให้เกิดผลกระทบต่อภาระดำเนินการของสหกรณ์ สหกรณ์จึงตั้งค่าเผื่อหนี้สงสัยจะสูญในอัตราร้อยละ 10 จากยอดเงินยืมโดยตรงจำนวน 4,868,694.80 บาท จนกว่าจะครบจำนวน ซึ่งเป็นไปตามมติที่ประชุมคณะกรรมการ ชุดที่ 20 ครั้งที่ 14/2556 เมื่อวันที่ 15 พฤศจิกายน 2556 ในรอบปี 2566 สหกรณ์ฯ ได้รับส่วนแบ่งทรัพย์สินครั้งที่ 1 จำนวน 584,829.58 บาท

หนังสือสำนักงานตรวจบัญชีสหกรณ์สระแก้ว ที่ กษ 04 สก/447 ลงวันที่ 7 กรกฎาคม 2554 เรื่อง ตอบข้อหารือ การแสดงรายการลูกหนี้เงินยืมโดยตรงกรณีที่ยังไม่ได้รับชำระคืนภายในหนึ่งปีให้ถือเป็นสินทรัพย์ไม่หมุนเวียน ซึ่งปรากฏว่าลูกหนี้เงินยืมโดยตรงดังกล่าวยังไม่สามารถได้รับชำระคืนตั้งแต่รอบบัญชีปี 2554

## 11. เงินเบิกเกินบัญชีธนาคารและเงินกู้ยืมระยะสั้น ประกอบด้วย

	<u>ปีบัญชี 2568</u>	<u>ปีบัญชี 2567</u>
	<u>ม.ค.</u>	<u>พ.ย.</u>
เงินเบิกเกินบัญชีธนาคาร	11,975.00	-
ตัวสัญญาใช้เงิน		
ตัวสัญญาใช้เงินธนาคารออมสิน - สาขาสระแก้ว	1,220,000,000.00	1,400,000,000.00
ตัวสัญญาใช้เงินธนาคารเพื่อการเกษตรและสหกรณ์การเกษตร - สาขาสระแก้ว	1,190,000,000.00	910,000,000.00
เงินกู้ยืมระยะสั้น		
ชุมนุมสหกรณ์ออมทรัพย์แห่งประเทศไทย จำกัด	0.00	-
สหกรณ์ออมทรัพย์ครุฑตราด จำกัด	111,000,000.00	111,000,000.00
สหกรณ์ออมทรัพย์สาธารณสุขตราด จำกัด	50,000,000.00	30,000,000.00
สหกรณ์ออมทรัพย์พนักงานบริษัทการบินไทย จำกัด	200,000,000.00	8,326,000.00
รวม	<u>2,771,011,975.00</u>	<u>2,459,326,000.00</u>

## 12. เงินรับฝาก ประกอบด้วย

	จำนวนบัญชี	อัตราดอกเบี้ย	ปีบัญชี 2568 ม.ค.	ปีบัญชี 2567 พ.ย.	เพิ่มขึ้น(ลดลง) จากต้นปีบัญชี
<b>เงินรับฝาก - สมาชิก</b>					
เงินรับฝากออมทรัพย์	1,104	2.75	171,462,867.22	167,293,393.05	4,169,474.17
เงินรับฝากออมทรัพย์ ATM	1,606	2.75	28,478,119.51	29,407,784.63	(929,665.12)
เงินรับฝากออมทรัพย์พิเศษ	2,030	3.25	1,764,299,772.87	1,712,781,733.70	51,518,039.17
เงินรับฝากออมทรัพย์ดำรงชีพ	2,742	3.50	504,467,610.00	488,865,920.00	15,601,690.00
เงินรับฝากรวมหนี้ปันสุข	32	2.75	1,337,111.10	-	1,337,111.10
เงินฝากออมทรัพย์ (โครงการอาชีพเสริม)	96	2.75	321,324.97	95,349.39	225,975.58
รวม			2,470,366,805.67	2,398,444,180.77	71,922,624.90
<b>เงินรับฝาก - สมาชิกสมทบ</b>					
เงินรับฝากออมทรัพย์พิเศษ	219	3.25	281,579,133.79	275,393,673.76	6,185,460.03
รวม			281,579,133.79	275,393,673.76	6,185,460.03
<b>เงินรับฝาก - นิตินุคคล</b>					
เงินรับฝากออมทรัพย์	17	2.75	2,862,449.21	3,391,724.27	(529,275.06)
เงินรับฝากออมทรัพย์พิเศษ	43	3.25	24,967,494.64	24,321,141.34	646,353.30
รวม			27,829,943.85	27,712,865.61	117,078.24
<b>เงินรับฝาก - สหกรณ์อื่น</b>					
เงินรับฝากออมทรัพย์	2	3.15	315,842,877.96	315,813,392.00	29,485.96
เงินรับฝากออมทรัพย์พิเศษ	2	2.50	1,012,123.58	1,012,049.32	74.26
รวม			316,855,001.54	316,825,441.32	29,560.22
<b>เงินรับฝาก - บุคคลภายนอก</b>					
เงินรับฝากออมทรัพย์พิเศษ (เงินออมโรงเรียน)	61	3.25	20,230,661.94	18,384,062.76	1,846,599.18
รวม			20,230,661.94	18,384,062.76	1,846,599.18
รวมเงินรับฝาก	7,954		3,116,861,546.79	3,036,760,224.22	80,101,322.57

## 13. หนี้สินหมุนเวียนอื่น ประกอบด้วย

	<u>ปีบัญชี 2568</u>	<u>ปีบัญชี 2567</u>
	<u>ม.ค.</u>	<u>พ.ย.</u>
ดอกเบี้ยค้างจ่าย	9,166,907.58	33,051,138.88
ค่าใช้จ่ายค้างจ่าย	1,250,000.00	7,299,498.60
ภาษีหัก ณ ที่จ่ายค้างจ่าย	6,954.12	10,220.00
เบี้ยประกันชีวิตรอนำส่ง	58,614.00	15,003,958.00
เงินประกันสังคมรอนำส่ง	14,170.00	14,123.00
เงินรอจ่ายคืน	1,131,059.18	11,647.66
เจ้าหน้าที่เงินรอตรวจสอบ	13,817.00	31,697.72
เงินสินไหมทดแทนค้างจ่าย	900,000.00	2,400,000.00
ค่าบำรุงสันนิบาตค้างจ่าย	-	-
เงินค้ำประกันระบบโปรแกรมคอมพิวเตอร์	149,185.00	149,185.00
รวม	<u>12,690,706.88</u>	<u>57,971,468.86</u>

## 14. เงินกู้ยืมระยะยาว ประกอบด้วย

	<u>ปีบัญชี 2568</u>		<u>ปีบัญชี 2567</u>	
	<u>ม.ค.</u>		<u>พ.ย.</u>	
	<u>ถึงกำหนดชำระ</u>		<u>ถึงกำหนดชำระ</u>	
	<u>ภายใน 1 ปี</u>	<u>เกิน 1 ปี</u>	<u>ภายใน 1 ปี</u>	<u>เกิน 1 ปี</u>
ชุมนุมสหกรณ์ออมทรัพย์แห่งประเทศไทย จำกัด	90,603,600.00	1,139,300,096.14	90,603,600.00	1,154,400,696.14
สหกรณ์ออมทรัพย์ครูตราด จำกัด	12,000,000.00	65,000,000.00	12,000,000.00	67,000,000.00
สหกรณ์ออมทรัพย์ครูสมุทรสาคร จำกัด	27,000,000.00	32,750,000.00	27,000,000.00	37,250,000.00
สหกรณ์ออมทรัพย์ครูกรมสามัญศึกษา จำกัด	200,000,000.00	198,400,000.00	200,000,000.00	232,000,000.00
สหกรณ์ออมทรัพย์มหาวิทยาลัยมหิดล จำกัด	201,300,000.00	83,800,000.00	201,300,000.00	123,600,000.00
รวม	<u>530,903,600.00</u>	<u>1,519,250,096.14</u>	<u>530,903,600.00</u>	<u>1,614,250,696.14</u>



## 15. หนี้สินไม่หมุนเวียนอื่น ประกอบด้วย

	<u>ปีบัญชี 2568</u>	<u>ปีบัญชี 2567</u>
	<u>ม.ค.</u>	<u>พ.ย.</u>
เงินค้ำประกันเจ้าหน้าที่สหกรณ์	542,132.00	534,888.94
เงินสำรองบำเหน็จและเงินชดเชยเจ้าหน้าที่	15,874,728.00	15,434,728.00
รายได้ค่าเช่ารับล่วงหน้า	10,000.00	10,000.00
เงินค้ำประกันสัญญา	20,000.00	20,000.00
รวม	<u>16,446,860.00</u>	<u>15,999,616.94</u>

## 16. ทุนเรือนหุ้น ประกอบด้วย

	<u>ปีบัญชี 2568</u>	<u>ปีบัญชี 2567</u>
	<u>ม.ค.</u>	<u>พ.ย.</u>
ทุนเรือนหุ้น	4,527,250,610.00	4,513,609,060.00
ทุนเรือนหุ้นสมาชิกสมทบ	77,436,200.00	75,387,050.00
รวม	<u>4,604,686,810.00</u>	<u>4,588,996,110.00</u>

## 17. ทุนสะสมตามข้อบังคับ ระเบียบและอื่น ๆ ประกอบด้วย

	<u>ปีบัญชี 2568</u>	<u>ปีบัญชี 2567</u>
	<u>ม.ค.</u>	<u>พ.ย.</u>
ทุนสาธารณประโยชน์	324,690.00	204,690.00
ทุนศึกษาอบรมทางสหกรณ์	454,025.00	404,025.00
ทุนรักษาระดับอัตราเงินปันผล	1,897,191.42	1,877,191.42
ทุนสวัสดิการหรือการสงเคราะห์สมาชิก	21,203,348.44	8,753,348.44
ทุนเพื่อเสริมสร้างความมั่นคงให้แก่สหกรณ์	1,201,220.73	901,220.73
ทุนสวัสดิการเพื่อความมั่นคงแก่สมาชิกและสหกรณ์	75,510,530.93	60,122,768.34
ทุนสวัสดิการช่วยเหลือสมาชิกเพื่อชำระเบี้ยประกันชีวิตกลุ่มและค่าปลงศพ	34,830,651.20	17,919,018.23
รวม	<u>135,421,657.72</u>	<u>90,182,262.16</u>

รายละเอียดประกอบการเคลื่อนไหวทุนสำรอง ทุนสะสมตามข้อบังคับ ระเบียบและอื่น ๆ  
ระหว่างปีบัญชี 2568 (1 ธันวาคม 2567 - 30 พฤศจิกายน 2568)

	จำนวนเงิน (บาท)	หมายเหตุ
<b>1. ทุนสำรอง</b>		
ยอดยกมา 1 ธันวาคม 2567	421,916,020.52	
<b>บวก</b> จัดสรรจากกำไรสุทธิ ประจำปีบัญชี 2567	35,419,279.42	
โอนเงินรอดตรวจสอบ ประจำปีบัญชี 2562	2,000.00	
	457,337,299.94	
<b>2. ทุนรักษาระดับอัตราเงินปันผล</b>		
ยอดยกมา 1 ธันวาคม 2567	1,877,191.42	
<b>บวก</b> จัดสรรจากกำไรสุทธิ ประจำปีบัญชี 2567	20,000.00	
	1,897,191.42	
<b>3. ทุนเสริมสร้างความมั่นคงให้แก่สหกรณ์</b>		
ยอดยกมา 1 ธันวาคม 2567	901,220.73	
<b>บวก</b> จัดสรรจากกำไรสุทธิ ประจำปีบัญชี 2567	300,000.00	
	-	
	1,201,220.73	
<b>4. ทุนสาธารณประโยชน์</b>		
ยอดยกมา 1 ธันวาคม 2567	204,690.00	
<b>บวก</b> จัดสรรจากกำไรสุทธิ ประจำปีบัญชี 2567	120,000.00	
สนับสนุนสพม.สระแก้ว		
สนับสนุนสพป.สระแก้ว เขต 2		
สนับสนุนสพป.สระแก้ว เขต 1		
	324,690.00	
<b>5. ทุนศึกษาอบรมทางสหกรณ์</b>		
ยอดยกมา 1 ธันวาคม 2567	404,025.00	
<b>บวก</b> จัดสรรจากกำไรสุทธิ ประจำปีบัญชี 2567	50,000.00	
<b>หัก</b>		
	454,025.00	

## 6. ทุนสวัสดิการช่วยเหลือสมาชิกเพื่อชำระเบี้ยประกันชีวิตกลุ่มและค่าปลงศพ (ทุนใหม่)

ยอดยกมา 1 ธันวาคม 2563	-
<b>บวก</b> จัดสรรจากกำไรสุทธิ ประจำปีบัญชี 2563(2%ของกำไร)	6,700,000.00
รับโอนจากเบี้ยประกันส่วนต่างสมาชิกชำระ	19,181.53
<b>หัก</b> จ่ายเพื่อชำระเบี้ยประกันกลุ่มปลด	141,304.00
<b>รวมคงเหลือยกไป ปีบัญชี 2565</b>	<b>6,577,877.53</b>
<b>บวก</b> จัดสรรจากกำไรสุทธิ ประจำปีบัญชี 2564	
- ร้อยละ 2 ของกำไรสุทธิ (ค่าปลงศพ)	7,400,000.00
- เฉลี่ยคืน 2 เปอร์เซ็นต์ (ช่วยเหลือสมาชิกชำระเบี้ยประกัน)	11,693,735.90
<b>รวมคงเหลือ</b>	<b>25,671,613.43</b>
<b>รับคืนเบี้ยประกัน</b>	<b>650.00</b>
<b>หัก</b> จ่ายช่วยเหลือค่าปลงศพ 36 คน	<b>3,600,000.00</b>
<b>หัก</b> จ่ายเบี้ยประกันประจำปี งวด 1/4 - 3/4 (ปีกรมธรรม์ 2565)	8,345,610.00
จ่ายเบี้ยประกันระหว่างปี 1-31/10/65	195,004.00
จ่ายเบี้ยประกันกลุ่มปลดกรณีเก็บผู้ค้าประกัน	115,700.00
<b>รวมจ่ายค่าเบี้ยประกันทั้งสิ้น</b>	<b>12,256,314.00</b>
<b>รวมคงเหลือยกไป ปีบัญชี 2566</b>	<b>13,415,949.43</b>
<b>บวก</b> จัดสรรจากกำไรสุทธิ ประจำปีบัญชี 2565	
- ร้อยละ 2 ของกำไรสุทธิ (ค่าปลงศพ)	7,800,000.00
- เฉลี่ยคืน 2 เปอร์เซ็นต์ (ช่วยเหลือสมาชิกชำระเบี้ยประกัน)	11,548,268.66
<b>หัก</b> จ่ายช่วยเหลือค่าปลงศพ 37 คน	<b>3,700,000.00</b>
จ่ายเบี้ยประกันระหว่างปีช่วยสมาชิก 2566	619,078.85
จ่ายเบี้ยประกันประจำปี งวด 4/4 (ปีกรมธรรม์ 2565)	2,781,870.00
จ่ายเบี้ยประกันประจำปี งวด 1/4 (ปีกรมธรรม์ 2566)	3,294,330.00
จ่ายเบี้ยประกันประจำปี งวด 2/4 (ปีกรมธรรม์ 2566)	3,294,330.00
จ่ายเบี้ยประกันประจำปี งวด 3/4 (ปีกรมธรรม์ 2566)	3,294,330.00
<b>รวมคงเหลือยกไปปีบัญชี 2567</b>	<b>15,780,279.24</b>
<b>บวก</b> จัดสรรจากกำไรสุทธิ ประจำปีบัญชี 2566	
- ร้อยละ 2 ของกำไรสุทธิ (ค่าปลงศพ)	8,000,000.00
- เฉลี่ยคืน 2 เปอร์เซ็นต์ (ช่วยเหลือสมาชิกชำระเบี้ยประกัน)	11,629,159.42
- ส่วนต่างทำประกันให้สมาชิกหลังหักชำระหนี้	96,096.57
<b>หัก</b> จ่ายช่วยเหลือค่าปลงศพ 39 คน	<b>3,900,000.00</b>
จ่ายเบี้ยประกันกลุ่มปลดกรณีเก็บผู้ค้าประกัน ประจำปี 2567	207,480.00
จ่ายเบี้ยประกันประจำปี งวด 4/4 (ปีกรมธรรม์ 2566)	3,294,330.00
จ่ายเบี้ยประกันประจำปี งวด 1/4 (ปีกรมธรรม์ 2567)	3,307,434.00
จ่ายเบี้ยประกันประจำปี งวด 2/4 (ปีกรมธรรม์ 2567)	3,307,434.00
จ่ายเบี้ยประกันประจำปี งวด 3/4 (ปีกรมธรรม์ 2567)	3,307,434.00
จ่ายช่วยเหลือเบี้ยประกันระหว่างปี 2567	284,557.00
<b>บวก</b> ส่วนต่างเบี้ยประกันประจำปี	22,152.00
<b>รวมคงเหลือยกไปปีบัญชี 2568</b>	<b>17,919,018.23</b>

6. ทุนสวัสดิการช่วยเหลือสมาชิกเพื่อชำระเบี้ยประกันชีวิตกลุ่มและค่าปลงศพ (ทุนใหม่)	
คงเหลือยกมาปีบัญชี 2568	17,919,018.23
<b>บวก</b> จัดสรรจากกำไรสุทธิ ประจำปีบัญชี 2567	
- ร้อยละ 2.21 ของกำไรสุทธิ (ค่าปลงศพ)	7,800,000.00
- เฉลี่ยคืน 2.30 เปอร์เซนต์ (ช่วยเหลือสมาชิกชำระเบี้ยประกัน)	12,948,580.97
<b>หัก</b> จ่ายช่วยเหลือค่าปลงศพ 5 คน ปีบัญชี 2568	500,000.00
<b>จ่ายเบี้ยประกันกลุ่มพลตกรณีเก็บผู้ค้าประกัน ประจำปี 2568</b>	-
จ่ายเบี้ยประกันประจำปี งวด 4/4 (ปีกรมธรรม์ 2567)	3,307,434.00
จ่ายเบี้ยประกันประจำปี งวด 1/4 (ปีกรมธรรม์ 2568)	
จ่ายเบี้ยประกันประจำปี งวด 2/4 (ปีกรมธรรม์ 2568)	
จ่ายเบี้ยประกันประจำปี งวด 3/4 (ปีกรมธรรม์ 2568)	
<b>จ่ายช่วยเหลือเบี้ยประกันระหว่างปี 2568</b>	29,514.00
<b>คงเหลือ ณ 31 มกราคม 2568</b>	<b>34,830,651.20</b>

## รายละเอียดทุนสวัสดิการช่วยเหลือสมาชิกเพื่อชำระเบี้ยประกันชีวิตกลุ่มและค่าปลงศพ

ณ วันที่ 31 มกราคม 2568

รายการ	ร้อยละ	เงินเฉลี่ยคืนจากสมาชิก (ประกันกลุ่ม)	ร้อยละ	จัดสรรจากกำไรสุทธิ (ค่าปลงศพ)	รวมทั้งสิ้น
รายรับ :-					
จัดสรรจากที่ประชุมใหญ่ ปีบัญชี 2563	-	-	2.02	6,700,000.00	6,700,000.00
รับโอนจากเบี้ยประกันส่วนต่างสมาชิกชำระ ปีบัญชี 2564		19,181.53			19,181.53
จัดสรรจากที่ประชุมใหญ่ ปีบัญชี 2564	2.00	11,693,735.90	2.00	7,400,000.00	19,093,735.90
จัดสรรจากที่ประชุมใหญ่ ปีบัญชี 2565	2.00	11,548,268.66	2.00	7,800,000.00	19,348,268.66
จัดสรรจากที่ประชุมใหญ่ ปีบัญชี 2566	2.00	11,629,159.42	2.02	8,000,000.00	19,629,159.42
ส่วนต่างทำประกันสมาชิกหลังหักชำระหนี้		96,096.57			96,096.57
ส่วนต่างเบี้ยประกันประจำปี		22,152.00			22,152.00
จัดสรรจากที่ประชุมใหญ่ ปีบัญชี 2567	2.30	12,948,580.97	2.21	7,800,000.00	20,748,580.97
<b>รวมรับทั้งสิ้น</b>		<b>47,957,175.05</b>		<b>37,700,000.00</b>	<b>85,657,175.05</b>
รายจ่าย :-					-
จ่ายชำระเบี้ยประกันชีวิตกลุ่ม(กรณีเก็บผู้ค้ำได้) ปีบัญชี 2564		141,304.00		-	141,304.00
จ่ายชำระเบี้ยประกันชีวิตกลุ่ม(กรณีเก็บผู้ค้ำได้) ปีบัญชี 2565		115,700.00			115,700.00
จ่ายชำระเบี้ยประกันชีวิตกลุ่ม(กรณีเก็บผู้ค้ำได้) ปีบัญชี 2566		189,540.00			189,540.00
จ่ายชำระเบี้ยประกันชีวิตกลุ่ม(กรณีเก็บผู้ค้ำได้) ปีบัญชี 2567		207,480.00			207,480.00
จ่ายชำระเบี้ยประกันชีวิตกลุ่ม(กรณีเก็บผู้ค้ำได้) ปีบัญชี 2568					
จ่ายค่าปลงศพกรณีสมาชิกเสียชีวิต 36 ราย ปีบัญชี 2565		-		3,600,000.00	3,600,000.00
จ่ายค่าปลงศพกรณีสมาชิกเสียชีวิต 37 ราย ปีบัญชี 2566		-		3,700,000.00	3,700,000.00
จ่ายค่าปลงศพกรณีสมาชิกเสียชีวิต 39 ราย ปีบัญชี 2567		-		3,900,000.00	3,900,000.00
จ่ายค่าปลงศพกรณีสมาชิกเสียชีวิต 1 ราย ปีบัญชี 2568				500,000.00	500,000.00
จ่ายค่าเบี้ยประกันช่วยเหลือสมาชิก ร้อยละ 20 ของเบี้ยประกัน งวด1/65		2,781,870.00			2,781,870.00
จ่ายค่าเบี้ยประกันช่วยเหลือสมาชิก ร้อยละ 20 ของเบี้ยประกัน งวด2/65		2,781,870.00			2,781,870.00
จ่ายค่าเบี้ยประกันช่วยเหลือสมาชิก ร้อยละ 20 ของเบี้ยประกัน งวด3/65		2,781,870.00			2,781,870.00
จ่ายค่าเบี้ยประกันช่วยเหลือสมาชิก ร้อยละ 20 ของเบี้ยประกัน งวด4/65		2,781,870.00			2,781,870.00
จ่ายค่าเบี้ยประกันช่วยเหลือสมาชิก ร้อยละ 20 ของเบี้ยประกัน งวด1/66		3,294,330.00			3,294,330.00
จ่ายค่าเบี้ยประกันช่วยเหลือสมาชิก ร้อยละ 20 ของเบี้ยประกัน งวด2/66		3,294,330.00			3,294,330.00
จ่ายค่าเบี้ยประกันช่วยเหลือสมาชิก ร้อยละ 20 ของเบี้ยประกัน งวด3/66		3,294,330.00			3,294,330.00
จ่ายค่าเบี้ยประกันช่วยเหลือสมาชิก ร้อยละ 20 ของเบี้ยประกัน งวด4/66		3,294,330.00			3,294,330.00

รายละเอียดทุนสวัสดิการช่วยเหลือสมาชิกเพื่อชำระเบี้ยประกันชีวิตกลุ่มและค่าปลงศพ

ณ วันที่ 31 มกราคม 2568

รายการ	ร้อยละ	เงินเฉลี่ยคืนจากสมาชิก (ประกันกลุ่ม)	ร้อยละ	จัดสรรจากกำไรสุทธิ (ค่าปลงศพ)	รวมทั้งสิ้น
จ่ายค่าเบี้ยประกันช่วยเหลือสมาชิก ร้อยละ 20 ของเบี้ยประกัน งวด1/67		3,307,434.00			3,307,434.00
จ่ายค่าเบี้ยประกันช่วยเหลือสมาชิก ร้อยละ 20 ของเบี้ยประกัน งวด2/67		3,307,434.00			3,307,434.00
จ่ายค่าเบี้ยประกันช่วยเหลือสมาชิก ร้อยละ 20 ของเบี้ยประกัน งวด3/67		3,307,434.00			3,307,434.00
จ่ายค่าเบี้ยประกันช่วยเหลือสมาชิก ร้อยละ 20 ของเบี้ยประกัน งวด4/67		3,307,434.00			3,307,434.00
จ่ายค่าเบี้ยประกันช่วยเหลือสมาชิก ร้อยละ 20 ของเบี้ยประกัน งวด1/68					-
จ่ายค่าเบี้ยประกันช่วยเหลือสมาชิก ร้อยละ 20 ของเบี้ยประกัน งวด2/68					-
จ่ายค่าเบี้ยประกันช่วยเหลือสมาชิก ร้อยละ 20 ของเบี้ยประกัน งวด3/68					-
จ่ายค่าเบี้ยประกันช่วยเหลือสมาชิก ร้อยละ 20 ของเบี้ยประกัน งวด4/68					-
จ่ายค่าเบี้ยประกันระหว่างปีช่วยเหลือสมาชิก(ปี2565-ปัจจุบัน)		937,963.85			937,963.85
<b>รวมจ่ายทั้งสิ้น</b>		<b>39,126,523.85</b>		<b>11,700,000.00</b>	<b>50,826,523.85</b>
					-
<b>ทุนสวัสดิการฯ คงเหลือตามบัญชีทั้งสิ้น ณ 31 ม.ค. 68</b>		<b>8,830,651.20</b>	-	<b>26,000,000.00</b>	<b>34,830,651.20</b>

หักช่วยเหลือเบี้ยประกันประจำปี บัญชี 2565 11,127,480.00 ยังไม่รวมเบี้ยประกันระหว่างปี

หักช่วยเหลือเบี้ยประกันประจำปี บัญชี 2566 13,177,320.00 ยังไม่รวมเบี้ยประกันระหว่างปี

หักช่วยเหลือเบี้ยประกันประจำปี บัญชี 2567 13,229,424.00 ยังไม่รวมเบี้ยประกันระหว่างปี

ประมาณหักช่วยเหลือเบี้ยประกันประจำปี บัญชี 2568 18,900,000.00 ยังไม่รวมเบี้ยประกันระหว่างปี

รายละเอียดประกอบการเคลื่อนไหวทุนสำรอง ทุนสะสมตามข้อบังคับ ระเบียบและอื่น ๆ

ระหว่างปีบัญชี 2568 (1 ธันวาคม 2567 - 30 พฤศจิกายน 2568)

7. ทุนสวัสดิการสงเคราะห์สมาชิก (จ่ายตามอายุการเป็นสมาชิก)

หมายเหตุ

ยอดยกมา 1 ธันวาคม 2563	4,003,348.44	
<b>บวก</b> จัดสรรจากกำไรสุทธิ ประจำปีบัญชี 2563	2,800,000.00	
จากงบประมาณประจำปีบัญชี 2564	5,000,000.00	
<b>รวมรับทั้งสิ้น</b>	<b>11,803,348.44</b>	ต้นปีบัญชี 2564
ยอดยกมา 1 ธันวาคม 2564	4,138,348.44	
<b>บวก</b> จัดสรรจากกำไรสุทธิ ประจำปีบัญชี 2564	3,500,000.00	
จากงบประมาณประจำปีบัญชี 2565	6,000,000.00	
<b>รวมรับทั้งสิ้น</b>	<b>13,638,348.44</b>	ต้นปีบัญชี 2565
ยอดยกมา 1 ธันวาคม 2565	2,628,348.44	
<b>บวก</b> จัดสรรจากกำไรสุทธิ ประจำปีบัญชี 2565	4,500,000.00	
จากงบประมาณประจำปีบัญชี 2566	7,000,000.00	
<b>รวมรับทั้งสิ้น</b>	<b>14,128,348.44</b>	ต้นปีบัญชี 2566
ยอดยกมา 1 ธันวาคม 2566	5,068,348.44	
<b>บวก</b> จัดสรรจากกำไรสุทธิ ประจำปีบัญชี 2566	5,000,000.00	
จากงบประมาณประจำปีบัญชี 2567	8,000,000.00	
<b>รวมรับทั้งสิ้น</b>	<b>18,068,348.44</b>	ต้นปีบัญชี 2567
ยอดยกมา 1 ธันวาคม 2567	8,753,348.44	
<b>บวก</b> จัดสรรจากกำไรสุทธิ ประจำปีบัญชี 2567	5,000,000.00	
จากงบประมาณประจำปีบัญชี 2568	9,000,000.00	
<b>รวมรับทั้งสิ้น</b>	<b>22,753,348.44</b>	ต้นปีบัญชี 2568

**หัก** จ่ายค่าสงเคราะห์ ระหว่างปีบัญชี 2568

1. นางพิมพ์ิลา มากมนต์	300,000.00	เสียชีวิตปีบัญชี 2567
2. นายทศพล กิจเจริญ	215,000.00	
3. นายชนิด ปาปะโลม	220,000.00	
4. นายสุริยัน สุตปัญญา	300,000.00	
5. นายวิจักร สาอุบล	300,000.00	
6. นางสาวศ พิมพ์แพทย์	215,000.00	

**รวมจ่ายทั้งสิ้น** 1,550,000.00

**ทุนสวัสดิการสงเคราะห์คงเหลือ** 21,203,348.44 ตามการจ่ายจริง

สมมุติได้รายละเอียด 300,000 บาท รองรับได้ประมาณ 70.68 คน

สหกรณ์ออมทรัพย์ครูสระแก้ว จำกัด  
งบกำไรขาดทุน  
สำหรับปีสิ้นสุดวันที่ 31 มกราคม 2568

	ปีบัญชี 2568 (ประจำเดือน)		ปีบัญชี 2568 (สะสม)	
	บาท	%	บาท	%
<b>รายได้ดอกเบี้ยและผลตอบแทนจากเงินลงทุน</b>				
ดอกเบี้ยรับเงินให้กู้	53,756,669.43	99.33	109,526,998.16	99.33
ดอกเบี้ยรับลูกหนี้ขาดสมาชิกภาพ	364,615.43	0.67	718,320.71	0.65
ดอกเบี้ยรับเงินฝาก	-	-	24,040.53	0.02
ผลตอบแทนจากเงินลงทุน	0.00	-	-	-
<b>รวมรายได้ดอกเบี้ยและผลตอบแทนจากเงินลงทุน</b>	<b>54,121,284.86</b>	<b>100.00</b>	<b>110,269,359.40</b>	<b>100.00</b>
<b>ค่าใช้จ่ายดอกเบี้ย</b>				
ดอกเบี้ยจ่ายเงินรับฝาก	8,606,859.56	15.90	16,787,515.80	15.22
ดอกเบี้ยจ่ายเงินกู้ยืมระยะสั้น	7,373,063.02	13.63	14,109,365.64	12.81
ดอกเบี้ยจ่ายเงินกู้ยืมระยะยาว	6,700,802.50	12.38	12,162,015.22	11.03
<b>รวมค่าใช้จ่ายดอกเบี้ย</b>	<b>22,680,725.08</b>	<b>41.91</b>	<b>43,058,896.66</b>	<b>39.05</b>
<b>หัก หนี้สงสัยจะสูญ</b>				
หนี้สงสัยจะสูญ - ลูกหนี้ขาดสมาชิกภาพ	0.00	-	-	-
<b>รวมหนี้สงสัยจะสูญ</b>	<b>-</b>	<b>-</b>	<b>-</b>	<b>-</b>
<b>รายได้ดอกเบี้ยและผลตอบแทนจากเงินลงทุนสุทธิ</b>	<b>31,440,559.78</b>	<b>58.08</b>	<b>67,210,462.74</b>	<b>60.94</b>
<b>บวก รายได้อื่น</b>				
ค่าธรรมเนียมแรกเข้า	9,500.00	0.02	21,500.00	0.02
รายได้ค่าเช่าพื้นที่อาคารสำนักงาน	10,000.00	0.02	20,000.00	0.02
กำไรจากการจำหน่ายทรัพย์สิน	0.00	0.00	-	0.00
รายได้อื่น ๆ	2,825.83	0.01	17,353.27	0.02
<b>รวมรายได้อื่น</b>	<b>22,325.83</b>	<b>0.05</b>	<b>58,853.27</b>	<b>0.06</b>
<b>หัก ค่าใช้จ่ายในการดำเนินงาน</b>				
<b>ค่าใช้จ่ายเกี่ยวกับเจ้าหน้าที่</b>				
เงินเดือน	743,100.00	1.37	1,486,200.00	1.35
ค่าล่วงเวลา	1,309.00	-	1,309.00	-
ค่าตอบแทนผู้เชี่ยวชาญ	0.00	0.00	-	0.00
เงินสมทบกองทุนเงินทดแทน	3,900.00	0.01	3,900.00	0.00
เงินสมทบกองทุนประกันสังคม	14,170.00	0.03	14,170.00	0.01
เงินสวัสดิการเจ้าหน้าที่	42,446.00	0.08	52,372.00	0.05
ค่าบำเหน็จและเงินชดเชยเจ้าหน้าที่	220,000.00	0.41	440,000.00	0.40
	-	-	-	-
<b>รวม</b>	<b>1,024,925.00</b>	<b>1.89</b>	<b>1,997,951.00</b>	<b>1.81</b>



	ปีบัญชี 2568 (ประจำเดือน)		ปีบัญชี 2568 (สะสม)	
	บาท	%	บาท	%
<b>ค่าใช้จ่ายเกี่ยวกับอาคารสถานที่และอุปกรณ์</b>				
ค่าเสื่อมราคา - อาคารสำนักงาน	35,000.00	0.06	70,000.00	0.06
ค่าเสื่อมราคา - เครื่องตกแต่งและเครื่องใช้สำนักงาน	64,500.00	0.12	129,000.00	0.12
ค่าเสื่อมราคา - ยานพาหนะ	25,000.00	0.05	50,000.00	0.05
ส่วนปรับปรุงที่ดิน อาคารและระบบไฟฟ้า ตัดจ่าย	11,800.00	0.02	23,600.00	0.02
สิทธิการใช้ซอฟต์แวร์ตัดจ่าย	15,000.00	0.03	30,000.00	0.03
ค่าดูแลระบบงานตัดจ่าย		0.00	-	0.00
ค่าซ่อมแซม	4,430.00	0.01	10,895.00	0.01
ค่าเช่าอุปกรณ์และเครื่องใช้สำนักงาน	5,000.00	0.01	10,000.00	0.01
ค่าพัฒนาโปรแกรมคอมพิวเตอร์		0.00	-	0.00
ค่าภาษีอื่น ๆ		0.00	-	0.00
<b>รวม</b>	<b>160,730.00</b>	<b>0.30</b>	<b>323,495.00</b>	<b>0.29</b>
<b>ค่าใช้จ่ายเกี่ยวกับสมาชิก</b>				
ค่าสวัสดิการรักษายาบาลสมาชิก	50,100.00	0.09	106,500.00	0.10
เงินสงเคราะห์ศพสมาชิกและครอบครัว	36,000.00	0.07	72,000.00	0.07
ค่าสมทบกองทุนสวัสดิการสงเคราะห์สมาชิก		-	9,000,000.00	8.16
ค่าทุนการศึกษา		-	-	-
ค่าสวัสดิการสมาชิกเกษียณอายุ	40,000.00	0.07	40,000.00	0.04
ค่าสมทบทุนสวัสดิการเพื่อความมั่นคงแก่สมาชิกและสหกรณ์		-	2,000,000.00	1.81
<b>ค่าอาหารสมาชิกที่มาประชุมใหญ่</b>	<b>160,000.00</b>	<b>0.30</b>	<b>6,901,000.00</b>	<b>6.26</b>
<b>ค่าใช้จ่ายเดินทางร่วมประชุมใหญ่</b>	<b>160,000.00</b>	<b>0.30</b>	<b>6,901,000.00</b>	<b>6.26</b>
<b>ค่าของขวัญสมาชิก</b>	<b>625,000.00</b>	<b>1.15</b>	<b>1,250,000.00</b>	<b>1.13</b>
ค่าจัดอบรมและพัฒนาสมาชิก	30,000.00	0.06	30,000.00	0.03
ค่าสวัสดิการช่วยเหลือผู้ประสบภัย	-	0.00	-	0.00
ค่าสวัสดิการงานวันครู	190,000.00	0.35	190,000.00	0.17
ค่าใช้จ่ายส่งเสริมการออม	99,500.00	0.18	99,500.00	0.09
ค่าใช้จ่ายในการส่งเสริมอาชีพสมาชิก	-	-	-	-
<b>รวม</b>	<b>1,390,600.00</b>	<b>2.57</b>	<b>26,590,000.00</b>	<b>24.11</b>
<b>ค่าใช้จ่ายดำเนินงานอื่น</b>				
ค่าใช้จ่ายในการดำเนินคดีและติดตามหนี้	1,001.00	-	3,472.00	-
ค่าเบี้ยประชุม	36,000.00	0.07	89,600.00	0.08
ค่าเบี้ยประกันภัย	20,626.39	0.04	20,626.39	0.02
ค่าเบี้ยเลี้ยง ค่าเช่าที่พักและพาหนะ(กรรมการ/เจ้าหน้าที่)	40,292.00	0.07	84,588.00	0.08
ค่ารับรอง	8,967.00	0.02	45,868.00	0.04
ค่าตอบแทนอื่น ๆ	6,000.00	0.01	12,000.00	0.01
ค่ายามรักษาการณ์	11,000.00	0.02	22,000.00	0.02

	ปีบัญชี 2568 (ประจำเดือน)		ปีบัญชี 2568 (สะสม)	
	บาท	%	บาท	%
ดอกเบี้ยจ่ายเงินค้ำประกัน	1,266.21	0.00	2,512.11	0.00
ค่าตอบแทนผู้ตรวจสอบกิจการ	15,000.00	0.03	30,000.00	0.03
ค่าตอบแทนหน่วยหักเงินส่ง	11,118.50	0.02	22,294.50	0.02
ค่าธรรมเนียมการสอบบัญชี	-	-	-	-
ค่าน้ำ ค่าไฟฟ้า	25,473.86	0.05	26,382.08	0.02
ค่าโทรศัพท์	6,722.00	0.01	13,450.00	0.01
ค่าไปรษณีย์	2,442.00	0.00	12,476.00	0.01
ค่าธรรมเนียมและอากรแสตมป์	2,186.00	-	5,259.00	-
ค่าวัสดุสำนักงาน	27,085.00	0.05	75,574.00	0.07
ค่าตอบแทนผู้เข้าร่วมประชุม	2,400.00	-	12,800.00	0.01
ค่าเครื่องเขียนแบบพิมพ์	7,600.00	0.01	9,400.00	0.01
ค่าใช้จ่ายประชาสัมพันธ์	-	0.00	5,591.00	0.01
ค่าใช้จ่ายอนุรักษ์วัฒนธรรมและประเพณี	17,912.00	0.03	33,501.00	0.03
ค่าจัดอบรมและพัฒนาสหกรณ์	-	-	-	-
ค่าใช้จ่ายในการประชุมใหญ่	-	-	409,821.00	0.37
ค่าใช้จ่ายด้านเทคโนโลยีสารสนเทศ	29,086.28	0.05	29,086.28	0.03
ค่าน้ำมันเชื้อเพลิง	3,567.00	0.01	8,877.00	0.01
ค่าบริหารจัดการด้านการมีส่วนร่วม	100,000.00	0.18	140,000.00	0.13
ค่าบริหารจัดการด้านความเสี่ยง	28,740.00	0.05	28,740.00	0.03
ค่าใช้จ่ายอื่น ๆ	7,556.55	0.01	10,289.43	0.01
หนี้สงสัยจะสูญ - ลูกหนี้เงินยืมโดยตรง	-	0.00	-	0.00
<b>รวม</b>	<b>412,041.79</b>	<b>0.76</b>	<b>1,154,207.79</b>	<b>1.05</b>
<b>รวมค่าใช้จ่ายในการดำเนินงาน</b>	<b>2,988,296.79</b>	<b>5.52</b>	<b>30,065,653.79</b>	<b>27.27</b>
<b>กำไรสุทธิ</b>	<b>28,474,588.82</b>	<b>52.61</b>	<b>37,203,662.22</b>	<b>33.74</b>

	บาท		บาท	
ดอกเบี้ยรับ-เงินให้กู้ฉุกเฉิน	113,328.92	0.21	225,085.29	0.20
ดอกเบี้ยรับ-เงินให้กู้สามัญ	39,822,399.33	73.55	80,961,648.27	73.38
ดอกเบี้ยรับ-เงินให้กู้สวัสดิการเพื่อความมั่นคงแก่สมาชิกและสหกรณ์	4,334,696.09	8.01	8,834,694.43	8.01
ดอกเบี้ยรับ-เงินให้กู้โครงการแก้ไขปัญหานี้สินสมาชิก	122,953.00	0.23	250,065.74	0.23
ดอกเบี้ยรับ-เงินให้กู้สวัสดิการประกันชีวิตกลุ่ม	(99,443.13)	(0.18)	8,454.65	0.01
ดอกเบี้ยรับ-เงินให้กู้เพื่อช่วยเหลือผู้ค้าประกัน	4,952.77	0.01	10,081.98	0.01
ดอกเบี้ยรับ-เงินให้กู้สวัสดิการเพื่อชำระหนี้บัตรเครดิต	24,224.98	0.04	53,729.43	0.05
ดอกเบี้ยรับ-เงินให้กู้โครงการสามัญพิเศษ(ลดส่งเงินต้น)	83,677.44	0.15	171,693.41	0.16
ดอกเบี้ยรับ-เงินให้กู้สวัสดิการโครงการอาชีพเสริม	14,080.77	0.03	27,875.15	0.03
ดอกเบี้ยรับ-เงินให้กู้สวัสดิการเอทีเอ็มดำรงชีพ	321,911.41	0.59	660,499.18	0.60
ดอกเบี้ยรับ-เงินให้กู้วิถีสถาณะ	1,641,961.37	3.03	3,333,003.09	3.02
ดอกเบี้ยรับ-เงินให้กู้สวัสดิการช.พ.ค.	5,171.32	0.01	10,729.70	0.01
ดอกเบี้ยรับ-เงินให้กู้เพื่อแก้ไขปัญหานี้นอกระบบ	323.24	0.00	831.42	0.00
ดอกเบี้ยรับ-เงินให้กู้โครงการรวมหนี้ปันสุข	7,275,148.54	13.44	14,800,905.93	13.42
ดอกเบี้ยรับ-เงินให้กู้สวัสดิการพิเศษรวมหนี้ปันสุข	89,928.89	0.17	176,346.00	0.16
ดอกเบี้ยรับ-ลูกหนี้ขาดสมาชิกภาพ	364,615.43	0.67	718,320.71	0.65
ดอกเบี้ยรับ-เงินฝากธนาคาร	1,354.49	0.00	25,395.02	0.02
รายได้ค่าธรรมเนียมแรกเข้าสมาชิก	6,500.00	0.01	15,500.00	0.01
รายได้ค่าธรรมเนียมแรกเข้าสมาชิกสมทบ	3,000.00	0.01	6,000.00	0.01
รายได้ค่าเช่าอาคารสำนักงาน	10,000.00	0.02	20,000.00	0.02
รายได้ค่าธรรมเนียมถอนเงินรับฝาก	2,000.00	0.00	14,878.00	0.01
รายได้ค่าธรรมเนียมออกสมุดใหม่	160.00	0.00	300.00	0.00
รายได้อื่น ๆ	665.83	0.00	2,175.27	0.00
<b>รวมรายได้</b>	<b>54,143,610.69</b>	<b>100.00</b>	<b>110,328,212.67</b>	<b>100.00</b>
ดอกเบี้ยจ่ายเงินกู้(ระยะสั้น)	7,373,063.02	13.62	14,109,365.64	12.79
ดอกเบี้ยจ่ายเงินกู้(ระยะยาว)	6,700,802.50	12.38	12,162,015.22	11.02
ดอกเบี้ยจ่าย(เงินรับฝากออมทรัพย์)	397,681.80	0.73	787,547.42	0.71
ดอกเบี้ยจ่าย(เงินรับฝากออมทรัพย์เอทีเอ็ม)	67,797.71	0.13	134,710.68	0.12
ดอกเบี้ยจ่าย(เงินรับฝากออมทรัพย์นิติบุคคล)	6,898.79	0.01	14,467.50	0.01
ดอกเบี้ยจ่าย(เงินรับฝากออมทรัพย์โครงการอาชีพเสริม)	891.20	0.00	1,311.79	0.00
ดอกเบี้ยจ่าย(เงินรับฝากออมทรัพย์พิเศษ)	4,849,802.00	8.96	9,515,236.81	8.62

## สหกรณ์ออมทรัพย์ครูสระแก้ว จำกัด

หน้าที : 2 / 4

## งบกำไรขาดทุน(รายได้-ค่าใช้จ่าย)

วันที่ : 04/02/2568

## สำหรับปี สิ้นสุดวันที่ 31 มกราคม 2568

เวลา : 08:07:24

ม.ค.2568(ประจำ)

ม.ค.2568(สะสม)

	บาท		บาท	
ดอกเบี้ยจ่าย(เงินรับฝากออมทรัพย์พิเศษสมาชิกสมทบ)	776,305.12	0.00	1,524,128.91	0.00
ดอกเบี้ยจ่าย(เงินรับฝากออมทรัพย์พิเศษนิติบุคคล)	68,209.31	0.13	133,572.05	0.12
ดอกเบี้ยจ่าย(เงินรับฝากออมทรัพย์พิเศษเงินออมโรงเรียน)	55,217.96	0.10	107,043.32	0.10
ดอกเบี้ยจ่าย(เงินรับฝากออมทรัพย์พิเศษสหกรณ์อื่น)	2,123.58	0.00	4,172.89	0.00
ดอกเบี้ยจ่าย(เงินรับฝากออมทรัพย์สหกรณ์อื่นประเภทที่3)	842,877.96	1.56	1,657,130.51	1.50
ดอกเบี้ยจ่าย(เงินรับฝากออมทรัพย์ดำรงชีพ)	1,535,625.20	2.84	2,903,867.40	2.63
ดอกเบี้ยจ่าย(เงินรับฝากโครงการรวมหนี้บ้านสุข)	3,428.93	0.01	4,326.52	0.00
ดอกเบี้ยจ่าย(เงินรับฝากค้ำประกันเจ้าหน้าที่)	1,266.21	0.00	2,512.11	0.00
เงินเดือน	722,100.00	1.33	1,444,200.00	1.31
เงินประจำตำแหน่ง	3,000.00	0.01	6,000.00	0.01
เงินเพิ่มการครองชีพ	18,000.00	0.03	36,000.00	0.03
เงินสมทบกองทุนเงินทดแทน	3,900.00	0.01	3,900.00	0.00
ค่าตอบแทนล่วงเวลา	1,309.00	0.00	1,309.00	0.00
เงินสมทบกองทุนประกันสังคม	14,170.00	0.03	14,170.00	0.01
เงินสวัสดิการเจ้าหน้าที่	42,446.00	0.08	52,372.00	0.05
ค่าเบี้ยเลี้ยง ที่พักและพาหนะ (เจ้าหน้าที่)	7,038.00	0.01	8,206.00	0.01
ค่าบำเหน็จและเงินชดเชยเจ้าหน้าที่	220,000.00	0.41	440,000.00	0.40
ค่าซ่อมแซมบำรุงรักษา	4,430.00	0.01	10,895.00	0.01
ค่าเช่าอุปกรณ์และเครื่องใช้สำนักงาน	5,000.00	0.01	10,000.00	0.01
ค่าอาหารสมาชิกที่มาประชุมใหญ่	160,000.00	0.30	6,901,000.00	6.25
ค่าใช้จ่ายเดินทางร่วมประชุมใหญ่	160,000.00	0.30	6,901,000.00	6.25
ค่าของขวัญสมาชิก	625,000.00	1.15	1,250,000.00	1.13
ค่าสมทบทุนสวัสดิการสงเคราะห์สมาชิก	0.00	0.00	9,000,000.00	8.16
ค่าสมทบทุนสวัสดิการเพื่อความมั่นคงแก่สมาชิกและสหกรณ์	0.00	0.00	2,000,000.00	1.81
ค่าสงเคราะห์ศพสมาชิกและครอบครัว	36,000.00	0.07	72,000.00	0.07
ค่าสวัสดิการสมาชิกเกษียณอายุ	40,000.00	0.07	40,000.00	0.04
ค่าสวัสดิการงานวันครู	190,000.00	0.35	190,000.00	0.17
ค่าสวัสดิการรักษาพยาบาลสมาชิก	50,100.00	0.09	106,500.00	0.10
ค่าจัดอบรมและพัฒนาสมาชิก	30,000.00	0.06	30,000.00	0.03
ค่าใช้จ่ายส่งเสริมการออม	99,500.00	0.18	99,500.00	0.09
ค่าเบี้ยประชุม	36,000.00	0.07	89,600.00	0.08

สหกรณ์ออมทรัพย์ครูสระแก้ว จำกัด

หน้าที่ : 3 / 4

งบกำไรขาดทุน(รายได้-ค่าใช้จ่าย)

วันที่ : 04/02/2568

สำหรับปี สิ้นสุดวันที่ 31 มกราคม 2568

เวลา : 08:07:24

ม.ค.2568(ประจำ)

ม.ค.2568(สะสม)

	บาท		บาท	
ค่าเบี้ยเลี้ยง ที่พักและพาหนะ (กรรมการ)	33,254.00	0.06	76,382.00	0.07
ค่าตอบแทนผู้ตรวจสอบกิจการ	15,000.00	0.03	30,000.00	0.03
ค่าตอบแทนผู้หักเงิน	11,118.50	0.02	22,294.50	0.02
ค่าตอบแทนผู้เข้าร่วมประชุม	2,400.00	0.00	12,800.00	0.01
ค่าตอบแทนอื่นๆ	6,000.00	0.01	12,000.00	0.01
ค่ายารักษาการณ์	11,000.00	0.02	22,000.00	0.02
ค่าบริหารจัดการด้านความเสี่ยง	28,740.00	0.05	28,740.00	0.03
ค่าบริหารจัดการด้านการมีส่วนร่วม	100,000.00	0.18	140,000.00	0.13
ค่าใช้จ่ายในการประชุมใหญ่	0.00	0.00	409,821.00	0.37
ค่าใช้จ่ายในการดำเนินคดีและติดตามหนี้	1,001.00	0.00	3,472.00	0.00
ค่าใช้จ่ายอนุรักษ์วัฒนธรรมและประเพณี	17,912.00	0.03	33,501.00	0.03
ค่าเบี้ยประกันภัย	20,626.39	0.04	20,626.39	0.02
ค่ารับรอง	8,967.00	0.02	45,868.00	0.04
ค่าน้ำ ค่าไฟฟ้า	25,473.86	0.05	26,382.08	0.02
ค่าโทรศัพท์	6,722.00	0.01	13,450.00	0.01
ค่าไปรษณีย์	2,442.00	0.00	12,476.00	0.01
ค่าธรรมเนียมและอากรแสตมป์	2,186.00	0.00	5,259.00	0.00
ค่าวัสดุสำนักงาน	27,085.00	0.05	75,574.00	0.07
ค่าเครื่องเขียนแบบพิมพ์	7,600.00	0.01	9,400.00	0.01
ค่าใช้จ่ายประชาสัมพันธ์	0.00	0.00	5,591.00	0.01
ค่าน้ำมันเชื้อเพลิง	3,567.00	0.01	8,877.00	0.01
ค่าใช้จ่ายด้านเทคโนโลยีสารสนเทศ	29,086.28	0.05	29,086.28	0.03
ค่าใช้จ่ายอื่น ๆ	7,556.55	0.01	10,289.43	0.01
ค่าเสื่อมราคา-อาคารและสิ่งปลูกสร้าง	35,000.00	0.06	70,000.00	0.06
ค่าเสื่อมราคา-ยานพาหนะ	25,000.00	0.05	50,000.00	0.05
ค่าเสื่อมราคา-เครื่องใช้สำนักงาน	60,000.00	0.11	120,000.00	0.11
ค่าเสื่อมราคา-เครื่องตกแต่งสำนักงาน	4,500.00	0.01	9,000.00	0.01
ส่วนปรับปรุงที่ติดตั้งจ่าย	1,300.00	0.00	2,600.00	0.00
ส่วนปรับปรุงอาคารติดตั้งจ่าย	10,000.00	0.02	20,000.00	0.02
สิทธิการใช้ซอฟต์แวร์ติดตั้งจ่าย	15,000.00	0.03	30,000.00	0.03
ระบบไฟฟ้าส่องสว่างติดตั้งจ่าย	500.00	0.00	1,000.00	0.00

สหกรณ์ออมทรัพย์ครูสระแก้ว จำกัด

หน้าที่ : 4 / 4

งบกำไรขาดทุน(รายได้-ค่าใช้จ่าย)

วันที่ : 04/02/2568

สำหรับปี สิ้นสุดวันที่ 31 มกราคม 2568

เวลา : 08:07:24

ม.ค.2568(ประจำ)

ม.ค.2568(สะสม)

บาท

บาท

รวมค่าใช้จ่าย

25,669,021.87

47.41

73,124,550.45

66.28

กำไร (ขาดทุน) สุทธิ

28,474,588.82

52.59

37,203,662.22

33.72













ปีบัญชี 2566					ปีบัญชี 2567					ผลต่าง เพิ่มขึ้น (ลดลง)				
เดือน	รายได้	ค่าใช้จ่าย	กำไร(ขาดทุน)สุทธิ	สะสม	เดือน	รายได้	ค่าใช้จ่าย	กำไร(ขาดทุน)สุทธิ	สะสม	เดือน	รายได้	ค่าใช้จ่าย	กำไร(ขาดทุน)สุทธิ	สะสม
ธ.ค.	54,791,178.13	41,950,943.75	12,840,234.38	12,840,234.38	ธ.ค.	54,903,347.31	43,679,970.72	11,223,376.59	11,223,376.59	ธ.ค.	112,169.18	1,729,026.97	(1,616,857.79)	(1,616,857.79)
ม.ค.	57,145,399.63	21,869,136.35	35,276,263.28	48,116,497.66	ม.ค.	57,333,912.21	25,703,426.16	31,630,486.05	42,853,862.64	ม.ค.	188,512.58	3,834,289.81	(3,645,777.23)	(5,262,635.02)
ก.พ.	51,263,484.68	19,323,567.66	31,939,917.02	80,056,414.68	ก.พ.	51,286,830.52	20,666,898.94	30,619,931.58	73,473,794.22	ก.พ.	23,345.84	1,343,331.28	(1,319,985.44)	(6,582,620.46)
มี.ค.	57,334,653.49	21,436,327.73	35,898,325.76	115,954,740.44	มี.ค.	54,912,759.48	22,940,915.55	31,971,843.93	105,445,638.15	มี.ค.	(2,421,894.01)	1,504,587.82	(3,926,481.83)	(10,509,102.29)
เม.ย.	54,663,718.33	20,116,182.41	34,547,535.92	150,502,276.36	เม.ย.	53,244,252.01	23,654,913.05	29,589,338.96	135,034,977.11	เม.ย.	(1,419,466.32)	3,538,730.64	(4,958,196.96)	(15,467,299.25)
พ.ค.	58,000,278.10	22,115,180.63	35,885,097.47	186,387,373.83	พ.ค.	55,172,822.49	23,979,520.24	31,193,302.25	166,228,279.36	พ.ค.	(2,827,455.61)	1,864,339.61	(4,691,795.22)	(20,159,094.47)
มิ.ย.	56,732,010.94	20,776,833.68	35,955,177.26	222,342,551.09	มิ.ย.	54,930,604.84	22,250,717.48	32,679,887.36	198,908,166.72	มิ.ย.	(1,801,406.10)	1,473,883.80	(3,275,289.90)	(23,434,384.37)
ก.ค.	56,830,340.30	21,076,541.65	35,753,798.65	258,096,349.74	ก.ค.	55,537,314.75	23,935,058.27	31,602,256.48	230,510,423.20	ก.ค.	(1,293,025.55)	2,858,516.62	(4,151,542.17)	(27,585,926.54)
ส.ค.	57,572,082.13	22,187,818.76	35,384,263.37	293,480,613.11	ส.ค.	55,666,121.92	23,490,173.91	32,175,948.01	262,686,371.21	ส.ค.	(1,905,960.21)	1,302,355.15	(3,208,315.36)	(30,794,241.90)
ก.ย.	55,523,917.87	21,815,168.52	33,708,749.35	327,189,362.46	ก.ย.	53,853,529.62	24,666,734.41	29,186,795.21	291,873,166.42	ก.ย.	(1,670,388.25)	2,851,565.89	(4,521,954.14)	(35,316,196.04)
ต.ค.	57,445,228.07	25,360,379.17	32,084,848.90	359,274,211.36	ต.ค.	55,768,566.92	29,974,071.88	25,794,495.04	317,667,661.46	ต.ค.	(1,676,661.15)	4,613,692.71	(6,290,353.86)	(41,606,549.90)
พ.ย.	58,089,797.41	22,428,349.88	35,661,447.53	394,935,658.89	พ.ย.	56,330,364.10	21,593,133.13	34,737,230.97	352,404,892.43	พ.ย.	(1,759,433.31)	(835,216.75)	(924,216.56)	(42,530,766.46)
รวม	675,392,089.08	280,456,430.19	394,935,658.89		รวม	658,940,426.17	306,535,533.74	352,404,892.43		รวม	(16,451,662.91)	26,079,103.55	(42,530,766.46)	
เฉลี่ย	56,282,674.09	23,371,369.18	32,911,304.91		เฉลี่ย	54,911,702.18	25,544,627.81	29,367,074.37		เฉลี่ย	(1,370,971.91)	2,173,258.63	(3,544,230.54)	

ตารางแสดงการเปรียบเทียบ

รายได้ - ค่าใช้จ่าย - กำไรสุทธิ

ระหว่างรอบระยะเวลาบัญชีปี 2567 - 2568

ปีบัญชี 2567					ปีบัญชี 2568					ผลต่าง เพิ่มขึ้น (ลดลง)				
เดือน	รายได้	ค่าใช้จ่าย	กำไร(ขาดทุน)สุทธิ	สะสม	เดือน	รายได้	ค่าใช้จ่าย	กำไร(ขาดทุน)สุทธิ	สะสม	เดือน	รายได้	ค่าใช้จ่าย	กำไร(ขาดทุน)สุทธิ	สะสม
ธ.ค.	54,903,347.31	43,679,970.72	11,223,376.59	11,223,376.59	ธ.ค.	56,184,601.98	47,455,528.58	8,729,073.40	8,729,073.40	ธ.ค.	1,281,254.67	3,775,557.86	(2,494,303.19)	(2,494,303.19)
ม.ค.	57,333,912.21	25,703,426.16	31,630,486.05	42,853,862.64	ม.ค.	54,143,610.69	25,669,021.87	28,474,588.82	37,203,662.22	ม.ค.	(3,190,301.52)	(34,404.29)	(3,155,897.23)	(5,650,200.42)
ก.พ.	51,286,830.52	20,666,898.94	30,619,931.58	73,473,794.22	ก.พ.			-		ก.พ.				
มี.ค.	54,912,759.48	22,940,915.55	31,971,843.93	105,445,638.15	มี.ค.			-		มี.ค.				
เม.ย.	53,244,252.01	23,654,913.05	29,589,338.96	135,034,977.11	เม.ย.			-		เม.ย.				
พ.ค.	55,172,822.49	23,979,520.24	31,193,302.25	166,228,279.36	พ.ค.			-		พ.ค.				
มิ.ย.	54,930,604.84	22,250,717.48	32,679,887.36	198,908,166.72	มิ.ย.			-		มิ.ย.				
ก.ค.	55,537,314.75	23,935,058.27	31,602,256.48	230,510,423.20	ก.ค.			-		ก.ค.				
ส.ค.	55,666,121.92	23,490,173.91	32,175,948.01	262,686,371.21	ส.ค.			-		ส.ค.				
ก.ย.	53,853,529.62	24,666,734.41	29,186,795.21	291,873,166.42	ก.ย.			-		ก.ย.				
ต.ค.	55,768,566.92	29,974,071.88	25,794,495.04	317,667,661.46	ต.ค.			-		ต.ค.				
พ.ย.	56,330,364.10	21,593,133.13	34,737,230.97	352,404,892.43	พ.ย.			-		พ.ย.				
รวม	658,940,426.17	306,535,533.74	352,404,892.43		รวม	110,328,212.67	73,124,550.45	37,203,662.22		รวม	(1,909,046.85)	3,741,153.57	(5,650,200.42)	
เฉลี่ย	54,911,702.18	25,544,627.81	29,367,074.37		เฉลี่ย	55,164,106.34	36,562,275.23	18,601,831.11		เฉลี่ย	(954,523.43)	1,870,576.79	(2,825,100.21)	

## สรุปการจ่ายเงินกู้สามัญ ประจำปีบัญชี 2567

## สหกรณ์ออมทรัพย์ครูสระแก้ว จำกัด

เดือน	จำนวนสัญญา	วงเงินอนุมัติ	หักหนี้เดิม	ทุนเรือนหุ้น สิ้นสุด 30 ก.ย. 63	เงินฝากดำรงชีพ เริ่ม 1 ต.ค. 63	ดอกเบี้ย	ประกันชีวิต(ประจำปี)	ประกันชีวิต(ระหว่างปี)	จำนวนเงินจ่าย สุทธิ	ร้อยละ	เฉลี่ยสัญญา	จ่ายสุทธิ/ สัญญา/เดือน	จ่ายสุทธิ/ สัญญา/สะสม
ธันวาคม	182	309,675,000.00	243,801,220.30	-	11,280,250.00	169,804.53	-	75,412.00	54,348,313.17	17.55	182	298,617.11	298,617.11
มกราคม	193	295,748,000.00	253,344,248.50		6,163,800.00	95,724.27		30,237.00	36,113,990.23	12.21	188	187,119.12	242,868.11
กุมภาพันธ์	306	578,468,000.00	507,546,458.21		10,167,300.00	174,420.10		25,292.00	60,554,529.69	10.47	227	197,890.62	227,875.62
มีนาคม	356	738,797,000.00	648,479,165.86		11,977,300.00	238,775.07	3,042,936.00	5,980.00	75,052,843.07	10.16	259	210,822.59	223,612.36
เมษายน	285	552,470,000.00	484,824,073.02		9,030,550.00	167,795.09	1,910,220.00	300,460.00	56,236,901.89	10.18	264	197,322.46	218,354.38
พฤษภาคม	365	691,094,000.00	608,176,831.64		10,599,000.00	197,589.05	1,907,724.00	331,428.00	69,881,427.31	10.11	281	191,455.97	213,871.31
มิถุนายน	284	549,830,000.00	489,764,417.80		7,406,200.00	135,228.72	1,006,668.00	213,224.00	51,304,261.48	9.33	282	180,648.81	209,125.24
กรกฎาคม	344	653,260,000.00	555,683,936.36		14,127,292.00	279,375.60	484,068.00	313,284.00	82,372,044.04	12.61	289	239,453.62	212,916.29
สิงหาคม	276	525,179,000.00	455,701,412.39		9,140,850.00	191,838.12	-	192,356.00	59,952,543.49	11.42	288	217,219.36	213,394.41
กันยายน	235	429,159,000.00	374,532,267.06		7,993,900.00	136,785.11		125,344.00	46,370,703.83	10.81	283	197,322.14	211,787.18
ตุลาคม	225	377,286,000.00	313,651,388.97		9,996,250.00	179,383.76		128,015.00	53,330,962.27	14.14	277	237,026.50	214,081.66
พฤศจิกายน	301	573,055,000.00	504,449,006.00		10,458,600.00	185,545.25		100,810.00	57,861,038.75	10.10	279	192,229.36	212,260.64
รวมทั้งสิ้น	3,352	6,274,021,000.00	5,439,954,426.11	-	118,341,292.00	2,152,264.67	8,351,616.00	1,841,842.00	703,379,559.22	11.21			
สัดส่วนร้อยละ		100.00	86.71	-	1.89	0.03	0.15	0.03	11.21				

## สรุปการจ่ายเงินกู้สามัญ ประจำปีบัญชี 2568

## สหกรณ์ออมทรัพย์ครูสระแก้ว จำกัด

เดือน	จำนวนสัญญา	วงเงินอนุมัติ	หักหนี้เดิม	ทุนเรือนหุ้น สิ้นสุด 30 ก.ย. 63	เงินฝากดำรงชีพ เริ่ม 1 ต.ค. 63	ดอกเบี้ย	ประกันชีวิต(ประจำปี)	ประกันชีวิต(ระหว่างปี)	จำนวนเงินจ่าย สุทธิ	ร้อยละ	เฉลี่ยสัญญา	จ่ายสุทธิ/ สัญญา/เดือน	จ่ายสุทธิ/ สัญญา/สะสม
ธันวาคม	226	403,625,000.00	350,806,735.39		7,581,990.00	136,909.30		55,715.00	45,043,650.31	11.16	226	199,308.19	199,308.19
มกราคม	249	398,720,000.00	333,774,199.53		10,405,100.00	135,742.65		46,845.00	54,358,112.82	13.63	238	218,305.67	208,806.93
กุมภาพันธ์									-	#DIV/0!		#DIV/0!	#DIV/0!
มีนาคม									-	#DIV/0!		#DIV/0!	#DIV/0!
เมษายน									-	#DIV/0!		#DIV/0!	#DIV/0!
พฤษภาคม									-	#DIV/0!		#DIV/0!	#DIV/0!
มิถุนายน									-	#DIV/0!		#DIV/0!	#DIV/0!
กรกฎาคม									-	#DIV/0!		#DIV/0!	#DIV/0!
สิงหาคม									-	#DIV/0!		#DIV/0!	#DIV/0!
กันยายน									-	#DIV/0!		#DIV/0!	#DIV/0!
ตุลาคม									-	#DIV/0!		#DIV/0!	#DIV/0!
พฤศจิกายน									-	#DIV/0!		#DIV/0!	#DIV/0!
รวมทั้งสิ้น	475	802,345,000.00	684,580,934.92	-	17,987,090.00	272,651.95	-	102,560.00	99,401,763.13	12.39			
สัดส่วนร้อยละ		100.00	85.32	-	2.24	0.03	-	0.01	12.39				

สรุปการจ่ายเงินกู้วิทย์ฐานะและเอทีเอ็ม ดำรงชีพ ประจำปีบัญชี 2567						
สหกรณ์ออมทรัพย์ครูสระแก้ว จำกัด						
เดือน	เงินกู้วิทย์ฐานะ		เงินกู้เอทีเอ็มดำรงชีพ			
	จำนวนสัญญา	วงเงินกู้	จำนวนสัญญาที่มีอยู่ในปัจจุบัน	วงเงินกู้	เบิกใช้จริง	วงเงินคงเหลือ
ธันวาคม	23	7,356,000	907	100,034,500.00	85,659,109.10	14,375,390.90
มกราคม	68	22,513,000	900	100,002,000.00	89,002,729.14	10,999,270.86
กุมภาพันธ์	65	20,460,000	939	105,512,000.00	95,132,768.23	10,379,231.77
มีนาคม	73	24,647,000	978	109,512,000.00	98,080,705.23	11,431,294.77
เมษายน	52	17,315,000	991	112,022,000.00	100,893,382.42	11,128,617.58
พฤษภาคม	157	58,524,000	994	112,372,000.00	102,323,005.83	10,048,994.17
มิถุนายน	151	59,417,000	992	112,772,000.00	102,157,888.13	10,614,111.87
กรกฎาคม	97	38,077,000	860	96,967,000.00	88,246,627.83	8,720,372.17
สิงหาคม	96	37,265,000	811	90,917,000.00	82,250,661.39	8,666,338.61
กันยายน	101	41,810,000	785	87,433,000.00	79,137,383.69	8,295,616.31
ตุลาคม	115	45,150,000	774	86,273,000.00	78,302,267.46	7,970,732.54
พฤศจิกายน	99	38,285,000				
รวมทั้งสิ้น	1,097	410,819,000				
เฉลี่ยต่อสัญญา		374,493		111,463.82	101,165.72	10,298.10
ร้อยละ				100.00	90.76	9.24
สรุปการจ่ายเงินกู้วิทย์ฐานะและเอทีเอ็ม ดำรงชีพ ประจำปีบัญชี 2568						
สหกรณ์ออมทรัพย์ครูสระแก้ว จำกัด						
เดือน	เงินกู้วิทย์ฐานะ		เงินกู้เอทีเอ็มดำรงชีพ			
	จำนวนสัญญา	วงเงินกู้	จำนวนสัญญาที่มีอยู่ในปัจจุบัน	วงเงินกู้	เบิกใช้จริง	วงเงินคงเหลือ
ธันวาคม	58	23,959,000	766	85,593,000.00	78,155,441.98	7,437,558.02
มกราคม	75	30,445,000	764	85,493,000.00	78,328,987.71	7,164,012.29
กุมภาพันธ์						-
มีนาคม						-
เมษายน						-
พฤษภาคม						-
มิถุนายน						-
กรกฎาคม						-
สิงหาคม						-
กันยายน						-
ตุลาคม						-
พฤศจิกายน						-
รวมทั้งสิ้น	133	54,404,000				
เฉลี่ยต่อสัญญา		409,053				
ร้อยละ				100.00	91.31	8.69

สัดส่วนเงินกู้แต่ละประเภท และรายงานการเคลื่อนไหวระหว่างปีบัญชี 2568

ณ 31 มกราคม 2568

ลำดับ	รายการเงินกู้	เงินกู้คงเหลือ ณ 30 พ.ย. 67	เงินกู้คงเหลือ ณ 31 ม.ค. 68	จำนวนสัญญา	สัดส่วนเงินกู้ ร้อยละ	เงินกู้คงเหลือ เพิ่มขึ้น (ลดลง) สุทธิ
1	เงินกู้สามัญ	9,688,896,289.33	9,706,417,348.16	5,266	74.46	17,521,058.83
2	เงินกู้โครงการรวมหนี้ปันสุข	1,771,066,374.50	1,770,820,739.10	516	13.58	(245,635.40)
3	เงินกู้สวัสดิการพิเศษโครงการรวมหนี้ปันสุข	19,211,921.30	22,621,051.74	114	0.17	3,409,130.44
4	เงินกู้โครงการแก้ไขปัญหาหนี้สิน	27,333,713.38	26,976,219.56	10	0.21	(357,493.82)
	<b>รวมเงินกู้สามัญ</b>	<b>11,506,508,298.51</b>	<b>11,526,835,358.56</b>		<b>88.41</b>	<b>20,327,060.05</b>
5	เงินกู้ฉุกเฉิน	25,268,900.00	27,020,800.00	578	0.21	1,751,900.00
6	เงินกู้ฉุกเฉินเอทีเอ็ม		-		-	0.00
	<b>รวมเงินกู้ฉุกเฉิน</b>	<b>25,268,900.00</b>	<b>27,020,800.00</b>		<b>0.20</b>	<b>1,751,900.00</b>
7	เงินกู้สวัสดิการเพื่อความมั่นคง	841,200,000.00	839,400,000.00	2,832	6.44	(1,800,000.00)
8	เงินกู้สวัสดิการเพื่อการศึกษา				-	0.00
9	เงินกู้เพื่อช่วยเหลือผู้ค้าประกัน	6,055,902.20	5,999,290.10	18	0.05	(56,612.10)
10	เงินกู้สวัสดิการประกันชีวิตกลุ่ม	2,679,144.00	-		-	(2,679,144.00)
11	เงินกู้สวัสดิการชำระหนี้บัตรเครดิต	6,635,169.68	5,647,649.68	74	0.04	(987,520.00)
12	เงินกู้โครงการสามัญพิเศษลดส่งเงินต้น	19,800,000.00	19,800,000.00	85	0.15	0.00
13	เงินกู้สวัสดิการเอทีเอ็มดำรงชีพ	78,700,676.30	78,294,525.86	763	0.60	(406,150.44)
14	เงินกู้วิทยฐานะ	439,685,931.85	448,733,014.15	1,256	3.44	9,047,082.30
15	เงินกู้สวัสดิการโครงการอาชีพเสริม	4,861,206.68	4,243,591.17	97	0.03	(617,615.51)
16	เงินกู้สวัสดิการศพ.	1,242,500.00	1,235,000.00	15	0.01	(7,500.00)
17	เงินกู้ปันผลลดยอดส่งเก็บ				-	0.00
18	เงินกู้แก้ไขหนี้ในระบบ	150,000.00	100,000.00	2	0.00	(50,000.00)
	<b>รวมเงินกู้สามัญสวัสดิการต่าง ๆ</b>	<b>1,401,010,530.71</b>	<b>1,403,453,070.96</b>		<b>10.75</b>	<b>2,442,540.25</b>
19	ลูกหนี้ขาดสมาชิกภาพ(ปลด)	85,410,288.24	83,279,745.49	106	0.64	(2,130,542.75)
	<b>ลูกหนี้เงินกู้ยืมที่สมาชิกทั้งสิ้น</b>	<b>13,018,198,017.46</b>	<b>13,040,588,975.01</b>		<b>100.00</b>	<b>22,390,957.55</b>
	หัก ส่วนปรับมูลค่าลูกหนี้ (ค่าเผื่อหนี้สงสัยจะสูญ)	4,714,881.99	4,714,881.99		เป็นกลุ่มลูกหนี้ขาดสมาชิกภาพ	-
	<b>มูลค่าลูกหนี้เงินกู้ยืมสุทธิ</b>	<b>13,013,483,135.47</b>	<b>13,035,874,093.02</b>			<b>22,390,957.55</b>



**แบบรายงานลูกหนี้เงินให้กู้ยืมจำแนกประเภท (การปรับโครงสร้างหนี้)**

รหัสสหกรณ์/ชุมนุมสหกรณ์	2700000125377
ชื่อสหกรณ์ออมทรัพย์/ชุมนุมสหกรณ์ออมทรัพย์	สหกรณ์ออมทรัพย์ครูสระแก้ว จำกัด
ณ วันที่	31/1/2568

ประเภทลูกหนี้เงินให้กู้ยืม	ลูกหนี้สมาชิกปกติ		ลูกหนี้ขาดสมาชิกภาพ		รวมจำนวนรายทั้งสิ้น	ลูกหนี้เงินกู้คงเหลือทั้งสิ้น
	จำนวนคน	จำนวนเงิน	จำนวนคน	จำนวนเงิน		
เงินให้กู้สมาชิกทั้งหมด	6,064	12,957,309,229.52	106	83,279,745.49	6,170	13,040,588,975.01
เงินให้กู้ที่ไม่เคยปรับโครงสร้างหนี้/ปรับตารางการชำระหนี้	5,977	12,716,002,476.07	45	29,607,989.06	6,022	12,745,610,465.13
เงินให้กู้ส่วนที่มีการปรับโครงสร้างหนี้/ปรับตารางการชำระหนี้ใหม่(ปรับโครงสร้างหนี้โดยผู้กู้)	87	241,306,753.45	30	25,841,603.88	117	267,148,357.33
เงินให้กู้ส่วนที่ผู้ค้าประกันเข้ามารับภาระการชำระหนี้แทนลูกหนี้(ปรับโครงสร้างหนี้โดยผู้ค้า)	-	-	31	27,830,152.55	31	27,830,152.55

**\*\*หมายเหตุ\*\*** จำนวนสมาชิกที่กู้ทั้งสิ้น(รวมปลด) 6,170 คน จากจำนวนสมาชิกทั้งสิ้น(รวมปลด) 7,178 คน (ไม่นับรวมสมาชิกสมทบ 233 คนเพราะไม่มีสิทธิกู้ตามข้อบังคับ) คิดเป็นร้อยละ 85.96

รายละเอียดการเคลื่อนไหวเงินให้กู้แก่สมาชิก  
ระหว่างปีบัญชี 2567

เดือน	เงินให้กู้แก่สมาชิก	กู้เพิ่มขึ้น (ลดลง) สุทธิ	
		ต่อเดือน	สะสม
ยกมา	12,683,589,893.29		
ธันวาคม	12,693,013,704.58	9,423,811.29	9,423,811.29
มกราคม	12,684,369,784.80	(8,643,919.78)	779,891.51
กุมภาพันธ์	12,707,224,772.06	22,854,987.26	23,634,878.77
มีนาคม	12,756,407,414.41	49,182,642.35	72,817,521.12
เมษายน	12,764,564,764.11	8,157,349.70	80,974,870.82
พฤษภาคม	12,802,790,232.41	38,225,468.30	119,200,339.12
มิถุนายน	12,823,301,659.54	20,511,427.13	139,711,766.25
กรกฎาคม	12,887,126,575.15	63,824,915.61	203,536,681.86
สิงหาคม	12,904,718,897.88	17,592,322.73	221,129,004.59
กันยายน	12,940,526,518.13	35,807,620.25	256,936,624.84
ตุลาคม	12,982,524,606.84	41,998,088.71	298,934,713.55
พฤศจิกายน	13,013,483,135.47	30,958,528.63	329,893,242.18
	เฉลี่ยเพิ่มขึ้น(ลดลง)ต่อเดือน		16,961,390.15

รายละเอียดการเคลื่อนไหวเงินให้กู้แก่สมาชิก  
ระหว่างปีบัญชี 2568

เดือน	เงินให้กู้แก่สมาชิก	กู้เพิ่มขึ้น (ลดลง) สุทธิ	
		ต่อเดือน	สะสม
ยกมา	13,013,483,135.47		
ธันวาคม	13,023,582,130.54	10,098,995.07	10,098,995.07
มกราคม	13,035,874,093.02	12,291,962.48	22,390,957.55
กุมภาพันธ์			
มีนาคม			
เมษายน			
พฤษภาคม			
มิถุนายน			
กรกฎาคม			
สิงหาคม			
กันยายน			
ตุลาคม			
พฤศจิกายน			
	เฉลี่ยเพิ่มขึ้น(ลดลง)ต่อเดือน		10,098,995.07

รายละเอียดการเคลื่อนไหวเงินรับฝาก  
ระหว่างปีบัญชี 2567

เดือน	เงินรับฝากคงเหลือ	เพิ่มขึ้น (ลดลง)	
		ต่อเดือน	สะสม
ยกมา	2,795,326,260.34		
ธันวาคม	2,832,786,196.99	37,459,936.65	37,459,936.65
มกราคม	2,833,056,057.60	269,860.61	37,729,797.26
กุมภาพันธ์	2,848,820,191.38	15,764,133.78	53,493,931.04
มีนาคม	2,863,994,534.54	15,174,343.16	68,668,274.20
เมษายน	2,866,796,486.80	2,801,952.26	71,470,226.46
พฤษภาคม	2,880,993,418.27	14,196,931.47	85,667,157.93
มิถุนายน	2,957,658,218.34	76,664,800.07	162,331,958.00
กรกฎาคม	2,962,839,897.98	5,181,679.64	167,513,637.64
สิงหาคม	2,954,669,622.57	(8,170,275.41)	159,343,362.23
กันยายน	3,051,256,465.31	96,586,842.74	255,930,204.97
ตุลาคม	3,098,291,058.46	47,034,593.15	302,964,798.12
พฤศจิกายน	3,036,760,224.22	(61,530,834.24)	241,433,963.88
	<b>เฉลี่ยเพิ่มขึ้น(ลดลง)ต่อเดือน</b>		13,959,469.80

ระหว่างปีบัญชี 2568

เดือน	เงินรับฝากคงเหลือ	เพิ่มขึ้น (ลดลง)	
		ต่อเดือน	สะสม
ยกมา	3,036,760,224.22		
ธันวาคม	3,105,636,535.38	68,876,311.16	68,876,311.16
มกราคม	3,116,861,546.79	11,225,011.41	80,101,322.57
กุมภาพันธ์			
มีนาคม			
เมษายน			
พฤษภาคม			
มิถุนายน			
กรกฎาคม			
สิงหาคม			
กันยายน			
ตุลาคม			
พฤศจิกายน			
	<b>เฉลี่ยเพิ่มขึ้น(ลดลง)ต่อเดือน</b>		68,876,311.16

รายการเคลื่อนไหวการเพิ่มขึ้น(ลดลง) สุทธิของเงินกู้สหกรณ์และสถาบันการเงินอื่น  
ระหว่างปีบัญชี 2567

เดือน	ระหว่างปี		รวมทั้งสิ้น
	เพิ่มขึ้น(ลดลง)สุทธิ/เดือน	เพิ่มขึ้น(ลดลง)สะสม	
ยกมา			4,602,962,896.14
ธันวาคม	289,861,900.47	289,861,900.47	4,892,824,796.61
มกราคม	(90,770,500.47)	199,091,400.00	4,802,054,296.14
กุมภาพันธ์	(20,621,300.00)	178,470,100.00	4,781,432,996.14
มีนาคม	(14,021,300.00)	164,448,800.00	4,767,411,696.14
เมษายน	(65,861,300.00)	98,587,500.00	4,701,550,396.14
พฤษภาคม	13,578,700.00	112,166,200.00	4,715,129,096.14
มิถุนายน	(67,177,300.00)	44,988,900.00	4,647,951,796.14
กรกฎาคม	46,065,700.00	91,054,600.00	4,694,017,496.14
สิงหาคม	23,665,700.00	114,720,300.00	4,717,683,196.14
กันยายน	(121,534,300.00)	(6,814,000.00)	4,596,148,896.14
ตุลาคม	(65,834,300.00)	(72,648,300.00)	4,530,314,596.14
พฤศจิกายน	74,165,700.00	1,517,400.00	4,604,480,296.14
รวมทั้งสิ้น	1,517,400.00		

รายการเคลื่อนไหวการเพิ่มขึ้น(ลดลง) สุทธิของเงินกู้สหกรณ์และสถาบันการเงินอื่น  
ระหว่างปีบัญชี 2568

เดือน	ระหว่างปี		รวมทั้งสิ้น
	เพิ่มขึ้น(ลดลง)สุทธิ/เดือน	เพิ่มขึ้น(ลดลง)สะสม	
ยกมา			4,604,480,296.14
ธันวาคม	212,297,360.20	212,297,360.20	4,816,777,656.34
มกราคม	4,388,014.80	216,685,375.00	4,821,165,671.14
กุมภาพันธ์			
มีนาคม			
เมษายน			
พฤษภาคม			
มิถุนายน			
กรกฎาคม			
สิงหาคม			
กันยายน			
ตุลาคม			
พฤศจิกายน			
รวมทั้งสิ้น	216,685,375.00		

รายการเคลื่อนไหวการเพิ่มขึ้น(ลดลง) สุทธิของทุนเรือนหุ้น  
ระหว่างปีบัญชี 2567

เดือน	ระหว่างปี				รวมทั้งสิ้น
	เพิ่มขึ้น	ลดลง	เพิ่มขึ้น(ลดลง)สุทธิ/เดือน	เพิ่มขึ้น(ลดลง)สะสม	
ยกมา					4,513,601,250
ธันวาคม	13,233,210	(17,546,650)	(4,313,440)	(4,313,440)	4,509,287,810
มกราคม	13,286,410	(7,364,600)	5,921,810	1,608,370	4,515,209,620
กุมภาพันธ์	13,320,130	(6,710,620)	6,609,510	8,217,880	4,521,819,130
มีนาคม	16,485,720	(6,590,200)	9,895,520	18,113,400	4,531,714,650
เมษายน	12,715,870	(9,058,240)	3,657,630	21,771,030	4,535,372,280
พฤษภาคม	13,064,800	(11,948,350)	1,116,450	22,887,480	4,536,488,730
มิถุนายน	12,624,700	(8,948,980)	3,675,720	26,563,200	4,540,164,450
กรกฎาคม	13,495,990	(6,698,950)	6,797,040	33,360,240	4,546,961,490
สิงหาคม	12,765,350	(4,455,100)	8,310,250	41,670,490	4,555,271,740
กันยายน	12,323,730	(1,776,900)	10,546,830	52,217,320	4,565,818,570
ตุลาคม	12,389,320	(691,400)	11,697,920	63,915,240	4,577,516,490
พฤศจิกายน	11,556,320	(76,700)	11,479,620	75,394,860	4,588,996,110
รวมทั้งสิ้น	157,261,550.00	(81,866,690.0)			

หมายเหตุ เพิ่มขึ้น จากหุ้นส่งเก็บประจำเดือน ถือหุ้นเพิ่มพิเศษ และสมาชิกโอนมา  
ลดลง จากสมาชิกลาออก สมาชิกโอนไป สมาชิกเสียชีวิต และปลด

รายการเคลื่อนไหวการเพิ่มขึ้น(ลดลง) สุทธิของทุนเรือนหุ้น  
ระหว่างปีบัญชี 2568

เดือน	ระหว่างปี				รวมทั้งสิ้น
	เพิ่มขึ้น	ลดลง	เพิ่มขึ้น(ลดลง)สุทธิ/เดือน	เพิ่มขึ้น(ลดลง)สะสม	
ยกมา					4,588,996,110
ธันวาคม	13,399,200	(4,405,710)	8,993,490	8,993,490	4,597,989,600
มกราคม	14,505,460	(7,808,250)	6,697,210	15,690,700	4,604,686,810
กุมภาพันธ์					
มีนาคม					
เมษายน					
พฤษภาคม					
มิถุนายน					
กรกฎาคม					
สิงหาคม					
กันยายน					
ตุลาคม					
พฤศจิกายน					
รวมทั้งสิ้น	27,904,660.00	(12,213,960.0)			

หมายเหตุ เพิ่มขึ้น จากหุ้นส่งเก็บประจำเดือน ถือหุ้นเพิ่มพิเศษ และสมาชิกโอนมา  
ลดลง จากสมาชิกลาออก สมาชิกโอนไป สมาชิกเสียชีวิต และปลด

อัตราแนวโน้มการเคลื่อนไหวเปลี่ยนแปลงที่สำคัญ ระหว่างปีบัญชี 2558 - ปีบัญชีปัจจุบัน

ลำดับ	รายการ	2558	2559	2560	2561	2562	2563	2564	2565	2566	2567	31/01/2568
1	จำนวนสมาชิกทั้งสิ้น (คน)	5,775	5,853	6,105	6,232	6,402	6,547	6,669	6,773	7,142	7,404	7,411
2	เจ้าหน้าที่สหกรณ์ (คน)	14	15	15	15	15	16	16	17	18	19	19
3	สินทรัพย์รวม (ทุนดำเนินงาน) : ล้านบาท	6,957.34	8,108.30	9,863.12	10,833.93	11,394.82	11,738.27	12,266.85	12,637.44	12,833.69	13,168.71	13,201.81
	อัตรากาเรเดิต ปีต่อปี (ร้อยละ)	15.11	16.54	21.64	9.84	5.18	3.01	4.50	3.02	1.55	2.61	0.25

แผนภูมิแสดงการเคลื่อนไหว เจ้าหน้าที่ สมาชิก และทุนดำเนินงาน (สำหรับรอบระยะเวลา 10 ปี)

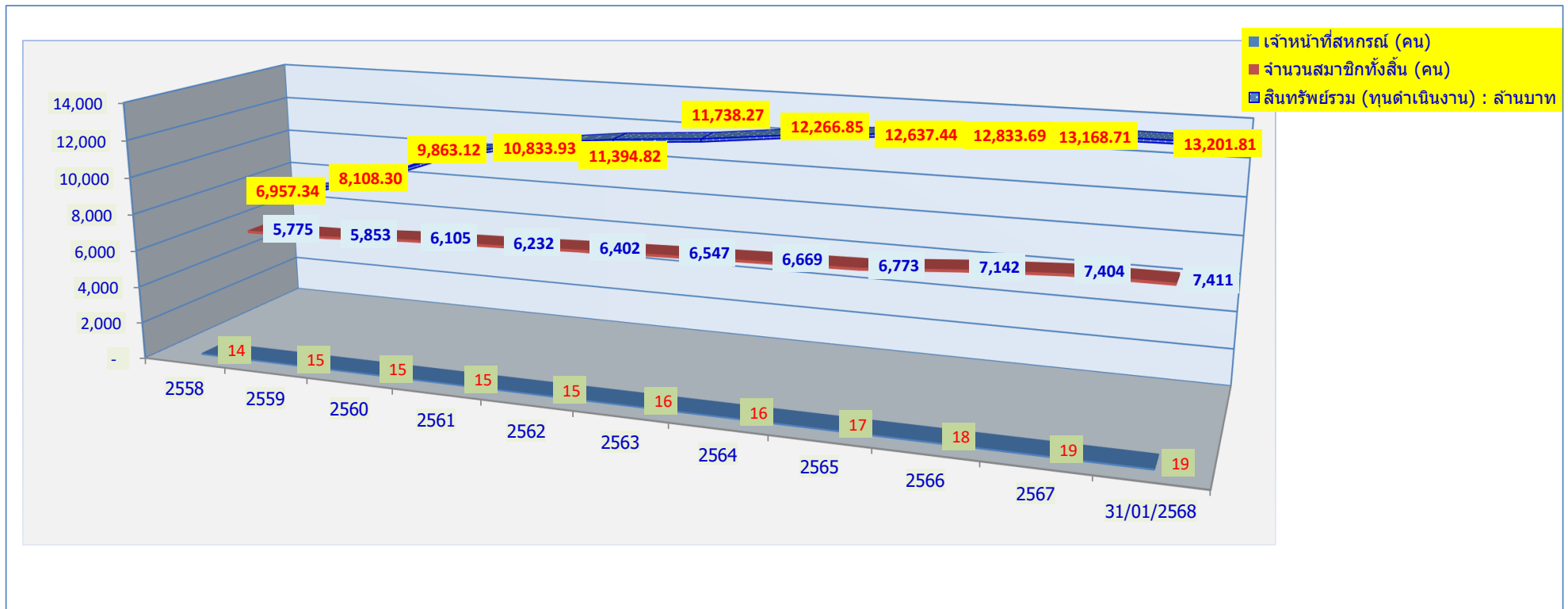

อัตราแนวโน้มการเคลื่อนไหวเปลี่ยนแปลงที่สำคัญ ระหว่างปีบัญชี 2558 - ปีบัญชีปัจจุบัน

ลำดับ	รายการ	2558	2559	2560	2561	2562	2563	2564	2565	2566	2567	31/01/2568
4	เงินให้กู้แก่สมาชิก : ล้านบาท	6,792.54	7,868.27	9,729.63	10,708.69	11,272.96	11,645.86	12,121.36	12,511.91	12,683.59	13,013.48	13,035.87
5	เงินรับฝาก : ล้านบาท	645.04	829.47	965.04	1,143.71	1,705.35	2,357.39	2,783.36	2,517.34	2,795.33	3,036.76	3,116.86
6	เงินกู้สถาบันการเงิน/สหกรณ์อื่น : ล้านบาท	3,539.85	4,083.26	5,068.00	5,408.34	4,983.47	4,375.67	4,284.61	4,800.76	4,602.96	4,604.48	4,821.17
7	ทุนเรือนหุ้น : ล้านบาท	2,416.03	2,782.30	3,334.44	3,717.73	4,080.38	4,297.14	4,403.42	4,461.29	4,513.60	4,589.00	4,604.69
8	ทุนสำรอง : ล้านบาท	142.55	163.18	183.88	209.83	238.39	269.13	303.37	341.00	382.14	421.92	457.34

แผนภูมิแสดงการเคลื่อนไหว เงินให้กู้แก่สมาชิก เงินรับฝาก เงินกู้สถาบันการเงิน ทุนเรือนหุ้น และทุนสำรอง (สำหรับรอบระยะเวลา 10 ปี)

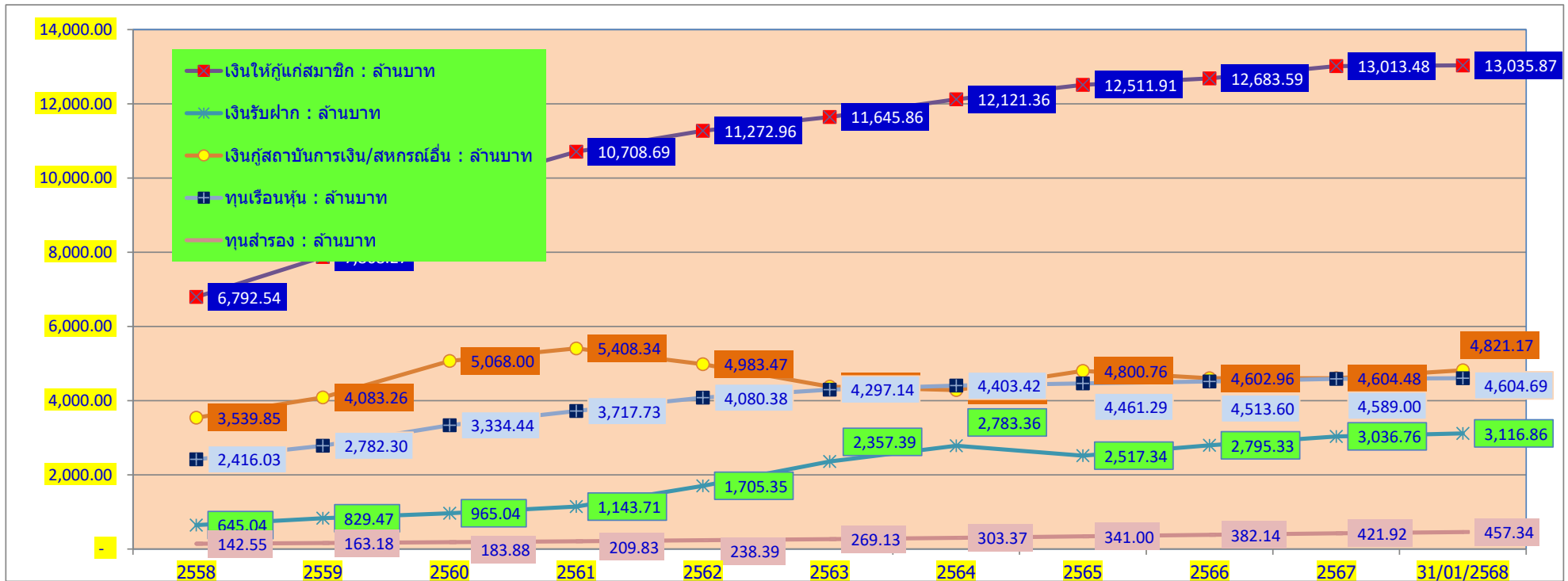

### อัตราแนวโน้มการเคลื่อนไหวเปลี่ยนแปลงที่สำคัญ ระหว่างปีบัญชี 2558 - ปีบัญชีปัจจุบัน

(หน่วย : ล้านบาท)

ลำดับ	รายการ	2558	2559	2560	2561	2562	2563	2564	2565	2566	2567	31/01/2568
9	รายได้ : ล้านบาท	416.14	440.25	500.98	578.75	620.22	645.32	668.60	664.62	675.39	658.94	110.33
10	ค่าใช้จ่าย : ล้านบาท	232.05	236.44	250.03	300.43	321.35	312.97	299.46	274.84	280.46	306.54	73.12
11	กำไรสุทธิ : ล้านบาท	184.08	203.81	250.95	278.32	298.87	332.35	369.14	389.78	394.93	352.40	37.21
12	งบประมาณรายจ่าย : ล้านบาท	41.25	44.00	42.55	45.01	45.66	48.96	51.90	59.17	62.17	62.88	67.10
	ตั้งเพิ่มขึ้น(ลดลง)	2.29	2.75	- 1.45	2.46	0.65	3.30	2.94	7.27	3.00	0.71	4.22
13	งบประมาณรายจ่าย(จ่ายจริง) : ล้านบาท	36.25	37.19	38.76	40.44	42.09	46.07	49.03	54.80	56.23	56.74	29.77
	ใช้ไปเพิ่มขึ้น(ลดลง)	1.02	0.94	1.57	1.68	1.65	3.98	2.96	5.77	1.43	0.51	(26.97)
	งบประมาณรายจ่ายใช้ไป : ร้อยละ	87.88	84.52	91.09	89.85	92.18	94.10	94.47	92.61	90.45	90.24	44.37

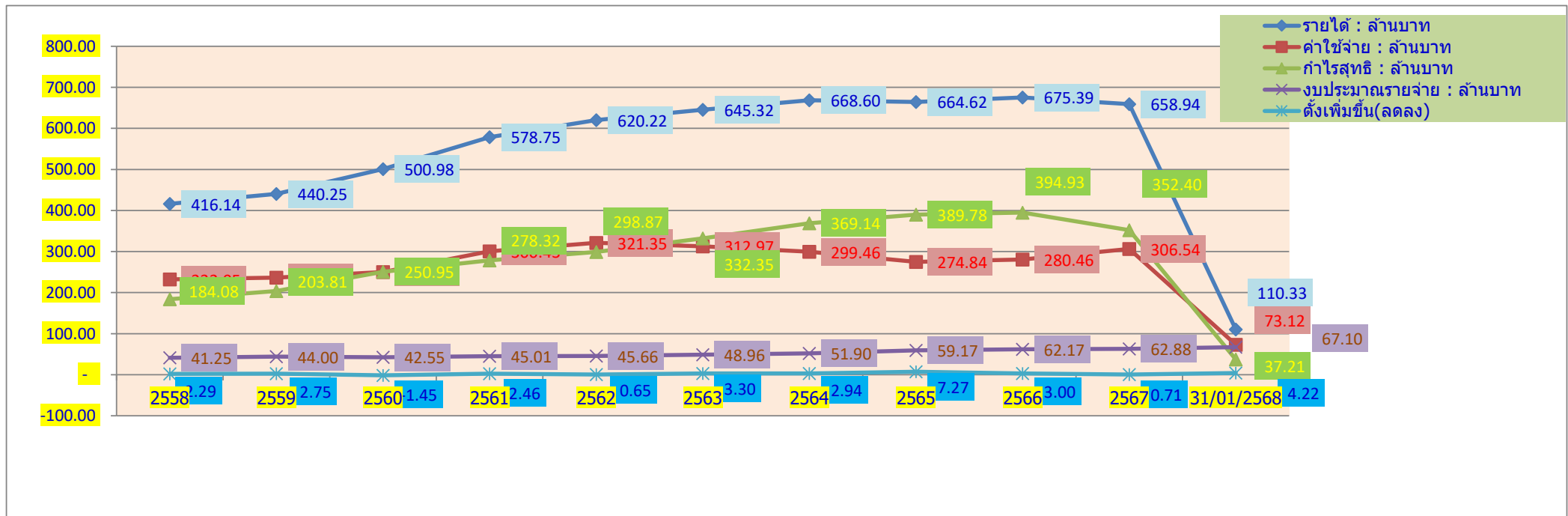



อัตราแนวโน้มการเคลื่อนไหวเปลี่ยนแปลงที่สำคัญ ระหว่างปีบัญชี 2558 - ปีบัญชีปัจจุบัน

ลำดับ	รายการ	2558	2559	2560	2561	2562	2563	2564	2565	2566	2567	31/01/2568	
14	เงินปันผล (ร้อยละ)	5.20	5.20	5.20	5.20	5.20	5.20	5.20	5.20	5.20	5.00	5.00	5.20
15	เงินเฉลี่ยคืน (ร้อยละ)	7.25	6.75	9.50	8.50	7.75	8.50	10.00	11.50	12.00	9.30	3.84	2.49
16	อัตราดอกเบี้ย(สามัญ)	6.25	5.75	5.50	5.50	5.50	5.50	5.50	5.25	5.25	5.00	5.00	5.00
17	อัตราดอกเบี้ย(ฉุกเฉิน)	6.25	6.25	6.25	6.25	6.25	6.00	6.00	5.25	5.25	5.00	5.00	5.00

แผนภูมิแสดงการเคลื่อนไหว อัตราเงินปันผล เฉลี่ยคืน ดอกเบี้ยสามัญ และดอกเบี้ยฉุกเฉิน (สำหรับรอบระยะเวลา 10 ปี)

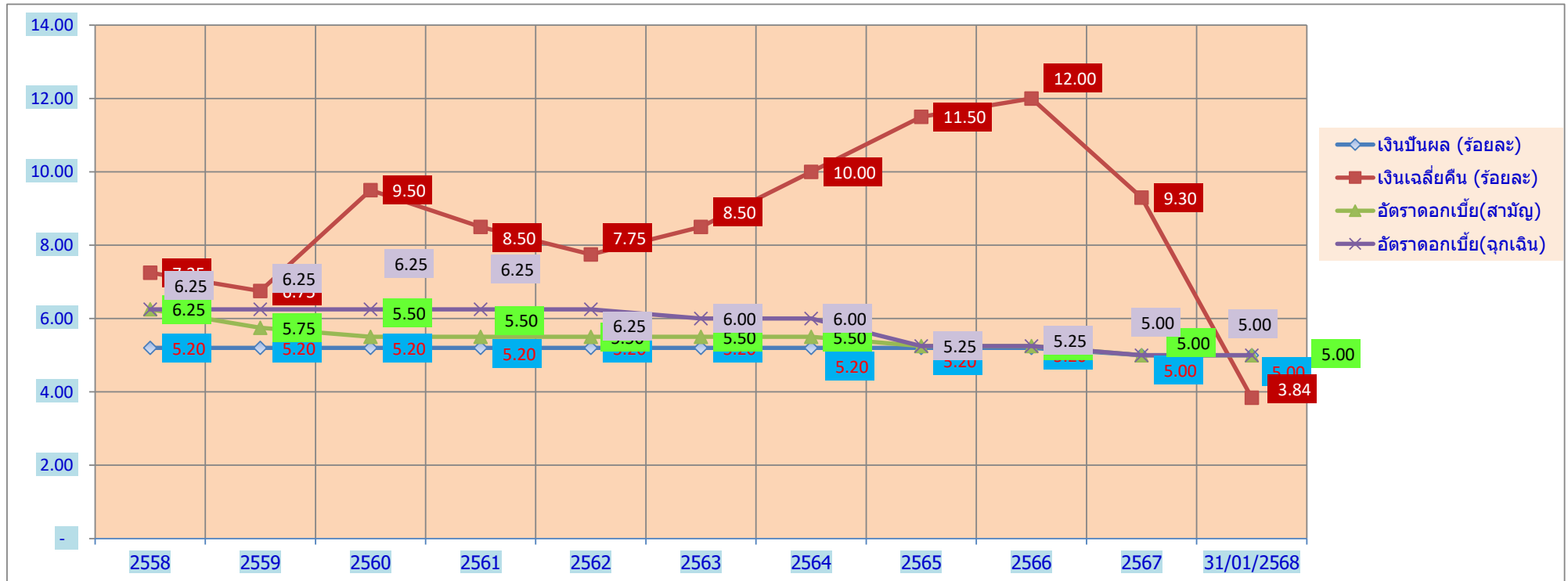

งบแสดงฐานะการเงินเปรียบเทียบ ระหว่างเดือน (ยังไม่ผ่านการรับรองจากผู้สอบบัญชี)						
ณ วันที่ 31 มกราคม 2568 และ วันที่ 31 ธันวาคม 2567						
รายการ	31 มกราคม ปีบัญชี 2568		31 ธันวาคม ปีบัญชี 2568		เพิ่มขึ้น (ลดลง)	
	(บาท)	(ร้อยละ)	(บาท)	(ร้อยละ)	(บาท)	(ร้อยละ)
<b>สินทรัพย์</b>						
เงินสดและเงินฝากธนาคาร	119,374,330.18	0.90	99,041,522.65	0.75	20,332,807.53	20.53
เงินฝาก ซสอ.	-		-		0.00	0.00
เงินให้กู้ยืม	13,035,874,093.02	98.75	13,023,582,130.54	98.86	12,291,962.48	0.09 ①
เงินลงทุน	29,434,000.00	0.22	29,434,000.00	0.22	-	0.00
ที่ดิน อาคารและอุปกรณ์ - สุทธิ	12,745,954.31	0.10	12,865,864.31	0.10	(119,910.00)	(0.93)
สินทรัพย์รายการอื่น ๆ - สุทธิ	4,385,837.18	0.03	9,014,973.02	0.07	(4,629,135.84)	(51.35)
<b>รวมสินทรัพย์</b>	<b>13,201,814,214.69</b>	<b>100.00</b>	<b>13,173,938,490.52</b>	<b>100.00</b>	<b>27,875,724.17</b>	<b>0.21</b>
<b>หนี้สินและทุนของสหกรณ์</b>						
<b>หนี้สิน</b>						
เงินเบิกเกินบัญชีและเงินกู้ยืม	4,821,165,671.14	36.52	4,816,777,656.34	36.56	4,388,014.80	0.09 ②
เงินรับฝาก	3,116,861,546.79	23.61	3,105,636,535.38	23.57	11,225,011.41	0.36 ③
หนี้สินอื่น	29,137,566.88	0.22	40,893,409.74	0.31	(11,755,842.86)	(28.75)
<b>รวมหนี้สิน</b>	<b>7,967,164,784.81</b>	<b>60.35</b>	<b>7,963,307,601.46</b>	<b>60.44</b>	<b>3,857,183.35</b>	<b>0.05</b>
<b>ทุนของสหกรณ์</b>						
ทุนเรือนหุ้น	4,604,686,810.00	34.88	4,597,989,600.00	34.91	6,697,210.00	0.15 ④
ทุนสำรอง	457,337,299.94	3.46	457,335,299.94	3.47	2,000.00	0.00 ⑤
ทุนสะสมตามข้อบังคับ ระเบียบ และอื่น ๆ	135,421,657.72	1.03	146,576,915.72	1.11	(11,155,258.00)	(7.61)
กำไรสุทธิ	37,203,662.22	0.28	8,729,073.40	0.07	28,474,588.82	326.20 ⑥
<b>รวมทุนของสหกรณ์</b>	<b>5,234,649,429.88</b>	<b>39.65</b>	<b>5,210,630,889.06</b>	<b>39.56</b>	<b>24,018,540.82</b>	<b>0.46</b>
<b>รวมหนี้สินและทุนของสหกรณ์</b>	<b>13,201,814,214.69</b>	<b>100.00</b>	<b>13,173,938,490.52</b>	<b>100.00</b>	<b>27,875,724.17</b>	<b>0.21 ⑦</b>
หรือทางสหกรณ์เรียก(ทุนดำเนินงาน)						

งบแสดงฐานะการเงินปัจจุบันเปรียบเทียบสิ้นปีบัญชี 2567 (สะสม 2 เดือน)						
ณ วันที่ 31 มกราคม 2568 และวันที่ 30 พฤศจิกายน 2567						
รายการ	31 มกราคม ปีบัญชี 2568		30 พฤศจิกายน ปีบัญชี 2567		เพิ่มขึ้น (ลดลง)	
	(บาท)	(ร้อยละ)	(บาท)	(ร้อยละ)	(บาท)	(ร้อยละ)
<b>สินทรัพย์</b>						
เงินสดและเงินฝากธนาคาร	119,374,330.18	0.90	104,716,119.69	0.80	14,658,210.49	14.00
เงินฝาก สหกรณ์อื่น	-		-		0.00	0.00
เงินให้กู้ยืม	13,035,874,093.02	98.75	13,013,483,135.47	98.82	22,390,957.55	0.17 ①
เงินลงทุน	29,434,000.00	0.22	29,434,000.00	0.22	-	0.00
ที่ดิน อาคารและอุปกรณ์ - สุทธิ	12,745,954.31	0.10	12,990,364.31	0.10	(244,410.00)	(1.88)
สินทรัพย์รายการอื่น ๆ - สุทธิ	4,385,837.18	0.03	8,087,271.80	0.06	(3,701,434.62)	(45.77)
<b>รวมสินทรัพย์</b>	<b>13,201,814,214.69</b>	<b>100.00</b>	<b>13,168,710,891.27</b>	<b>100.00</b>	<b>33,103,323.42</b>	<b>0.25</b>
<b>หนี้สินและทุนของสหกรณ์</b>						
<b>หนี้สิน</b>						
เงินเบิกเกินบัญชีและเงินกู้ยืม	4,821,165,671.14	36.52	4,604,480,296.14	34.97	216,685,375.00	4.71 ②
เงินรับฝาก	3,116,861,546.79	23.61	3,036,760,224.22	23.06	80,101,322.57	2.64 ③
หนี้สินอื่น	29,137,566.88	0.22	73,971,085.80	0.56	(44,833,518.92)	(60.61)
<b>รวมหนี้สิน</b>	<b>7,967,164,784.81</b>	<b>60.35</b>	<b>7,715,211,606.16</b>	<b>58.59</b>	<b>251,953,178.65</b>	<b>3.27</b>
<b>ทุนของสหกรณ์</b>						
ทุนเรือนหุ้น	4,604,686,810.00	34.88	4,588,996,110.00	34.85	15,690,700.00	0.34 ④
ทุนสำรอง	457,337,299.94	3.46	421,916,020.52	3.20	35,421,279.42	8.40 ⑤
ทุนสะสมตามข้อบังคับ ระเบียบ และอื่น ๆ	135,421,657.72	1.03	90,182,262.16	0.68	45,239,395.56	50.16
กำไรสุทธิ	37,203,662.22	0.28	352,404,892.43	2.68	(315,201,230.21)	(89.44) ⑥
<b>รวมทุนของสหกรณ์</b>	<b>5,234,649,429.88</b>	<b>39.65</b>	<b>5,453,499,285.11</b>	<b>41.41</b>	<b>(218,849,855.23)</b>	<b>(4.01)</b>
<b>รวมหนี้สินและทุนของสหกรณ์</b>	<b>13,201,814,214.69</b>	<b>100.00</b>	<b>13,168,710,891.27</b>	<b>100.00</b>	<b>33,103,323.42</b>	<b>0.25 ⑦</b>

ประมาณการอัตราผลตอบแทนการลงทุนโดยเฉลี่ย(นำทุนดำเนินงานไปใช้หาประโยชน์)

ณ 31 มกราคม 2568

แหล่งเงินทุน	จำนวนเงิน (ล้านบาท)	สัดส่วน เงินลงทุน	อัตรา ผลตอบแทน	อัตราส่วน รายได้เปรียบเทียบ	หมายเหตุ
เงินกู้เพื่อการศึกษาสมาชิก	-	0.00%	5.25%	-	
เงินกู้สวัสดิการประกันชีวิตกลุ่ม	-	0.00%	5.25%	-	
เงินให้สมาชิกกู้ยืม(สามัญ)/รวมหนี้	9,805.82	74.28%	5.00%	490.29	
เงินให้สมาชิกกู้ยืม(ฉุกเฉิน)	27.03	0.20%	5.00%	1.35	
เงินกู้เพื่อช่วยเหลือผู้ค้าประกัน	6.00	0.05%	1.00%	0.06	
เงินกู้เพื่อชำระหนี้บัตรเครดิต	5.65	0.04%	5.25%	0.30	
เงินกู้โครงการสามัญพิเศษลดส่งต้น	19.80	0.15%	5.25%	1.04	
เงินกู้สวัสดิการโครงการอาชีพเสริม	4.24	0.03%	3.50%	0.15	
เงินกู้สวัสดิการเอทีเอ็มดำรงชีพ	78.35	0.59%	5.00%	3.92	
เงินกู้วิสาหกิจ	448.73	3.40%	4.75%	21.31	
เงินกู้สวัสดิการศพ.	1.23	0.01%	5.25%	0.06	
เงินกู้แก้ปัญหาหนี้ในระบบ	0.10	0.00%	4.00%	0.00	
เงินกู้โครงการรวมหนี้บ้านสุข	1,770.81	13.41%	5.00%	88.54	
เงินกู้สวัสดิการพิเศษรวมหนี้บ้านสุข	22.62	0.17%	5.00%	1.13	
เงินกู้สวัสดิการเพื่อความมั่นคง	845.49	6.40%	6.25%	52.84	
เงินฝากธนาคาร	119.37	0.90%	0.25%	0.30	
เงินลงทุนระยะยาว(หุ้นชุมนุม)	29.43	0.22%	5.01%	1.47	ประมาณการ
ลงทุนในทรัพย์สิน(เช่น อาคาร)	12.75	0.10%	0.00%	-	ปกติไม่มีผลตอบแทน
สินทรัพย์อื่น (เงินยืมทดลองสินไหมค้ำรับ)	4.39	0.03%	0.00%	-	ปกติไม่มีผลตอบแทน
<b>รวมเงินลงทุน</b>	<b>13,201.81</b>	<b>100.00%</b>		<b>662.78</b>	

อัตราผลตอบแทนถัวเฉลี่ยถ่วงน้ำหนักของการลงทุน

- คำนวณได้ดังนี้  $(662.78 \times 100) / 13,201.81 = 5.02 \%$

บทสรุปสัดส่วนทรัพย์สินที่สำคัญ	1. เป็นเงินกู้ยืมที่สมาชิก	98.70 %
	2. ลงทุนในทรัพย์สิน(เช่น อาคาร)	0.10 %
	3. เงินฝากคงเหลือ ณ วันสิ้นเดือน	0.95 %
	4. อื่น ๆ ลงทุนในหุ้นชุมนุม ลูกหนี้เงินยืมทดลอง ฯลฯ	0.25 %
	<b>รวมทั้งสิ้น</b>	<b>100.00 %</b>

## สรุปประมาณการอัตราผลตอบแทนการลงทุน (ต้นทุนภาพรวมทั้งสิ้น)

ณ วันที่ 31 มกราคม 2568

ลำดับที่	แหล่งที่มาของเงินทุน	จำนวนเงิน (ล้านบาท)	สัดส่วน เงินทุน	อัตราต้นทุน	อัตราส่วน ต้นทุนเปรียบเทียบ
1	<b>**ทุนเรือนหุ้น** ประมาณการไม่น้อยกว่า</b>	4,604.69	34.88%	5.00%	230.23
2	<b>เงินรับฝาก</b>				
	เงินฝากออมทรัพย์ / ออมทรัพย์ ATM / นิติบุคคล/อาชีพเสริม	204.46	1.55%	2.75%	5.62
	เงินฝากออมทรัพย์(พิเศษ) / เงินออมร.ร. / สมทบ / นิติบุคคล	2,091.08	15.84%	3.25%	67.96
	เงินฝากออมทรัพย์ดำรงชีพ	504.47	3.82%	3.50%	17.66
	เงินฝากออมทรัพย์สหกรณ์อื่น(ประเภท 3)	315.84	2.39%	3.15%	9.95
	เงินฝากออมทรัพย์พิเศษ(สหกรณ์อื่น)	1.01	0.01%	2.50%	0.03
	<b>รวม</b>	<b>3,116.86</b>	<b>23.61%</b>		
3	<b>เงินเบิกเกินบัญชีและตัวสัญญาใช้เงิน</b>				
	<b>เงินเบิกเกินบัญชีร.กรุงเทพ</b>	-	0.00%	6.87%	-
	<b>เงินเบิกเกินบัญชีร.ทหารไทยธนชาติ</b>	-	0.00%	6.925%	-
	ตัวสัญญาใช้เงิน ธ.ออมสิน	1,220.00	9.24%	3.20%	39.04
	ตัวสัญญาใช้เงิน ธกส.	150.00	1.14%	3.20%	4.80
	ตัวสัญญาใช้เงิน ธกส.	1,040.00	7.88%	3.15%	32.76
	<b>รวม</b>	<b>2,410.00</b>	<b>18.26%</b>		
4	<b>เงินกู้ (ระยะสั้น)</b>				
	เงินกู้ สอ.ครุฑราด จก. (ระยะสั้น)	111.00	0.84%	3.20%	3.55
	เงินกู้ สอ.พ.บ.การบินไทย จก. (ระยะสั้น)	200.00	1.51%	3.20%	6.40
	เงินกู้ สอ.สาธารณสุขตราด จก. (ระยะสั้น)	50.00	0.38%	3.20%	1.60
	<b>รวม</b>	<b>361.00</b>	<b>2.73%</b>		
5	<b>เงินกู้ (ระยะยาว)</b>				
	เงินกู้สอ.ครุฑราด จก. (ระยะยาว)	77.00	0.58%	3.20%	2.46
	เงินกู้สอ.ครุสมุทรสาคร จก. (ระยะยาว)	59.75	0.45%	3.20%	1.91
	เงินกู้ ชสอ. (ระยะยาว)	1,085.40	8.22%	3.60%	39.07
	เงินกู้ ชสอ. (ระยะยาว)	38.91	0.29%	3.10%	1.21
	เงินกู้ ชสอ. (ระยะยาว)	17.60	0.13%	2.50%	0.44
	เงินกู้ ชสอ. (ระยะยาว)	88.00	0.67%	3.00%	2.64
	เงินกู้ สอ.มหาวิทยาลัยมหิดล จก. (ระยะยาว)	87.50	0.66%	2.70%	2.36
	เงินกู้ สอ.มหาวิทยาลัยมหิดล จก. (ระยะยาว)	46.00	0.35%	3.30%	1.52
	เงินกู้ สอ.มหาวิทยาลัยมหิดล จก. (ระยะยาว)	151.60	1.15%	3.60%	5.46
	เงินกู้สอ.ศรุกรมสามัญศึกษา จก. (ระยะยาว)	54.40	0.41%	3.20%	1.74
	<b>เงินกู้สอ.ศรุกรมสามัญศึกษา จก. (ระยะยาว)</b>	<b>344.00</b>	<b>2.61%</b>	<b>3.40%</b>	<b>11.70</b>
	<b>รวม</b>	<b>2,050.16</b>	<b>15.53%</b>		

## สรุปประมาณการอัตราผลตอบแทนการลงทุน (ต้นทุนภาพรวมทั้งสิ้น)

ณ วันที่ 31 มกราคม 2568

ลำดับที่	แหล่งที่มาของเงินทุน	จำนวนเงิน (ล้านบาท)	สัดส่วน เงินทุน	อัตราต้นทุน	อัตราส่วน ต้นทุนเปรียบเทียบ
6	หนี้สินอื่น				
	เงินค้ำประกันเจ้าหน้าที่	0.54	0.00%	2.75%	0.01
	หนี้สินอื่น (ไม่มีต้นทุน)	28.60	0.22%	0.00%	-
	รวม	29.14	0.22%		
7	ทุน (ไม่มีต้นทุน)				
	ทุนสะสมตามข้อบังคับ	135.42	1.03%	0.00%	-
	ทุนสำรอง	457.34	3.46%	0.00%	-
	กำไรสุทธิสะสมประมาณ (ม.ค. 68)	37.20	0.28%	0.00%	-
	รวม	629.96	4.77%		
	รวมเงินลงทุน	13,201.81	100.00%		490.13

ต้นทุนถัวเฉลี่ยของการลงทุน

- อัตราดอกเบี้ยถัวเฉลี่ยของเงินลงทุน  $(490.13 \times 100) / 13,201.81 = 3.71\%$

- อัตราส่วนค่าใช้จ่ายต่อสินทรัพย์(จากงบประมาณปีบัญชี 2567)  $(65.13 \times 100) / 13,201.81 = 0.49\%$

**ต้นทุนถัวเฉลี่ยของการลงทุน = 4.20 %**

บทสรุป

	ภาพรวม	เฉพาะสามัญ
สหกรณ์ได้รับผลตอบแทนถัวเฉลี่ยในสินทรัพย์ในอัตราร้อยละ	5.02	<b>**5.00**</b>
และมีต้นทุนของค่าใช้จ่ายของเงินทุนในอัตราร้อยละ	4.20	<b>**4.20**</b>
ผลตอบแทนการปล่อยเงินกู้หรือกำไรในอัตราร้อยละ	0.82	<b>**0.80**</b>

## สรุปรายละเอียดต้นทุนดำเนินงานในมิติต่าง ๆ

ระหว่างปีบัญชี 2568

รายการ	ธ.ค.	ม.ค.	ก.พ.	มี.ค.	เม.ย.	พ.ค.	มิ.ย.	ก.ค.	ส.ค.	ก.ย.	ต.ค.	พ.ย.	ถัวเฉลี่ย
อัตราดอกเบี้ยเงินกู้สามัญ	5.00	5.00											5.00
อัตราต้นทุนเงินภาพรวม (รวมปันผล 5%)	3.71	3.71											3.71
อัตราต้นทุนค่าใช้จ่ายบริหารจัดการ	0.49	0.49											0.49
อัตราต้นทุนภาพรวม	4.20	4.20											4.20
ส่วนต่างในการบริหารภาพรวม	0.80	0.80	-	-	-	-	-	-	-	-	-	-	0.80
วิเคราะห์ต้นทุนเงิน :-													-
อัตราต้นทุนกรณีไม่ประมาณปันผล	1.97	1.97											1.970
อัตราต้นทุนเงินรับฝาก (เฉลี่ยถ่วงน้ำหนัก)	3.25	3.25											3.250
อัตราต้นทุนแหล่งเงินกู้ (เฉลี่ยถ่วงน้ำหนัก)	3.28	3.29											3.285
อัตราต้นทุนเงินกู้เงินรับฝากเฉลี่ย (เฉลี่ยถ่วงน้ำหนัก)	3.27	3.27											3.270

ต้นทุนเงินทุกรายการต้องบวกค่าใช้จ่ายในการดำเนินการ ซึ่งของสหกรณ์ปีนี้ประมาณ ร้อยละ 0.49

**รายงานสรุปการวิเคราะห์ติดตามผลการดำเนินงาน ด้านประมาณการผลตอบแทนการลงทุน (เงินปันผลและเงินเฉลี่ยคืน)**  
ระหว่างปีบัญชี 2567

กลับไปหน้าสารบัญ

หน่วย : ล้านบาท

รายการ	ธ.ค.	ม.ค.	ก.พ.	มี.ค.	เม.ย.	พ.ค.	มิ.ย.	ก.ค.	ส.ค.	ก.ย.	ต.ค.	พ.ย.	เฉลี่ยสะสม	เกิดจริง
อัตราดอกเบี้ยเงินกู้ (%)	5.25	5.25	5.00	5.00	5.00	5.00	5.00	5.00	5.00	5.00	5.00	5.00	5.04	
<b>หัก</b> ต้นทุนเงิน(ที่มาเงินทุนโดยเฉลี่ย (%))	3.64	3.71	3.72	3.71	3.73	3.72	3.69	3.66	3.66	3.65	3.65	3.65	3.68	
ต้นทุนค่าใช้จ่ายในการดำเนินงาน(%)	0.47	0.47	0.47	0.47	0.47	0.46	0.46	0.46	0.46	0.46	0.46	0.46	0.46	
<b>รวม</b> ต้นทุนดำเนินงาน (%)	4.11	4.18	4.19	4.18	4.20	4.18	4.15	4.12	4.12	4.11	4.11	4.11	4.15	
<b>ส่วน</b> ต่างการบริหาร (%)	1.14	1.07	0.81	0.82	0.80	0.82	0.85	0.88	0.88	0.89	0.89	0.89	0.90	
<b>ประมาณ</b> รายรับทั้งปี	676.91	676.24	646.67	649.11	649.46	651.28	652.28	655.52	656.36	658.09	660.06	658.94	657.58	658.94
<b>หัก</b> ประมาณต้นทุนเงิน	241.99	247.32	250.23	250.98	253.37	252.76	251.12	250.55	251.53	250.45	249.48	249.48	249.94	250.02
ค่าใช้จ่ายตามงบประมาณ	59.92	59.92	59.92	59.92	59.92	59.92	59.92	59.92	59.92	59.92	59.92	59.92	59.92	54.91
<b>กำไรสุทธิ</b> โดยประมาณ	375.00	369.00	336.52	338.21	336.17	338.60	341.24	345.05	344.91	347.72	350.66	349.54	347.72	352.40
<b>จัดสรร</b> - เงินปันผลขั้นต่ำ 5%	225.46	225.76	226.09	226.59	226.77	226.82	227.01	227.35	227.76	228.29	228.88	228.88	227.14	225.43
- ทุนสำรอง	37.50	36.90	33.65	33.82	33.62	33.86	34.12	34.51	34.49	34.77	35.07	34.95	34.77	35.42
- ทุนเพื่อความมั่นคงประมาณ	20.00	20.00	20.00	20.00	20.00	20.00	19.50	19.50	19.50	19.50	19.00	19.00	19.67	19.56
- ทุนสงเคราะห์สมาชิก	5.00	5.00	5.00	5.00	5.00	5.00	5.00	5.00	5.00	5.00	5.00	5.00	5.00	5.00
*** - ทุนสวัสดิการประกัน-ปลงศพ	20.00	20.00	20.00	19.09	19.02	18.98	18.96	18.95	18.94	18.94	18.45	18.45	19.15	20.75
*** - ทุนอื่น ๆ	0.50	0.50	0.50	0.50	0.50	0.50	0.50	0.50	0.50	0.50	0.50	0.50	0.50	0.49
- โบนัสและอื่น ๆ ประมาณ	4.80	4.80	4.80	4.80	4.80	4.80	4.80	4.80	4.80	4.38	4.74	4.74	4.76	4.72
<b>- เหลือเฉลี่ยคืน</b> ประมาณ	61.74	56.04	26.48	28.41	26.46	28.64	31.35	34.45	33.92	36.34	39.02	38.02	36.74	41.00
	9.12%	8.29%	4.09%	4.38%	4.07%	4.40%	4.81%	5.25%	5.17%	5.52%	5.91%	5.77%	5.59	9.30%
<b>ถ้า</b> ปันผล 5.20% เฉลี่ยคืนประมาณ	7.79%	6.95%	2.70%	2.98%	2.68%	3.00%	3.41%	3.87%	3.78%	4.13%	4.54%			
<b>เฉลี่ย</b> สะสมถึงปัจจุบัน	7.79%	7.37%	5.81%	5.11%	4.62%	4.35%	4.22%	4.17%	4.13%	4.13%	4.17%			

\*\*หมายเหตุ\*\* ประมาณนี้ยังไม่รวมหนี้ที่ไม่ก่อให้เกิดรายได้ Non - Performing Loan (NPL) ที่จะทำให้เกิดหนี้สงสัยจะสูญตามระเบียบนายทะเบียน หรือกฎกระทรวงใหม่

สมมุติกำไรตามประมาณการไว้ 347.72 ล้านบาท ตามที่เกิดจริงสะสม จัดสรรร้อยละ 2 ของกำไรสุทธิ เป็นเงิน 6.95 ล้านบาท

จากเงินเฉลี่ยคืนร้อยละ 2 (ตามมติที่ประชุมใหญ่) สมมุติมีรายได้ดอกเบี้ยรับทั้งปีตามเกิดจริงสะสม (ไม่รวมความมั่นคง) ประมาณ 600 ล้านบาท 12.00 ล้านบาท

รวมเป็นเงินทุนสวัสดิการประกันชีวิตกลุ่มและค่าปลงศพ ประมาณ 18.95 ล้านบาท



## รายงานสรุปการวิเคราะห์ติดตามผลการดำเนินงาน ด้านประมาณการผลตอบแทนการลงทุน (เงินปันผลและเงินเฉลี่ยคืน)

ระหว่างปีบัญชี 2568

หน่วย : ล้านบาท

รายการ	ธ.ค.	ม.ค.	ก.พ.	มี.ค.	เม.ย.	พ.ค.	มิ.ย.	ก.ค.	ส.ค.	ก.ย.	ต.ค.	พ.ย.	เฉลี่ยสะสม	เกิดจริง
อัตราดอกเบี้ยเงินกู้ (%)	5.00	5.00											5.00	
หัก ต้นทุนเงิน(ที่มาเงินทุน)โดยเฉลี่ย (%)	3.71	3.71											3.71	
ต้นทุนค่าใช้จ่ายในการดำเนินการ(%)	0.49	0.49											0.49	
รวมต้นทุนดำเนินงาน (%)	4.20	4.20	-	-	-	-	-	-	-	-	-	-	4.20	
ส่วนต่างการบริหาร (%)	0.80	0.80	-	-	-	-	-	-	-	-	-	-	0.80	
ประมาณรายรับทั้งปี	662.14	662.78											662.46	
หัก ประมาณต้นทุนเงิน	259.04	259.90											259.47	
ค่าใช้จ่ายตามงบประมาณ	65.13	65.13											65.13	
กำไรสุทธิโดยประมาณ	337.97	337.75	-	-	-	-	-	-	-	-	-	-	337.86	
จัดสรร - เงินปันผลขั้นต่ำ 5%	229.90	230.23											230.07	
- ทุนสำรอง	33.80	33.78	-	-	-	-	-	-	-	-	-	-	33.79	
- ทุนเพื่อความมั่นคงประมาณ	19.50	19.50											19.50	
- ทุนสงเคราะห์สมาชิก	5.00	5.00											5.00	
*** - ทุนสวัสดิการประกัน-ปลงศพ	18.76	18.76											18.76	
*** - ทุนอื่น ๆ	0.50	0.50											0.50	
- โบนัสและอื่น ๆ ประมาณ	4.80	4.80											4.80	
- เหลือเฉลี่ยคืนประมาณ	25.71	25.19	-	-	-	-	-	-	-	-	-	-	25.45	
	3.88%	3.80%	#DIV/0!	#DIV/0!	#DIV/0!	#DIV/0!	#DIV/0!	#DIV/0!	#DIV/0!	#DIV/0!	#DIV/0!	#DIV/0!	3.84	
ถ้าปันผล 5.20% เฉลี่ยคืนประมาณ	2.49%	2.41%											2.49%	
เฉลี่ยสะสมถึงปัจจุบัน	2.49%	2.45%												

\*\*หมายเหตุ\*\* ประมาณนี้ยังไม่รวมหนี้ที่ไม่ก่อให้เกิดรายได้ Non - Performing Loan (NPL) ที่จะทำให้เกิดหนี้สงสัยจะสูญตามระเบียบนายทะเบียน หรือกฎกระทรวงใหม่

สมมุติกำไรตามประมาณการไว้ 337.86 ล้าน ตามที่เกิดจริงสะสม จัดสรรร้อยละ 2 ของกำไรสุทธิ เป็นเงิน 6.76 ล้านบาท

จากเงินเฉลี่ยคืนร้อยละ 2 (ตามมติที่ประชุมใหญ่) สมมุติมีรายได้ดอกเบี้ยรับทั้งปีตามเกิดจริงสะสม (ไม่รวมความมั่นคง) ประมาณ 600 ล้าน 12.00 ล้านบาท

รวมเป็นเงินทุนสวัสดิการประกันชีวิตกลุ่มและค่าปลงศพ ประมาณ 18.76 ล้านบาท

## ประมาณการรายได้ ค่าใช้จ่ายในการดำเนินงาน และผลตอบแทน

ประจำปีบัญชี 2568

ข้อมูล ณ วันที่ 31 มกราคม 2568

หน่วย : ล้านบาท

รายการ	ธ.ค.	ม.ค.	ก.พ.	มี.ค.	เม.ย.	พ.ค.	มิ.ย.	ก.ค.	ส.ค.	ก.ย.	ต.ค.	พ.ย.	เฉลี่ย
ประมาณการรายได้ผลตอบแทนนำเงินไปใช้ประโยชน์	662.14	662.78											662.46
หัก ค่าใช้จ่ายดอกเบี้ยเงินกู้ และดอกเบี้ยเงินรับฝาก	259.04	259.90											259.47
กำไรขั้นต้น (ส่วนต่าง)	403.1	402.88	0	0	0	0	0	0	0	0	0	0	402.99
หัก ค่าใช้จ่ายดำเนินงาน (ค่าใช้จ่ายตามงบประมาณ กรณีใช้ 100%)	65.13	65.13											65.13
ไม่รวมค่าเสื่อมราคาและหนี้สงสัยจะสูญ(ถ้ามี)													-
กำไรจากการดำเนินงาน	337.97	337.75	-	-	-	-	-	-	-	-	-	-	337.86
หัก ทุนสำรอง 10%	33.80	33.78	-	-	-	-	-	-	-	-	-	-	33.79
เงินบำรุงสันนิบาตสหกรณ์	0.03	0.03											0.03
กำไรหลังหัก ทุนสำรอง+บำรุงฯ	304.14	303.95	-	-	-	-	-	-	-	-	-	-	304.04
<b>กรณีปันผลร้อยละ 5.00 ใช้เงินประมาณ</b>	<b>229.90</b>	<b>230.23</b>											<b>230.07</b>
กำไรหลังหัก ทุนสำรอง/ปันผล	74.24	73.72	-	-	-	-	-	-	-	-	-	-	74.01
ทุนสวัสดิการเพื่อความมั่นคงประมาณ	19.50	19.50											19.50
ทุนรักษาระดับอัตราปันผล	0.02	0.02											0.02
ทุนศึกษาอบรม	0.05	0.05											0.05
ทุนสาธารณประโยชน์	0.12	0.12											0.12
ทุนสวัสดิการสงเคราะห์สมาชิก	5.00	5.00											5.00
ทุนช่วยเหลือค่าเบี้ยประกัน และค่าปลงศพ	18.74	18.74											18.74
ทุนเสริมสร้างความมั่นคง	0.30	0.30											0.30
โบนัส	4.80	4.80											4.80
<b>คงเหลือวงเงินสำหรับเฉลี่ยคืนประมาณ</b>	<b>25.71</b>	<b>25.19</b>	-	-	-	-	-	-	-	-	-	-	<b>25.45</b>
<b>(คิดเป็นประมาณร้อยละ )</b>	<b>3.88</b>	<b>3.80</b>	#DIV/0!	#DIV/0!	#DIV/0!	#DIV/0!	#DIV/0!	#DIV/0!	#DIV/0!	#DIV/0!	#DIV/0!	#DIV/0!	<b>3.84</b>

ปันผลร้อยละ 0.05 ใช้เงินประมาณ 2.2 ล้าน หรือเฉลี่ยคืนร้อยละ 1 ใช้เงินประมาณ 6 ล้านบาท

หรือ ปันผลร้อยละ 0.15 เทียบเท่าเฉลี่ยคืนประมาณร้อยละ 1



## ตัวอย่าง ข้อมูลสถิติ สารสนเทศเพื่อวิเคราะห์ ประเด็นปัจจัยเสี่ยงด้านต่าง ๆ



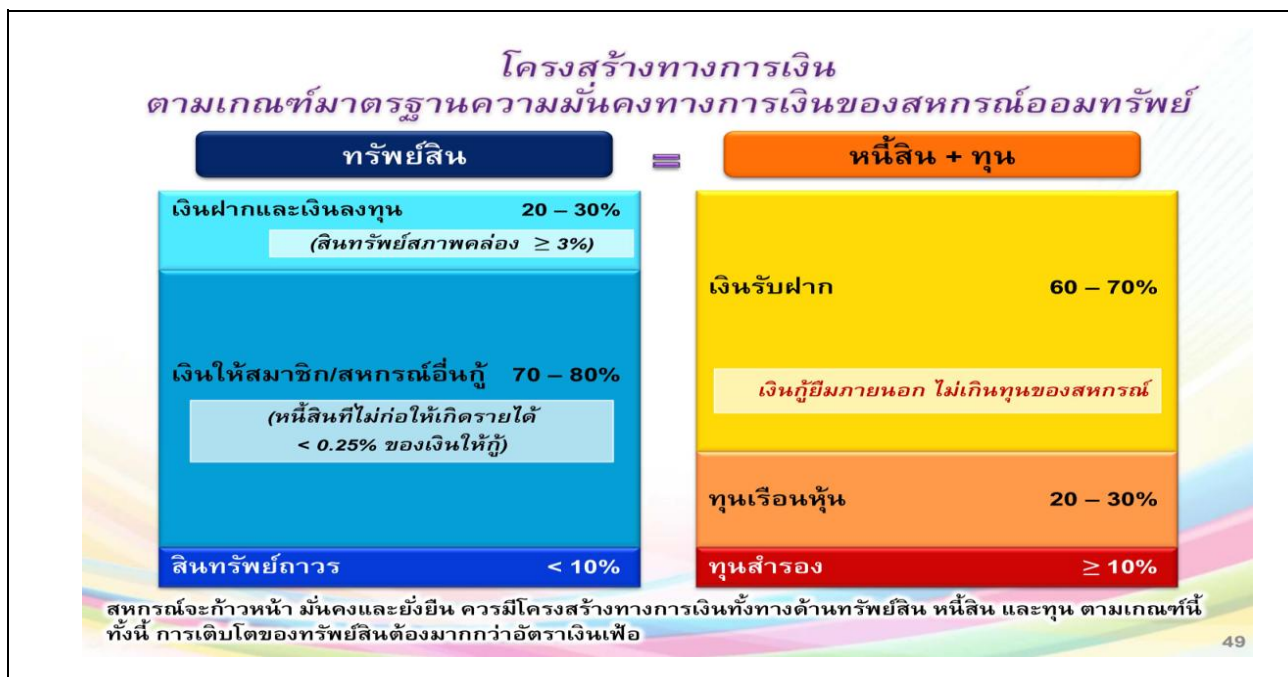

### โครงสร้างทางการเงิน

สอ.ครูสระแก้ว จก. เปรียบเทียบตามเกณฑ์มาตรฐานความมั่นคงทางการเงินของสหกรณ์ออมทรัพย์ ปี พ.ศ. 2561

เกณฑ์มาตรฐาน	ณ วัน/เดือน/ปี สอ.ครูสระแก้ว จก.			
เกณฑ์สินทรัพย์	สิ้นปีบัญชี 2564	สิ้นปีบัญชี 2567	ปีบัญชี 2568 ณ 31/1/2568	หมายเหตุ
เงินฝากและเงินลงทุน 20 - 30% <small>(สินทรัพย์สภาพคล่อง ≥ 3%)</small>	0.99%	1.02%	1.12%	ต่ำกว่า
	1.70%	2.02%	2.57%	ต่ำกว่า
เงินให้สมาชิก/สหกรณ์อื่นกู้ 70 - 80% <small>(หนี้สินที่ไม่ก่อให้เกิดรายได้ &lt; 0.25% ของเงินให้กู้)</small>	98.72%	98.82%	98.78%	สูงกว่า
	0.10%	0.15%	0.15%	ต่ำกว่า
สินทรัพย์ถาวร < 10%	0.09%	10.00%	0.10%	ต่ำกว่า
เกณฑ์หนี้สินและทุน				
เงินรับฝาก 60 - 70%	22.69%	23.06%	23.61%	ต่ำกว่า
เงินรับฝาก 60 - 70% (กรณีไม่รวมเงินฝากสหกรณ์อื่น)			21.21%	ต่ำกว่า
เงินกู้ยืมภายนอก ไม่เกินทุนของสหกรณ์	0.84 เท่า	0.84 เท่า	0.92	ต่ำกว่า
ทุนเรือนหุ้น 20 - 30%	35.90%	34.85%	34.88%	สูงกว่า
ทุนสำรอง ≥ 10%	2.47%	3.20%	3.46%	ต่ำกว่า

\*\*หมายเหตุ\*\* เปรอร์เซ็นต์เปรียบเทียบต่อทุนดำเนินงานของสหกรณ์นั้นๆ

ตัวชี้วัดต้องดูองค์ประกอบในมิติอื่นๆ ประกอบด้วย

1. เกณฑ์มาตรฐานความมั่นคงทางการเงินของสหกรณ์ออมทรัพย์ (ข้อมูลนี้
2. เกณฑ์การวัดพื้นฐานความเป็นสหกรณ์ออมทรัพย์
3. เกณฑ์บริหารความเสี่ยงของสหกรณ์ออมทรัพย์
4. แนวทางธรรมาภิบาลของสหกรณ์ออมทรัพย์

ที่มา : ชุมชมสหกรณ์ออมทรัพย์แห่งประเทศไทย







รายการเคลื่อนไหวหนี้สงสัยจะสูญและมูลหนี้ที่ไม่ก่อให้เกิดรายได้ (NPL) ระหว่างปีบัญชี 2567

รายการ	ธ.ค.	ม.ค.	ก.พ.	มี.ค.	เม.ย.	พ.ค.	มิ.ย.	ก.ค.	ส.ค.	ก.ย.	ต.ค.	พ.ย.
ลูกหนี้ขาดสมาชิกภาพ	96,467,922.15	96,935,968.82	99,479,144.83	99,890,765.87	98,664,320.24	92,683,658.84	91,438,722.66	92,144,746.32	88,955,004.23	89,433,358.82	89,885,938.58	85,410,288.24
จำนวนคน	123	126	127	124	124	121	118	117	116	114	114	111
หนี้ที่ไม่ก่อให้เกิดรายได้(เงินต้น)	15,804,170.07	15,737,138.84	15,661,901.79	15,589,214.21	15,517,372.55	15,444,220.70	15,374,954.26	15,303,845.44	15,233,174.13	19,109,607.42	19,287,333.94	19,203,713.34
จำนวนคน	18	18	18	18	18	18	18	18	18	21	19	19
หนี้สงสัยจะสูญค่าใช้จ่าย เพิ่ม (ลด) / เดือน	(38,360.70)	(22,286.01)	(24,102.47)	(24,130.91)	(22,957.23)	(22,753.68)	(22,655.09)	675,971.13	(81,364.51)	4,046,257.72	(66,451.06)	(4,161,889.60)
เฉพาะเงินต้น												
เพิ่ม (ลด) สะสมจากต้นปีถึงปัจจุบัน	(38,360.70)	(60,646.71)	(84,749.18)	(108,880.09)	(131,837.32)	(154,591.00)	(177,246.09)	498,725.04	417,360.53	4,463,618.25	4,397,167.19	235,277.59

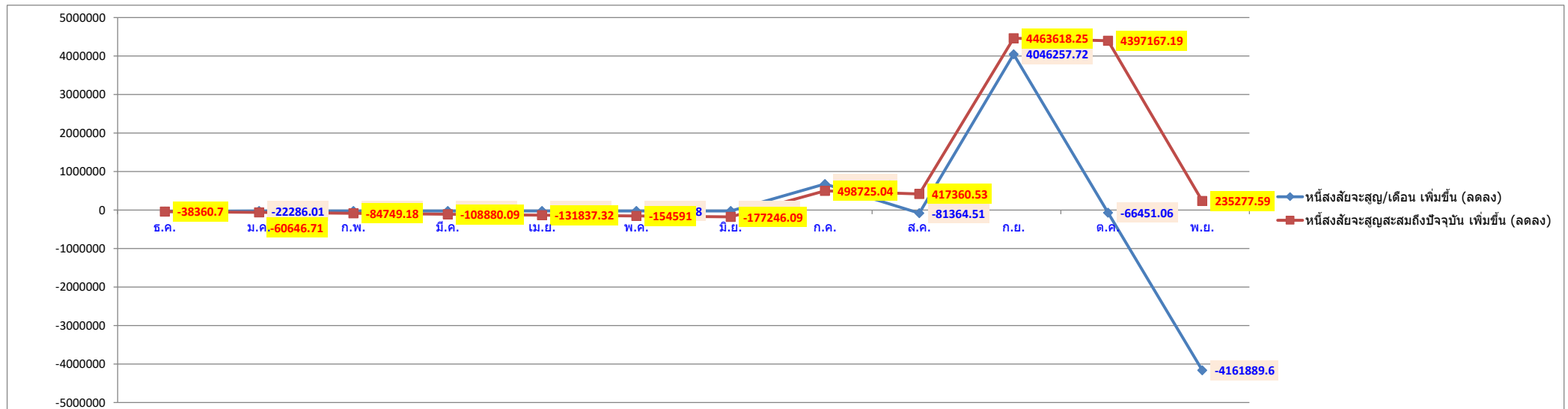



รายการเคลื่อนไหวหนี้สงสัยจะสูญและมูลหนี้ที่ไม่ก่อให้เกิดรายได้ (NPL) ระหว่างปีบัญชี 2568

รายการ	ธ.ค.	ม.ค.	ก.พ.	มี.ค.	เม.ย.	พ.ค.	มิ.ย.	ก.ค.	ส.ค.	ก.ย.	ต.ค.	พ.ย.
ลูกหนี้ขาดสมาชิกภาพ	84,021,473.79	83,279,745.49										
จำนวนคน	107	106										
หนี้ที่ไม่ก่อให้เกิดรายได้(เงินต้น)	19,150,931.41	19,086,038.39										
จำนวนคน	19	19										
หนี้สงสัยจะสูญค่าใช้จ่าย เพิ่ม (ลด) / เดือน เฉพาะเงินต้น	451,695.67	(9,026.16)										
เพิ่ม (ลด) สะสมจากต้นปีถึงปัจจุบัน	451,695.67	442,669.51	442,669.51	442,669.51	442,669.51	442,669.51	442,669.51	442,669.51	442,669.51	442,669.51	442,669.51	442,669.51

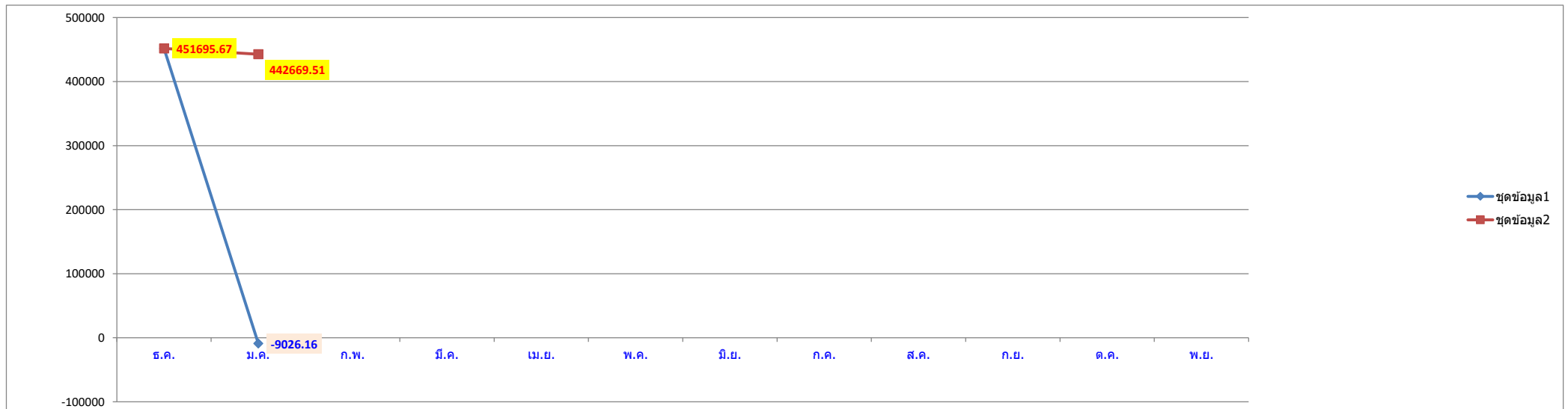

สหกรณ์ออมทรัพย์ครูสระแก้ว จำกัด  
 รายละเอียดการเคลื่อนไหวค่าเผื่อน้ำสงสัยจะสูญ-ลูกหนี้เงินให้กู้ (ลูกหนี้ขาดสมาชิกภาพ / ปลด)  
 ระหว่างปีบัญชี 2555 - ปัจจุบัน

รายการ	ปีบัญชี																		2568 (ณ 31 ม.ค. 2568)	
	2555	2556	2557	2558	2559	2560	2561	2562	2563		2564		2565		2566		2567		จำนวนเงิน	ราย
มูลหนี้ลูกหนี้ขาดสมาชิกภาพ (ปลด)	87,201.13	-	-	34,158,380.81	47,430,319.95	50,893,547.17	67,797,637.72	83,657,079.82	98,062,792.10	111	98,436,568.94	116	100,959,601.64	123	97,530,036.31	123	85,410,288.24	111	83,279,745.49	106
มูลหนี้ลูกหนี้ที่ตั้งค่าเผื่อน้ำสงสัยจะสูญ (NPL)									11,119,819.91				16,155,997.20			19,203,713.34		19,086,038.39		
ค่าเผื่อน้ำสงสัยจะสูญ (สะสม)	17,440.23	-	-	1,718,589.91	1,352,395.47	1,016,429.09	1,494,156.85	2,114,543.76	2,463,963.92	12	3,497,177.63	13	4,375,865.12	18	4,479,604.40	18	4,714,881.99	19	5,821,555.77	19
หนี้สงสัยจะสูญเพิ่มขึ้น (ลดลง) ต่อปี	17,440.23	(17,440.23)	-	1,718,589.91	(366,194.44)	(335,966.38)	477,727.76	620,386.91	349,420.16		1,033,213.71		878,687.49		103,739.28		235,277.59		442,669.51	
<b>ดอกเบี้ยค้างรับ</b>																				

กราฟแสดงการเคลื่อนไหวหนี้สงสัยจะสูญ เพิ่มขึ้น (ลดลง) ระหว่างปีบัญชี 2555 - ปัจจุบัน

หน่วย : ล้านบาท

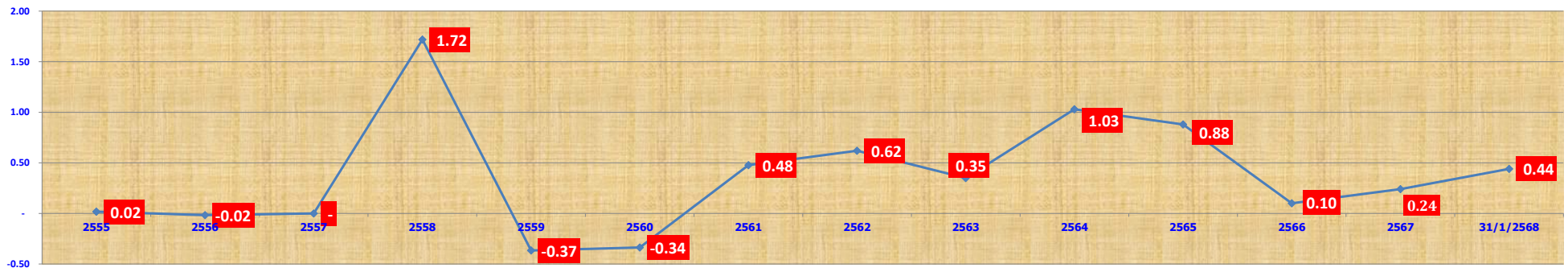

ยอดส่งเก็บ/เดือน (ปีบัญชี 2563) หน่วย : ล้านบาท	เดือน												รวมทั้งสิ้น	เฉลี่ย ต่อเดือน
	ธ.ค.	ม.ค.	ก.พ.	มี.ค.	เม.ย.	พ.ค.	มิ.ย.	ก.ค.	ส.ค.	ก.ย.	ต.ค.	พ.ย.		
	117.38	117.85	116.30	117.21	122.13	116.32	112.50	110.91	109.33	107.83	106.46	106.89		

ยอดส่งเก็บ/เดือน (ปีบัญชี 2564) หน่วย : ล้านบาท	เดือน												รวมทั้งสิ้น	เฉลี่ย ต่อเดือน
	ธ.ค.	ม.ค.	ก.พ.	มี.ค.	เม.ย.	พ.ค.	มิ.ย.	ก.ค.	ส.ค.	ก.ย.	ต.ค.	พ.ย.		
	107.33	107.37	106.68	107.94	113.49	113.10	112.15	112.25	111.95	101.54	101.97	101.74		

ยอดส่งเก็บ/เดือน (ปีบัญชี 2565) หน่วย : ล้านบาท	เดือน												รวมทั้งสิ้น	เฉลี่ย ต่อเดือน
	ธ.ค.	ม.ค.	ก.พ.	มี.ค.	เม.ย.	พ.ค.	มิ.ย.	ก.ค.	ส.ค.	ก.ย.	ต.ค.	พ.ย.		
	110.28	109.96	109.24	110.09	105.94	106.49	106.10	107.37	105.58	105.55	105.99	105.79		

ยอดส่งเก็บ/เดือน (ปีบัญชี 2566) หน่วย : ล้านบาท	เดือน												รวมทั้งสิ้น	เฉลี่ย ต่อเดือน
	ธ.ค.	ม.ค.	ก.พ.	มี.ค.	เม.ย.	พ.ค.	มิ.ย.	ก.ค.	ส.ค.	ก.ย.	ต.ค.	พ.ย.		
	106.51	106.51	105.94	106.88	110.02	110.64	109.92	110.62	108.03	108.03	108.33	108.53		

ยอดส่งเก็บ/เดือน (ปีบัญชี 2567) หน่วย : ล้านบาท	เดือน												รวมทั้งสิ้น	เฉลี่ย ต่อเดือน
	ธ.ค.	ม.ค.	ก.พ.	มี.ค.	เม.ย.	พ.ค.	มิ.ย.	ก.ค.	ส.ค.	ก.ย.	ต.ค.	พ.ย.		
	108.87	108.84	108.47	109.29	113.07	113.03	112.53	112.98	108.83	108.01	108.23	108.62		

สหกรณ์ออมทรัพย์ครูสระแก้ว จำกัด														
ตารางแสดงเงินส่งเก็บ ระหว่างเดือน (ปีบัญชี 2568)														
รายการ	เดือน												รวมทั้งสิ้น	เฉลี่ย ต่อเดือน
	ธ.ค.	ม.ค.	ก.พ.	มี.ค.	เม.ย.	พ.ค.	มิ.ย.	ก.ค.	ส.ค.	ก.ย.	ต.ค.	พ.ย.		
	คืนเงินกู้ทุกประเภท	39.01	39.14	44.19										
เงินฝากทุกประเภท	4.75	4.77	4.80											4.77
ทุนเรือนหุ้น****	9.56	9.59	9.61											9.59
ดอกเบี้ยเงินกู้ทุกประเภท	55.80	56.00	50.64											54.15
อื่น ๆ เช่น เก็บค่าฯ/เบี้ยประกันชีวิต	0.17	0.16	0.17											0.17
ยอดส่งเก็บ/เดือน	109.29	109.66	109.41	-	-	-	-	-	-	-	-	-	-	109.45

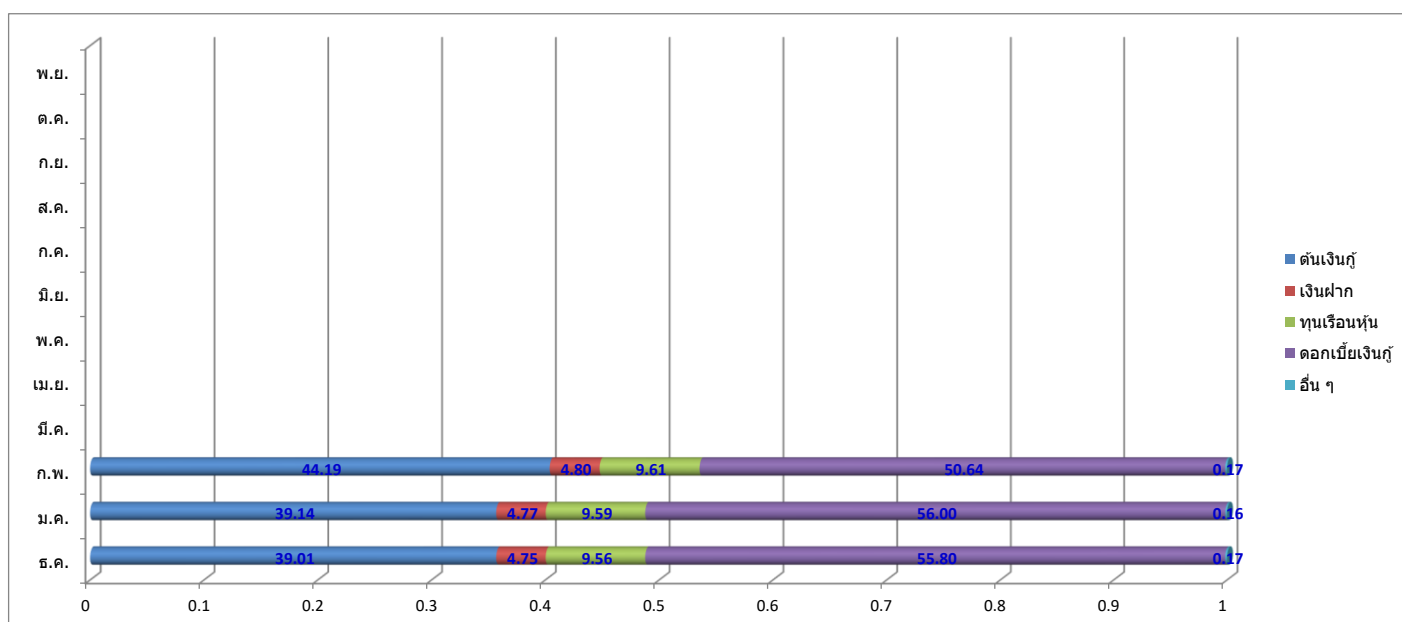

ประมาณการรายรับ - รายจ่ายประจำ เดือน มกราคม 2568 (CASH FLOW) (ปกติรายเดือน)					
ประมาณการรายรับ (ส่งเก็บ ม.ค.)		ประมาณการรายจ่าย			
รายการ	เงินส่งเก็บ (บาท)	รายการ	เงินสด (บาท)	ดอกเบี้ย (บาท)	รวม (บาท)
เงินให้กู้แก่สมาชิกสามัญ	31,862,196.82	ตัวสัญญาใช้เงินออมสิน	-	3,559,452.06	3,559,452.06
เงินกู้โครงการแก้ไขปัญหาน้ำนลิน	177,602.66	ตัวสัญญาใช้เงินร.ก.ส.	-	2,168,424.68	2,168,424.68
เงินให้กู้แก่สมาชิกฉุกเฉิน	1,101,892.53	เงินกู้ระยะสั้นสอ.สธ.ตราด	-	152,372.60	152,372.60
เงินกู้สวัสดิการเอทีเอ็มดำรงชีพ	419,610.00		-		-
เงินกู้สวัสดิการบัตรเครดิต		เงินกู้สอ.ศรูดราด 1 (สั้น)	-	301,676.71	301,676.71
เงินกู้สวัสดิการเพื่อความมั่นคงฯ	43,455.35	เงินกู้สอ.ศรูดราด 2 (ยาว)	1,000,000.00	211,989.04	1,211,989.04
เงินกู้สวัสดิการ ชพค.	2,500.00	เงินกู้สอ. 1(ยาว)	1,000,000.00	1,601,753.42	2,601,753.42
เงินกู้วิทยฐานะ	2,774,010.89	เงินกู้สอ. 2(ยาว)	1,000,000.00	1,597,956.84	2,597,956.84
เงินกู้โครงการรวมหนี้ปันสุข	161,716.14	เงินกู้สอ. 3(ยาว)	272,800.00	21,072.19	293,872.19
เงินกู้สวัสดิการพิเศษรวมหนี้ปันสุข	2,562,695.43	เงินกู้สอ. 4(ยาว)	377,500.00	96,505.55	474,005.55
เงินกู้โครงการอาชีพเสริม	3,285.03	เงินกู้สอ. 5(ยาว)	500,000.00	472,931.51	972,931.51
เงินกู้เพื่อช่วยเหลือผู้ค้าประกัน	28,311.31	เงินกู้สอ. 6(ยาว)	2,000,000.00	89,753.42	2,089,753.42
<b>รวมต้นเงินกู้ทุกประเภท</b>	<b>39,137,276.16</b>	เงินกู้สอ. 7(ยาว)	400,000.00	43,150.68	443,150.68
เงินฝากออมทรัพย์	499,055.00	เงินกู้สอ. 8(ยาว)	2,000,000.00	258,904.11	2,258,904.11
เงินฝากออมทรัพย์พิเศษ	3,868,600.00				-
เงินฝากออมทรัพย์เอทีเอ็ม	406,350.00				-
					-
<b>รวมเงินฝากทุกประเภท</b>	<b>4,774,005.00</b>	เงินกู้สอ.ศรูดราดสามัญศึกษา 1(ยาว)	5,600,000.00	163,068.49	5,763,068.49
<b>ทุนเรือนหุ้น</b>	<b>9,589,900.00</b>	เงินกู้สอ.ศรูดราดสามัญศึกษา 2(ยาว)	11,200,000.00	1,025,700.82	12,225,700.82
ดอกเบี้ยรับเงินให้กู้สามัญ	41,486,909.48	เงินกู้สอ.มหาวิทยาลัยมหิดล 1(ยาว)	12,500,000.00	258,904.11	12,758,904.11
ดอกเบี้ยรับเงินกู้ฉุกเฉิน	107,395.56	เงินกู้สอ.มหาวิทยาลัยมหิดล 2(ยาว)	3,000,000.00	154,652.05	3,154,652.05
ดอกเบี้ยรับเงินกู้โครงการแก้ไขปัญหาน้ำ	126,697.34	เงินกู้สอ.มหาวิทยาลัยมหิดล 3(ยาว)	4,400,000.00	535,956.15	4,935,956.15
ดอกเบี้ยรับเงินกู้เพื่อแก้ไขหนี้ภาระบ	339.68				-
ดอกเบี้ยรับสวัสดิการประกันชีวิตกลุ่ม		เงินกู้สอ.พนักงานบ.การบินไทย(สั้น) เริ่มหักเดือน กุมภาพันธ์ เป็นต้นประมาณ 16.67 ล้านบาท			-
ดอกเบี้ยรับเงินกู้สวัสดิการชพค.	5,350.04	เงินกู้สอ.ศรูดราด(ยาว)	2,250,000.00	168,504.11	2,418,504.11
ดอกเบี้ยรับสามัญพิเศษ(ลดส่งเงินต้น)	88,277.73				-
ดอกเบี้ยรับสวัสดิการเพื่อความมั่นคง	4,498,746.73				-
ดอกเบี้ยรับเงินกู้สวัสดิการชำระบัตรเครดิต	25,179.35				-
ดอกเบี้ยรับเงินกู้โครงการอาชีพเสริม	314.97				-
ดอกเบี้ยรับเงินกู้วิทยฐานะ	1,693,369.11				-
ดอกเบี้ยรับเอทีเอ็มดำรงชีพ	333,697.76				-
ดอกเบี้ยรับเงินกู้โครงการรวมหนี้ปันสุข	7,538,454.57				-
ดอกเบี้ยรับเงินกู้สวัสดิการพิเศษรวมหนี้ปันสุข	87,303.86				-
ดอกเบี้ยรับเงินช่วยเหลือผู้ค้าประกัน	5,118.69				-
<b>รวมดอกเบี้ยเงินกู้ทุกประเภท</b>	<b>55,997,154.87</b>				-
ค่าธรรมเนียมแรกเข้า	5,000.00				-
เงินเรียกเก็บผู้ค้าประกัน	157,035.86	ดอกเบี้ยจ่ายรับเงินฝากสหกรณ์อื่นประมาณ		750,000.00	750,000.00
เบี้ยประกันชีวิตประจำปี					-
<b>รวมอื่น ๆ</b>	<b>162,035.86</b>	ค่าใช้จ่ายในการดำเนินงานปกติอยู่ที่ประมาณ			1,000,000.00
<b>รวมประมาณการรายรับ</b>	<b>109,660,371.89</b>	<b>รวมประมาณการรายจ่าย</b>	<b>47,500,300.00</b>	<b>13,632,728.54</b>	<b>62,133,028.54</b>
		<b>คงเหลือประมาณรายรับ (รายจ่ายสุทธิ)</b>			<b>47,527,343.35</b>

\*\*หมายเหตุ\*\* ประมาณการจากรายรับ-รายจ่ายจริงประจำเดือน ตัวแปรการปล่อยกู้-รับคืนเงินกู้, การรับฝาก-ถอนเงิน, การถือหุ้นเพิ่ม-ลาออก เงินฝากเพิ่มจากการกู้สามัญ ฯลฯ เป็นต้น

ประมาณการรายรับ-รายจ่ายประจำ

ระหว่างปีบัญชี 2568

เดือน	ประมาณการรายรับ (เงินส่งเก็บ)	ประมาณการรายจ่าย	ประมาณคงเหลือ สุทธิสิ้นเดือน	เงินฝากธนาคาร ณ วันสิ้นเดือนจริง
ธันวาคม	109,290,265.70	69,896,803.46	39,393,462.24	99,041,522.65
มกราคม	109,660,371.89	62,133,028.54	47,527,343.35	119,374,330.18
			-	
			-	
			-	
			-	
			-	
			-	
			-	
			-	
			-	
พฤศจิกายน			-	
รวม	218,950,637.59	132,029,832.00		

ปัจจัยที่เกี่ยวข้องที่สำคัญในระหว่างเดือน

- การให้เงินกู้ / การรับชำระหนี้ค้ำสมาชิก
- การฝาก - ถอนเงินของสมาชิก/สหกรณ์อื่น
- การโอนย้ายของสมาชิก (หุ้น-หนี้)

ผลลัพธ์ จัดการเงินกู้สหกรณ์อื่นเพิ่ม หรือออกตั๋วสัญญาใช้เงินธนาคาร / ชำระคืนตั๋วสัญญาใช้เงิน

สหกรณ์ออมทรัพย์ครูสระแก้ว จำกัด  
 รายละเอียดวงเงินการกู้ยืมหรือการค้าประกันของสหกรณ์ ปีบัญชี 2567  
 ณ วันที่ 31 ม.ค. 2568

หน่วย : (ล้านบาท)

ชื่อ / ประเภทแหล่งเงินทุน	วงเงินกู้ อนุมัติ	หนี้คงเหลือ ณ ปัจจุบัน	วงเงินกู้ คงเหลือ	วงเงิน พร้อมใช้จริง	อัตรา/บ ปัจจุบัน	รายละเอียด					
						เลขที่สัญญา	วันออกตัว/เริ่มใช้	วันครบกำหนด	ชำระ/งวด	กำหนดชำระ	หลักประกัน
<b>ตัวสัญญาใช้เงินระยะสั้น(อายุตัวไม่เกิน 1 ปี) :-</b>											
ธนาคารกรุงไทย										ไม่เกิน 90 วัน	คณะกรรมการและผู้จัดการ
	500.00	-	500.00	500.00		(ส่วนอีก 1,000 ล้านบาทหากต้องการใช้จะต้องทำเรื่องขอใช้วงเงินเพิ่ม)					
ธนาคารทหารไทยธนชาติ	ไม่มีวงเงินตั้งแต่ 1 กุมภาพันธ์ 2567										
ธนาคารกรุงเทพ										ไม่เกิน 180 วัน	คณะกรรมการและผู้จัดการ
	300.00	-	300.00	300.00	-						
ธนาคารออมสิน		530.00			3.20%	1/2568	31 มกราคม 2568	5 มีนาคม 2568		ไม่เกิน 90 วัน	คณะกรรมการและผู้จัดการ
		690.00			3.20%	2/2568	31 มกราคม 2568	5 มีนาคม 2568		ไม่เกิน 90 วัน	คณะกรรมการและผู้จัดการ
	1,400.00	1,220.00	180.00	180.00							
ธนาคารเพื่อการเกษตร และสหกรณ์การเกษตร		100.00			3.20%	8225670051	14 พฤศจิกายน 2567	11 กุมภาพันธ์ 2568		ไม่เกิน 180 วัน	คณะกรรมการและผู้จัดการ
		50.00			3.20%	8225670052	15 พฤศจิกายน 2567	12 กุมภาพันธ์ 2568		ไม่เกิน 180 วัน	คณะกรรมการและผู้จัดการ
		80.00			3.15%	8225670056	9 ธันวาคม 2567	7 มีนาคม 2568		ไม่เกิน 180 วัน	คณะกรรมการและผู้จัดการ
		80.00			3.15%	8225670057	16 ธันวาคม 2567	13 กุมภาพันธ์ 2568		ไม่เกิน 180 วัน	คณะกรรมการและผู้จัดการ
		300.00			3.15%	8225670058	19 ธันวาคม 2567	14 กุมภาพันธ์ 2568		ไม่เกิน 180 วัน	คณะกรรมการและผู้จัดการ
		50.00			3.15%	8225680001	3 มกราคม 2568	2 เมษายน 2568		ไม่เกิน 180 วัน	คณะกรรมการและผู้จัดการ
		30.00			3.15%	8225680003	13 มกราคม 2568	11 เมษายน 2568		ไม่เกิน 180 วัน	คณะกรรมการและผู้จัดการ
		30.00			3.15%	8225680004	21 มกราคม 2568	18 เมษายน 2568		ไม่เกิน 180 วัน	คณะกรรมการและผู้จัดการ
		30.00			3.15%	8225680005	24 มกราคม 2568	23 เมษายน 2568		ไม่เกิน 180 วัน	คณะกรรมการและผู้จัดการ
		440.00			3.15%	8225680006	24 มกราคม 2568	23 เมษายน 2568		ไม่เกิน 180 วัน	คณะกรรมการและผู้จัดการ
1,410.00	1,190.00	220.00	220.00								



รายละเอียดวงเงินการกู้ยืมหรือการค้าประกันของสหกรณ์ ปีบัญชี 2567

ณ วันที่ 31 ม.ค. 2568

หน่วย : (ล้านบาท)											
ชื่อ / ประเภทแหล่งเงินทุน	วงเงินกู้ อนุมัติ	หนี้คงเหลือ ณ ปัจจุบัน	วงเงินกู้ คงเหลือ	วงเงิน พร้อมใช้จริง	อัตรา/บ ปัจจุบัน	รายละเอียด					
						เลขที่สัญญา	วันออกตัว/เริ่มใช้	วันครบกำหนด	ชำระ/งวด	กำหนดชำระ	หลักประกัน
ธนาคารกรุงไทย(O/D)	20.00	0.00	20.00		6.820%	วงเงินเบิกเกินบัญชี					คณะกรรมการและผู้จัดการ
ธนาคารทหารไทยธนชาต(O/D)	ไม่มีวงเงินตั้งแต่ 1 กุมภาพันธ์ 2567										
<b>รวมวงเงินกู้ยืมทั้งสิ้น</b>	<b>7,540.30</b>	<b>4,821.15</b>	<b>2,719.15</b>	<b>1,350.00</b>							
วงเงินกู้ตามที่นายทะเบียนให้ความเห็นชอบ	7,500.00	4,821.15	2,678.85								
วงเงินคงเหลือยังไม่ได้ขอ/(เกิน)	(40.30)		(40.30)								

เงินรับฝากจากสหกรณ์อื่น:-	วงเงินอนุมัติ	จำนวนเงินคงเหลือ	เงื่อนไข	อัตรา/บ	หมายเหตุ	หมายเหตุ
1. สอ.สาธารณสุขสระแก้ว จก.		-	จ่ายดอกเบี้ยทุก 6 เดือน	2.50%	เริ่มฝาก 20 พ.ย. 2561	ปิดบัญชีแล้ว
2. สอ.ครุนครปฐม จก.		-	จ่ายดอกเบี้ยทุกสิ้นเดือน	2.50%	เริ่มฝาก 8 ก.ค. 2562	ปิดบัญชี 200 ล้าน 3/8/65
3. สอ.ครุเพชรบุรี จก.		-	จ่ายดอกเบี้ยทุกสิ้นเดือน	2.50%	เริ่มฝาก 1 ต.ค. 2562	ปิดบัญชี 100 ล้าน 8/9/65
4. สอ.ครุสมุทรสาคร จก.		-	จ่ายดอกเบี้ยทุกสิ้นเดือน	2.50%	เริ่มฝาก 11 พ.ย. 2562	ปิดบัญชี 250 ล้าน 1/8/65
5. สอ.ครุสมุทรสาคร จก.		-	จ่ายดอกเบี้ยทุกสิ้นเดือน	2.50%	เริ่มฝาก ก.ย. 2567	ปิดบัญชี 15/11/67
6. สอ.ครุฉะเชิงเทรา จก.		-	จ่ายดอกเบี้ยทุกสิ้นเดือน	2.50%	เริ่มฝาก 28 พ.ค. 2563	ปิดบัญชี 100 ล้าน 31/10/65
7. สอ.ครุนครนายก จก.		215.57	จ่ายดอกเบี้ยทุกสิ้นเดือน	3.15%	เริ่มฝาก 28 พ.ค. 2563	
8. สอ.สาธารณสุขจันทบุรี จก.		1.00	จ่ายดอกเบี้ยทุกสิ้นเดือน	2.50%	เริ่มฝาก 1 ก.ค. 2563	
9. สอ.ครุตราด จก.		0.01	จ่ายดอกเบี้ยทุกสิ้นเดือน	2.50%	เริ่มฝาก 14 ก.ค. 2563	
10. สอ.รพ.พระปกเกล้า จก.		-	จ่ายดอกเบี้ยทุกสิ้นเดือน	2.50%	เริ่มฝาก 1 ส.ค. 2565	ปิดบัญชี 50 ล้าน 25/10/65
11. สอ.กรมที่ดิน จก.		100.27	จ่ายดอกเบี้ยทุกสิ้นเดือน	3.15%	เริ่มฝาก 27 มิ.ย. 2566	
<b>รวมเงินรับฝากจากสหกรณ์อื่น</b>		<b>316.85</b>				
<b>รวมวงเงินการกู้ยืมหรือการค้าประกันทั้งสิ้น</b>	<b>7,500.00</b>	<b>5,138.00</b>	<b>2,362.00</b>			

**\*\*หมายเหตุ\*\*** วงเงินของสถาบันการเงินต่าง ๆ ยังไม่ได้มีการทบทวนวงเงิน

วงเงินการกู้ยืมหรือการค้าประกันที่แท้จริงของปีบัญชี 2568 (ที่พึงมี)			
ทุนเรือนหุ้น	4,589.00		
ทุนสำรอง	421.92		
<b>รวม</b>	<b>5,010.92</b>	<b>คูณ 1.5 เท่า</b>	<b>7,516.38</b> ล้านบาท
ขอความเห็นชอบนายทะเบียน (รอรวงเงินใช้วงเงินเดิมระหว่างรอ)			7,500.00 ล้านบาท
<b>ใช้ไปจริง</b>			<b>5,138.00</b> ล้านบาท
<b>คงเหลือ</b>			<b>2,362.00</b> ล้านบาท



แบบรายงานเจ้าหนี้เงินกู้ยืม(รายสัญญา)

รหัสสหกรณ์/ชื่อบุคคล	2700000125377
ชื่อสหกรณ์ออมทรัพย์/ชื่อบุคคล	สหกรณ์ออมทรัพย์ครูสระแก้ว จำกัด
ณ วันที่	31/1/2568

ที่	เลขรหัสประจำตัว	ประเภทของเลขรหัสประจำตัว	ชื่อเจ้าหนี้เงินกู้ยืม	ประเภทเงินกู้	เลขที่สัญญา	วันที่กู้	วันที่ครบกำหนด	อัตราดอกเบี้ย ณ สิ้นเดือน (%)	ยอดคงเหลือ	รวมแต่ละประเภท/แต่ละสถาบัน/สหกรณ์	หมายเหตุ
1	0994000285558	103040 เลขทะเบียนนิติบุคคล (Juristic Id)	ร.ก.ส.	105120 ตัวสัญญาใช้เงินระยะสั้น (อายุตัวไม่เกิน 1 ปี)	008225670051	14/11/2567	11/2/2568	3.20	100,000,000.00		
2	0994000285558	103040 เลขทะเบียนนิติบุคคล (Juristic Id)	ร.ก.ส.	105120 ตัวสัญญาใช้เงินระยะสั้น (อายุตัวไม่เกิน 1 ปี)	008225670052	15/11/2567	12/2/2568	3.20	50,000,000.00		
3	0994000285558	103040 เลขทะเบียนนิติบุคคล (Juristic Id)	ร.ก.ส.	105120 ตัวสัญญาใช้เงินระยะสั้น (อายุตัวไม่เกิน 1 ปี)	008225670056	9/12/2567	7/3/2568	3.15	80,000,000.00		
4	0994000285558	103040 เลขทะเบียนนิติบุคคล (Juristic Id)	ร.ก.ส.	105120 ตัวสัญญาใช้เงินระยะสั้น (อายุตัวไม่เกิน 1 ปี)	008225670057	16/12/2567	13/2/2568	3.15	80,000,000.00		
5	0994000285558	103040 เลขทะเบียนนิติบุคคล (Juristic Id)	ร.ก.ส.	105120 ตัวสัญญาใช้เงินระยะสั้น (อายุตัวไม่เกิน 1 ปี)	008225670058	19/12/2567	14/2/2568	3.15	300,000,000.00		
6	0994000285558	103040 เลขทะเบียนนิติบุคคล (Juristic Id)	ร.ก.ส.	105120 ตัวสัญญาใช้เงินระยะสั้น (อายุตัวไม่เกิน 1 ปี)	008225680001	3/1/2568	2/4/2568	3.15	50,000,000.00		
7	0994000285558	103040 เลขทะเบียนนิติบุคคล (Juristic Id)	ร.ก.ส.	105120 ตัวสัญญาใช้เงินระยะสั้น (อายุตัวไม่เกิน 1 ปี)	008225680003	13/1/2568	11/4/2568	3.15	30,000,000.00		
8	0994000285558	103040 เลขทะเบียนนิติบุคคล (Juristic Id)	ร.ก.ส.	105120 ตัวสัญญาใช้เงินระยะสั้น (อายุตัวไม่เกิน 1 ปี)	008225680004	21/1/2568	18/4/2568	3.15	30,000,000.00		
9	0994000285558	103040 เลขทะเบียนนิติบุคคล (Juristic Id)	ร.ก.ส.	105120 ตัวสัญญาใช้เงินระยะสั้น (อายุตัวไม่เกิน 1 ปี)	008225680005	24/1/2568	23/4/2568	3.15	30,000,000.00		
10	0994000285558	103040 เลขทะเบียนนิติบุคคล (Juristic Id)	ร.ก.ส.	105120 ตัวสัญญาใช้เงินระยะสั้น (อายุตัวไม่เกิน 1 ปี)	008225680006	24/1/2568	23/4/2568	3.15	440,000,000.00	1,190,000,000.00	
13	0994000164891	103040 เลขทะเบียนนิติบุคคล (Juristic Id)	ธนาคารออมสิน	105120 ตัวสัญญาใช้เงินระยะสั้น (อายุตัวไม่เกิน 1 ปี)	1/2568	31/1/2568	5/3/2568	3.20	530,000,000.00		
14	0994000164891	103040 เลขทะเบียนนิติบุคคล (Juristic Id)	ธนาคารออมสิน	105120 ตัวสัญญาใช้เงินระยะสั้น (อายุตัวไม่เกิน 1 ปี)	2/2568	31/1/2568	5/3/2568	3.20	690,000,000.00	1,220,000,000.00	
16	2300000125043	103040 เลขทะเบียนนิติบุคคล (Juristic Id)	สหกรณ์ออมทรัพย์ครูตราด จำกัด	105140 เงินกู้ยืมระยะสั้น (อายุสัญญาไม่เกิน 1 ปี)	1/2567	1/3/2567	31/3/2568	3.20	111,000,000.00	111,000,000.00	
17	2300000125216	103040 เลขทะเบียนนิติบุคคล (Juristic Id)	สหกรณ์ออมทรัพย์สาธารณสุขตราด จำกัด	105140 เงินกู้ยืมระยะสั้น (อายุสัญญาไม่เกิน 1 ปี)	1/2567(ครั้งที่1)	10/6/2567	10/6/2568	3.20	20,000,000.00		
18	2300000125216	103040 เลขทะเบียนนิติบุคคล (Juristic Id)	สหกรณ์ออมทรัพย์สาธารณสุขตราด จำกัด	105140 เงินกู้ยืมระยะสั้น (อายุสัญญาไม่เกิน 1 ปี)	1/2567(ครั้งที่2)	1/7/2567	1/7/2568	3.20	10,000,000.00		
19	2300000125216	103040 เลขทะเบียนนิติบุคคล (Juristic Id)	สหกรณ์ออมทรัพย์สาธารณสุขตราด จำกัด	105140 เงินกู้ยืมระยะสั้น (อายุสัญญาไม่เกิน 1 ปี)	1/2567(ครั้งที่3)	2/12/2567	2/12/2568	3.20	18,000,000.00		
20	2300000125216	103040 เลขทะเบียนนิติบุคคล (Juristic Id)	สหกรณ์ออมทรัพย์สาธารณสุขตราด จำกัด	105140 เงินกู้ยืมระยะสั้น (อายุสัญญาไม่เกิน 1 ปี)	1/2567(ครั้งที่4)	03/01/2568	03/01/2569	3.20	2,000,000.00	50,000,000.00	
21	1020000225194	103040 เลขทะเบียนนิติบุคคล (Juristic Id)	สหกรณ์ออมทรัพย์พนักงานบริษัทการบินไทย จำกัด	105140 เงินกู้ยืมระยะสั้น (อายุสัญญาไม่เกิน 1 ปี)	005/2568	30/1/2568	31/1/2569	3.20	200,000,000.00	200,000,000.00	รวมค/บจ่ายระยะสั้น
22	0994000167768	103040 เลขทะเบียนนิติบุคคล (Juristic Id)	ชูนวมสหกรณ์ออมทรัพย์แห่งประเทศไทย จำกัด	105150 เงินกู้ยืมระยะยาว (อายุสัญญาเกินกว่า 1 ปี)	ถด6400003	17/11/2564	30/11/2568	3.60	461,900,196.14		
23	0994000167768	103040 เลขทะเบียนนิติบุคคล (Juristic Id)	ชูนวมสหกรณ์ออมทรัพย์แห่งประเทศไทย จำกัด	105150 เงินกู้ยืมระยะยาว (อายุสัญญาเกินกว่า 1 ปี)	ทด6400002	17/11/2564	31/12/2568	3.60	463,000,000.00		
24	0994000167768	103040 เลขทะเบียนนิติบุคคล (Juristic Id)	ชูนวมสหกรณ์ออมทรัพย์แห่งประเทศไทย จำกัด	105150 เงินกู้ยืมระยะยาว (อายุสัญญาเกินกว่า 1 ปี)	พด6400003	01/03/2565	28/02/2570	3.10	6,816,000.00		
25	0994000167768	103040 เลขทะเบียนนิติบุคคล (Juristic Id)	ชูนวมสหกรณ์ออมทรัพย์แห่งประเทศไทย จำกัด	105150 เงินกู้ยืมระยะยาว (อายุสัญญาเกินกว่า 1 ปี)	บด6400001	01/03/2565	28/02/2575	3.10	32,087,500.00		
26	0994000167768	103040 เลขทะเบียนนิติบุคคล (Juristic Id)	ชูนวมสหกรณ์ออมทรัพย์แห่งประเทศไทย จำกัด	105150 เงินกู้ยืมระยะยาว (อายุสัญญาเกินกว่า 1 ปี)	ฟด6500001	31/10/2565	31/05/2568	3.60	136,500,000.00		
27	0994000167768	103040 เลขทะเบียนนิติบุคคล (Juristic Id)	ชูนวมสหกรณ์ออมทรัพย์แห่งประเทศไทย จำกัด	105150 เงินกู้ยืมระยะยาว (อายุสัญญาเกินกว่า 1 ปี)	ชด6600017	21/12/2566	31/12/2569	3.60	24,000,000.00		
28	0994000167768	103040 เลขทะเบียนนิติบุคคล (Juristic Id)	ชูนวมสหกรณ์ออมทรัพย์แห่งประเทศไทย จำกัด	105150 เงินกู้ยืมระยะยาว (อายุสัญญาเกินกว่า 1 ปี)	หด6700013	26/7/2567	30/9/2571	2.50	17,600,000.00		
29	0994000167768	103040 เลขทะเบียนนิติบุคคล (Juristic Id)	ชูนวมสหกรณ์ออมทรัพย์แห่งประเทศไทย จำกัด	105150 เงินกู้ยืมระยะยาว (อายุสัญญาเกินกว่า 1 ปี)	พด6700009	31/7/2567	30/9/2571	3.00	88,000,000.00	1,229,903,696.14	
30	2300000125043	103040 เลขทะเบียนนิติบุคคล (Juristic Id)	สหกรณ์ออมทรัพย์ครูตราด จำกัด	105150 เงินกู้ยืมระยะยาว (อายุสัญญาเกินกว่า 1 ปี)	1/2566	2/5/2567	30/5/2570	3.20	77,000,000.00	77,000,000.00	
31	7400000125038	103040 เลขทะเบียนนิติบุคคล (Juristic Id)	สหกรณ์ออมทรัพย์ครูสมุทรสาคร จำกัด	105150 เงินกู้ยืมระยะยาว (อายุสัญญาเกินกว่า 1 ปี)	2/2567	2/5/2567	30/04/2570	3.20	59,750,000.00	59,750,000.00	
32	1010000725156	103040 เลขทะเบียนนิติบุคคล (Juristic Id)	สหกรณ์ออมทรัพย์มหาวิทยาลัยมหิดล จำกัด	105150 เงินกู้ยืมระยะยาว (อายุสัญญาเกินกว่า 1 ปี)	A765000019	29/04/2565	31/08/2568	2.70	87,500,000.00		
33	1010000725156	103040 เลขทะเบียนนิติบุคคล (Juristic Id)	สหกรณ์ออมทรัพย์มหาวิทยาลัยมหิดล จำกัด	105150 เงินกู้ยืมระยะยาว (อายุสัญญาเกินกว่า 1 ปี)	S166000013	28/04/2566	30/04/2569	3.30	46,000,000.00		3.20 เป็น 3.30
34	1010000725156	103040 เลขทะเบียนนิติบุคคล (Juristic Id)	สหกรณ์ออมทรัพย์มหาวิทยาลัยมหิดล จำกัด	105150 เงินกู้ยืมระยะยาว (อายุสัญญาเกินกว่า 1 ปี)	M166000041	21/12/2566	30/11/2570	3.60	151,600,000.00	285,100,000.00	3.40 เป็น 3.60
35	1010000125015	103040 เลขทะเบียนนิติบุคคล (Juristic Id)	สอ.ศรุกรมสามัญศึกษา จำกัด	105150 เงินกู้ยืมระยะยาว (อายุสัญญาเกินกว่า 1 ปี)	สก. 26/2565	23/11/2565	30/11/2568	3.20	54,400,000.00		
36	1010000125015	103040 เลขทะเบียนนิติบุคคล (Juristic Id)	สอ.ศรุกรมสามัญศึกษา จำกัด	105150 เงินกู้ยืมระยะยาว (อายุสัญญาเกินกว่า 1 ปี)	สค. 23/2567	30/8/2567	31/8/2570	3.40	344,000,000.00	398,400,000.00	รวมค/บจ่ายระยะยาว
									4,821,153,696.14	4,821,153,696.14	รวมดอกเบี้ยค้างจ่าย

สหกรณ์ออมทรัพย์ครูสระแก้ว จำกัด  
 นิยามวงเงินการกู้ยืมหรือการค้าประกัน  
 ณ วันที่ 31 ม.ค. 2568

1	วงเงินที่นายทะเบียนสหกรณ์เห็นชอบ หมายถึง วงเงินที่สหกรณ์สามารถออกหนังสือการผูกพันได้ ซึ่งจำกัดสำหรับรอบปีทางบัญชีหนึ่ง ๆ (ปีบัญชี 2568)	7,500,000,000.00
<b>2 จำนวนเงินที่สหกรณ์ได้ก่อหนี้การผูกพันแล้ว ประกอบด้วย</b>		
2.1 จำนวนเงินที่เบิกจากวงเงินเบิกเกินบัญชี หรือเงินกู้ยืมอื่นใดในลักษณะเดียวกัน		
- ธนาคารกรุงไทย (วงเงิน 20,000,000 บาท) - -		
2.2 จำนวนเงินกู้คงเหลือเฉพาะส่วนที่ได้รับเงินกู้แล้วของสัญญาเงินกู้ที่ระบุงการจ่ายเงินกู้หลายงวด		
- ชุมนุมสหกรณ์ออมทรัพย์แห่งประเทศไทย ( 2 งวด วงเงิน 500,000,000 บาท วงเงินคงเหลือ 350,000,000 บาท) 136,500,000.00		
- ชุมนุมสหกรณ์ออมทรัพย์แห่งประเทศไทย ( 3 งวด วงเงิน 500,000,000 บาท วงเงินคงเหลือ - บาท) 463,000,000.00		
- ชุมนุมสหกรณ์ออมทรัพย์แห่งประเทศไทย ( 3 งวด วงเงิน 500,000,000 บาท วงเงินคงเหลือ - บาท) 461,900,196.14		
- ชุมนุมสหกรณ์ออมทรัพย์แห่งประเทศไทย (มากกว่า 1 งวด วงเงิน 500,000,000 บาท วงเงินคงเหลือ 140,000,000 บาท) -		
- ชุมนุมสหกรณ์ออมทรัพย์แห่งประเทศไทย (มากกว่า 1 งวด วงเงิน 200,000,000 บาท วงเงินคงเหลือ 150,000,000 บาท) 24,000,000.00		
- สอ.มหาวิทยาลัยมหิดล (มากกว่า 1 งวด วงเงิน 500,000,000 บาท ) 87,500,000.00		
- สอ.สาธารณสุขตราด จก. (มากกว่า 1 งวด วงเงิน 50,000,000 บาท) 50,000,000.00		
		- 1,222,900,196.14
2.3 จำนวนเงินกู้คงเหลือของทุกสัญญาที่ระบุงเงื่อนไขให้สหกรณ์รับเงินกู้เพียงงวดเดียวหรือครั้งเดียว		
- ชุมนุมสหกรณ์ออมทรัพย์แห่งประเทศไทย 144,503,500.00		
- สอ.ครุตราด 188,000,000.00		
- สอ.มหาวิทยาลัยมหิดล 197,600,000.00		
- สอ.พนักงานบ.การบินไทย 200,000,000.00		
- สอ.มหาวิทยาลัยเชียงใหม่ -		
- สอ.กรมป่าไม้ -		
- สอ.ครูสมุทรสาคร 59,750,000.00		
- สอ.ครูกรมสามัญศึกษา 398,400,000.00 1,188,253,500.00		
2.4 จำนวนเงินที่ระบุงในตัวสัญญาใช้เงินเพื่อการค้าประกันการกู้ยืมหรือการค้าประกันอื่น ซึ่งสหกรณ์เป็นผู้ออกและยังไม่ได้ชำระเงินตามที่ระบุงในตัวสัญญาใช้เงิน		
- ธนาคารเพื่อการเกษตรและสหกรณ์การเกษตร 1,190,000,000.00		
- ธนาคารออมสิน 1,220,000,000.00		
- ธนาคารกรุงเทพ -		
- ธนาคารทหารไทยธนชาต 2,410,000,000.00		
2.5 จำนวนเงินที่รับฝากจากสหกรณ์อื่น แต่ทั้งนี้ ไม่นับรวมจำนวนเงินที่ชุมนุมสหกรณ์รับฝากจากสหกรณ์สมาชิก		
- สอ.กรมที่ดิน 100,267,580.30		
- สอ.ครูนครนายก 215,575,297.66		
- สอ.สาธารณสุขจันทบุรี 1,002,123.58		
- สอ.ครูสมุทรสาคร -		
- สอ.ครุตราด 10,000.00 316,855,001.54		
2.6 จำนวนเงินที่สหกรณ์ต้องรับผิดชอบในฐานะผู้ค้าประกัน -		
<b>รวมสหกรณ์ได้ก่อหนี้และผูกพันแล้ว</b>		<b>5,138,008,697.68</b>
<b>3 วงเงินและจำนวนเงินการกู้ยืมหรือการค้าประกันคงเหลือ (วงเงินตามข้อ 1 หักด้วยจำนวนเงินที่สหกรณ์ได้ก่อหนี้การผูกพันแล้วตาม ข้อ 2)</b>		<b>2,361,991,302.32</b>

รายละเอียดการเคลื่อนไหววงเงินใช้ไป - คงเหลือประจำปี  
ระหว่างปีบัญชี 2567

หน่วย : ล้านบาท

เดือน	วงเงินกู้ยืมใช้ไประหว่างปี			วงเงินคงเหลือ (7,343.61 ล้านบาท)	ใช้ไปเพิ่มขึ้น (ลดลง)	
	เงินกู้ยืม	เงินรับฝากสหกรณ์อื่น	รวมใช้ไป		ต่อเดือน	สะสม
ยกมา	4,602.96	302.02	4,904.98	2,438.63		
ธันวาคม	4,882.68	302.04	5,184.72	2,158.89	279.74	279.74
มกราคม	4,802.04	292.52	5,094.56	2,249.05	(90.16)	189.58
กุมภาพันธ์	4,781.42	301.99	5,083.41	2,260.20	(11.15)	178.43
มีนาคม	4,767.40	292.04	5,059.44	2,284.17	(23.97)	154.46
เมษายน	4,701.55	292.03	4,993.58	2,350.03	(65.86)	88.60
พฤษภาคม	4,715.13	292.06	5,007.19	2,336.42	13.61	102.21
มิถุนายน	4,647.95	316.79	4,964.74	2,378.87	(42.45)	59.76
กรกฎาคม	4,694.02	316.85	5,010.87	2,332.74	46.13	105.89
สิงหาคม	4,717.68	316.85	5,034.53	2,309.08	23.66	129.55
กันยายน	4,596.15	396.86	4,993.01	2,350.60	(41.52)	88.03
ตุลาคม	4,530.32	397.02	4,927.34	2,416.27	(65.67)	22.36
พฤศจิกายน	4,604.48	316.83	4,921.31	2,422.30	(6.03)	16.33

รายละเอียดการเคลื่อนไหววงเงินใช้ไป - คงเหลือประจำปี  
ระหว่างปีบัญชี 2568

หน่วย : ล้านบาท

เดือน	วงเงินกู้ยืมใช้ไประหว่างปี			วงเงินคงเหลือ (7,500 ล้านบาท)	ใช้ไปเพิ่มขึ้น (ลดลง)	
	เงินกู้ยืม	เงินรับฝากสหกรณ์อื่น	รวมใช้ไป		ต่อเดือน	สะสม
ยกมา	4,604.48	316.83	4,921.31	2,578.69		
ธันวาคม	4,816.65	316.85	5,133.50	2,366.50	212.19	212.19
มกราคม	4,821.15	316.85	5,138.00	2,362.00	4.50	216.69
กุมภาพันธ์			-	-		
มีนาคม			-	-		
เมษายน			-	-		
พฤษภาคม			-	-		
มิถุนายน			-	-		
กรกฎาคม			-	-		
สิงหาคม			-	-		
กันยายน			-	-		
ตุลาคม			-	-		
พฤศจิกายน			-	-		

รายละเอียดวงเงินการกู้ยืมและการค้ำประกัน  
ระหว่างปีบัญชี 2558-2567

หน่วย : ล้านบาท

ปีบัญชี	วงเงินขอที่ ประชุมใหญ่	พึงมี (ทุนเรือนหุ้น+ทุนสำรอง)x1.5 เท่า	นายทะเบียนให้ ความเห็นชอบ	สูงกว่า(ต่ำกว่า) ค่าสัมปสิทธิ์พึงได้	วงเงินใช้ไป	วงเงิน คงเหลือจริง	วงเงิน คงเหลือตาม ค่าสัมปสิทธิ์
2558	4,000.00	3,362.16	4,000.00	637.84	3,539.84	460.16	(177.68)
2559	6,000.00	3,837.87	5,000.00	1,162.13	4,083.26	916.74	(245.39)
2560	8,000.00	4,418.22	7,000.00	2,581.78	5,068.00	1,932.00	(649.78)
2561	10,000.00	5,277.48	9,000.00	3,722.52	5,413.34	3,586.66	(135.86)
2562	9,000.00	5,891.34	9,000.00	3,108.66	5,407.81	3,592.19	483.53
2563	9,000.00	6,478.16	9,000.00	2,521.84	5,221.53	3,778.47	1,256.63
2564	9,000.00	6,849.41	9,000.00	2,150.59	5,167.03	3,832.97	1,682.38
2565	9,000.00	7,060.19	9,000.00	1,939.81	5,091.46	3,908.54	1,968.73
2566	9,000.00	7,203.44	9,000.00	1,796.56	4,904.98	4,095.02	2,298.46
2567	9,000.00	7,343.61	7,343.61	-	4,921.32	2,422.29	2,422.29
<b>2568</b>	<b>7,500.00</b>	<b>7,516.38</b>	<b>7,500.00</b>	<b>(16.38)</b>	<b>5,138.00</b>	<b>2,362.00</b>	<b>2,378.38</b>

## รายละเอียดข้อมูลประกันชีวิต

ระหว่างปีกรรมธรรม์ 2564 - ปัจจุบัน



รายละเอียดสมาชิกเสียชีวิต จำแนกตามช่วงอายุ กรมธรรม์รอบระยะเวลา 1 มีนาคม 2564 - 28 กุมภาพันธ์ 2565									
ณ วันที่ 28 กุมภาพันธ์ พ.ศ. 2565 (ปีกรมธรรม์ 2564) เบี้ยประกัน 680 บาท									
ช่วงอายุ	รายละเอียด								หมายเหตุ
	จำนวนราย	เงินผู้สามัญ	จำนวนราย	เงินผู้สวัสดิการฯ	รวมทั้งสิ้น (คน)	ร้อยละ	รวมทั้งสิ้น	ร้อยละ	
อายุไม่เกิน 40 ปี	1	1,500,000.00			1	3.13	1,500,000.00	2.34	
อายุเกินกว่า 40 ปี - 50 ปี	6	7,100,000.00	1	1,800,000.00	6	18.75	8,900,000.00	13.86	
อายุเกินกว่า 50 ปี - 60 ปี	5	4,800,000.00	5	5,400,000.00	6	18.75	10,200,000.00	15.89	
อายุเกินกว่า 60 ปี - 70 ปี	11	23,000,000.00	10	9,900,000.00	11	34.38	32,900,000.00	51.25	ไม่มีประกัน 1 ราย
อายุเกินกว่า 70 ปี - 80 ปี	5	4,800,000.00	6	5,400,000.00	7	21.88	10,200,000.00	15.89	ไม่มีประกัน 3 ราย
อายุเกินกว่า 80 ปีขึ้นไป	1	500,000.00	-	-	1	3.13	500,000.00	0.78	ไม่มีประกัน 1 ราย
<b>รวมทั้งสิ้น</b>	<b>29</b>	<b>41,700,000.00</b>	<b>22</b>	<b>22,500,000.00</b>	<b>32</b>	<b>100.00</b>	<b>64,200,000.00</b>	<b>100.00</b>	
<b>รวมเบี้ยประกันชีวิตกลุ่มทั้งสิ้น</b>	<b>ประจำปี</b>	<b>73,635,160.00</b>			<b>บริษัทเป็นบวกอยู่</b>		<b>9,435,160.00</b>		

รายละเอียดสมาชิกเสียชีวิต จำแนกตามช่วงอายุ กรมธรรม์รอบระยะเวลา 1 มีนาคม 2565 - 28 กุมภาพันธ์ 2566									
ณ วันที่ 28 กุมภาพันธ์ พ.ศ. 2566 (ปีกรมธรรม์ 2565) เบี้ยประกัน 650 บาท									
ช่วงอายุ	รายละเอียด								หมายเหตุ
	จำนวนราย	เงินผู้สามัญ	จำนวนราย	เงินผู้สวัสดิการฯ	รวมทั้งสิ้น (คน)	ร้อยละ	รวมทั้งสิ้น	ร้อยละ	
อายุไม่เกิน 40 ปี	2	2,600,000.00	-	-	2	5.13	2,600,000.00	3.06	
อายุเกินกว่า 40 ปี - 50 ปี	3	8,300,000.00	2	1,800,000.00	3	7.69	10,100,000.00	11.88	
อายุเกินกว่า 50 ปี - 60 ปี	6	8,700,000.00	3	3,600,000.00	5	12.82	12,300,000.00	14.47	อุบัติเหตุ 1 ราย
อายุเกินกว่า 60 ปี - 70 ปี	18	32,900,000.00	19	17,100,000.00	21	53.85	50,000,000.00	58.82	อุบัติเหตุ 2 ราย
อายุเกินกว่า 70 ปี - 80 ปี	6	5,500,000.00	5	4,500,000.00	8	20.51	10,000,000.00	11.76	
อายุเกินกว่า 80 ปีขึ้นไป	-	-	-	-	-	-	-	-	
<b>รวมทั้งสิ้น</b>	<b>35</b>	<b>58,000,000.00</b>	<b>29</b>	<b>27,000,000.00</b>	<b>39</b>	<b>100.00</b>	<b>85,000,000.00</b>	<b>100.00</b>	
<b>รวมเบี้ยประกันชีวิตกลุ่มทั้งสิ้น</b>	<b>ประจำปี</b>	<b>74,026,550.00</b>			<b>บริษัทติดลบ</b>	<b>-</b>	<b>10,973,450.00</b>		

เพศชาย 25 คน

เพศหญิง 14 คน

\*\*ประกันเงินผู้ช่วยเหลือผู้ค้าประกัน 500,000 บาท รวมอยู่ในเงินผู้สามัญ

\*\* นายทองพูน ศรีบุญเรือง อายุ 86 ปี 8 เดือน 1 คน เพศ ชาย กองทุนสวัสดิการเพื่อความมั่นคงจ่าย 5 แสน (บริษัทประกันไม่รับ)

\*\* นายประภาส โคจำ อายุ 86 ปี 3 เดือน 1 คน เพศ ชาย กองทุนสวัสดิการเพื่อความมั่นคงจ่าย 5 แสน (บริษัทประกันไม่รับ)

\*\* นายถวิล ศรีคำ อายุ 84 ปี 2 เดือน 1 คน เพศ ชาย กองทุนสวัสดิการเพื่อความมั่นคงจ่าย 5 แสน (บริษัทประกันไม่รับ)

ตารางเปรียบเทียบเงินสินไหมทดแทน / เบี้ยประกันชีวิต ประจำปีกรมธรรม์ 2565 (1 มีนาคม 2565 - 28 กุมภาพันธ์ 2566)

ข้อมูล ณ วันที่ 28 กุมภาพันธ์ พ.ศ. 2566 (เทียบสัดส่วนระยะเวลา 12/12 คิดเป็นร้อยละ 100)

รายละเอียด	ม. โยธสมุท (เบี้ยประกันเงินผู้สามัญ 650 บาท)		บ. โยธสมุท (เบี้ยประกันความมั่นคง 650 บาท)		ภาพรวมทั้งสิ้น	
	จำนวนราย	เปรียบเทียบ	จำนวนราย	เปรียบเทียบ	จำนวนราย	จำนวนเงินเบี้ยประกัน
จำนวนราย/เงินเบี้ยประกัน	5,363	56,967,950.00	2,916	17,058,600.00		74,026,550.00
จำนวนราย/เงินสินไหมทดแทน	35	58,000,000.00	29	27,000,000.00	39	85,000,000.00
อัตราส่วนเทียบ(ร้อยละ) (สินไหมต่อเบี้ยประกัน)	0.65	101.81	0.99	158.28		114.82
ส่วนต่าง(เบี้ยประกัน-สินไหม) บริษัทจ่ายสินไหมมากกว่าเบี้ยประกัน	5,328	(1,032,050.00)	2,887	(9,941,400.00)		(10,973,450.00)

\*\*หมายเหตุ\*\* - เฉพาะเดือนเมษายน เสียชีวิต 8 คน / เดือนมิถุนายน 7 คน

เพิ่มกรณีตกน้ำเสียชีวิตอุบัติเหตุ จิภาวรรณ ดุจเฉลิม กศน. พนักงานฯความมั่นคง 900,000 บาท สามัญ 500,000 บาท รวม 1,400,000 บาท

รายละเอียดสมาชิกเสียชีวิต จำแนกตามช่วงอายุ กรมธรรม์รอบระยะเวลา 1 มีนาคม 2566 - 29 กุมภาพันธ์ 2567								
ณ วันที่ 29 กุมภาพันธ์ พ.ศ. 2567 (ปีกรมธรรม์ 2566) เบี้ยประกัน 780 บาท								
ช่วงอายุ	รายละเอียด							
	จำนวนราย	เงินคู่สามัญ	จำนวนราย	เงินคู่สวัสดิการฯ	รวมทั้งสิ้น (คน)	ร้อยละ	รวมทั้งสิ้น	ร้อยละ
อายุไม่เกิน 40 ปี	1	2,300,000.00	1	900,000.00	1	3.13	3,200,000.00	4.15
อายุเกินกว่า 40 ปี - 50 ปี	3	3,700,000.00	2	1,800,000.00	3	9.38	5,500,000.00	7.13
อายุเกินกว่า 50 ปี - 60 ปี	5	6,403,000.00	2	1,800,000.00	4	12.50	8,203,000.00	10.64
อายุเกินกว่า 60 ปี - 70 ปี	15	31,700,000.00	15	13,500,000.00	16	50.00	45,200,000.00	58.62
อายุเกินกว่า 70 ปี - 80 ปี	4	7,100,000.00	5	4,500,000.00	6	18.75	11,600,000.00	15.04
อายุเกินกว่า 80 ปีขึ้นไป	2	1,600,000.00	2	1,800,000.00	2	6.25	3,400,000.00	4.41
<b>รวมทั้งสิ้น</b>	<b>30</b>	<b>52,803,000.00</b>	<b>27</b>	<b>24,300,000.00</b>	<b>32</b>	<b>100.00</b>	<b>77,103,000.00</b>	<b>100.00</b>
		-						

เพศชาย 26 คน

เพศหญิง 12 คน

1\*\* นางทวีรีเพ็งค์ อายุ 89 ปี 4 เดือน 1 คน เพศ หญิง กองทุนสวัสดิการเพื่อความมั่นคงจ่าย 5 แสน (บริษัทประกันไม่รับ)

2\*\* นายศรชัย บุรณ์ญเพชร อายุ 84 ปี 3 เดือน 1 คน เพศ ชาย (ไม่ได้ทำประกัน)

3\*\* นายปรกรณ์ ภูมิเขต อายุ 73 ปี 3 เดือน 1 คน เพศ ชาย (ไม่ได้ทำประกัน)

4\*\* นางวลี หันสมร อายุ 62 ปี 5 เดือน (ไม่ได้ทำประกัน)

5\*\* นายสุระชาญ งมวาจา อายุ 84 ปี 1 เดือน (ไม่ได้ทำประกัน)

6\*\* นายบุญจันทร์ บัวใหญ่ อายุ 74 ปี 4 เดือน (ไม่ได้ทำประกัน)

ตารางเปรียบเทียบเงินสินไหมทดแทน / เบี้ยประกันชีวิต ปีกรมธรรม์ 2566 (1 มีนาคม 2566 - 29 กุมภาพันธ์ 2567)

ข้อมูล ณ วันที่ 29 กุมภาพันธ์ พ.ศ. 2567 (เทียบสัดส่วนระยะเวลาประมาณ 12/12 คิดเป็นร้อยละ 100)

รายละเอียด	บ. ไทยสมุทร (เบี้ยประกันเงินคู่สามัญ 780 บาท)		บ. ไทยสมุทร (เบี้ยประกันความมั่นคง 780 บาท)		ภาพรวมทั้งสิ้น	
	จำนวนราย	เปรียบเทียบ	จำนวนราย	เปรียบเทียบ	จำนวนราย	จำนวนเงินเบี้ยประกัน
จำนวนราย/เงินเบี้ยประกัน	5,427	70,283,460.00	2,866	20,119,320.00		90,402,780.00
<b>จำนวนราย/เงินสินไหมทดแทน</b>	<b>30</b>	<b>52,803,000.00</b>	<b>27</b>	<b>24,300,000.00</b>	<b>32</b>	<b>77,103,000.00</b>
อัตราส่วนเทียบ(ร้อยละ) (สินไหมต่อเบี้ยประกัน)	0.55	75.13	0.94	120.78		85.29
ส่วนต่าง(เบี้ยประกัน-สินไหม) บริษัทรับเบี้ยประกันมากกว่า	5,397	17,480,460.00	2,839	(4,180,680.00)		13,299,780.00

\*\*หมายเหตุ\*\* - สรุปเคลม 32 คน จากจำนวนที่เสียชีวิตทั้งสิ้น 38 คน คิดเป็นร้อยละ 84.21



**รายละเอียดสมาชิกเสียชีวิต จำแนกตามช่วงอายุ - 196 รอบระยะเวลา 1 มีนาคม 2567 - 28 กุมภาพันธ์ 2568**  
**ณ วันที่ 31 มกราคม พ.ศ. 2568 (ปีกรรมธรรม์ 2567) เบี้ยประกันสามัญ 780 บาท(สมาชิกจ่าย 624 บาท) ความมั่นคง 860 บาท**

กลับไปหน้าสารบัญ

ช่วงอายุ	รายละเอียด								หมายเหตุ
	จำนวนราย	เงินกู้สามัญ	จำนวนราย	เงินกู้ความมั่นคง	รวมทั้งสิ้น (คน)	ร้อยละ	รวมทั้งสิ้น	ร้อยละ	
อายุไม่เกิน 40 ปี	1	1,400,000.00			1	2.78	1,400,000.00	1.73	
อายุเกินกว่า 40 ปี - 50 ปี	3	3,300,000.00	1	900,000.00	3	8.33	4,200,000.00	5.19	
อายุเกินกว่า 50 ปี - 60 ปี	9	22,100,000.00	6	5,400,000.00	9	25.00	27,500,000.00	33.95	อุบัติเหตุ 1 ราย
อายุเกินกว่า 60 ปี - 70 ปี	9	21,900,000.00	7	7,200,000.00	11	30.56	29,100,000.00	35.93	อุบัติเหตุ 1 ราย
อายุเกินกว่า 70 ปี - 80 ปี	8	9,200,000.00	5	4,500,000.00	8	22.22	13,700,000.00	16.91	
อายุเกินกว่า 80 ปีขึ้นไป	2	1,500,000.00	4	3,600,000.00	4	11.11	5,100,000.00	6.30	
<b>รวมทั้งสิ้น</b>	<b>32</b>	<b>59,400,000.00</b>	<b>23</b>	<b>21,600,000.00</b>	<b>36</b>	<b>100.00</b>	<b>81,000,000.00</b>	<b>100.00</b>	
		-							

เพศชาย 27 คน

เพศหญิง 13 คน

- นางนันทิลา พลดงนอก อายุ 40 ปี ไม่มีหนี้ เสียชีวิตอุบัติเหตุ
- นางสาวสุริย์ เปี่ยมใจ อายุ 83 ปี ไม่มีหนี้
- นายธีระชัย เจริญไทยกิจ อายุ 68 ปี ไม่มีหนี้
- นางพิมพ์ลา มากมนต์ อายุ 76 ปี ไม่มีหนี้

**ตารางเปรียบเทียบเงินสินไหมทดแทน / เบี้ยประกันชีวิต ปีกรรมธรรม์ 2567 (1 มีนาคม 2567 - 28 กุมภาพันธ์ 2568)**

**ข้อมูล ณ วันที่ 19 กุมภาพันธ์ พ.ศ. 2568 (เทียบสัดส่วนระยะเวลาประมาณ 356/365 วัน คิดเป็นร้อยละ 97.53)**

รายละเอียด	บ. ไทยสมุทร (เบี้ยประกันเงินกู้สามัญ 780 บาท)		บ. ไทยสมุทร (เบี้ยประกันความมั่นคง 860 บาท)		ภาพรวมทั้งสิ้น	
	จำนวนราย	เปรียบเทียบ	จำนวนราย	เปรียบเทียบ	จำนวนราย	จำนวนเงินเบี้ยประกัน
จำนวนราย/เงินเบี้ยประกัน	5,528	71,954,220.00	2,826	21,873,240.00		93,827,460.00
จำนวนราย/เงินสินไหมทดแทน	32	59,400,000.00	23	21,600,000.00	36	81,000,000.00
อัตราส่วนเทียบ(ร้อยละ) (สินไหมต่อเบี้ยประกัน)	0.58	82.55	0.81	98.75		86.33
ส่วนต่าง(เบี้ยประกัน-สินไหม) บริษัทรับเบี้ยประกันมากกว่า	5,496	12,554,220.00	2,803	273,240.00		12,827,460.00

**\*\*หมายเหตุ\*\* - สรุปยอด 34 คน จากจำนวนที่เสียชีวิตทั้งสิ้น 38 คน คิดเป็นร้อยละ 89.47**

**กรรมธรรม์ 1 มีนาคม 2567 - 28 กุมภาพันธ์ 2568 (ปีกรรมธรรม์ปัจจุบัน 2567)**

**ณ 19 กุมภาพันธ์ 2568**

รายละเอียด	บ. ไทยสมุทร (เบี้ยประกันเงินกู้สามัญ 780 บาท)		บ. ไทยสมุทร (เบี้ยประกันความมั่นคง 860 บาท)		ภาพรวมทั้งสิ้น	
	จำนวนราย	เปรียบเทียบ	จำนวนราย	เปรียบเทียบ	จำนวนราย	จำนวนเงินเบี้ยประกัน
สินไหมทดแทนพึงรับ 1 มี.ค.67- 19 ก.พ. 2568	32	59,400,000.00	23	21,600,000.00	36	81,000,000.00
รับสินไหมทดแทน 1 มี.ค.67- 19 ก.พ. 2568	30	52,500,000.00	22	19,800,000.00	34	72,300,000.00
<b>รวมสินไหมทดแทนค้างรับ ณ 19 ก.พ. 2568</b>	<b>2</b>	<b>6,900,000.00</b>	<b>1</b>	<b>1,800,000.00</b>	<b>2</b>	<b>8,700,000.00</b>

**\*\*เสียชีวิตลำดับที่ 38**

39. นายประเสริฐ ประดุงพรม (เสียชีวิต 18/2/2568)	1	900,000.00	0	-	1	900,000.00
40. นางกัลยา บุญมา (เสียชีวิต 18/2/2568)	1	6,000,000.00	1	1,800,000.00	1	7,800,000.00

**รวมสินไหมคงค้าง**

**8,700,000.00**



# รายละเอียดการใช้จ่ายงบประมาณ ปีบัญชี 2568



ค่าใช้จ่ายในการดำเนินงาน

เท่ากับ

ค่าใช้จ่ายเกี่ยวกับเจ้าหน้าที่ + ค่าใช้จ่ายเกี่ยวกับอุปกรณ์ + ค่าใช้จ่ายเกี่ยวกับสมาชิก + ค่าใช้จ่ายในการดำเนินงานอื่น  
(ทั้งนี้รวมค่าใช้จ่ายตามแผนงาน / โครงการ และกิจกรรม)

## งานบัญชีและวิเคราะห์

## รายละเอียดการใช้จ่ายงบประมาณ ประจำปีบัญชี 2568

ข้อมูล ณ วันที่ 31 มกราคม พ.ศ. 2568 (อัตราส่วนตามระยะเวลา 2/12 เท่ากับ ร้อยละ 16.67)

หมวด / รายการ	งบประมาณปีบัญชี 2568					คำชี้แจงเหตุผลความจำเป็น
	งบประมาณ	จ่ายจริง	ร้อยละ	คงเหลือ	ร้อยละ	
<b>1. หมวดค่าใช้จ่ายในการดำเนินงาน</b>						
<b>1.1 ค่าใช้จ่ายเกี่ยวกับเจ้าหน้าที่</b>						
1.1.1 เงินเดือน	8,700,000.00	1,444,200.00	16.60	7,255,800.00	83.40	เพื่อจ่ายเงินเดือนเจ้าหน้าที่และลูกจ้าง จำนวน 19 อัตรา
1.1.2 เงินประจำตำแหน่ง	36,000.00	6,000.00	16.67	30,000.00	83.33	เพื่อจ่ายเงินประจำตำแหน่งผู้จัดการตามสัญญาจ้าง
1.1.3 เงินเพิ่มการครองชีพ	220,000.00	36,000.00	16.36	184,000.00	83.64	เพื่อจ่ายเงินเพิ่มการครองชีพแก่เจ้าหน้าที่และลูกจ้างตามภาวะค่าครองชีพที่สูง ตามความเห็นของคณะกรรมการดำเนินการ
1.1.4 ค่าตอบแทนล่วงเวลา	130,000.00	1,309.00	1.01	128,691.00	98.99	ค่าปฏิบัติงานล่วงเวลาเจ้าหน้าที่ในกรณีที่มีความจำเป็นเร่งด่วน หากไม่ดำเนินการให้เสร็จทันกำหนดจะก่อให้เกิดผลเสียแก่สหกรณ์
1.1.5 เงินสมทบกองทุนเงินทดแทน	15,000.00	3,900.00	26.00	11,100.00	74.00	เงินที่สำนักงานกองทุนเงินทดแทนเรียกเก็บตามกฎหมาย
1.1.6 เงินสมทบกองทุนประกันสังคม	180,000.00	14,170.00	7.87	165,830.00	92.13	ค่าสมทบประกันสังคมในส่วนที่นายจ้างจ่ายให้ สนง. ประกันสังคมตามกฎหมาย
1.1.7 เงินสวัสดิการเจ้าหน้าที่	500,000.00	52,372.00	10.47	447,628.00	89.53	ค่าสวัสดิการรักษายาบาล ค่าตรวจสุขภาพประจำปี ค่าศึกษาเล่าเรียนบุตรและสวัสดิการเครื่องแบบเจ้าหน้าที่และลูกจ้างของสหกรณ์และสวัสดิการอื่น ๆ ตามความเหมาะสม
1.1.8 ค่าบำเหน็จและเงินชดเชยเจ้าหน้าที่	3,000,000.00	440,000.00	14.67	2,560,000.00	85.33	- ค่าบำเหน็จเจ้าหน้าที่ ที่ทำงานครบ 5 ปี เมื่อลาออกจากการเป็นเจ้าหน้าที่ - จ่ายเงินชดเชยเจ้าหน้าที่กรณีเกษียณอายุ (ตาม พ.ร.บ. คุ่มครองแรงงาน) (ฉบับที่ 7) พ.ศ. 2562 (จ่ายตามกฎหมายสำรองไว้เป็นค่าใช้จ่ายทางบัญชี)
<b>รวมค่าใช้จ่ายเกี่ยวกับเจ้าหน้าที่ ร้อยละของงบประมาณทั้งสิ้น</b>	<b>12,781,000.00</b>	<b>1,997,951.00</b>	<b>15.63</b>	<b>10,783,049.00</b>	<b>84.37</b>	
<b>1.2 ค่าใช้จ่ายเกี่ยวกับอาคารสถานที่และอุปกรณ์</b>						
1.2.1 ค่าซ่อมแซมบำรุงรักษา	200,000.00	10,895.00	5.45	189,105.00	94.55	เป็นค่าซ่อมแซมบำรุงรักษา และปรับปรุงสินทรัพย์ของสหกรณ์ให้อยู่ในสภาพใช้งานได้ดียิ่งขึ้น
1.2.2 ค่าเช่าอุปกรณ์และเครื่องใช้สำนักงาน	120,000.00	10,000.00	8.33	110,000.00	91.67	- ค่าเช่าเครื่องถ่ายเอกสาร เพื่อใช้ถ่ายเอกสารในการประชุมคณะกรรมการชุดต่าง ๆ และงานอื่น ๆ ที่จำเป็นในการปฏิบัติงานของสหกรณ์ - ค่าเช่าเครื่องปริ้นเตอร์สำหรับพิมพ์สัญญาเงินกู้ และอื่น ๆ ที่มีความจำเป็น - ค่าเช่าอุปกรณ์และเครื่องใช้สำนักงานอื่น กรณีมีความจำเป็นเพิ่มเติม

หมวด / รายการ	งบประมาณปีบัญชี 2568					คำชี้แจงเหตุผลความจำเป็น
	งบประมาณ	จ่ายจริง	ร้อยละ	คงเหลือ	ร้อยละ	
1.2.3 ค่าพัฒนาโปรแกรมคอมพิวเตอร์	300,000.00	-	-	300,000.00	100.00	เป็นค่าดูแลบำรุงรักษา ปรับปรุง และพัฒนาโปรแกรมระบบงานสหกรณ์ ที่ใช้ในปัจจุบันให้ทันสมัยเพื่อช่วยให้เกิดประสิทธิภาพสูงสุด
1.2.4 ค่าภาษีอื่น ๆ	40,000.00	-	-	40,000.00	100.00	เพื่อเป็นค่าภาษีบำรุงท้องที่ ภาษีป้าย ภาษีที่ดินและสิ่งปลูกสร้างตามกฎหมาย เป็นต้น
<b>รวมค่าใช้จ่ายเกี่ยวกับอาคารสถานที่และอุปกรณ์</b> <b>ร้อยละของงบประมาณทั้งสิ้น</b>	<b>660,000.00</b> <b>0.98</b>	<b>20,895.00</b>	<b>3.17</b>	<b>639,105.00</b>	<b>96.83</b>	
<b>1.3 ค่าใช้จ่ายเกี่ยวกับสมาชิก</b>						
1.3.1 ค่าสวัสดิการรักษายาบาลสมาชิก	750,000.00	106,500.00	14.20	643,500.00	85.80	เพื่อเป็นเงินช่วยเหลือกรณีสมาชิกนอนพักรักษาตัวที่โรงพยาบาล คืนละ 300 บาท ครั้งละไม่เกิน 3,000 บาท แต่ไม่เกิน 6,000 บาท/คน/ปี
1.3.2 ค่าสงเคราะห์ศพสมาชิกและครอบครัว	800,000.00	72,000.00	9.00	728,000.00	91.00	- เพื่อเป็นค่าใช้จ่ายขั้นต้นในการช่วยพิธีงานศพของสมาชิก รายละ 10,000 บาท (สำหรับผู้ที่มิอายุการเป็นสมาชิกไม่ถึง 1 ปี) - เพื่อเป็นค่าสงเคราะห์ศพกรณีคู่สมรส บิดา มารดา และบุตร ของสมาชิกที่เสียชีวิต รายละ 3,000 บาท
1.3.3 ค่าสมทบทุนสวัสดิการสงเคราะห์สมาชิก	9,000,000.00	9,000,000.00	100.00	-	-	เพื่อสะสมเข้าทุนสวัสดิการสงเคราะห์สมาชิก (บางส่วนจัดสรรจากกำไรสุทธิ) จ่ายตามอายุการเป็นสมาชิก ไม่เกิน 300,000 บาท
1.3.4 ค่าสมทบทุนสวัสดิการเพื่อความมั่นคงแก่สมาชิกและสหกรณ์	2,000,000.00	2,000,000.00	100.00	-	-	เพื่อสะสมเข้าทุนสวัสดิการเพื่อความมั่นคงแก่สมาชิกและสหกรณ์ (เงินกู้ 3 แสน) ส่วนหลักจัดสรรจากกำไรสุทธิ คือรายรับหักด้วยต้นทุนและทุนสำรอง
1.3.5 ค่าทุนการศึกษา	1,500,000.00	40,000.00	2.67	1,460,000.00	97.33	เพื่อเป็นทุนการศึกษาแก่บุตรสมาชิกตามระเบียบว่าด้วยการให้ทุน การศึกษาบุตรสมาชิก
1.3.6 ค่าสวัสดิการสมาชิกเกษียณอายุราชการ	5,500,000.00	-	-	5,500,000.00	100.00	เพื่อเป็นเงินช่วยเหลือสมาชิกเกษียณอายุราชการและเกษียณอายุราชการก่อนกำหนด ลาออกจากราชการหรืองานประจำ และอายุครบ 65 70 75 80 85 90 95 และ 100 ปี ตามระเบียบของสหกรณ์
1.3.7 ค่าจัดอบรมและพัฒนาสมาชิก	600,000.00	30,000.00	5.00	570,000.00	95.00	<b>กลยุทธ์ที่ 3 โครงการสหกรณ์สัญจรพบสมาชิก 400,000 บาท</b> เพื่อให้ประธานกรรมการ คณะกรรมการดำเนินการ และฝ่ายจัดการได้พบปะชี้แจง ให้สมาชิกทราบผลการดำเนินงานและมีความเข้าใจในการดำเนินกิจการของสหกรณ์ - จัดสรรงบประมาณตามอำเภอ / เครือข่าย 350,000 บาท - ค่าจัดทำคู่มือสมาชิก / เอกสารบรรยาย วัสดุอุปกรณ์ที่ใช้ในโครงการ 50,000 บาท <b>กลยุทธ์ที่ 3 โครงการส่งเสริมการบริหารจัดการแบบมีส่วนร่วม</b> กิจกรรมด้วยใจ-ห่วงใยวัยเกษียณ 150,000 บาท - เพื่อให้ความรู้แก่สมาชิกวัยเกษียณ ในเรื่องสิทธิ หน้าที่ การให้บริการและสวัสดิการต่าง ๆ ของสหกรณ์ เมื่อเกษียณอายุราชการ <b>กลยุทธ์ที่ 1 โครงการคลินิกสหกรณ์</b> กิจกรรมจัดอบรมสมาชิก ที่จะเกษียณอายุราชการ ฯ 50,000 บาท - เพื่อให้ความรู้แก่สมาชิกในวัยที่จะเกษียณอายุราชการในปี พ.ศ. 2568

หมวด / รายการ	งบประมาณปีบัญชี 2568					คำชี้แจงเหตุผลความจำเป็น
	งบประมาณ	จ่ายจริง	ร้อยละ	คงเหลือ	ร้อยละ	
1.3.8 ค่าสวัสดิการงานวันครู	200,000.00	190,000.00	95.00	10,000.00	5.00	กลยุทธ์ที่ 4 โครงการจัดสวัสดิการเพื่อสมาชิก กิจกรรมสวัสดิการงานวันครู 200,000 บาท เพื่อเป็นสวัสดิการให้กับงานวันครูทุกอำเภอและทุกสังกัด (จำนวน 9 อำเภอ และสังกัดอาชีวศึกษา)
1.3.9 ค่าอาหารสมาชิกที่มาประชุมใหญ่	7,200,000.00	6,901,000.00	95.85	299,000.00	4.15	ค่าอาหารสมาชิกที่มาประชุมใหญ่ คนละ 1,000 บาท (ประมาณสมาชิกสิ้นปีบัญชี 2567 จำนวน 7,200 คน)
1.3.10 ค่าใช้จ่ายเดินทางร่วมประชุมใหญ่	7,200,000.00	6,901,000.00	95.85	299,000.00	4.15	ค่าใช้จ่ายเดินทางร่วมประชุมใหญ่ คนละ 1,000 บาท (ประมาณสมาชิกสิ้นปีบัญชี 2567 จำนวน 7,200 คน)
1.3.11 ค่าของขวัญสมาชิก	7,500,000.00	1,250,000.00	16.67	6,250,000.00	83.33	เป็นค่าของขวัญสมาชิก คนละ 1,000 บาท ประมาณสมาชิกสิ้นปีบัญชี 2568 จำนวน 7,500 คน (ประมาณเพิ่ม 300 คน)
1.3.12 ค่าใช้จ่ายส่งเสริมการออม	300,000.00	99,500.00	33.17	200,500.00	66.83	กลยุทธ์ที่ 4 โครงการส่งเสริมการออม กิจกรรมสัปดาห์ส่งเสริมการออมสมาชิก 200,000 บาท - เป็นค่าของที่ระลึกในโครงการสัปดาห์ส่งเสริมการออมสมาชิก - เป็นค่าพิมพ์สมุดเงินฝากแจกโรงเรียนที่เข้าร่วมโครงการ กิจกรรมส่งเสริมการออมสำหรับโรงเรียน 100,000 บาท - เป็นเงินสมนาคุณเข้าร่วมโครงการเงินออมโรงเรียนเนื่องในโอกาสวันเด็กแห่งชาติ
1.3.13 ค่าใช้จ่ายในการส่งเสริมอาชีพสมาชิก	200,000.00	-	-	200,000.00	100.00	กลยุทธ์ที่ 2 โครงการศาสตร์พระราชพัฒนาส่งเสริมอาชีพสมาชิก กิจกรรมสนับสนุนการฝึกอาชีพเสริม (Work Shop) 100,000 บาท - ฝึกอาชีพสมาชิกตามความต้องการสมาชิก หรือตามที่สหกรณ์กำหนด กิจกรรมสนับสนุนการฝึกอาชีพเสริม (ศึกษาดูงาน/เงินรางวัล) 100,000 บาท - ศึกษาดูงานสถานที่ฝึกอาชีพเสริม หรือเงินรางวัลสนับสนุนการทำอาชีพเสริม
1.3.14 ค่าสวัสดิการช่วยเหลือผู้ประสบภัย	500,000.00	-	-	500,000.00	100.00	กลยุทธ์ที่ 4 โครงการสวัสดิการเพื่อสมาชิก กิจกรรมสวัสดิการช่วยเหลือผู้ประสบภัย 500,000 บาท สำหรับช่วยเหลือสมาชิกที่ประสบภัยพิบัติต่าง ๆ เช่น อุทกภัย อัคคีภัย วาดภัย หรือโรคระบาดตามประกาศกระทรวงสาธารณสุข
รวมค่าใช้จ่ายเกี่ยวกับสมาชิก ร้อยละของงบประมาณทั้งสิ้น	43,250,000.00 64.46	26,590,000.00	61.48	16,660,000.00	38.52	

หมวด / รายการ	งบประมาณปีบัญชี 2568					คำชี้แจงเหตุผลความจำเป็น
	งบประมาณ	จ่ายจริง	ร้อยละ	คงเหลือ	ร้อยละ	
<b>1.4 ค่าใช้จ่ายดำเนินงานอื่น</b>						
1.4.1 ค่าใช้จ่ายในการดำเนินคดีและติดตามหนี้	350,000.00	3,472.00	0.99	346,528.00	99.01	<b>กลยุทธ์ที่ 1 โครงการป้องกันและเร่งรัดติดตามหนี้สิน (เชิงรุก) 250,000 บาท</b> -เพื่อป้องกันและเร่งรัดติดตามหนี้สินกรณีสมาชิกย้ายไปต่างจังหวัดให้เป็นรูปธรรม -เพื่อจัดทำที่ปรึกษาทางกฎหมายและทนายความมืออาชีพในการทำงานเชิงรุก - ค่าตอบแทนทนายความ ค่าใช้จ่ายในการดำเนินคดีและติดตามหนี้ ค่าธรรมเนียมศาล ตลอดจนค่าใช้จ่ายอื่น ๆ ที่เกี่ยวข้อง - ค่าไปรษณีย์แบบตอบรับกรณีสมาชิกผิดนัดชำระหนี้ เป็นต้น จำนวน 100,000 บาท (งบประมาณปกติเดิม)
1.4.2 ค่าเบี้ยประชุม	550,000.00	89,600.00	16.29	460,400.00	83.71	เป็นค่าเบี้ยประชุมของคณะกรรมการดำเนินการ และคณะอนุกรรมการชุดต่าง ๆ ที่แต่งตั้งขึ้นตามความเหมาะสม และเกิดประโยชน์ต่อสหกรณ์โดยส่วนรวม
1.4.3 ค่าเบี้ยประกันภัย	100,000.00	20,626.39	20.63	79,373.61	79.37	เพื่อเป็นค่าเบี้ยประกันอัคคีภัยอาคารสำนักงานสหกรณ์ ค่าเบี้ยประกันภัยรถตู้ รถจักรยานยนต์ ประกันภัยขนส่งเงินสด และอื่น ๆ ที่มีความจำเป็น
1.4.4 ค่าพาหนะ เบี้ยเลี้ยง และที่พัก	700,000.00	84,588.00	12.08	615,412.00	87.92	ค่าใช้จ่ายเกี่ยวกับ ค่าพาหนะ เบี้ยเลี้ยง และที่พักของคณะกรรมการดำเนินการ และเจ้าหน้าที่ในการปฏิบัติงาน อันเป็นงานของสหกรณ์
1.4.5 ค่ารับรอง	300,000.00	45,868.00	15.29	254,132.00	84.71	ค่ารับรองคณะที่มาศึกษาดูงาน หน่วยงานหรือองค์กรอื่น ๆ ที่ทำประโยชน์ให้แก่สหกรณ์ และอาหารว่างเพื่อรับรองสมาชิก
1.4.6 ค่าตอบแทนอื่นๆ	200,000.00	12,000.00	6.00	188,000.00	94.00	- ค่าตอบแทนแก่บุคคลภายนอกหรือสมาชิกผู้ทำประโยชน์ให้แก่สหกรณ์ เช่น หน่วยงานต้นสังกัดสมาชิก ที่ปรึกษา ที่ปรึกษากิตติมศักดิ์ ผู้ประสานงาน ฯลฯ
1.4.7 ค่าयरักษาการณ์	140,000.00	22,000.00	15.71	118,000.00	84.29	เป็นค่าจ้างयरักษาความปลอดภัยของสหกรณ์
1.4.8 ค่าตอบแทนผู้ตรวจสอบกิจการ	180,000.00	30,000.00	16.67	150,000.00	83.33	ค่าตอบแทนผู้ตรวจสอบกิจการที่ได้รับเลือกจากที่ประชุมใหญ่ ในการตรวจสอบกิจการ เดือนละ 5,000 บาท / คน จำนวน 3 คน
1.4.9 ค่าตอบแทนเจ้าหน้าที่หักเงินส่งเก็บ	200,000.00	22,294.50	11.15	177,705.50	88.85	- เป็นค่าตอบแทนเจ้าหน้าที่หักเงินส่งให้แก่สหกรณ์โดยจ่าย จำนวนสมาชิก 1 คน / 1.50 บาท / เดือน - ค่าตอบแทนหน่วยงานบริการหักเงินส่งสหกรณ์ คนละ 1 บาท / เดือน
1.4.10 ค่าตอบแทนผู้เข้าร่วมประชุม	70,000.00	12,800.00	18.29	57,200.00	81.71	เป็นค่าตอบแทนแก่บุคคลที่เกี่ยวข้องกับสหกรณ์
1.4.11 ค่าธรรมเนียมการสอบบัญชี	150,000.00		-	150,000.00	100.00	ค่าจ้างผู้สอบบัญชีสหกรณ์ตามมติที่ประชุมใหญ่อนุมัติ รอบปีบัญชี 2568
1.4.12 ค่าน้ำประปา ค่าไฟฟ้า	400,000.00	26,382.08	6.60	373,617.92	93.40	เป็นค่าน้ำประปา และค่าไฟฟ้าในสำนักงาน
1.4.13 ค่าโทรศัพท์	100,000.00	13,450.00	13.45	86,550.00	86.55	เป็นค่าโทรศัพท์ และโทรสารในสำนักงาน
1.4.14 ค่าไปรษณีย์	150,000.00	12,476.00	8.32	137,524.00	91.68	เพื่อเป็นค่าจัดส่งเอกสารทางไปรษณีย์ของสหกรณ์ และค่าแสตมป์ ในการสอบทานหุ้น-หนี้ประจำปี (กรณีข้าราชการบำนาญหรือหน่วยย่อยอื่น)

หมวด / รายการ	งบประมาณปีบัญชี 2568					คำชี้แจงเหตุผลความจำเป็น
	งบประมาณ	จ่ายจริง	ร้อยละ	คงเหลือ	ร้อยละ	
1.4.15 ค่าธรรมเนียมและอากรแสตมป์	200,000.00	5,259.00	2.63	194,741.00	97.37	- ค่าธรรมเนียมในการจัดซื้อเช็ค / ค่าธรรมเนียมขอใช้วงเงินกู้ยืมของสถาบันการเงิน - ค่าธรรมเนียมในการโอนเงินชำระเงินกู้และโอนเงินระหว่างธนาคารของสหกรณ์ - ค่าอากรแสตมป์ติดสัญญาและทำนิติกรรมที่เกี่ยวข้องกับสหกรณ์
1.4.16 ค่าวัสดุสำนักงาน	700,000.00	80,164.00	11.45	619,836.00	88.55	เป็นค่าวัสดุของใช้ในสำนักงานและประเภทอื่น ๆ ที่มีความจำเป็น และรองรับปริมาณธุรกิจ และกิจกรรมที่เพิ่มมากขึ้นของสหกรณ์ ที่เกี่ยวกับการพัฒนาสหกรณ์ในเรื่องต่าง ๆ
1.4.17 ค่าเครื่องเขียนแบบพิมพ์	100,000.00	9,400.00	9.40	90,600.00	90.60	เป็นค่าเครื่องเขียนแบบพิมพ์ ใบคำขอ กู้ สมุดคู่มือประเภทต่าง ๆ และแบบฟอร์มต่าง ๆ ที่พิมพ์ขึ้นเพื่อใช้ประโยชน์ที่เกี่ยวกับงานของสหกรณ์
1.4.18 ค่าใช้จ่ายประชาสัมพันธ์	100,000.00	5,591.00	5.59	94,409.00	94.41	- ค่าจัดพิมพ์เอกสารประชาสัมพันธ์ข่าวสารสหกรณ์ทุกไตรมาส - ค่าป้ายประชาสัมพันธ์เนื่องในโอกาสสำคัญต่าง ๆ - จัดทำแผนพับประชาสัมพันธ์ระบบสืบค้นข้อมูลสมาชิกบนเว็บไซต์ - เพื่อเป็นค่าใช้จ่ายจัดทำแบบประเมินความพึงพอใจของสมาชิก
1.4.19 ค่าใช้จ่ายด้านเทคโนโลยีสารสนเทศ	500,000.00	29,086.28	5.82	470,913.72	94.18	- ค่าจัดทำดูแลเว็บไซต์และระบบข่าวสารทางอินเทอร์เน็ต - ค่าใช้จ่ายระบบ SMS แจ้งข่าวสารให้สมาชิก โดยจัดซื้อเป็นแพ็คเกจเพิ่มขึ้น - ค่าบริการอินเทอร์เน็ตรายเดือน - ค่าบริการโปรแกรมป้องกันไวรัสสำหรับองค์กร งบประมาณปกติเดิม 230,000 บาท - ค่าบริการดูแลบำรุงรักษา ให้ค่าปรึกษาระบบโปรแกรม ร้อยละ 10 ของราคาโปรแกรม (ต่อปี) ตามสัญญา จำนวน 268,000 บาท (ปีบัญชี 2567 บริษัทฯ อนุมัติ)
1.4.20 ค่าใช้จ่ายอนุรักษ์วัฒนธรรมและประเพณี	100,000.00	33,501.00	33.50	66,499.00	66.50	<b>กลยุทธ์ที่ 3 โครงการเทิดทูนสถาบันและอนุรักษ์วัฒนธรรมและประเพณีไทย</b> <b>กิจกรรมอนุรักษ์วัฒนธรรมและประเพณีไทย 100,000 บาท</b> - เพื่อจัดกิจกรรมเกี่ยวกับการอนุรักษ์วัฒนธรรม และประเพณีต่าง ๆ ของไทย - เพื่อเป็นของที่ระลึกในการแสดงความยินดีเนื่องในโอกาสต่าง ๆ เช่น งานมุทิตาจิต งานเกษียณอายุราชการ เป็นต้น
1.4.21 ค่าจัดอบรมและพัฒนาสหกรณ์	1,300,000.00	-	-	1,300,000.00	100.00	<b>กลยุทธ์ที่ 1 โครงการจัดทำแผนพัฒนาองค์กร 400,000 บาท</b> สรุปและวิเคราะห์ จัดทำแผนงานประจำปี การสัมมนาเชิงปฏิบัติการ โดยมีคณาจารย์ วัสดุอุปกรณ์ ฯลฯ <b>กลยุทธ์ที่ 1 โครงการพัฒนาศักยภาพบุคลากรในองค์กร</b> <b>กิจกรรมอบรมพัฒนาความรู้ตามโครงการต่าง ๆ 650,000 บาท</b> - เพื่อเป็นค่าใช้จ่ายในการพัฒนาสมาชิก ที่ปรึกษา และที่ปรึกษาคัดเลือก - เพื่อพัฒนาศักยภาพบุคลากรของสหกรณ์ตามโครงการ หรือการอบรมสัมมนาต่าง ๆ เช่น การอบรมด้านการเงิน การบริหารจัดการ หรือการบัญชี เพื่อให้เป็นไปตาม พรบ.สหกรณ์ และกฎกระทรวงใหม่ เป็นต้น - ค่าสวัสดิการแก่ผู้ทำประโยชน์ให้แก่สหกรณ์ - เพื่อเป็นค่าใช้จ่ายร่วมงานวันสหกรณ์และหรือร่วมกีฬาสหกรณ์ประจำปี

หมวด / รายการ	งบประมาณปีบัญชี 2568					คำชี้แจงเหตุผลความจำเป็น
	งบประมาณ	จ่ายจริง	ร้อยละ	คงเหลือ	ร้อยละ	
						<b>กลยุทธ์ที่ 1 โครงการพัฒนาศักยภาพบุคลากรในองค์กร</b> กิจกรรมอบรม สัมมนาชมรมสหกรณ์ออมทรัพย์ ฯ 250,000 บาท - เพื่อเป็นค่าใช้จ่ายในการประชุมใหญ่สามัญประจำปี ชมรมสหกรณ์ออมทรัพย์ฯ - เพื่อเป็นค่าอบรม สัมมนา ของชมรมสหกรณ์ออมทรัพย์ภาคกลาง และภาคตะวันออกเฉียงเหนือ ในการเพิ่มพูนความรู้ และเสริมสร้างศักยภาพในการทำงาน
1.4.22 ค่าใช้จ่ายในการประชุมใหญ่	600,000.00	409,821.00	68.30	190,179.00	31.70	- เป็นค่าจัดพิมพ์รายงานกิจการประจำปี - ค่าใช้จ่ายในการจัดเตรียมวัสดุอุปกรณ์ในการเลือกตั้ง - ค่าตอบแทนแก่ผู้มีหน้าที่ในการจัดการประชุมใหญ่ - ค่าใช้จ่ายกรรมการเลือกตั้ง / ลงทะเบียน - อื่น ๆ ที่มีความจำเป็นในการจัดการประชุมใหญ่
1.4.23 ค่าน้ำมันเชื้อเพลิง	70,000.00	8,877.00	12.68	61,123.00	87.32	เป็นค่าน้ำมันเชื้อเพลิงรถตู้ และรถจักรยานยนต์ของสหกรณ์
1.4.24 ค่าบริหารจัดการด้านธรรมาภิบาล และบริหารความเสี่ยง	150,000.00	28,740.00	19.16	121,260.00	80.84	<b>กลยุทธ์ที่ 2 โครงการเสริมศักยภาพธรรมาภิบาลสหกรณ์</b> กิจกรรมบริหารจัดการโดยใช้หลักธรรมาภิบาล กิจกรรมบริหารความเสี่ยงในสหกรณ์ 150,000 บาท กิจกรรมพัฒนาระบบการควบคุมภายในสหกรณ์ - ค่าใช้จ่ายเกี่ยวกับการให้ความรู้ การส่งเสริมบริหารจัดการด้วยหลักธรรมาภิบาล แก่ผู้ที่เกี่ยวข้องกับสหกรณ์ เพื่อความโปร่งใสของสหกรณ์อย่างเป็นรูปธรรม - สำหรับเป็นค่าใช้จ่ายในการบริหารจัดการด้านความเสี่ยงของสหกรณ์ตาม กฎกระทรวงหรือข้อบังคับของสหกรณ์ หรืออื่น ๆ ที่เกี่ยวข้องและมีความจำเป็น หากไม่ดำเนินการจะก่อให้เกิดความเสียหาย และการดำเนินงานเพื่อป้องกันความเสี่ยงในอนาคต โดยเฉพาะเรื่องประกันชีวิตกลุ่มสมาชิก สมาชิกฌาปนกิจสงเคราะห์ และหนี้ที่ไม่ก่อให้เกิดรายได้ - เพื่อพัฒนาส่งเสริมระบบการควบคุมภายในที่ดีของสหกรณ์
1.4.25 ค่าบริหารจัดการด้านการมีส่วนร่วม	830,000.00	140,000.00	16.87	690,000.00	83.13	<b>กลยุทธ์ที่ 3 โครงการส่งเสริมการบริหารจัดการแบบมีส่วนร่วม</b> กิจกรรมสนับสนุนงานวิชาการ(หุ่นยนต์)ในสถานศึกษาระดับจังหวัด 100,000 บาท งบประมาณสำหรับสนับสนุนงานวิชาการ ทักษะในการแข่งขันหุ่นยนต์ในสถานศึกษาระดับจังหวัด กิจกรรมสนับสนุนงานวิชาการ/กีฬาระดับจังหวัดหรือ ระดับเขตพื้นที่การศึกษา 150,000 บาท งบประมาณสนับสนุนงานวิชาการ/งานกีฬานักเรียน สพป.สภ.เขต 1-2 และสพม.สภ. กิจกรรมสนับสนุนส่งเสริมงานวิชาการเพื่อเพิ่มศักยภาพครูและบุคลากรทางการศึกษา 100,000 บาท เพื่อให้สมาชิกได้อบรมเพิ่มพูนความรู้และมีความก้าวหน้าในอาชีพด้านวิทยฐานะ ช่วยให้มีรายได้เพิ่มขึ้น กิจกรรมสนับสนุนกีฬานักเรียนในสถานศึกษาระดับอำเภอ 180,000 บาท เพื่อส่งเสริมการจัดกิจกรรมกีฬานักเรียนในระดับอำเภอ อำเภอละ 20,000 บาท กิจกรรมศึกษาดูงานโดยผู้แทนสมาชิกสูงวัย 300,000 บาท เพื่อให้สมาชิกได้ทบทวน และมีความรู้ ความเข้าใจในปรัชญา อุดมการณ์ วิถีการสหกรณ์ และเพิ่มพูนประสบการณ์ในการดำรงชีพเมื่อเกษียณอายุราชการ



หมวด / รายการ	งบประมาณปีบัญชี 2568					คำชี้แจงเหตุผลความจำเป็น
	งบประมาณ	จ่ายจริง	ร้อยละ	คงเหลือ	ร้อยละ	
1.4.26 ค่าใช้จ่ายอื่นๆ	200,000.00	10,289.43	5.14	189,710.57	94.86	- ค่าเป็นเจ้าภาพสวดพระอภิธรรม และค่าพวงหรีดกรณีสมาชิกเสียชีวิต ค่าบริหารการกุศล ค่าของใช้เบ็ดเตล็ดในสำนักงาน และอื่น ๆ ที่จำเป็นซึ่งไม่ได้ระบุไว้ในรายการใด ๆ - เพื่อเป็นค่าใช้จ่ายในการซักซ้อมแผนเผชิญเหตุอัคคีภัยประจำปีของสหกรณ์
						<b>กลยุทธ์ที่ 3 โครงการเทิดทูนสถาบัน และอนุรักษ์วัฒนธรรมประเพณีไทย</b>
						กิจกรรมเทิดทูนสถาบันชาติ ศาสนา และพระมหากษัตริย์ 20,000 บาท
						เพื่อเป็นค่าใช้จ่ายเกี่ยวกับการถวายความจงรักภักดี เช่น จัดโต๊ะหมู่บูชา ประดับธง และอื่น ๆ ที่เกี่ยวข้อง
รวมค่าใช้จ่ายดำเนินงานอื่น ร้อยละของงบประมาณทั้งสิ้น	8,440,000.00 12.58	1,156,285.68	13.70	7,283,714.32	86.30	
รวมค่าใช้จ่ายในการดำเนินงานทั้งสิ้น ร้อยละของงบประมาณทั้งสิ้น	65,131,000.00 97.07	29,765,131.68	45.70	35,365,868.32	54.30	
<b>2. หมวดเงินลงทุน / ทรัพย์สิน (พัสดุครุภัณฑ์ เครื่องใช้สำนักงาน เครื่องตกแต่งสำนักงาน ส่วนปรับปรุงอาคาร ส่วนปรับปรุงที่ดิน ระบบไฟฟ้าสองช่วง และโปรแกรมระบบคอมพิวเตอร์)</b>						
<b>2.1 กลยุทธ์ที่ 1 พัฒนาการให้มีความมั่นคง และยั่งยืน</b>						
<b>2.1.1 โครงการปรับปรุงอาคารสถานที่และครุภัณฑ์สำนักงาน</b>						
2.1.1.1 ศาลพระภูมิเจ้าที่ (พร้อมศาสนพิธี และเครื่องสังเวย)	-					เพื่อความสง่าและสวยงามทดแทนของเดิมที่ทรุดโทรมไปตามกาลเวลา (ด้านหน้าอาคารสำนักงาน)
2.1.1.2 ระบบความปลอดภัย (กล้องวงจรปิด)	-					เพื่อเป็นระบบป้องกันความปลอดภัยบริเวณสำนักงานและบริเวณรอบสำนักงาน
2.1.1.3 กิจกรรมจัดทำประตูเปิด - ปิด (แบบอัตโนมัติ) 3 ชุด	130,000.00		-	130,000.00		ติดตั้งที่โถงชั้น 2 ห้องรับรอง SKTC และห้อง SKTC Member Shop เพื่อความสะดวกในการให้บริการสมาชิก
2.1.1.4 กิจกรรมจัดซื้อเครื่องปรับอากาศ ขนาด 36,000 BTU	50,000.00		-	50,000.00		สำหรับติดตั้งที่โถง โถง ชั้น 2
2.1.1.5 กิจกรรมจัดซื้อตู้ไม้รับภัย จำนวน 2 หลัง	190,000.00		-	190,000.00		เพื่อให้เพียงพอต่อการเก็บสัญญาเงินกู้สมาชิก และเอกสารสำคัญของสหกรณ์
2.1.1.6 กิจกรรมปรับปรุงภูมิทัศน์ บริเวณทางเข้าสำนักงาน	100,000.00		-	100,000.00		เพื่อปรับปรุงภูมิทัศน์บริเวณทางเข้าสำนักงาน เนื่องจากการปรับปรุงซ่อมแซมถนนบริเวณ ทางเข้าสำนักงาน ให้ดูสะอาดและสวยงาม
<b>2.2 กลยุทธ์ที่ 4 พัฒนาบริการและคุณภาพชีวิตสมาชิก ด้านเศรษฐกิจ และสังคม</b>						
<b>2.2.1 โครงการพัฒนาบริการสมาชิก</b>						
2.2.1.1 เครื่องเป่ามือพลังลม	-					เพื่อปรับปรุงภูมิทัศน์บริเวณทางเข้าสำนักงาน เนื่องจากการปรับปรุงซ่อมแซมถนนบริเวณ ทางเข้าสำนักงาน ให้ดูสะอาดและสวยงาม
2.2.1.2 เครื่องชั่งน้ำหนักอัตโนมัติ	-					เพื่อปรับปรุงภูมิทัศน์บริเวณทางเข้าสำนักงาน เนื่องจากการปรับปรุงซ่อมแซมถนนบริเวณ ทางเข้าสำนักงาน ให้ดูสะอาดและสวยงาม

หมวด / รายการ	งบประมาณปีบัญชี 2568					คำชี้แจงเหตุผลความจำเป็น
	งบประมาณ	จ่ายจริง	ร้อยละ	คงเหลือ	ร้อยละ	
2.2.1.3 กิจกรรมจัดซื้อรถเข็นผู้พิการ และคนชรา (วีลแชร์) 1 คัน	10,000.00		-	10,000.00		เพื่อให้บริการสำหรับสมาชิกที่ผู้เจ็บป่วย ผู้ชรา หรือผู้พิการ ให้ได้รับความสะดวก ในการติดต่อใช้บริการที่สหกรณ์
<b>2.3 กลยุทธ์ที่ 5 ส่งเสริมการบริหารจัดการโดยใช้เทคโนโลยีและนวัตกรรม</b>						
<b>2.3.1 โครงการพัฒนาระบบงานคอมพิวเตอร์สหกรณ์</b>	-					โปรแกรมระบบงานคอมพิวเตอร์สหกรณ์ บน Web Application (Software) ระบบงานหลัก ทะเบียนสมาชิกและหุ้น/ระบบเงินกู้ คำประกัน/ระบบบัญชี ระบบเงินฝาก/ระบบการเงิน/ระบบประมวลผล และระบบกำหนดสิทธิ์ใช้งาน
<b>2.3.2 โครงการบริหารจัดการทางเทคโนโลยีและนวัตกรรม</b>						
2.3.2.1 จัดซื้อเครื่องปริ้นเตอร์	-	-	-			เพื่อใช้ในการพิมพ์เอกสารต่าง ๆ ในการให้บริการสมาชิก
2.3.2.2 จัดซื้อคอมพิวเตอร์สำนักงาน พร้อมเครื่องสำรองไฟ	-	-	-			เพื่อให้บริการสมาชิกและเพิ่มประสิทธิภาพในการใช้งานร่วมกับระบบงานสหกรณ์
2.3.2.3 กิจกรรมระบบสำรองและนำเข้าข้อมูลอัตโนมัติ (Backup & Restore) ผ่านระบบ Cloud	-	-	-			เพื่อใช้สำรองข้อมูลระบบงานสหกรณ์ และตอบสนองมาตรการการควบคุมภายในที่ดีด้านเทคโนโลยีสารสนเทศ สำหรับสหกรณ์ ตามหนังสือกรมตรวจบัญชีสหกรณ์ ที่ กษ 0404/3 41
2.3.2.4 กิจกรรมพัฒนาระบบยืนยันตัวตน การทำธุรกรรมผ่านระบบบริการสมาชิกแบบออนไลน์ (Mobile Application)	210,000.00	-	-	210,000.00	100.00	เพื่อเพิ่มความปลอดภัยในการทำธุรกรรมทางการเงินของสหกรณ์ และตอบสนองมาตรการการควบคุมภายในที่ดีด้านเทคโนโลยีสารสนเทศ สำหรับสหกรณ์ ตามหนังสือกรมตรวจบัญชีสหกรณ์ ที่ กษ 0404/3 41 (เพื่อให้เกิดประโยชน์สูงสุดในด้านความปลอดภัยทางเทคโนโลยี ปีบัญชี 2567 ยังไม่ดำเนินการ จึงขอตั้งงบประมาณต่อในปีบัญชี 2568)
2.3.2.5 กิจกรรมจัดซื้อสื่ออนวัตกรรมทางเทคโนโลยี (TABLET) 25 เครื่อง	400,000.00	-	-	400,000.00	100.00	ทดแทนของเดิมที่ชำรุด เสื่อมสภาพเนื่องจากใช้งานมานาน
<b>2.3.3 โครงการพัฒนาการประชาสัมพันธ์ระบบงานสหกรณ์</b>						
2.3.3.1 กิจกรรมพิมพ์สัญญาออนไลน์ (จัดซื้อเครื่องพิมพ์เอกสาร)	75,000.00	-	-	75,000.00	100.00	เพื่อเพิ่มความสะดวกในการให้บริการสมาชิกในเรื่องการจัดพิมพ์สัญญา ลดค่าใช้จ่าย และระยะเวลาให้กับสมาชิก
<b>รวมหมวดเงินลงทุน/สินทรัพย์ ร้อยละของงบประมาณทั้งสิ้น</b>	<b>1,165,000.00</b> <b>1.74</b>	<b>-</b>	<b>-</b>	<b>1,165,000.00</b>	<b>100.00</b>	
<b>3. หมวดค่าใช้จ่ายบริหารจัดการงบกลาง</b>	<b>800,000.00</b> <b>1.19</b>	<b>-</b>	<b>-</b>	<b>800,000.00</b>	<b>100.00</b>	- สำหรับเป็นค่าใช้จ่ายกรณีตั้งงบประมาณที่ตั้งไว้ไม่เพียงพอ เช่น ภัยธรรมชาติ หรือ ภัยทางเทคโนโลยีสำหรับเป็นค่าใช้จ่ายกรณีที่มีความจำเป็นเร่งด่วน และที่ไม่คาดคิด โดยความเห็นของคณะกรรมการดำเนินการเท่านั้น
<b>รวมงบประมาณรายจ่ายทั้งสิ้น</b>	<b>67,096,000.00</b> <b>100.00</b>	<b>29,765,131.68</b>	<b>44.36</b>	<b>37,330,868.32</b>	<b>55.64</b>	

\*\*\*หมายเหตุ\*\*\* ถ้าวางได้ภายในหมวดย่อยตามความจำเป็นที่แท้จริงเพื่อให้เกิดประสิทธิภาพในการบริหารงานและบริหารงบประมาณ

ปฏิทินแผนปฏิบัติการ  
ยุทธศาสตร์ / กลยุทธ์ เพื่อการพัฒนาระบบนิเวศมหาวิทยาลัยสุโขทัย  
แผนงาน / โครงการ และกิจกรรม  
ประจำปีบัญชี 2568

กลยุทธ์ที่ 1 พัฒนาศักยภาพให้มีความมั่นคง และยั่งยืน																
ลำดับที่	โครงการ / กิจกรรม	งบประมาณ	ธ.ค.	ม.ค.	ก.พ.	มี.ค.	เม.ย.	พ.ค.	มิ.ย.	ก.ค.	ส.ค.	ก.ย.	ต.ค.	พ.ย.	งบประมาณคงเหลือ	ผู้รับผิดชอบ
1	โครงการจัดทำแผนพัฒนาองค์กร	400,000													400,000	คณะกรรมการศึกษาและประชาสัมพันธ์
2	โครงการพัฒนาศักยภาพบุคลากรในองค์กร															
	2.1 กิจกรรมอบรมพัฒนาความรู้ตามโครงการต่าง ๆ	650,000													650,000	คณะกรรมการศึกษาและประชาสัมพันธ์
	2.2 กิจกรรมอบรม สัมมนาชมสหกรณ์ออมทรัพย์ภาคกลาง ภาคตะวันออก และภาคตะวันตก	250,000													250,000	คณะกรรมการอำนวยการ
3	โครงการป้องกันและเร่งรัดติดตามหนี้สิน (เชิงรุก)	250,000													250,000	คณะกรรมการติดตามหนี้
4	โครงการคลินิกสหกรณ์															
	4.1 กิจกรรมจัดอบรมสมาชิก ที่จะเขียนอายุราชการในปี พ.ศ. 2568	50,000													50,000	คณะกรรมการเงินกู้
	4.2 กิจกรรมให้คำปรึกษาสมาชิกสหกรณ์ ด้านสินเชื่อ การกู้เงิน การค้าประกัน	-													-	คณะกรรมการเงินกู้
	4.3 กิจกรรมการปรับโครงสร้างหนี้	-													-	คณะกรรมการเงินกู้
5	โครงการปรับปรุงอาคารสถานที่ และครุภัณฑ์สำนักงาน															
	5.1 กิจกรรมจัดทำประตูเปิดปิด (แบบอัตโนมัติ) 3 ชุด	130,000													130,000	คณะกรรมการอำนวยการ
	5.2 กิจกรรมจัดซื้อเครื่องปรับอากาศ ขนาด 36,000 BTU	50,000													50,000	คณะกรรมการอำนวยการ
	5.3 กิจกรรมจัดซื้อตู้ลิ้นชัก จำนวน 2 หลัง	190,000													190,000	คณะกรรมการอำนวยการ
	5.4 กิจกรรมปรับปรุงภูมิทัศน์ บริเวณสำนักงาน	100,000													100,000	คณะกรรมการอำนวยการ
	<b>รวมงบประมาณโครงการ</b>	<b>2,070,000</b>														
กลยุทธ์ที่ 2 ส่งเสริมการบริหารจัดการโดยใช้หลักธรรมาภิบาลและศาสตร์พระราชาพัฒนาสหกรณ์																
ลำดับที่	โครงการ / กิจกรรม	งบประมาณ	ธ.ค.	ม.ค.	ก.พ.	มี.ค.	เม.ย.	พ.ค.	มิ.ย.	ก.ค.	ส.ค.	ก.ย.	ต.ค.	พ.ย.	งบประมาณคงเหลือ	ผู้รับผิดชอบ
6	โครงการเสริมสร้างศักยภาพสหกรณ์															
	6.1 กิจกรรมการบริหารจัดการโดยใช้หลักธรรมาภิบาล	-														
	6.2 กิจกรรมบริหารความเสี่ยงในสหกรณ์	150,000		28,740											121,260	คณะกรรมการบริหารความเสี่ยง
	6.3 กิจกรรมพัฒนาระบบการควบคุมภายในสหกรณ์	-														คณะกรรมการบริหารความเสี่ยง
7	โครงการศาสตร์พระราชาพัฒนาส่งเสริมอาชีพสมาชิก															
	7.1 กิจกรรมสนับสนุนส่งเสริมการฝึกอาชีพเสริม (Work Shop)	100,000													100,000	คณะกรรมการศึกษาและประชาสัมพันธ์
	7.2 กิจกรรมสนับสนุนส่งเสริมการฝึกอาชีพเสริม (ศึกษาดูงาน/สนับสนุนเงิน)	100,000													100,000	คณะกรรมการศึกษาและประชาสัมพันธ์
	<b>รวมงบประมาณโครงการ</b>	<b>350,000</b>														
กลยุทธ์ที่ 3 ส่งเสริมการบริหารจัดการโดยการมีส่วนร่วม																
ลำดับที่	โครงการ / กิจกรรม	งบประมาณ	ธ.ค.	ม.ค.	ก.พ.	มี.ค.	เม.ย.	พ.ค.	มิ.ย.	ก.ค.	ส.ค.	ก.ย.	ต.ค.	พ.ย.	งบประมาณคงเหลือ	ผู้รับผิดชอบ
8	โครงการส่งเสริมการบริหารจัดการแบบมีส่วนร่วม															
	8.1 กิจกรรมสหกรณ์สัญจรพบสมาชิก	400,000		30,000											370,000	คณะกรรมการดำเนินการ
	8.2 กิจกรรมสนับสนุนกีฬานักเรียนในสถานศึกษาระดับอำเภอ	180,000	40,000												140,000	คณะกรรมการดำเนินการประจำอำเภอ
	8.3 กิจกรรมสนับสนุนงานวิชาการ/นิทรรศการระดับจังหวัด หรือระดับเขตพื้นที่การศึกษา	150,000		100,000											50,000	คณะกรรมการดำเนินการ
	8.4 กิจกรรมสนับสนุนงานวิชาการผู้สูงอายุในสถานศึกษาระดับจังหวัด	100,000													100,000	คณะกรรมการดำเนินการ
	8.5 กิจกรรมสนับสนุนส่งเสริมงานวิชาการเพื่อเพิ่มศักยภาพครูและบุคลากรทางการศึกษา	100,000													100,000	คณะกรรมการอำนวยการ
	8.6 กิจกรรมศึกษาดูงานโดยผู้แทนสมาชิกอาวุโส	300,000													300,000	คณะกรรมการศึกษาและประชาสัมพันธ์
	8.7 กิจกรรมด้วยใจ-ห่วงใยวัยเกษียณ	150,000													150,000	คณะกรรมการอำนวยการ

ปฏิทินแผนปฏิบัติการ  
ยุทธศาสตร์ / กลยุทธ์ เพื่อการพัฒนาสหกรณ์ออมทรัพย์ครูสระแก้ว จำกัด  
แผนงาน / โครงการ และกิจกรรม  
ประจำปีบัญชี 2568

กลยุทธ์ที่ 1 พัฒนาองค์กรให้มีความมั่นคง และยั่งยืน																
ลำดับที่	โครงการ / กิจกรรม	งบประมาณ	ธ.ค.	ม.ค.	ก.พ.	มี.ค.	เม.ย.	พ.ค.	มิ.ย.	ก.ค.	ส.ค.	ก.ย.	ต.ค.	พ.ย.	งบประมาณคงเหลือ	ผู้รับผิดชอบ
9	โครงการเทิดทูนสถาบัน และอนุรักษ์วัฒนธรรมประเพณีไทย															
	9.1 กิจกรรมเทิดทูนสถาบันชาติ ศาสนา และพระมหากษัตริย์	20,000													20,000	ฝ่ายจัดการ
	9.2 กิจกรรมอนุรักษ์วัฒนธรรมและประเพณีไทย	100,000	15,589	17,912											66,499	คณะกรรมการดำเนินการ/ฝ่ายจัดการ
	<b>รวมงบประมาณโครงการ</b>	<b>1,500,000</b>														
กลยุทธ์ที่ 4 พัฒนาระบบบริการและคุณภาพชีวิตสมาชิก ด้านเศรษฐกิจ และสังคม																
ลำดับที่	โครงการ / กิจกรรม	งบประมาณ	ธ.ค.	ม.ค.	ก.พ.	มี.ค.	เม.ย.	พ.ค.	มิ.ย.	ก.ค.	ส.ค.	ก.ย.	ต.ค.	พ.ย.	งบประมาณคงเหลือ	ผู้รับผิดชอบ
10	โครงการจัดสวัสดิการเพื่อสมาชิก															
	10.1 กิจกรรมสวัสดิการงานวันครู	200,000		190,000											10,000	คณะกรรมการดำเนินการ/ฝ่ายจัดการ
	10.2 กิจกรรมสวัสดิการช่วยเหลือผู้ประสบภัย	500,000													500,000	คณะกรรมการดำเนินการ/ฝ่ายจัดการ
11	โครงการพัฒนาการบริหารสมาชิก															
	11.1 กิจกรรมจัดซื้อรถเข็นผู้พิการ และคนชรา (วีลแชร์) 1 คัน	10,000													10,000	คณะกรรมการดำเนินการ/ฝ่ายจัดการ
12	โครงการส่งเสริมการออม															
	12.1 กิจกรรมส่งเสริมสัปดาห์การออมของสมาชิก	200,000													200,000	คณะกรรมการศึกษาและประชาสัมพันธ์/ฝ่ายจัดการ
	12.2 กิจกรรมส่งเสริมการออมสำหรับโรงเรียน (ในโครงการเงินออมโรงเรียน)	100,000		99,500											500	คณะกรรมการศึกษาและประชาสัมพันธ์/ฝ่ายจัดการ
13	โครงการรณรงค์เป็นสุข	-													-	คณะกรรมการดำเนินการ/ฝ่ายจัดการ
	<b>รวมงบประมาณโครงการ</b>	<b>1,010,000</b>														
กลยุทธ์ที่ 5 ส่งเสริมการบริหารจัดการโดยใช้เทคโนโลยีและนวัตกรรม																
ลำดับที่	โครงการ / กิจกรรม	งบประมาณ	ธ.ค.	ม.ค.	ก.พ.	มี.ค.	เม.ย.	พ.ค.	มิ.ย.	ก.ค.	ส.ค.	ก.ย.	ต.ค.	พ.ย.	งบประมาณคงเหลือ	ผู้รับผิดชอบ
14	โครงการบริหารจัดการทางเทคโนโลยีและนวัตกรรม															
	14.1 กิจกรรมพัฒนาระบบยื่นข้อเสนองานทำธุรกรรมการเงินผ่านระบบบริการสมาชิกออนไลน์ (Mobile Application)	210,000													210,000	คณะกรรมการดำเนินการ/ฝ่ายจัดการ
	14.2 กิจกรรมจัดซื้อฮาร์ดแวร์ทางเทคโนโลยี (TABLET) 25 เครื่อง	400,000													400,000	คณะกรรมการดำเนินการ/ฝ่ายจัดการ
15	โครงการพัฒนาการประชาสัมพันธ์ระบบงานสหกรณ์															
	15.1 กิจกรรมพิมพ์สัญญาณออนไลน์	75,000													75,000	คณะกรรมการดำเนินการ/ฝ่ายจัดการ
	15.2 กิจกรรมพัฒนาสื่อประชาสัมพันธ์สหกรณ์	-													-	คณะกรรมการดำเนินการ/ฝ่ายจัดการ
	15.3 กิจกรรม ONE STOP SERVICE : OSS	-													-	คณะกรรมการดำเนินการ/ฝ่ายจัดการ
	<b>รวมงบประมาณโครงการ</b>	<b>685,000</b>														
	<b>รวมงบประมาณตามแผนงาน/โครงการ และกิจกรรมทั้งสิ้น</b>	<b>5,615,000</b>														

สรุปรวมทั้งสิ้นมี 15 โครงการ จำแนกได้เป็น 36 กิจกรรม

ผู้รับผิดชอบ
คณะกรรมการดำเนินการ
คณะกรรมการดำเนินการ/ฝ่ายจัดการ
คณะกรรมการอำนวยการ
คณะกรรมการเงินกู้
คณะกรรมการศึกษาและประชาสัมพันธ์/ฝ่ายจัดการ
คณะกรรมการศึกษาและประชาสัมพันธ์
คณะอนุกรรมการติดตามหนี้
คณะอนุกรรมการบริหารความเสี่ยง
ฝ่ายจัดการ

กลยุทธ์ที่ 1 พัฒนาองค์กรให้มีความมั่นคง และยั่งยืน
กลยุทธ์ที่ 2 ส่งเสริมการบริหารจัดการโดยใช้หลักธรรมาภิบาลและศาสตร์พระราชาพัฒนาสหกรณ์
กลยุทธ์ที่ 3 ส่งเสริมการบริหารจัดการโดยมีส่วนร่วม
กลยุทธ์ที่ 4 พัฒนาระบบบริการและคุณภาพชีวิตสมาชิก ด้านเศรษฐกิจ และสังคม
กลยุทธ์ที่ 5 ส่งเสริมการบริหารจัดการโดยใช้เทคโนโลยีและนวัตกรรม

เริ่มดำเนินการโครงการเนื่องจากมีระยะเวลาดำเนินการหลายช่วงเวลา  
ดำเนินการโครงการเสร็จสิ้นแล้ว  
อยู่ระหว่างดำเนินการตามขั้นตอนของโครงการ

เอกสารแนบท้ายระเบียบวาระที่ 3.5.2

# รายละเอียดทุนสวัสดิการเพื่อความมั่นคงฯ

ประจำเดือน มกราคม

ปีบัญชี 2568



งานบัญชีและวิเคราะห์

รายละเอียดสมาชิกกองทุนสวัสดิการเพื่อความมั่นคง ประจำปีบัญชี 2566

รายการ	สะสมยกมา	1-Dec-65	1-Jan-66	1-Feb-66	1-Mar-66	1-Apr-66	1-May-66	1-Jun-66	1-Jul-66	1-Aug-66	1-Sep-66	1-Oct-66	1-Nov-66	2,566	สะสมยกไป
ยกมา	3,489	2,887	2,883	2,877	2,871	2,866	2,862	2,858	2,854	2,851	2,849	2,846	2,840	2,887	3,489
หัก โอนไป	202	-	3	3	2	-	-	-	-	-	-	-	-	8	210
ลาออก	132	2	-	1	1	-	1	1	-	-	1	1	1	9	141
ปลด	101	1	-	-	-	1	-	-	-	-	-	1	-	3	104
เสียชีวิต	167	1	3	2	2	3	3	3	3	2	2	4	-	28	195
รวม	602	4	6	6	5	4	4	4	3	2	3	6	1	48	650
คงเหลือ ณ สิ้นเดือน	2,887	2,883	2,877	2,871	2,866	2,862	2,858	2,854	2,851	2,849	2,846	2,840	2,839	2,839	2,839

รายละเอียดสมาชิกกองทุนสวัสดิการเพื่อความมั่นคง ประจำปีบัญชี 2567

รายการ	สะสมยกมา	1-Dec-66	1-Jan-67	1-Feb-67	1-Mar-67	1-Apr-67	1-May-67	1-Jun-67	1-Jul-67	1-Aug-67	1-Sep-67	1-Oct-67	1-Nov-67	2,567	สะสมยกไป
ยกมา	3,489	2,839	2,838	2,834	2,831	2,826	2,824	2,817	2,814	2,811	2,807	2,806	2,806	2,839	3,489
หัก โอนไป	210	-	-	-	3	-	-	2	-	-	-	-	-	5	215
ลาออก	141	-	1	1	-	-	-	-	-	3	-	-	-	5	146
ปลด	104	-	-	1	-	-	-	-	-	-	-	-	-	1	105
เสียชีวิต	195	1	3	1	2	2	7	1	3	1	1	-	2	24	219
รวม	650	1	4	3	5	2	7	3	3	4	1	-	2	35	685
คงเหลือ ณ สิ้นเดือน	2,839	2,838	2,834	2,831	2,826	2,824	2,817	2,814	2,811	2,807	2,806	2,806	2,804	2,804	2,804

รายละเอียดสมาชิกกองทุนสวัสดิการเพื่อความมั่นคง ประจำปีบัญชี 2568

รายการ	สะสมยกมา	1-Dec-67	1-Jan-68	1-Feb-68	1-Mar-68	1-Apr-68	1-May-68	1-Jun-68	1-Jul-68	1-Aug-68	1-Sep-68	1-Oct-68	1-Nov-68	2,568	สะสมยกไป
ยกมา	3,489	2,804	2,804											2,804	3,489
หัก โอนไป	215	-												-	215
ลาออก	146	-	1											1	147
ปลด	105	-												-	105
เสียชีวิต	219		5											5	224
รวม	685	-	6	-	-	-	-	-	-	-	-	-	-	6	691
คงเหลือ ณ สิ้นเดือน	2,804	2,804	2,798	-	-	-	-	-	-	-	-	-	-	2,798	2,798

รายละเอียดสมาชิกกองทุนสวัสดิการเพื่อความมั่นคง  
ระหว่างปีบัญชี 2556 - ปัจจุบัน

รายการ	2556	2557	2558	2559	2560	2561	2562	2563	2564	2565	2566	2567	2568	สะสม	ร้อยละ
ยกมา	-	3,475	3,408	3,311	3,217	3,152	3,086	3,023	2,981	2,940	2,887	2,839	2,804	-	-
เพิ่ม	3,489.00	-	-	-	-	-	-	-	-	-	-	-	-	3,489	
หัก โอนไปสหกรณ์อื่น	1	15	29	50	31	24	15	12	11	14	8	5		215	31.11
ลาออกจากโครงการ	3	20	35	12	18	13	16	7	5	3	9	5	1	147	21.27
ปลด	4	16	23	15	7	14	9	5	3	5	3	1		105	15.20
เสียชีวิต	6	16	10	17	9	15	23	18	22	31	28	24	5	224	32.42
รวม	14	67	97	94	65	66	63	42	41	53	48	35	6	691	100
คงเหลือ	3,475	3,408	3,311	3,217	3,152	3,086	3,023	2,981	2,940	2,887	2,839	2,804	2,798	2,798	

รายละเอียดสมาชิกคงเหลือ ณ 31 มกราคม 2568

โครงการทุนสวัสดิการเพื่อความมั่นคงแก่สมาชิกและสหกรณ์

ช่วงอายุสมาชิกแรกเข้า	จำนวนสมาชิกแรกเข้าโครงการ	สมาชิกลดลง	สมาชิกคงเหลือจริง	ร้อยละของสมาชิก	สวัสดิการตามช่วงอายุ	ภาระพึงจ่ายในอนาคต
ไม่เกิน 60 ปี	3,224	628	2,596	92.78	900,000	2,336,400,000
เกิน 60 - 65 ปี	156	26	130	4.65	800,000	104,000,000
เกิน 65 - 70 ปี	64	17	47	1.68	700,000	32,900,000
เกิน 70 - 75 ปี	34	11	23	0.82	600,000	13,800,000
เกิน 75 ปีขึ้นไป	11	9	2	0.07	500,000	1,000,000
รวมทั้งสิ้น	3,489	691	2,798	100.00		2,488,100,000

ลดลงร้อยละ 19.81

คงเหลือร้อยละ 80.19

## ระหว่างวันที่ 1 ธันวาคม 2564 - 30 พฤศจิกายน 2565 (สะสมแบบแยกรายละเอียดรายเดือน)

รายการ	สะสมทั้งปีเพื่อจัดสรร	ปีบัญชี 2565											
		ธ.ค.	ม.ค.	ก.พ.	มี.ค.	เม.ย.	พ.ค.	มิ.ย.	ก.ค.	ส.ค.	ก.ย.	ต.ค.	พ.ย.
รายได้ดอกเบี้ยรับเงินกู้สวัสดิการเพื่อความมั่นคงฯ	57,370,528.87	4,751,143.67	4,907,010.03	4,416,738.56	4,892,514.98	4,729,976.27	4,878,256.72	4,718,020.54	4,853,462.35	4,861,867.93	4,691,015.95	4,819,268.81	4,851,253.06
<b>หัก ต้นทุนเงินทุนของสหกรณ์แก้วเฉลี่ยในแต่ละเดือน</b>													
เดือน พ.ย. ร้อยละ 3.51 (เงินต้นคงเหลือ 874,905,936)	31,158,181.24	2,781,473.55	2,728,978.30	2,448,653.42	2,685,533.49	2,569,952.22	2,637,790.78	2,546,571.18	2,568,891.52	2,564,005.71	2,492,162.40	2,610,124.96	2,524,043.70
<b>รวมดอกเบี้ยจ่ายทั้งสิ้น</b>	<b>31,158,181.24</b>	<b>2,781,473.55</b>	<b>2,728,978.30</b>	<b>2,448,653.42</b>	<b>2,685,533.49</b>	<b>2,569,952.22</b>	<b>2,637,790.78</b>	<b>2,546,571.18</b>	<b>2,568,891.52</b>	<b>2,564,005.71</b>	<b>2,492,162.40</b>	<b>2,610,124.96</b>	<b>2,524,043.70</b>
<b>คงเหลือส่วนต่างดอกเบี้ยรับ</b>	<b>26,212,347.63</b>	<b>1,969,670.12</b>	<b>2,178,031.73</b>	<b>1,968,085.14</b>	<b>2,206,981.49</b>	<b>2,160,024.05</b>	<b>2,240,465.94</b>	<b>2,171,449.36</b>	<b>2,284,570.83</b>	<b>2,297,862.22</b>	<b>2,198,853.55</b>	<b>2,209,143.85</b>	<b>2,327,209.36</b>
<b>หัก เฉลี่ยคืนประมาณร้อยละ 1.0 แห่งดอกเบี้ยรับ</b>	<b>573,705.30</b>	<b>47,511.44</b>	<b>49,070.10</b>	<b>44,167.39</b>	<b>48,925.15</b>	<b>47,299.76</b>	<b>48,782.57</b>	<b>47,180.21</b>	<b>48,534.62</b>	<b>48,618.68</b>	<b>46,910.16</b>	<b>48,192.69</b>	<b>48,512.53</b>
<b>คงเหลือส่วนต่างหลังหักเฉลี่ยคืน</b>	<b>25,638,642.33</b>	<b>1,922,158.68</b>	<b>2,128,961.63</b>	<b>1,923,917.75</b>	<b>2,158,056.34</b>	<b>2,112,724.29</b>	<b>2,191,683.37</b>	<b>2,124,269.15</b>	<b>2,236,036.21</b>	<b>2,249,243.54</b>	<b>2,151,943.39</b>	<b>2,160,951.16</b>	<b>2,278,696.83</b>
<b>หัก</b> เข้าทุนสำรองร้อยละ 10 ของส่วนต่างสุทธิ	<b>2,621,234.76</b>	<b>196,967.01</b>	<b>217,803.17</b>	<b>196,808.51</b>	<b>220,698.15</b>	<b>216,002.41</b>	<b>224,046.59</b>	<b>217,144.94</b>	<b>228,457.08</b>	<b>229,786.22</b>	<b>219,885.36</b>	<b>220,914.39</b>	<b>232,720.94</b>
<b>ส่วนต่างสุทธิเพื่อจัดสรรเข้าทุนสวัสดิการเพื่อความมั่นคงฯ</b>	<b>23,017,407.57</b>	<b>1,725,191.67</b>	<b>1,911,158.46</b>	<b>1,727,109.24</b>	<b>1,937,358.19</b>	<b>1,896,721.88</b>	<b>1,967,636.78</b>	<b>1,907,124.21</b>	<b>2,007,579.13</b>	<b>2,019,457.32</b>	<b>1,932,058.03</b>	<b>1,940,036.77</b>	<b>2,045,975.89</b>

## ระหว่างวันที่ 1 ธันวาคม 2565 - 30 พฤศจิกายน 2566 (สะสมแบบแยกรายละเอียดรายเดือน)

รายการ	สะสมทั้งปีเพื่อจัดสรร	ปีบัญชี 2566											
		ธ.ค.	ม.ค.	ก.พ.	มี.ค.	เม.ย.	พ.ค.	มิ.ย.	ก.ค.	ส.ค.	ก.ย.	ต.ค.	พ.ย.
รายได้ดอกเบี้ยรับเงินกู้สวัสดิการเพื่อความมั่นคงฯ	56,346,450.70	4,662,000.03	4,824,102.51	4,349,607.81	4,802,399.78	4,630,380.31	4,793,593.03	4,627,703.10	4,770,743.61	4,765,682.24	4,609,407.22	4,753,836.96	4,756,994.10
<b>หัก ต้นทุนเงินทุนของสหกรณ์แก้วเฉลี่ยในแต่ละเดือน</b>													
เดือน พ.ย. ร้อยละ 3.54 (เงินต้นคงเหลือ 860,080,550.03)	30,719,119.13	2,642,455.68	2,629,453.86	2,375,977.25	2,625,834.12	2,509,863.28	2,602,978.64	2,529,595.21	2,603,726.63	2,601,784.40	2,508,011.63	2,586,957.48	2,502,480.94
<b>รวมดอกเบี้ยจ่ายทั้งสิ้น</b>	<b>30,719,119.13</b>	<b>2,642,455.68</b>	<b>2,629,453.86</b>	<b>2,375,977.25</b>	<b>2,625,834.12</b>	<b>2,509,863.28</b>	<b>2,602,978.64</b>	<b>2,529,595.21</b>	<b>2,603,726.63</b>	<b>2,601,784.40</b>	<b>2,508,011.63</b>	<b>2,586,957.48</b>	<b>2,502,480.94</b>
<b>คงเหลือส่วนต่างดอกเบี้ยรับ</b>	<b>25,627,331.57</b>	<b>2,019,544.35</b>	<b>2,194,648.65</b>	<b>1,973,630.56</b>	<b>2,176,565.66</b>	<b>2,120,517.03</b>	<b>2,190,614.39</b>	<b>2,098,107.89</b>	<b>2,167,016.98</b>	<b>2,163,897.84</b>	<b>2,101,395.59</b>	<b>2,166,879.48</b>	<b>2,254,513.16</b>
<b>หัก เฉลี่ยคืนประมาณร้อยละ 1.0 แห่งดอกเบี้ยรับ</b>	<b>553,588.72</b>	<b>46,620.00</b>	<b>48,241.03</b>	<b>43,496.08</b>	<b>48,024.00</b>	<b>46,303.80</b>	<b>47,935.93</b>	<b>46,277.03</b>	<b>47,707.44</b>	<b>47,656.82</b>	<b>46,094.07</b>	<b>47,538.37</b>	<b>47,569.94</b>
<b>คงเหลือส่วนต่างหลังหักเฉลี่ยคืน</b>	<b>25,073,742.85</b>	<b>1,972,924.35</b>	<b>2,146,407.62</b>	<b>1,930,134.48</b>	<b>2,128,541.66</b>	<b>2,074,213.23</b>	<b>2,142,678.46</b>	<b>2,051,830.86</b>	<b>2,119,309.54</b>	<b>2,116,241.02</b>	<b>2,055,301.52</b>	<b>2,119,341.11</b>	<b>2,206,943.22</b>
<b>หัก</b> เข้าทุนสำรองร้อยละ 10 ของส่วนต่างสุทธิ	<b>2,562,733.16</b>	<b>201,954.43</b>	<b>219,464.87</b>	<b>197,363.06</b>	<b>217,656.57</b>	<b>212,051.70</b>	<b>219,061.44</b>	<b>209,810.79</b>	<b>216,701.70</b>	<b>216,389.78</b>	<b>210,139.56</b>	<b>216,687.95</b>	<b>225,451.32</b>
<b>ส่วนต่างสุทธิเพื่อจัดสรรเข้าทุนสวัสดิการเพื่อความมั่นคงฯ</b>	<b>22,511,009.69</b>	<b>1,770,969.92</b>	<b>1,926,942.75</b>	<b>1,732,771.42</b>	<b>1,910,885.09</b>	<b>1,862,161.53</b>	<b>1,923,617.02</b>	<b>1,842,020.07</b>	<b>1,902,607.84</b>	<b>1,899,851.24</b>	<b>1,845,161.96</b>	<b>1,902,653.16</b>	<b>1,981,491.90</b>





รายละเอียดการได้มา-ใช้ไปของทุนสวัสดิการมั่นคงแก่สมาชิกและสหกรณ์  
ตั้งแต่ปีบัญชี 2556 - ปัจจุบัน

รายการ	11 มี.ค.56 (ปีแรก)	ปีที่ 2	ปีที่ 3	ปีที่ 4	ปีที่ 5	ปีที่ 6	ปีที่ 7	ปีที่ 8	ปีที่ 9	ปีที่ 10	ปีที่ 11	ปีที่ 12	ปีที่ 13 ปัจจุบัน	รวมทั้งสิ้นสะสม
สมาชิกเสียชีวิต	คน (สมาชิกทำประกัน)	คน (สมาชิกทำประกัน)	กองทุนจ่ายสวัสดิการ	กองทุนจ่ายสวัสดิการ	กองทุนทำประกัน	กองทุนทำประกัน	กองทุนทำประกัน	กองทุนทำประกัน	กองทุนทำประกัน	กองทุนทำประกัน	กองทุนทำประกัน	กองทุนทำประกัน	กองทุนทำประกัน	
สมาชิกเริ่มแรก / ยกมา	3,489	3,475	3,408	3,311	3,217	3,152	3,086	3,023	2,981	2,940	2,887	2,839	2,804	3,489
เสียชีวิตต่อปี	6	16	10	17	9	15	23	18	22	31	28	24		219
สมาชิกโอนไป/ลาออก/ปลด	8	51	87	77	56	51	40	24	19	22	20	11		466
รวมลดลงต่อปี	14	67	97	94	65	66	63	42	41	53	48	35		685
สมาชิกคงเหลือสิ้นปี	3,475	3,408	3,311	3,217	3,152	3,086	3,023	2,981	2,940	2,887	2,839	2,804	2,804	2,804
รายได้ต่อปี	39,354,442.34	69,036,012.11	68,186,556.59	64,212,091.58	62,731,532.15	61,502,709.98	60,489,572.58	59,231,655.81	58,386,234.08	57,370,528.87	56,346,450.70	55,723,104.16		
หัก ต้นทุนเงินต่อปี	27,553,357.81	56,207,678.65	47,743,986.67	42,835,537.38	39,145,176.33	39,794,509.57	39,379,907.21	37,401,373.96	34,732,199.42	30,493,550.07	30,719,119.13	31,406,787.04		
ส่วนต่าง	11,801,084.53	12,828,333.46	20,442,569.92	21,376,554.20	23,586,355.82	21,708,200.41	21,109,665.37	21,830,281.85	23,654,034.66	26,876,978.80	25,627,331.57	22,316,317.12		
หักเข้าทุนสำรอง	1,180,108.45	1,282,833.35	2,044,256.99	2,137,655.42	2,358,635.58	2,170,820.04	2,110,966.54	2,183,028.19	2,365,403.47	2,621,234.76	2,562,733.16	2,231,631.73		
หักเฉลี่ยคืน	2,558,038.75	2,140,116.38	2,483,463.81	629,160.16	616,094.80	597,408.42	590,737.41	581,466.77	572,190.50	508,624.52	553,588.72	528,612.80		
	8,062,937.33	9,405,383.73	15,914,849.12	18,609,738.62	20,611,625.44	18,939,971.95	18,407,961.42	19,065,786.89	20,716,440.69	23,747,119.52	22,511,009.69	19,556,072.59		
ยอดยกมาของทุนฯ	-	-	-	1,000,000.00	6,414,849.12	15,447,307.74	24,733,548.18	31,841,426.38	33,714,701.55	38,061,378.44	47,353,539.13	55,146,518.65	60,122,768.34	-
บวก จัดสรรกำไรสุทธิ	-	8,000,000.00	9,400,000.00	15,914,849.12	18,609,738.62	20,611,625.44	18,936,971.95	18,407,961.42	19,065,786.89	20,716,440.69	23,747,119.52	22,511,009.69	19,556,072.59	215,477,575.93
งบประมาณประจำปี	-	2,000,000.00	2,000,000.00	2,000,000.00	2,000,000.00	2,000,000.00	2,000,000.00	2,000,000.00	2,000,000.00	2,000,000.00	2,000,000.00	2,000,000.00	2,000,000.00	24,000,000.00
หัก จ่ายเงินสวัสดิการ/ทำประกันชีวิตสุทธิ/สำรองจ่าย (โดยบวกกลับส่วนเกินแผน/อุบัติเหตุ/กรณีไม่คุ้มครองเนื่องจากอายุเกิน)		10,000,000.00	10,400,000.00	12,500,000.00	11,577,280.00	13,325,385.00	13,829,093.75	18,534,686.25	16,719,110.00	13,424,280.00	17,954,140.00	19,534,760.00	6,168,310.00	163,967,045.00
ทุนคงเหลือ ณ วันสิ้นปีบัญชี / เดือนปัจจุบัน	-	-	1,000,000.00	6,414,849.12	15,447,307.74	24,733,548.18	31,841,426.38	33,714,701.55	38,061,378.44	47,353,539.13	55,146,518.65	60,122,768.34	75,510,530.93	75,510,530.93
ทุนคงเหลือเพิ่มขึ้น (ลดลง)	-	-	1,000,000.00	5,414,849.12	10,032,458.62	14,701,089.56	17,140,336.82	1,873,275.17	4,346,676.89	9,292,160.69	7,792,979.52	4,976,249.69		
คงเหลือเพิ่มขึ้นเฉลี่ย/ปี	-	-	333,333.33	1,603,712.28	3,089,461.55	4,122,258.03	4,548,775.20	4,214,337.69	4,229,042.05	4,735,353.91	5,013,319.88	5,010,230.70		

รายละเอียดประกอบการเคลื่อนไหวทุนสำรอง ทุนสะสมตามข้อบังคับ ระเบียบและอื่น ๆ

ระหว่างปีบัญชี 2567 (1 ธันวาคม 2566 - 30 พฤศจิกายน 2567)

8. ทุนสวัสดิการเพื่อความมั่นคงแก่สมาชิกและสหกรณ์ (สำหรับสมาชิกที่เข้าร่วมโครงการ)

ยอดยกมา 1 ธันวาคม 2567	60,122,768.34	หมายเหตุ
<b>บวก</b> จัดสรรจากกำไรสุทธิ ประจำปีบัญชี 2567	19,556,072.59	
จากงบประมาณประจำปีบัญชี 2568	2,000,000.00	
<b>รวมรับทั้งสิ้น</b>	<b>81,678,840.93</b>	

**บวก** รับสินไหมกรณีอุบัติเหตุ  
รับสินไหมส่วนเกินอายุแรกเข้า

รวมส่วนเกินรับ

-

**หัก** จ่ายประกันชีวิตงวดที่ 4 (1 มี.ค.67-28 ก.พ.68) 5,468,310.00 จ่าย 7/1/2568

จ่ายประกันชีวิตงวดที่ 1 (1 มี.ค.68-28 ก.พ.69)

จ่ายประกันชีวิตงวดที่ 2 (1 มี.ค.68-28 ก.พ.69)

จ่ายประกันชีวิตงวดที่ 3 (1 มี.ค.68-28 ก.พ.69)

จ่ายประกันชีวิตงวดที่ 4 (1 มี.ค.68-28 ก.พ.69)

-

สำรองจ่าย นางสาวสมพิศ พิมพ์แพทย์

700,000.00 รอสินไหม

สำรองจ่าย

- รอสินไหม

**หัก** (กรณีอายุเกิน บ.ประกันไม่รับประมาณ 4 ราย @ 500,000) นับถึง 29 กุมภาพันธ์ 2567

1. นายสง่า รอดทอง อายุ 86 ปี 1 เดือน

2. นายประเวทย์ คงมี อายุ 86 ปี 7 เดือน

3. นายสงบ เกษร อายุ 89 ปี 2 เดือน

4. นายบุญทัน หันทะยุง อายุ 90 ปี 7 เดือน

**คงเหลือตามบัญชี ณ 31 มกราคม 2568**

**75,510,530.93**

**ปัจจุบัน**

วงเงินทำประกันชีวิต 1 มี.ค.63 - 28 ก.พ. 64 (3,004 คน) แผนละ 920 23,791,680.00 ปีกรมธรรม์ 2563

วงเงินทำประกันชีวิต 1 มี.ค.64 - 28 ก.พ. 65 (2,961 คน) แผนละ 680 18,121,320.00 ปีกรมธรรม์ 2564

(ประมาณ 2,916 คน ณ 28 กุมภาพันธ์ 2565 คูณ 9 แผน 650 บาท) 17,058,600.00 ปีกรมธรรม์ 2565

1 มีนาคม 2565 - 28 กุมภาพันธ์ 2566

(ประมาณ 2,866 คน ณ 28 กุมภาพันธ์ 2566 คูณ 9 แผน 780 บาท) 20,119,320.00 ปีกรมธรรม์ 2566

1 มีนาคม 2566 - 28 กุมภาพันธ์ 2567

(ประมาณ 2,826 คน ณ 29 กุมภาพันธ์ 2567 คูณ 9 แผน 860 บาท) 21,873,240.00 ปีกรมธรรม์ 2567

1 มีนาคม 2567 - 28 กุมภาพันธ์ 2568

(ประมาณ 2,800 คน ณ 28 กุมภาพันธ์ 2568 คูณ 9 แผน 990 บาท) 24,948,000.00 ปีกรมธรรม์ 2568

1 มีนาคม 2568 - 28 กุมภาพันธ์ 2569

**กลับสู่ระเบียบวาระที่ 3.5.2**

# แบบรายงานนำเสนอายทะเบียนสหกรณ์และ หน่วยงานที่เกี่ยวข้อง

ประจำเดือน มกราคม

ปีบัญชี 2568



ธนาคารแห่งประเทศไทย  
BANK OF THAILAND

# ฯลฯ

งานบัญชีและวิเคราะห์

## แบบรายงานนำส่งนายทะเบียนสหกรณ์และหน่วยงานที่เกี่ยวข้อง

ลำดับ	ชื่อรายงาน	หน่วยงาน	กำหนดส่งภายใน	ระยะเวลา	ผู้รับผิดชอบ(จัดทำ/ส่ง)	จัดส่งโดยวิธี	หมายเหตุ
1	รายงานการดำรงสินทรัพย์สภาพคล่อง	สหกรณ์จังหวัด/สำนักงานตรวจบัญชีจังหวัด	วันที่ 7	ทุกเดือน	ฝ่ายบัญชีและวิเคราะห์	ไปรษณีย์	
2	ปัจจุบันแบบรายงานทางการเงิน ( 14 แบบ)	กรมส่งเสริมสหกรณ์	วันที่ 25	ทุกเดือน	ฝ่ายบัญชีและวิเคราะห์	เว็บไซต์	
3	แบบรายงานปริมาณธุรกิจ	กลุ่มส่งเสริมสหกรณ์ 1	วันที่ 15	ทุกเดือน	ฝ่ายบัญชีและวิเคราะห์	เว็บไซต์	
4	รายการย่อสินทรัพย์และหนี้สิน	สนง.ตรวจบัญชีจังหวัด/กรมตรวจบัญชีสหกรณ์	วันที่ 20	ทุกเดือน	ฝ่ายบัญชีและวิเคราะห์	ไปรษณีย์ / เว็บไซต์	
		สหกรณ์จังหวัด	วันที่ 7	ทุกเดือน	ฝ่ายบัญชีและวิเคราะห์	ไปรษณีย์	
5	รายงานการประชุมคณะกรรมการดำเนินการ	กลุ่มส่งเสริมสหกรณ์ 1	วันที่ 30	ทุกเดือน	ฝ่ายธุรการฯ	นำส่งเองที่สำนักงาน	
6	ข้อมูลการฝากและการกู้เงินระหว่างสหกรณ์ รายไตรมาส	สหกรณ์จังหวัด	ประมาณวันที่ 20	ทุก 3 เดือน	ฝ่ายธุรการฯ	Email และไปรษณีย์	
7	Statement การเคลื่อนไหวเงินฝาก ณ วันต้นเดือน	สอ.ครุตราด/เพชรบุรี/ฉะเชิงเทรา	วันต้นเดือน	ทุกเดือน	ฝ่ายการเงิน	Line	
8	อื่น ๆ ที่มีการร้องขอเป็นครั้งคราว	สหกรณ์จังหวัด/สนง.ตรวจบัญชีจังหวัด/สถาบันการเงินหรือสหกรณ์อื่น ๆ ที่สหกรณ์ทำนิติกรรมด้วย				ตามความประสงค์	

กลับสู่ระเบียบวาระที่ 3.5.3

รายงานการดำรงสินทรัพย์สภาพคล่องนำส่งนายทะเบียนสหกรณ์

ประจำเดือน มกราคม

ปีบัญชี 2568



เพื่อเหลือ.....เพื่อขาด

งานบัญชีและวิเคราะห์

สหกรณ์ออมทรัพย์ครูสระแก้ว จำกัด รายงานสรุปการดำรงสินทรัพย์สภาพคล่อง ระหว่าง กุมภาพันธ์ 2567 - มกราคม 2568 (รอบระยะเวลา 1 ปี)						
รายการ	จำนวนเงิน (บาท)					
	Feb-67	Mar-67	Apr-67	May-67	Jun-67	Jul-67
1. ส่วนเฉลี่ยรายเดือนของยอดสินทรัพย์สภาพคล่องในทุกสิ้นวัน (เดือนปัจจุบัน)	58,514,181.42	41,031,217.74	69,899,905.44	51,201,805.90	59,419,264.25	59,370,640.43
(1) เงินสด	1,732.57	1,748.98	1,513.21	1,338.01	2,379.63	2,093.87
(2) เงินฝากที่ชุมนุมสหกรณ์หรือธนาคาร	58,512,448.85	41,029,468.76	69,898,392.23	51,200,467.89	59,416,884.62	59,368,546.56
(3) บัตรเงินฝากที่ออกโดยธนาคารซึ่งมีระยะเวลาการฝากเงินไม่เกินหนึ่งปี						
(4) หลักทรัพย์ของรัฐบาลหรือของรัฐบาลหรือของวิสาหกิจที่กระทรวงการคลังกำกับประกัน						
(5) พันธบัตรของธนาคารแห่งประเทศไทย						
(6) คำสัญญาใช้เงินที่ออกโดยชุมนุมสหกรณ์ซึ่งมีระยะเวลาคงเหลือก่อนถึงกำหนดใช้เงินไม่เกินหนึ่งปี						
(7) คำสัญญาใช้เงินที่ออกโดยบริษัทเงินทุนหรือบริษัทเครดิตฟองซิเอร์ ซึ่งมีระยะเวลาคงเหลือก่อนถึงกำหนดใช้เงินไม่เกินหนึ่งปี และกองทุนเพื่อการฟื้นฟูและพัฒนาระบบสถาบันการเงิน ประกันการใช้เงิน						
(8) คำแลกเปลี่ยนซึ่งธนาคารรับรอง สลากหลัง หรือรับอาวัล หรือคำสัญญาใช้เงิน ซึ่งธนาคาร สลากหลังหรือรับอาวัล ทั้งนี้ โดยไม่มีข้อจำกัดความรับผิดชอบของธนาคาร						
(9) สินทรัพย์อื่นที่รัฐมนตรีประกาศกำหนด						
2. ส่วนเฉลี่ยรายเดือนของยอดเงินฝากทุกประเภทในทุกสิ้นวัน (เดือนก่อน)	2,659,363,854.36	2,664,274,449.98	2,678,694,993.02	2,690,649,336.15	2,696,828,633.76	2,901,688,119.14
3. อัตราสินทรัพย์สภาพคล่องที่ดำรงในเดือนปัจจุบัน (ร้อยละ) ( ① ÷ ② ) x 100	2.20	1.54	2.61	1.90	2.20	2.05

รายการ	จำนวนเงิน (บาท)					
	Aug-67	Sep-67	Oct-67	Nov-67	Dec-67	Jan-68
1. ส่วนเฉลี่ยรายเดือนของยอดสินทรัพย์สภาพคล่องในทุกสิ้นวัน (เดือนปัจจุบัน)	72,094,384.85	79,912,959.49	60,493,907.49	62,383,695.06	95,603,387.03	78,525,051.67
(1) เงินสด	1,081.08	2,172.56	1,632.73	1,378.17	1,392.32	982.23
(2) เงินฝากที่ชุมนุมสหกรณ์หรือธนาคาร	72,093,303.77	79,910,786.93	60,492,274.76	62,382,316.89	95,601,994.71	78,524,069.44
(3) บัตรเงินฝากที่ออกโดยธนาคารซึ่งมีระยะเวลาการฝากเงินไม่เกินหนึ่งปี						
(4) หลักทรัพย์ของรัฐบาลหรือของรัฐบาลหรือของวิสาหกิจที่กระทรวงการคลังกำกับประกัน						
(5) พันธบัตรของธนาคารแห่งประเทศไทย						
(6) คำสัญญาใช้เงินที่ออกโดยชุมนุมสหกรณ์ซึ่งมีระยะเวลาคงเหลือก่อนถึงกำหนดใช้เงินไม่เกินหนึ่งปี						
(7) คำสัญญาใช้เงินที่ออกโดยบริษัทเงินทุนหรือบริษัทเครดิตฟองซิเอร์ ซึ่งมีระยะเวลาคงเหลือก่อนถึงกำหนดใช้เงินไม่เกินหนึ่งปี และกองทุนเพื่อการฟื้นฟูและพัฒนาระบบสถาบันการเงิน ประกันการใช้เงิน						
(8) คำแลกเปลี่ยนซึ่งธนาคารรับรอง สลากหลัง หรือรับอาวัล หรือคำสัญญาใช้เงิน ซึ่งธนาคาร สลากหลังหรือรับอาวัล ทั้งนี้ โดยไม่มีข้อจำกัดความรับผิดชอบของธนาคาร						
(9) สินทรัพย์อื่นที่รัฐมนตรีประกาศกำหนด						
2. ส่วนเฉลี่ยรายเดือนของยอดเงินฝากทุกประเภทในทุกสิ้นวัน (เดือนก่อน)	2,962,326,141.11	2,958,378,767.79	2,984,901,620.10	3,082,145,402.65	3,067,750,889.89	3,050,675,221.25
3. อัตราสินทรัพย์สภาพคล่องที่ดำรงในเดือนปัจจุบัน (ร้อยละ) ( ① ÷ ② ) x 100	2.43	2.70	2.03	2.02	3.12	2.57



# แบบรายงานทางการเงินนำส่งนายทะเบียนสหกรณ์

ประจำเดือน มกราคม

ปีบัญชี 2568



กรมส่งเสริมสหกรณ์  
COOPERATIVE PROMOTION DEPARTMENT
ลงชื่อเข้าใช้ระบบ

## MIS สำหรับการกำกับตรวจสอบ สหกรณ์ทางการเงิน

### ข่าวประชาสัมพันธ์

ไม่มีข่าวประชาสัมพันธ์



กรมส่งเสริมสหกรณ์  
12 ถนนเกษม แขวงวัดสามพระยา เขต  
พระนคร กรุงเทพมหานคร 10200

โทรศัพท์  
0-2281-3095

งานบัญชีและวิเคราะห์  
(รอเข้าดำเนินการ)



## การจัดเก็บและรายงานข้อมูลทางการเงินของสหกรณ์ออมทรัพย์และสหกรณ์เครดิตยูเนียน

ลำดับที่ กำหนด	ลำดับที่ ปฏิบัติ	จำนวน / ข้อมูลทางการเงิน	การรายงาน
๑	๑	(๑) งบแสดงฐานะทางการเงิน	รายปี
๒	๒	(๒) งบกำไรขาดทุน	รายปี
๓	๓	(๓) งบทดลอง	รายเดือน
๔	๔	(๔) การลงทุนในหลักทรัพย์	รายเดือน
		(๕) ลูกหนี้เงินให้กู้ยืมและการฝากเงิน	
๕	๕	(๕.๑) ข้อกำหนดและเงื่อนไขการให้เงินกู้ยืม	รายหกเดือน
๖	๖	(๕.๒) ลูกหนี้เงินให้กู้ยืมและการฝากเงิน (สถาบัน)	รายเดือน
๗	๗	(๕.๓) ลูกหนี้เงินให้กู้ยืมรายใหญ่ (รายบุคคล)	รายเดือน
		(๖) เจ้าหนี้เงินกู้และผู้ฝากเงิน	
๘	๘	(๖.๑) การรับฝากเงินและการออกตั๋วสัญญาใช้เงิน	รายหกเดือน
๙	๙	(๖.๒) เจ้าหนี้เงินกู้และผู้ฝากเงิน (สถาบัน)	รายเดือน
๑๐	๑๐	(๖.๓) เจ้าหนี้เงินกู้และผู้ฝากเงินรายใหญ่ (รายบุคคล)	รายเดือน
๑๑		(๗) การดำรงสินทรัพย์สภาพคล่อง	รายเดือน
๑๒	๑๑	(๘) ฐานะสภาพคล่องสุทธิ	รายเดือน
๑๓		(๙) รายงานการก่อหนี้	รายเดือน
๑๔	๑๒	(๑๐) การจัดชั้นสินทรัพย์และการกันเงินสำรอง	รายปี
		(๑๑) รายงานการสอบทานหนี้	
๑๕		(๑๑.๑) แผนการสอบทานหนี้	รายปี
๑๖		(๑๑.๒) ผลการสอบทานหนี้	รายปี
๑๗		(๑๒) การดำรงเงินกองทุน	รายเดือน
๑๘	๑๓	(๑๓) แบบรายงานคุณภาพลูกหนี้เงินให้กู้ยืม	รายเดือน
๑๙	๑๔	(๑๔) การจัดสรรกำไรสุทธิประจำปี	รายปี

File Edit View History Bookmarks Tools Help

รายการส่งข้อมูลประจำเดือน มกราคม X

← → ↻ 🏠 🔒 <https://fininfo.cpd.go.th/formreport/list?formReportSetId=101360> ☆

🌐 148 🌐 147 🌐 ระบบ MIS สำหรับการค้า... 🌐 6711-2700000125377...

 ระบบ MIS สำหรับการค้ากับตรวจสอบสหกรณ์ทางการเงิน

ศ., 07/02/2568, 13:15:13 น.

0 วัน 00 ชั่วโมง 52 นาที 47 วินาที

บุญชาย บุญสวัสดิ์  
เจ้าหน้าที่สหกรณ์ออมทรัพย์นครสวรรค์ จำกัด

เลขที่แบบรายงาน	ชื่อแบบรายงาน	รายงานภายในวันที่	วันที่/เวลา แก้ไขล่าสุด	ผู้แก้ไขล่าสุด	วันที่ส่งรายงาน	สถานะรายงาน	การแก้ไข	รายงานทั้งหมด	เครื่องมือ
6801-2700000125377-001	3 บงบทดลอง	25/02/2568	07/02/2568 10:49 น.	บุญชาย บุญสวัสดิ์	07/02/2568	รายงานสำเร็จ	-	ผ่าน	ส่งรายงานสำเร็จ
6801-2700000125377-002	4 การลงทุนในหลักทรัพย์	25/02/2568	07/02/2568 10:49 น.	บุญชาย บุญสวัสดิ์	07/02/2568	รายงานสำเร็จ	-	ผ่าน	ส่งรายงานสำเร็จ
6801-2700000125377-003	5.2 ลูกหนี้เงินให้กู้ยืมและการฝากเงิน - ลูกหนี้เงินให้กู้ยืมและการฝากเงิน (สถาบัน)	25/02/2568	07/02/2568 10:49 น.	บุญชาย บุญสวัสดิ์	07/02/2568	รายงานสำเร็จ	-	ผ่าน	ส่งรายงานสำเร็จ
6801-2700000125377-004	5.3 ลูกหนี้เงินให้กู้ยืมและการฝากเงิน - ลูกหนี้เงินให้กู้ยืมรายใหญ่ (รายบุคคล)	25/02/2568	07/02/2568 11:58 น.	บุญชาย บุญสวัสดิ์	07/02/2568	รายงานสำเร็จ	-	ผ่าน	ส่งรายงานสำเร็จ
6801-2700000125377-005	6.2 เจ้าหนี้เงินกู้และผู้ฝากเงิน - เจ้าหนี้เงินกู้และผู้ฝากเงิน (สถาบัน)	25/02/2568	07/02/2568 10:59 น.	บุญชาย บุญสวัสดิ์	07/02/2568	รายงานสำเร็จ	-	ผ่าน	ส่งรายงานสำเร็จ
6801-2700000125377-006	6.3 เจ้าหนี้เงินกู้และผู้ฝากเงิน - เจ้าหนี้เงินกู้ยืมและผู้ฝากเงินรายใหญ่ (รายบุคคล)	25/02/2568	07/02/2568 11:58 น.	บุญชาย บุญสวัสดิ์	07/02/2568	รายงานสำเร็จ	-	ผ่าน	ส่งรายงานสำเร็จ
6801-2700000125377-007	8 ฐานะสภาพคล่องสุทธิ	25/02/2568	07/02/2568 10:59 น.	บุญชาย บุญสวัสดิ์	07/02/2568	รายงานสำเร็จ	-	ผ่าน	ส่งรายงานสำเร็จ
6801-2700000125377-009	13 คุณภาพลูกหนี้เงินให้กู้ยืม	25/02/2568	07/02/2568 10:59 น.	บุญชาย บุญสวัสดิ์	07/02/2568	รายงานสำเร็จ	-	ผ่าน	ส่งรายงานสำเร็จ

แสดงข้อมูล 1 - 8 จาก 8 รายการ

กลับสู่ระเบียบวาระที่ 3.5.3.2

เอกสารแนบท้ายระเบียบวาระที่ 3.5.3.3

# แบบรายงานปริมาณธุรกิจ

## ประจำเดือน และสะสม

### ปีบัญชี 2568



การให้สินเชื่อเงินกู้

และ



การรับฝากเงิน

งานบัญชีและวิเคราะห์

**แบบรายงานปริมาณธุรกิจ  
สหกรณ์ออมทรัพย์ครูสระแก้ว จำกัด**

เดือน / ปี	วันสมาชิกใหม่		สมาชิกออก		เงินรับฝาก		เงินใช้ไป		เงินหักเงินค้ำประกันใหม่ (บาท)	รวมรวมสะสม (บาท)	กำไร (บาท)	กำไรการอื่นๆ (บาท)	รวม (บาท)	ข้อ พบ ข้อจ	ข้อ ใจ
	ชาย (ราย)	หญิง (ราย)	ชาย (ราย)	หญิง (ราย)	เดบิต (บาท)	เครดิต (บาท)	เดบิต (บาท)	เครดิต (บาท)							
ตุลาคม 2567	10	30	1	7	38,374,856.78	134,941,699.52	799,854,949.42	764,525,683.76	0.00	0.00	0.00	0.00	934,796,648.94		☑
พฤศจิกายน 2567	9	33	2	3	47,037,641.29	94,072,234.44	615,344,463.38	573,799,926.75	0.00	0.00	0.00	0.00	709,416,697.82		☑
ธันวาคม 2567	27	88	3	1	125,744,930.30	64,214,096.06	713,359,976.49	677,689,547.61	0.00	0.00	0.00	0.00	777,574,072.55		☑
มกราคม 2568	5	15	0.00	6	35,576,166.92	104,452,478.08	528,268,840.71	516,781,031.19	0.00	0.00	0.00	0.00	632,721,318.79		☑
กุมภาพันธ์ 2568	7	9	7	16	62,599,869.28	73,824,880.69	524,501,578.63	511,467,887.85	0.00	0.00	0.00	0.00	598,326,459.32		☑
<b>รวม</b>	<b>58</b>	<b>175</b>	<b>13</b>	<b>33</b>	<b>309,333,464.57</b>	<b>471,505,388.79</b>	<b>3,181,329,808.63</b>	<b>3,044,264,077.16</b>	<b>0.00</b>	<b>0.00</b>	<b>0.00</b>	<b>0.00</b>	<b>3,652,835,197.42</b>		

กลับไปสู่ระเบียบวาระที่ 3.5.3.3

# งบประมาณการเงินอย่างย่อ นำส่งนายทะเบียนสหกรณ์

## ประจำเดือน มกราคม

### ปีบัญชี 2568



งานบัญชีและวิเคราะห์

สหกรณ์ออมทรัพย์ครูสระแก้ว จำกัด  
 รายการยอดแสดงสินทรัพย์และหนี้สิน  
 ณ วันที่ 31 มกราคม 2568  
 (ไม่ได้ผ่านการตรวจสอบโดยผู้สอบบัญชีสหกรณ์)

หน่วย : บาท

สินทรัพย์		หนี้สิน	
เงินสดและเงินฝากธนาคาร	119,374,330.18	เงินเบิกเกินบัญชีธนาคาร	11,975.00
เงินฝากสหกรณ์อื่น	0.00	เงินกู้ยืม	4,821,153,696.14
หัก ค่าเผื่อฝากสหกรณ์อื่นสงสัยจะสูญ	0.00	เงินรับฝาก	3,116,861,546.79
เงินลงทุน	29,434,000.00	หนี้สินอื่น	29,137,566.88
หัก ค่าเผื่อการปรับมูลค่าเงินลงทุน	0.00	รวมหนี้สิน	7,967,164,784.81
เงินให้กู้ยืม	13,040,588,975.01	ทุนของสหกรณ์	
หัก ค่าเผื่อนี้สงสัยจะสูญ	4,714,881.99	ทุนเรือนหุ้น	4,604,686,810.00
ที่ดินแทนการชำระหนี้รอขาย		ทุนสำรอง	457,337,299.94
ส่วนต่างมูลค่าที่ดินแทนการชำระหนี้รอขาย		ทุนสะสมตามข้อบังคับ ระเบียบและอื่นๆ	135,421,657.72
ที่ดิน อาคาร และอุปกรณ์ - สุทธิ	12,745,954.31	กำไร (ขาดทุน) จากเงินลงทุนที่ยังไม่เกิดขึ้น	0.00
สินทรัพย์ไม่มีตัวตน	2,962,262.36	ส่วนเกินทุนจากการตีราคาสินทรัพย์	0.00
สินทรัพย์อื่น	1,423,574.82	ส่วนเกินมูลค่าที่ดินแทนการชำระหนี้รอขาย	0.00
		กำไรสุทธิรอการจัดสรร	0.00
		ขาดทุนสะสม	0.00
		กำไร (ขาดทุน) สุทธิ	37,203,662.22
		รวมทุนของสหกรณ์	5,234,649,429.88
รวมสินทรัพย์	13,201,814,214.69	รวมหนี้สินและทุนของสหกรณ์	13,201,814,214.69

เงินฝากสหกรณ์อื่นรายที่มีจำนวนเงินฝากเกินกว่าร้อยละ 10 ของทุนเรือนหุ้นบวกด้วยทุนสำรอง -  
 เงินลงทุนที่นอกเหนือจากพระราชบัญญัติสหกรณ์ พ.ศ. 2542 มาตรา 62 -  
 เงินให้กู้ยืมแก่สมาชิกที่ไม่ก่อให้เกิดรายได้ 19,086,038.39  
 เงินให้กู้ยืมแก่สหกรณ์อื่นที่ไม่ก่อให้เกิดรายได้ -  
 สินทรัพย์ที่นำไปค้ำประกันเงินกู้ยืม -  
 สินทรัพย์ที่นำไปค้ำประกันเงินรับฝาก -  
 หนี้สินที่อาจเกิดขึ้นในภายหน้า (สหกรณ์ถูกฟ้องร้องค่าเสียหาย) -

ขอรับรองว่ารายการยอดแสดงสินทรัพย์และหนี้สินนี้ครบถ้วนถูกต้องตามความเป็นจริง

(นางรวีวรรณ เจริญสุข)

ตำแหน่ง ผู้จัดการ

5 กุมภาพันธ์ 2568

กลับสู่ระเบียบวาระที่ 3.5.3.4

## เอกสารแนบท้ายระเบียบวาระที่ 3.9

## สหกรณ์ออมทรัพย์ครูสระแก้ว จำกัด

พิมพ์ วันที่ 17/02/2568 10:18 หน้า 1 / 2

รายงานใบคำขอเปลี่ยนแปลงค่าหุ้น ขอเพิ่มค่าหุ้น (อนุมติ) ตั้งแต่วันที่ 01/01/2568 ถึงวันที่ 31/01/2568

ลำดับ	ทะเบียน	ชื่อ-ชื่อสกุล	สังกัด	ทุนเรือนหุ้น สะสม	จำนวนเงินที่ชำระ( บาท/เดือน )		เปลี่ยนแปลง	ผู้ทำรายการ	วันที่ทำรายการ	
					เดิม	ใหม่				
<b>ประเภทรายการ - ขอเพิ่มการส่งหุ้น</b>										
1	00005902	นางศรีสมร อร่ามศรี	100715	วิทยาลัยเทคโนโลยีสระแก้ว	58,850.00	1,000.00	1,500.00	500.00	chuanchuen	02/01/2568
<b>รวม - ขอเพิ่มการส่งหุ้น 1 ราย</b>						<b>1,000.00</b>	<b>1,500.00</b>	<b>500.00</b>		
<b>ประเภทรายการ - ขอเพิ่มการส่งหุ้น</b>										
1	00014147	น.ส.ณัฐวิภา สุราฤทธิ	203118	โรงเรียนบ้านโคกแจง	20,920.00	2,000.00	5,000.00	3,000.00	suvan	02/01/2568
<b>รวม - ขอเพิ่มการส่งหุ้น 1 ราย</b>						<b>2,000.00</b>	<b>5,000.00</b>	<b>3,000.00</b>		
<b>ประเภทรายการ - ขอเพิ่มการส่งหุ้น</b>										
1	00008529	น.ส.เจริญรัตน์ นิกรบัว	100201	ข้าราชการบำนาญอำเภอวัฒนานคร	71,250.00	1,500.00	2,000.00	500.00	WEERUON	03/01/2568
<b>รวม - ขอเพิ่มการส่งหุ้น 1 ราย</b>						<b>1,500.00</b>	<b>2,000.00</b>	<b>500.00</b>		
<b>ประเภทรายการ - ขอเพิ่มการส่งหุ้น</b>										
1	00012464	นายณพดล กองทอง	410004	โรงเรียนวังน้ำเย็นวิทยาคม	200,891.00	4,000.00	5,000.00	1,000.00	jindarat	06/01/2568
<b>รวม - ขอเพิ่มการส่งหุ้น 1 ราย</b>						<b>4,000.00</b>	<b>5,000.00</b>	<b>1,000.00</b>		
<b>ประเภทรายการ - ขอเพิ่มการส่งหุ้น</b>										
1	00002329	นางสำรวล อุ่นใจ	100204	ข้าราชการบำนาญอำเภอโคกสูง	142,550.00	100.00	1,500.00	1,400.00	chuanchuen	14/01/2568
<b>รวม - ขอเพิ่มการส่งหุ้น 1 ราย</b>						<b>100.00</b>	<b>1,500.00</b>	<b>1,400.00</b>		
<b>ประเภทรายการ - ขอเพิ่มการส่งหุ้น</b>										
1	00016517	นายวรวิมล กิจสาดี	100711	สหกรณ์ออมทรัพย์ครูสระแก้ว จำกัด	480.00	800.00	1,500.00	700.00	suvan	22/01/2568
<b>รวม - ขอเพิ่มการส่งหุ้น 1 ราย</b>						<b>800.00</b>	<b>1,500.00</b>	<b>700.00</b>		
<b>ประเภทรายการ - ขอเพิ่มการส่งหุ้น</b>										
1	00010227	น.ส.อิสรา บุษานบุญ	340002	(ต่างจังหวัด)อำเภอเขาฉกรรจ์	42,070.00	2,000.00	3,000.00	1,000.00	chuanchuen	22/01/2568
<b>รวม - ขอเพิ่มการส่งหุ้น 1 ราย</b>						<b>2,000.00</b>	<b>3,000.00</b>	<b>1,000.00</b>		
<b>ประเภทรายการ - ขอเพิ่มการส่งหุ้น</b>										
1	00011975	น.ส.ศศิธร บัวเรือง	210404	ลาออก หักบัญชี อ.วังน้ำเย็น	18,515.00	500.00	1,500.00	1,000.00	jindarat	24/01/2568
<b>รวม - ขอเพิ่มการส่งหุ้น 1 ราย</b>						<b>500.00</b>	<b>1,500.00</b>	<b>1,000.00</b>		

สหกรณ์ออมทรัพย์ครูสระแก้ว จำกัด

พิมพ์ วันที่ 17/02/2568 10:18 หน้า 2 / 2

รายงานใบคำขอเปลี่ยนแปลงค่าหุ้น ขอเพิ่มค่าหุ้น ( อนุมัติ ) ตั้งแต่วันที่ 01/01/2568 ถึงวันที่ 31/01/2568

ลำดับ	ทะเบียน	ชื่อ-ชื่อสกุล	สังกัด	ทุนเรือนหุ้น สะสม	จำนวนเงินที่ชำระ( บาท/เดือน )			เปลี่ยนแปลง	ผู้ทำรายการ	วันที่ทำรายการ
					เดิม	ใหม่				
<b>ประเภทรายการ - ขอเพิ่มการส่งหุ้น</b>										
1	00011939	น.ส.นนท์ธิดา ถนอมทรัพย์	210401	ลาออก หักบัญชี อ.เมือง	69,650.00	500.00	1,000.00	500.00	rukchanok	28/01/2568
<b>รวม - ขอเพิ่มการส่งหุ้น 1 ราย</b>						<b>500.00</b>	<b>1,000.00</b>	<b>500.00</b>		
<b>ประเภทรายการ - ขอเพิ่มการส่งหุ้น</b>										
1	00006966	นางสุดา ปัญญามัง	100101	ข้าราชการบำนาญอำเภอเมืองสระแก้ว	54,079.00	500.00	1,000.00	500.00	suvan	29/01/2568
<b>รวม - ขอเพิ่มการส่งหุ้น 1 ราย</b>						<b>500.00</b>	<b>1,000.00</b>	<b>500.00</b>		
<b>ประเภทรายการ - ขอเพิ่มการส่งหุ้น</b>										
1	00005749	นางสมัยพร อุปมัย	100307	บำนาญ สพม.อำเภอรัฐประเทศ	148,000.00	4,000.00	5,000.00	1,000.00	jindarat	29/01/2568
<b>รวม - ขอเพิ่มการส่งหุ้น 1 ราย</b>						<b>4,000.00</b>	<b>5,000.00</b>	<b>1,000.00</b>		
<b>ประเภทรายการ - ขอเพิ่มการส่งหุ้น</b>										
1	00016058	นายภูริพันธ์ จันทกณานุรักษ์	103101	โรงเรียนบ้านหินกอง	2,360.00	1,500.00	2,000.00	500.00	jindarat	30/01/2568
<b>รวม - ขอเพิ่มการส่งหุ้น 1 ราย</b>						<b>1,500.00</b>	<b>2,000.00</b>	<b>500.00</b>		
<b>ประเภทรายการ - ขอเพิ่มการส่งหุ้น</b>										
1	00013625	น.ส.สุริกร เกตุหอม	203107	โรงเรียนบ้านทัพเกษม	44,310.00	1,500.00	2,500.00	1,000.00	jindarat	31/01/2568
<b>รวม - ขอเพิ่มการส่งหุ้น 1 ราย</b>						<b>1,500.00</b>	<b>2,500.00</b>	<b>1,000.00</b>		



สหกรณ์ออมทรัพย์ครูสระแก้ว จำกัด

รายงานใบคำขอเปลี่ยนแปลงค่าหุ้น ขอลดการส่งหุ้น ( อนุมัติ ) ตั้งแต่วันที่ 01/01/2568 ถึงวันที่ 31/01/2568

ลำดับ	ทะเบียน	ชื่อ-ชื่อสกุล	สังกัด	เงินเดือน	ค่าหุ้นตามจำนวนงวด		ทุนเรือนหุ้น สะสม	จำนวนเงินที่ชำระ( บาท/เดือน )		เปลี่ยนแปลง	ผู้ทำรายการ	
					ฐาน	ที่ชำระ		เดิม	ใหม่			
<b>ประเภทรายการ - ขอลดการส่งหุ้น</b>												
1	00002106	นางเบญจพร ถนอมทรัพย์	100203	ข้าราชการบำนาญอำเภอตาพระยา	52,531.20	150.00	358	223,050.00	5,000.00	2,000.00	3,000.00	WEERUON
2	00015990	นายสำราญ บุญเลี้ยง	104126	โรงเรียนวังจระเข้	18,410.00	100.00	15	6,280.00	5,000.00	1,000.00	4,000.00	jindarat
3	00015981	นายพงศภัค หลังภาค	105116	โรงเรียนวังไผ่	15,050.00	80.00	15	6,000.00	5,000.00	1,000.00	4,000.00	jindarat
4	00013782	น.ส.อภิวรรณ กันวิเชิญ	204111	โรงเรียนบ้านโคกสามัคคี	37,530.00	150.00	85	43,650.00	3,000.00	1,500.00	1,500.00	jindarat
5	00010931	นายพัฒนดิตร วิชัยรัมย์	100201	ข้าราชการบำนาญอำเภอวัฒนานคร	21,789.32	120.00	162	66,150.00	1,200.00	100.00	1,100.00	rukchanok
<b>รวม - ขอลดการส่งหุ้น 5 ราย</b>								<b>19,200.00</b>	<b>5,600.00</b>	<b>13,600.00</b>		

กลับสู่ระเบียบวาระที่ 3.9

เอกสารแนบท้ายระเบียบวาระที่ 3.10

สหกรณ์ออมทรัพย์ครูสระแก้ว จำกัด																
รายงานการเปลี่ยนแปลงเงื่อนไขการรับชำระเงินกู้ ( อนุมัติ ) ตั้งแต่วันที่ 01/01/2568 ถึงวันที่ 31/01/2568																
พิมพ์ วันที่ 17/02/2568 10:24 หน้า 1 / 1																
วันที่ปรับปรุง			ทะเบียน	ชื่อ-ชื่อสกุล	สังกัด	เลขสัญญา	การส่ง(เดิม)				การส่ง(ใหม่)				ผู้ทำรายการ	
							ประเภท	งวดส่ง	ชำระ/งวด	สถานะ	ประเภท	งวดส่ง	ชำระ/งวด	สถานะ	เพิ่ม/ลด	
ลดการส่งหนี้																
1	21/01/2568	00015542	น.ส.ปิยธิดา หวลประไพ	203110	สป6800054	คงยอด	193	3,400.00	ปกติ	คงยอด	210	2,000.00	ปกติ	1,400.00	phongphaka	
2	28/01/2568	00000337	นางจินตนา รามสูต	210301	สป6002183	คงยอด	187	36,300.00	ปกติ	คงยอด	198	23,000.00	ปกติ	13,300.00	chuanchuen	
3	28/01/2568	00015067	น.ส.จริญญา จิระดำรง	210401	สป6702335	คงยอด	73	4,800.00	ปกติ	คงยอด	179	2,500.00	ปกติ	2,300.00	chuanchuen	
4	31/01/2568	00000473	นางประนอม สีหะวงษ์	100201	สป6602332	คงยอด	195	13,000.00	ปกติ	คงยอด	201	9,000.00	ปกติ	4,000.00	suvan	
รวมเปลี่ยนแปลงรายละเอียดสัญญาลดการส่งหนี้ 4 รายการ														รวม	21,000.00	
เพิ่มการส่งหนี้																
1.	03/01/2568	00008748	น.ส.เรียม สุขกล้า	101108	สป6601082	คงยอด	200	18,800.00	ปกติ	คงยอด	132	22,000.00	ปกติ	3,200.00	chuanchuen	
2.	28/01/2568	00011894	นายสมบัติ บูราณ	290219	สป6101946	คงต้น	300	5,000.00	ปกติ	คงยอด	177	9,700.00	ปกติ	4,700.00	chuanchuen	
3.	30/01/2568	00015175	น.ส.ศุภาพิษณุ แยมประโคน	290005	สป6403758	คงยอด	200	6,120.00	ปกติ	คงยอด	172	6,200.00	ปกติ	80.00	chuanchuen	
รวมเปลี่ยนแปลงรายละเอียดสัญญาเพิ่มการส่งหนี้ 3 รายการ														รวม	7,980.00	
รวมเปลี่ยนแปลงรายละเอียดสัญญา 7 รายการ									103,820.00				28,980.00			

รายชื่อสมาชิกแจ้งความประสงค์นำสวัสดิการเพื่อความมั่นคงฯ ลดการทำประกันชีวิต  
ประจำปี 2568

ที่	ทะเบียน	ชื่อ - สกุล	สังกัด	หน่วย	ลดแผนประกัน	
1	00004719	นายบุญชาญ บุญสวัสดิ์	100711	สหกรณ์ออมทรัพย์ครูสระแก้ว จำกัด	๕๕	3
2	00008839	นายอารีย์ ศรีสุข	100711	สหกรณ์ออมทรัพย์ครูสระแก้ว จำกัด	๕๕	3
3	00009501	นายสุพจน์ นันทะเทศ	203106	โรงเรียนประเสริฐน้อมอุจิวงษ์	๕๕	4
4	00011349	นางกรรณิการ์ นันทะเทศ	203108	โรงเรียนบ้านไทยสามัคคี	๕๕	4
5	00008242	น.ส.ชนิสรา เลิศสงคราม	201132	โรงเรียนบ้านสี่แยก	๕๕	5
6	00011196	นายบุญมี บุญมานันท์	430002	โรงเรียนท่าเกษมพิทยา(พนักงาน)	๕๕	5
7	00000359	น.ส.สุนันทา มั่นใจ	100101	ข้าราชการบำนาญอำเภอเมืองสระแก้ว	๕๕	6
8	00000419	นางละเอียด แก้วสีคราม	100101	ข้าราชการบำนาญอำเภอเมืองสระแก้ว	๕๕	6
9	00000801	นางรองรัตน์ ศิริ	100101	ข้าราชการบำนาญอำเภอเมืองสระแก้ว	๕๕	6
10	00001120	นางอำนวยการ สีมาทอง	104106	โรงเรียนองค์การอุตสาหกรรมป่าไม้ที่ 6	๕๕	6
11	00001316	นางรจนา นาวาพนม	100201	ข้าราชการบำนาญอำเภอวัฒนานคร	๕๕	6
12	00001335	น.ส.วันทนา ลิขิตปัญญา	201130	โรงเรียนบ้านโป่งคอม	๕๕	6
13	00001647	นายวิริยะ ไชยอรธ	100202	ข้าราชการบำนาญอำเภอศรีประเทศ	๕๕	6
14	00001679	นายไพโรจน์ สิทธิรส	100202	ข้าราชการบำนาญอำเภอศรีประเทศ	๕๕	6
15	00002007	นายสุริย์ โกมารทัต	100203	ข้าราชการบำนาญอำเภอตาพระยา	๕๕	6
16	00002134	นายประสิทธิ์ กลั่นอำ	100203	ข้าราชการบำนาญอำเภอตาพระยา	๕๕	6
17	00002242	นายสมาน มิ่งวิมาร	100203	ข้าราชการบำนาญอำเภอตาพระยา	๕๕	6
18	00002304	นางเรณู มิ่งวิมาร	100203	ข้าราชการบำนาญอำเภอตาพระยา	๕๕	6
19	00002752	น.ส.ดวงใจ รีไฟโรจน์	100104	ข้าราชการบำนาญอำเภอวังน้ำเย็น	๕๕	6
20	00003266	นายศิโรตม์ ปิ่นพานิช	100505	บำนาญ อบจ.อำเภอวัฒนานคร	๕๕	6
21	00003279	นางชุตติกาญจน์ ปิ่นพานิช	100505	บำนาญ อบจ.อำเภอวัฒนานคร	๕๕	6
22	00003495	นางสร้อยเพชร สมบูรณ์พงศ์	100621	กองการศึกษาเทศบาลเมืองอรัญญูประเทศ	๕๕	6
23	00003870	นายเริงฤทธิ์ กลมเหลา	100560	โรงเรียนวัฒนานคร(ข้าราชการ)	๕๕	6
24	00004301	นางอุบลรัตน์ ศรียะเกตุ	410003	โรงเรียนคลองหาดพิทยาคม	๕๕	6
25	00004319	นางชมพูนุช แนบกระนาวิน	100624	บำนาญเทศบาลอรัญญูประเทศ	๕๕	6
26	00004362	นางปราณี ชัยอาวุธ	210401	ลาออก หักบัญชี อ.เมือง	๕๕	6
27	00004794	นางสุจิตรา ชอบสระน้อย	201145	โรงเรียนบ้านท่าเกวียน	๕๕	6
28	00004805	นางคำพูน ศรีสุข	410001	โรงเรียนสระแก้ว	๕๕	6
29	00004867	นางรชชา อินทร์รงค์	100711	สหกรณ์ออมทรัพย์ครูสระแก้ว จำกัด	๕๕	6
30	00004966	นางปภาวี บุญมา	201114	โรงเรียนบ้านชันนบกแก้ว	๕๕	6
31	00005199	นางศิริภาณี เฟื่องรอด	100571	โรงเรียนบ้านนางาม อ.วัฒนานคร	๕๕	6
32	00005511	นางจันทนา รสชุ่ม	100520	โรงเรียนเขาสกกรจิวทยา(ข้าราชการ)	๕๕	6
33	00005724	นางบุญณภา เจนธนยุทธ์	100520	โรงเรียนเขาสกกรจิวทยา(ข้าราชการ)	๕๕	6
34	00006186	นางฉัฐกาญจน์ เหล่าทองสาร	104106	โรงเรียนองค์การอุตสาหกรรมป่าไม้ที่ 6	๕๕	6
35	00006228	นางภัควดี พรหมสอน	101106	โรงเรียนบ้านสี่แยก	๕๕	6

รายชื่อสมาชิกแจ้งความประสงค์นำสวัสดิการเพื่อความมั่นคงฯ ลดการทำประกันชีวิต  
ประจำปี 2568

ที่	ทะเบียน	ชื่อ - สกุล	สังกัด	หน่วย	ลดแผนประกัน	
36	00006539	น.ส.ฉันทนา กองจันดา	100520	โรงเรียนเขาดกรรจวิทยา(ข้าราชการ)	๕๕	6
37	00006563	นางรัชฎ์กษณ์ วรรณสินสมบัติ	410014	โรงเรียนทัพพะยาพิทยา	๕๕	6
38	00006603	ว่าที่ ร.ต.แดนศักดิ์ คลองผุย	100510	โรงเรียนบ้านแก่งวิทยา(ข้าราชการ)	๕๕	6
39	00006627	นางจิตรา อุดมเวช	100201	ข้าราชการบำนาญอำเภอวัฒนานคร	๕๕	6
40	00006632	นายเยาวเรศ ขอบสระน้อย	201145	โรงเรียนบ้านท่าเกวียน	๕๕	6
41	00006714	นายสุขุม จิตรกระจำง	100105	ข้าราชการบำนาญอำเภอวังสมบูรณ์	๕๕	6
42	00006849	นางสุจิตร์ จิตรกระจำง	100105	ข้าราชการบำนาญอำเภอวังสมบูรณ์	๕๕	6
43	00007009	นายพิภพพงศ์ คำพล	201102	โรงเรียนบ้านห้วยชัน	๕๕	6
44	00007062	นายศักดิ์นรินทร์ รักมิตร	202109	โรงเรียน ส.ไทยเสรีอุตสาหกรรม3	๕๕	6
45	00007166	นางลัดดาวัลย์ ศิโรรัตนาวาทย์	104106	โรงเรียนองค์การอุตสาหกรรมป่าไม้ที่6	๕๕	6
46	00007214	นางจิรวรรณ หัตถกิจ	100570	โรงเรียนชุมชนบ้านโนนจิก อ.วัฒนานคร	๕๕	6
47	00007374	น.ส.ฉัตรสุดา เกิดพิสุทธิ	100202	ข้าราชการบำนาญอำเภอศรีสะเกษ	๕๕	6
48	00007461	นางสุนิษา มัดดาปะโท	104106	โรงเรียนองค์การอุตสาหกรรมป่าไม้ที่6	๕๕	6
49	00007750	นางวันวิสาข์ ผลสวัสดิ์	201139	โรงเรียนบ้านพร้าว	๕๕	6
50	00007873	น.ส.วาสนา สายสมุทร	104106	โรงเรียนองค์การอุตสาหกรรมป่าไม้ที่6	๕๕	6
51	00007909	น.ส.สุกัญญา เพาะแป้น	410001	โรงเรียนสระแก้ว	๕๕	6
52	00007914	นายบำรุง หงษ์ทอง	100201	ข้าราชการบำนาญอำเภอวัฒนานคร	๕๕	6
53	00007933	นางกรพินธุ์ อันวิเศษ	104106	โรงเรียนองค์การอุตสาหกรรมป่าไม้ที่6	๕๕	6
54	00007999	นางพัชรินทร์ จันทร์แถม	100621	กองการศึกษาเทศบาลเมืองศรีสะเกษ	๕๕	6
55	00008147	น.ส.มานิสรา มณีพันธุ์	101117	โรงเรียนบ้านศาลาลำดวน	๕๕	6
56	00008165	นางเข็มทราย สรเลขกิตติ	201101	โรงเรียนชุมชนบ้านแซร์อ้อ	๕๕	6
57	00008169	น.ส.ปิยพร จันทร์ละมุน	201139	โรงเรียนบ้านพร้าว	๕๕	6
58	00008218	นายรังสรรค์ พลอยสุวรรณ	410009	โรงเรียนศรีสะเกษ	๕๕	6
59	00008269	นางสุนารี งามสอน	210308	ต่างจังหวัดหักผ่านธนาคาร อ.ตาพระยา	๕๕	6
60	00008289	น.ส.ธารินี วัฒนจันทร์	410009	โรงเรียนศรีสะเกษ	๕๕	6
61	00008298	นางบังอร ผูกดี	203107	โรงเรียนบ้านทัพเขียม	๕๕	6
62	00008379	น.ส.ภคพร แก้วก่อง	201105	โรงเรียนบ้านเขาวงกตสุวรรณ	๕๕	6
63	00008537	นางพรรณวิภา เทพขาม	202300	สงข.เขตพื้นที่การศึกษาประถมศึกษาสระแก้ว เขต 2	๕๕	6
64	00008596	น.ส.วิไลพร งามจันทร์	201106	โรงเรียนบ้านท่าช้าง(วัฒนานคร)	๕๕	6
65	00008630	น.ส.กัญญนิษฐ์ ทวาศักแก้ว	410009	โรงเรียนศรีสะเกษ	๕๕	6
66	00008659	นายสุนาวิน อินทร์กลับ	102122	โรงเรียนบ้านเขาดิน(เขาดกรรจ)	๕๕	6
67	00008743	นางอาภรณ์ เน็ดไชสง	100201	ข้าราชการบำนาญอำเภอวัฒนานคร	๕๕	6
68	00008867	น.ส.หทัยนุช สุวรรณโณ	201120	โรงเรียนประชาเกษตรพัฒนา	๕๕	6
69	00009037	นางชาดา กุ่มเดช	201105	โรงเรียนบ้านเขาวงกตสุวรรณ	๕๕	6
70	00009066	นายสายัณห์ กลิ่นชาติ	103114	โรงเรียนบ้านพรหมนิมิต	๕๕	6

รายชื่อสมาชิกแจ้งความประสงค์นำสวัสดิการเพื่อความมั่นคงฯ ลดการทำประกันชีวิต  
ประจำปี 2568

ที่	ทะเบียน	ชื่อ - สกุล	สังกัด	หน่วย	ลดแผนประกัน	
71	00009175	นางอาภรณ์ พิณจิตรสมุทร	100505	บ้านบุญ อบจ.อำเภอวัฒนานคร	๕๕	6
72	00009237	นายจักรกริช จากกิ่งเรืองโรจน์	100623	โรงเรียนเทศบาลบ้านกิโลสอง	๕๕	6
73	00009252	นางสมใจ ทางกะพิช	100612	โรงเรียนเทศบาล 1 (หนองกะพ้ออนุสรณ์)	๕๕	6
74	00009359	น.ส.ศศิธร พูนเพิ่ม	101300	สงข.เขตพื้นที่การศึกษาประถมศึกษาสระแก้วเขต 1	๕๕	6
75	00009492	นายจินดา เหมพรหม	202140	โรงเรียนบ้านหันทราย	๕๕	6
76	00009523	นายบุญมัน ผลสวัสดิ์	100520	โรงเรียนเขาคกรจิวทยา(ข้าราชการ)	๕๕	6
77	00009535	นางนงมล สุวรรณรัมย์	100201	ข้าราชการบ้านบุญอำเภอวัฒนานคร	๕๕	6
78	00009536	นายศุภโชค นันตา	100634	โรงเรียนมัธยมเทศบาลเมืองวังน้ำเย็น	๕๕	6
79	00009761	น.ส.สุนันทา ศรีโสภา	100510	โรงเรียนบ้านแก่งวิทยา(ข้าราชการ)	๕๕	6
80	00009861	นางเรียมจิต พันพิทักษ์	100570	โรงเรียนชุมชนบ้านโนนจิก อ.วัฒนานคร	๕๕	6
81	00009867	นางจันทรา กองทอง	202109	โรงเรียน ส.ไทยเสริอุตสาหกรรม3	๕๕	6
82	00009978	น.ส.เมธิดา อนุบาลผล	100510	โรงเรียนบ้านแก่งวิทยา(ข้าราชการ)	๕๕	6
83	00009980	นางศิริโชค นาคคิลก	100510	โรงเรียนบ้านแก่งวิทยา(ข้าราชการ)	๕๕	6
84	00010103	นางสังวาลย์ เหมพรหม	202139	โรงเรียนบ้านเหล่าอ้อย	๕๕	6
85	00010160	นางเจนจิรา จันทายืน	410005	โรงเรียนวังหลังวิทยาคม	๕๕	6
86	00010233	นางอุมาภรณ์ พยุยงค์	201139	โรงเรียนบ้านพร้าว	๕๕	6
87	00010271	นายชนกร แนวน้ำพอง	101112	โรงเรียนบ้านหนองขี้เหิน	๕๕	6
88	00010286	นางวิลาภรณ์ เลิศสกุลธรรม	201123	โรงเรียนบ้านทับใหม่	๕๕	6
89	00010321	นางจันทิภา รสหอม	410005	โรงเรียนวังหลังวิทยาคม	๕๕	6
90	00010390	นางวัลย์ สมสาร	201125	โรงเรียนบ้านใหม่ไทยพัฒนา	๕๕	6
91	00010416	นางวัลย์นัส นู	203108	โรงเรียนบ้านไทยสามัคคี	๕๕	6
92	00010441	นางประทุมทิพย์ ณรงค์เพ็ชร	201143	โรงเรียนบ้านหนองแสง	๕๕	6
93	00010536	น.ส.รักชนก ประสารก	410009	โรงเรียนอรัญประเทศ	๕๕	6
94	00010630	นางบุญญาพร ศิริภักดิ์	202300	สงข.เขตพื้นที่การศึกษาประถมศึกษาสระแก้ว เขต 2	๕๕	6
95	00010633	นางกัญจน์ลีลา คำพล	201102	โรงเรียนบ้านห้วยชัน	๕๕	6
96	00010692	นายบุญสม ทองทา	100101	ข้าราชการบ้านบุญอำเภอเมืองสระแก้ว	๕๕	6
97	00010743	น.ส.ภิญญาดา ประเสริฐนอก	410011	โรงเรียนตาพระยา	๕๕	6
98	00010828	นางนภสร สิ่งหัดชัย	202300	สงข.เขตพื้นที่การศึกษาประถมศึกษาสระแก้ว เขต 2	๕๕	6
99	00010918	น.ส.กอแก้ว ชันชะลี	202139	โรงเรียนบ้านเหล่าอ้อย	๕๕	6
100	00011009	นางบุปผา จากกิ่งเรืองโรจน์	202115	โรงเรียนเมืองไผ่	๕๕	6
101	00011102	น.ส.ศศิธร ศิริพัฒน์โกศล	201106	โรงเรียนบ้านท่าช้าง(วัฒนานคร)	๕๕	6
102	00011238	น.ส.ชันทมล อุชชิน	201105	โรงเรียนบ้านเขาพรหมสุวรรณ	๕๕	6
103	00011255	นางสุภัค บุญขาว	201108	โรงเรียนวัดพุทธนิสาร	๕๕	6
104	00011307	นายอชิป นามรัมย์	201101	โรงเรียนชุมชนบ้านแซร์อ้อ	๕๕	6
105	00011347	น.ส.นิตยา สังขม	201143	โรงเรียนบ้านหนองแสง	๕๕	6

รายชื่อสมาชิกแจ้งความประสงค์นำสวัสดิการเพื่อความมั่นคงฯ ลดการทำประกันชีวิต  
ประจำปี 2568

ที่	ทะเบียน	ชื่อ - สกุล	สังกัด	หน่วย	ลดแผนประกัน	
106	00011363	น.ส.วรรณภา เชนไพโร	100571	โรงเรียนบ้านนางาม อ.วัฒนานคร	๕๕	6
107	00011384	นางศรีสุพัทธ์ วัฒนกุล	410009	โรงเรียนอรัญประเทศ	๕๕	6
108	00011398	นางเรไร วารี	100520	โรงเรียนเขาสกกรจิวทยา(ข้าราชการ)	๕๕	6
109	00011483	นายฉันทการณ กุลพานิช	101300	สง.เขตพื้นที่การศึกษาประถมศึกษาสระแก้วเขต 1	๕๕	6
110	00011492	น.ส.อภิสรดา คนดี	100510	โรงเรียนบ้านแก่งวิทยา(ข้าราชการ)	๕๕	6
111	00011500	นางกมลพัชร สูงเรือง	203107	โรงเรียนบ้านทัพเทียม	๕๕	6
112	00011528	นางศุภลักษณ์ บุตรรัตน์	210104	บ้านบุญหักผ่านธนาคาร อ.วังน้ำเย็น	๕๕	6
113	00011549	น.ส.รำไพ ดวงมาลา	104106	โรงเรียนองค์การอุตสาหกรรมป่าไม้ที่6	๕๕	6
114	00011575	นางถวิล เฟ็งลา	410005	โรงเรียนวังหลังวิทยาคม	๕๕	6
115	00011576	นายสายัณฑ์ หงส์มาศ	290023	สพป.ปราจีนบุรี เขต 1	๕๕	6
116	00011651	นายวิทยา อรรคเสริญ	210308	ต่างจังหวัดหักผ่านธนาคาร อ.ตาพระยา	๕๕	6
117	00011683	นายมานิต ทาหวงศ์	201122	โรงเรียนร่มเกล้า	๕๕	6
118	00011686	นางน้ำผึ้ง สอวงศ์ชัย	202108	โรงเรียนบ้านโคก	๕๕	6
119	00011689	น.ส.ติณณา สีสมญา	201139	โรงเรียนบ้านพร้าว	๕๕	6
120	00011727	นางพนิดา นิลพรมมา	201114	โรงเรียนบ้านชันนบกแก้ว	๕๕	6
121	00011734	น.ส.นัทธมน หลิวสุวรรณ	100202	ข้าราชการบำนาญอำเภออรัญประเทศ	๕๕	6
122	00011771	นางสุภาพร พรหมประเสริฐ	201145	โรงเรียนบ้านท่าเกวียน	๕๕	6
123	00011813	นายชนะวัฒน์ พัยคมเรียงเดช	100560	โรงเรียนวัฒนานคร(ข้าราชการ)	๕๕	6
124	00011989	นางกาลกนก โพธิ์งาม	201123	โรงเรียนบ้านทับใหม่	๕๕	6
125	00012091	นางอินทรา นันตา	410005	โรงเรียนวังหลังวิทยาคม	๕๕	6
126	00012093	นายอภิสิทธิ์ งามสอน	203124	โรงเรียนบ้านหนองบัวสันติสุข	๕๕	6
127	00012107	น.ส.จิรปริยา บุญเกิด	100711	สหกรณ์ออมทรัพย์ครูสระแก้ว จำกัด	๕๕	6
128	00012112	น.ส.นัทธมน ไชยศรีหา	100520	โรงเรียนเขาสกกรจิวทยา(ข้าราชการ)	๕๕	6
129	00012127	นายเพิ่มศักดิ์ เหมพรม	201130	โรงเรียนบ้านโป่งคอม	๕๕	6
130	00012166	นางวิไลพร ศรีทอง	201106	โรงเรียนบ้านท่าช้าง(วัฒนานคร)	๕๕	6
131	00012200	น.ส.ทิพามณี มิตรเทศ	201145	โรงเรียนบ้านท่าเกวียน	๕๕	6
132	00012214	น.ส.สมฤดี โพธิ์งาม	201125	โรงเรียนบ้านใหม่ไทยพัฒนา	๕๕	6
133	00012258	น.ส.ปิยะนุช เนินใหม่	201101	โรงเรียนชุมชนบ้านแซร์อ้อ	๕๕	6
134	00012260	นายธานี ไวยบุตร	100201	ข้าราชการบำนาญอำเภอวัฒนานคร	๕๕	6
135	00012274	นางธัญญา มานะคิด	101106	โรงเรียนบ้านสี่แยก	๕๕	6
136	00012311	นางรัชฎาพิชชา สังข์ทอง	105106	โรงเรียนบ้านวังใหม่	๕๕	6
						804

## รายชื่อสมาชิกประสภัก์ทำประกันชีวิตประจำปี 2568

ที่	ทะเบียน	ชื่อ - สกุล	หนี้สามัญ	แผน	บาท	เพิ่ม	ยอดชำระ	รวม	หมายเหตุ
1	000767	นายรัชวุฒิ มั่นคงโชคดี	-	0		5	4,950.00	5	แจ้งขอทำทุกปี
2	001837	นางรัชณี พรไทย	-	0		12	11,880.00	12	แจ้งขอทำทุกปี
3	001854	นายสมพงษ์ บึงบัว	-	0		4	3,960.00	4	แจ้งขอทำทุกปี
4	001886	นางพรรณทวิ พงษ์สร		0		10	9,900.00	10	แจ้งขอทำทุกปี
5	002179	นายไพรวลัย โภธิศรี	-	0		6	5,940.00	6	แจ้งขอทำทุกปี
6	002679	นายวินิจ ศรีสังวาลย์	-	0		5	4,950.00	5	แจ้งขอทำทุกปี
7	002717	นางพิมพ์พา จันทร์โท	-	0		5	4,950.00	5	แจ้งขอทำทุกปี
8	002733	นางภัทราวรรณ เนาวรรตน์	-	0		30	29,700.00	30	แจ้งขอทำทุกปี
9	002741	นางทองคำ ศรีสังวาลย์	-	0		5	4,950.00	5	แจ้งขอทำทุกปี
10	002982	นางณาดยา เพ็องจรัส	-	0		7	6,930.00	7	แจ้งขอทำทุกปี
11	003129	นายปิ่น อึ้งปอง	-	0		1	990.00	1	แจ้งขอทำทุกปี
12	003502	นางประนอม วงศ์จำปา	-	0		5	4,950.00	5	แจ้งขอทำทุกปี
13	003837	นายบรรลุ ดารา	-	0		20	19,800.00	20	แจ้งขอทำทุกปี
14	003838	นางดวงใจ นະตาปา	-	0		4	3,960.00	4	แจ้งขอทำทุกปี
15	004045	นางทิพา ดารา	-	0		20	19,800.00	20	แจ้งขอทำทุกปี
16	005069	นายประเสริฐ เกษมสุข	-	0		1	990.00	1	แจ้งขอทำทุกปี
17	005200	นายสิริชัย สมใจ	-	0		5	4,950.00	5	แจ้งขอทำทุกปี
18	005323	นางมณี ช่างสุวรรณ	-	0		5	4,950.00	5	แจ้งขอทำทุกปี
19	006722	นางสมปอง บาลลา	-	0		20	19,800.00	20	แจ้งขอทำทุกปี
20	007707	นายเชาวลิต ภูเดช	-	0		38	37,620.00	38	แจ้งขอทำทุกปี
21	008176	นายสนั่น บุญครุฑ	-	0		10	9,900.00	10	แจ้งขอทำทุกปี
22	016395	นางสาวกัญญาภัค จันทา	-	0		5	4,950.00	5	แจ้งเพิ่มปี 2568
23	000277	นางพิศมัย ชาวบน	358,952.42	3	2,340	2	1,980.00	5	แจ้งขอทำทุกปี
24	001773	นายประยูร อ่อนคำภา	1,923,432.12	15	11,700	10	9,900.00	25	แจ้งขอทำทุกปี
25	004358	นางพวงผกา หาญชิน	4,883,961.39	38	30,270	3	2,970.00	41	แจ้งเพิ่มปี 2568
26	004535	นางรวีวรรณ เจริญสุข	1,678,074.82	13	10,140	4	3,960.00	17	แจ้งเพิ่มปี 2568
27	005386	นางกนกวรรณ รอดคง	1,756,257.06	14	10,920	6	5,940.00	20	แจ้งขอทำทุกปี
28	005660	นายพัฒนา อินทร์กลับ	1,615,000.00	13	10,140	4	3,960.00	17	แจ้งเพิ่มปี 2568
29	006358	นายจิรศักดิ์ ศรีทองคำ	4,753,304.01	38	30,480	3	2,970.00	41	แจ้งเพิ่มปี 2568
30	009412	นายประสิทธิ์ ชื่นชม	590,540.00	5	3,900	36	35,640.00	41	แจ้งเพิ่มปี 2568

เอกสารแนบท้ายระเบียบวาระที่ 4.1.2

รายละเอียดประมาณการค่าใช้จ่ายการจัดชั้นคุณภาพลูกหนี้ (NPL) กลุ่มขาดสมาชิกภาพ

ประจำปีบัญชี 2568

สำหรับปีสิ้นสุดวันที่ 31 มกราคม พ.ศ. 2568

4.1.2

รายการ	ธ.ค.	ม.ค.	ก.พ.	มี.ค.	เม.ย.	พ.ค.	มิ.ย.	ก.ค.	ส.ค.	ก.ย.	ต.ค.	พ.ย.
ค่าเผื่อนี้สงสัยจะสูญ ยกมา 1 ธ.ค. 67 ต้นปีบัญชี	4,714,881.99	5,844,121.17										
ประมาณการหนี้สงสัยจะสูญ ณ วันสิ้นเดือน	5,844,121.17	5,821,555.77										
ประมาณการหนี้สงสัยจะสูญ เพิ่มขึ้น(ลดลง)จากเดือนก่อน	1,129,239.18	(22,565.40)	-	-	-	-	-	-	-	-	-	-
ประมาณการหนี้สงสัยจะสูญ เพิ่มขึ้น(ลดลง)จากต้นปี	1,129,239.18	1,106,673.78	1,106,673.78	1,106,673.78	1,106,673.78	1,106,673.78	1,106,673.78	1,106,673.78	1,106,673.78	1,106,673.78	1,106,673.78	1,106,673.78

\*\*\*หมายเหตุ\*\*\* เป็นการประมาณการเพื่อให้ทราบความเคลื่อนไหวของลูกหนี้ที่เป็น NPL อันส่งผลกระทบต่อผลการดำเนินงาน (กำไรสุทธิประจำปี) ของสหกรณ์

ตามประกาศนายทะเบียนสหกรณ์ ว่าด้วยการจัดชั้นคุณภาพลูกหนี้เงินกู้และการเผื่อนี้สงสัยจะสูญ พ.ศ. 2567



สหกรณ์ออมทรัพย์ครูสระแก้ว จำกัด  
 กระจายทำการจัดชั้นคุณภาพลูกหนี้และการเผื่อหนี้สงสัยจะสูญ (ลูกหนี้ขาดสมาชิกภาพ)

วันที่ 31 มกราคม พ.ศ. 2568

ลำดับ	ชื่อ - สกุล	เลข ประจำตัว สมาชิก	ประเภท เงินกู้		ยอดคงเหลือ		วันสุดท้ายที่ชำระเงิน			จน.งวด ค้าง ณ 30 พ.ย.67	จน.งวด ค้าง ณ 31 ม.ค. 68	ต้นเงินที่ต้องตั้งค่าเผื่อหนี้สงสัยจะสูญ			ดอกเบี้ยที่ค้างชำระ หนี้สงสัยจะสูญ
					ต้นเงิน	ดอกเบี้ยค้าง-ระงับการ รับชำระได้	วันที่	ต้นเงิน	ดอกเบี้ย			ต่ำกว่ามาตรฐาน	สงสัย	สงสัยจะสูญ	
												ค้าง 4 - 6 งวด	ค้าง 7 - 12 งวด	ค้าง 13 งวดขึ้นไป	
1	นายบัญญัติ นิยมสิทธิ์	000479	สส	สามัญ	194,428.36	-	31-ม.ค.-68	5,936.52	1,063.48	13				194,428.36	
2	นายวินัย เกียรประเสริฐ	003490	สป	สามัญ	1,556,993.41	-	31-ม.ค.-68	10,743.08	6,656.92	4		1,556,993.41			-
			สส	สามัญ	233,054.25	-	31-ม.ค.-68	1,355.82	1,244.18	4		233,054.25			-
3	นางบุญญาพร ฐานพงศ์	004452	สป	สามัญ	2,192,491.70	-	31-ม.ค.-68	6,661.96	9,338.04	4		2,192,491.70			-
4	นางสาวธัญญา อ่อนสว่าง	005337	สป	สามัญ	2,301,280.75	-	31-ม.ค.-68	4,241.18	9,763.82	7			2,301,280.75		-
5	น.ส.มณีวรรณ ไทยวัชร	006235	สป	สามัญ	5,999.52	324.85	3-ม.ค.-68	472.60	27.40	10				5,999.52	-
			ฉฉ	ลูกเงิน	73,821.65	27.47	3-ม.ค.-68	2,676.04	323.96	10				73,821.65	-
6	นายอุทัย ดิษฐ์รัมย์	009230	สป	สามัญ	1,113,912.34	-	31-ม.ค.-68	2,260.51	4,739.49	5		1,113,912.34			-
			สส	สามัญ	182,718.36	-	31-ม.ค.-68	1,000.00	975.12	4		182,718.36			-
7	นายพรม อยู่วัฒนา	010795	สป	สามัญ	114,640.03	-	31-ม.ค.-68	2,502.60	497.40	11			114,640.03		-
8	น.ส.ยุวณี มาลัยรัมย์	011700	สป	สามัญ	1,127,332.76	-	31-ม.ค.-68	7,580.94	4,819.06	5		1,127,332.76			-
			สส	สามัญ	217,576.52	-	31-ม.ค.-68	1,437.54	1,162.46	5		217,576.52			-
9	น.ส.กัมทิสา ลายศรี	011781	สป	สามัญ	4,197,959.78	35,125.35	31-ม.ค.-68	0.00	21,100.00	4	2	4,197,959.78			-
10	น.ส.ประนอม สดศรี	011828	สป	สามัญ	2,134,863.39	6,068.85	31-ม.ค.-68	0.00	9,841.16	8	2		2,134,863.39		-
			สส	สามัญ	187,595.44	-	31-ม.ค.-68	999.00	1,001.00	6		187,595.44			-
11	น.ส.เนตรดาว สดขุนทด	012036	สป	สามัญ	179,961.46	-	31-ม.ค.-68	2,226.41	773.59	4		179,961.46			-
			สส	สามัญ	256,394.46	-	31-ม.ค.-68	1,630.47	1,369.53	8		256,394.46			-
12	นายปิยพงษ์ ศรีรัมย์	013407	สป	สามัญ	9,349.46	-	31-ม.ค.-68	2,090.00	48.57	5		9,349.46			-
13	น.ส.ศศิวรรณ จันทบุง	013543	สป	สามัญ	686,249.70	-	31-ม.ค.-68	2,077.23	2,922.77	6		686,249.70			-
14	นางพรรีรา หล้าบุคา	013571	สป	สามัญ	682,157.74	8,574.20	30-พ.ย.-67	-	-	6	2		682,157.74		-
รวมต่อหน้า					17,648,781.08	50,120.72		55,891.90	77,667.95			11,885,195.18	5,569,157.54	194,428.36	-

ลำดับ	ชื่อ - สกุล	เลขประจำตัวสมาชิก	ประเภทเงินกู้		ยอดคงเหลือ		วันสุดท้ายที่ชำระเงิน			จน.งวด ค่าง ฅ 30 พ.ย.67	จน.งวด ค่าง ฅ 31 ม.ค. 68	ต้นเงินที่ต้องตั้งค่าเผื่อนี้สงสัยจะสูญ			ดอกเบี้ยที่ค้างคณค	
					ต้นเงิน	ดอกเบี้ยค้าง-ระงับการ รับรู้อายได้	วันที่	ต้นเงิน	ดอกเบี้ย			ต่ำกว่ามาตรฐาน	สงสัย	สงสัยจะสูญ		หนี้สงสัยจะสูญ
15	นางสาวฉวีชา มีสุวรรณค์	013887	สป	สามัญ	201,335.01	-	31-ม.ค.-68	2,273.18	1,226.82	9	1		201,335.01		-	
16	น.ส.กนกภรณ์ สมพงษ์	014016	สป	สามัญ	330,211.74	-	31-ม.ค.-68	1,591.11	1,408.89	5			330,211.74		-	
17	น.ส.ภัศราภรณ์ พงษ์สมร	014277	สป	สามัญ	209,623.60	-	31-ม.ค.-68	1,105.22	894.78	5			209,623.60		-	
18	น.ส.ภัศราภรณ์ วิลานันท์	014424	สป	สามัญ	392,192.12	1,675.21	31-ม.ค.-68	2,329.22	1,670.78	8	1		392,192.12		-	
19	นางขนิษฐา ประทุมอาจ	014474	สป	สามัญ	303,894.84	-	31-ม.ค.-68	1,702.39	1,297.61	4			303,894.84		-	
<b>รวมต่อหน้า</b>					<b>1,437,257.31</b>	<b>50,120.72</b>							<b>843,730.18</b>	<b>593,527.13</b>	<b>-</b>	<b>-</b>
<b>รวมเป็นจำนวนเงินทั้งสิ้น</b>					<b>19,086,038.39</b>	<b>100,241.44</b>							<b>12,728,925.36</b>	<b>6,162,684.67</b>	<b>194,428.36</b>	<b>-</b>
อัตราค่าเผื่อนี้สงสัยจะสูญ												20%	50%	100%	100%	
จำนวนเงินที่ต้องตั้งค่าเผื่อนี้สงสัยจะสูญ												<b>2,545,785.07</b>	<b>3,081,342.34</b>	<b>194,428.36</b>	<b>-</b>	

ดอกเบี้ย  
ถูกหนี้เงินกู้  
เงินให้กู้  
ค้างรับ

**สรุปผลการตรวจสอบและข้อสังเกต**

การค่าเผื่อนี้สงสัยจะสูญสำหรับสหกรณ์ออมทรัพย์และสหกรณ์เครดิตยูเนี่ยนที่เรียกเก็บเงินงวดชำระหนี้จากสมาชิก โดยการหักจากเงินได้ ฅ ที่จ่าย พ.ศ. 2567 ลงวันที่ 25 กรกฎาคม 2567 ซึ่งเป็นแนวทางปฏิบัติเพิ่มเติมจากระเบียบนายทะเบียนสหกรณ์ ว่าด้วยการบัญชีของสหกรณ์และกลุ่มเกษตรกร พ.ศ. 2563 ลงวันที่ 1 กันยายน 2563 จนกว่ากฎกระทรวง ว่าด้วยการจัดชั้นสินทรัพย์และการกันเงินสำรอง จะมีผลใช้บังคับ

ตามข้อ 19 ของประกาศนายทะเบียนฯ เรื่องการประมาณการค่าเผื่อนี้สงสัยจะสูญสำหรับสหกรณ์ออมทรัพย์และสหกรณ์เครดิตยูเนี่ยนที่เรียกเก็บเงินงวดชำระหนี้จากสมาชิก โดยการหักจากเงินได้ ฅ ที่จ่าย พ.ศ. 2567 ลงวันที่ 25 กรกฎาคม 2567 และตามมติคณะกรรมการดำเนินการชุดที่ 31 ครั้งที่ 14/2567 วันที่ 28/11/67

จำนวนค่าเผื่อนี้สงสัยจะสูญ - ทั้งสิ้น	5,821,555.77
หัก ค่าเผื่อนี้สงสัยจะสูญ - ก่อนปรับปรุงบัญชี ฅ 30/11/2567	(4,714,881.99)
ค่าเผื่อนี้สงสัยจะสูญเพิ่ม(ลด)	1,106,673.78
ประมาณการค่าเผื่อนี้สงสัยจะสูญร้อยละ 40 ตามข้อ 19 ของประกาศนายทะเบียนฯ	40%
ค่าเผื่อนี้สงสัยจะสูญที่ประมาณการ มกราคม 2568	442,669.51
<b>สรุปค่าเผื่อนี้สงสัยจะสูญ</b>	
ค่าเผื่อนี้สงสัยจะสูญ ฅ 30/11/67	4,714,881.99
บวก ประมาณการค่าเผื่อนี้สงสัยจะสูญ	442,669.51
ค่าเผื่อนี้สงสัยจะสูญ ฅ 31/01/2568	5,157,551.50

สหกรณ์ออมทรัพย์ครูสระแก้ว จำกัด

ลูกหนี้ขาดสมาชิกภาพ (11415005)

ณ วันที่ 31 มกราคม 2568

ลำดับ	ทะเบียน	ผู้ทำสัญญา	สัญญา		คงเหลือ ณ 31/12/67	สรุปค้าง	มาตรฐาน ไม่ค้าง	มาตรฐาน ราย	ต่ำกว่ามาตรฐาน ราย	สงสัย ราย	สงสัยจะสูญ ราย
						ปี 2567					
<b>(1)กลุ่มขาดสมาชิกภาพไม่ปรับโครงการสร้างหนี้</b>											
1	002266	นายไพบุลย์ บุญศรี	สป	สป5402836	385,312.60		385,312.60	1			
2	004854	นายสัมพันธ์ พงสาปาน	สป	สป5601894	584,881.21		584,881.21	2			
			สส	สส5601027	172,214.00	172,214.00					
3	005016	นางสาวฐกรรณ กองจินดา	สส	สส5601321	32,282.80		32,282.80	3			
4	006407	นายสมพร พงกษาพิศุด	สป	สป5403242	533,633.49		533,633.49	4			
5	006923	นายวิชนทร์ ยกดีด	สป	สป6000547	1,344,124.57	1	1,344,124.57	1			
			สส	สส5601994	220,000.00		220,000.00	5			
6	007532	นางฉัฐภัสสร ผดุงเจริญ	สป	สป5501715	317,405.45	1	317,405.45	2			
7	007976	นางนริรัตน์ ท่าเนียม	สป	สป5302297	244,474.49		244,474.49	6			
8	009515	นางมนฤทัย แสงสุข	สส	สส5600823	180,021.46		180,021.46	7			
9	009528	นางชนันท์พร เชื้อปิ่น	สส	สส5603477	148,665.59		148,665.59	8			
10	010025	นางพัชรินทร์ โทษยามานนท์	สส	สส5602293	222,336.58	1	222,336.58	3			

ลำดับ	ทะเบียน	ผู้ทำสัญญา	สัญญา		คงเหลือ ณ 31/12/67	สรุปค้าง	มาตรฐาน	รายการ	มาตรฐาน	ต่ำกว่ามาตรฐาน	รายการ	สงสัย			สงสัยจะสูญ
						ปี 2567	ไม่ค้าง		ค้าง 1 - 3 งวด			ค้าง 4 - 6 งวด	ค้าง 7 - 12 งวด	ค้าง 13 งวด ขึ้นไป	
11	010177	นางสาวศศิสุธาภัทร์ ธนสพัฒน	สส	สส5602702	51,747.85		51,747.85	9							
12	011023	นายรังษี เวียงวิเศษ	สป	สป5601040	140,709.82		140,709.82	10							
			สส	สส5600655	186,665.96		186,665.96								
13	011303	นางสาวมยุรี พงษ์อภา	สป	สป5702298	297,370.01		297,370.01	11							
14	011316	นายอัฐรุพล สังข์โชติพงศ์	สป	สป5601528	556,258.02		556,258.02	12							
			สส	สส5601587	187,000.00		187,000.00								
15	011561	นายประยงค์ อู้อุโพธิ์กลาง	สป	สป5602518	158,247.84		158,247.84	13							
16	012100	นางอำพันธ์ รัตมี	สส	สส5603070	217,563.00		217,563.00	14							
17	012137	นางกชนันท์ กล้าเกิดผล	สป	สป5903274	121,130.42		121,130.42	15							
18	012365	นางวนิดา วันสาสิบ	สป	สป5700999	114,014.55		114,014.55	16							
19	012533	นางสาวพิมพ์มณี พัทธประคิษฐ์	สป	สป5603207	266,944.21	1			266,944.21	4					
20	012744	นางเบญจมาศ นະริศรี	สป	สป6100047	1,054,176.56		1,054,176.56	17							
21	012994	นายณกรณ์ เรืองยศ	สป	สป6204926	1,146,912.79	1			1,146,912.79	5					
22	003390	นายพินิจ โพธิ์คิลก(ปรับ29/8/2565)	สป	สป6002182	1,289,817.28	3			1,289,817.28	6					
			สส	สส5600077	238,000.00	2		238,000.00							
23	011647	นางสาวพจนี อินทสนธิ	สป	สป5801135	376,730.25	2			376,730.25	7					
24	013497	นางอุบลวรรณ เกษนุรมย์	สป	สป6301560	1,131,509.67	1			1,131,509.67	8					

ลำดับ	ทะเบียน	ผู้ทำสัญญา	สัญญา		คงเหลือ ณ 31/12/67	สรุปค้าง	มาตรฐาน		มาตรฐาน		ต่ำกว่ามาตรฐาน		สงสัย		สงสัยจะสูญ
						ปี 2567	ไม่ค้าง	ราย	ค้าง 1 - 3 งวด	ราย	ค้าง 4 - 6 งวด	ราย	ค้าง 7 - 12 งวด	ราย	ค้าง 13 งวด ขึ้นไป
25	000975	นางพัชรา พวงษ์สัตย์	สป	สป5601005	412,362.50	3			412,362.50	9					
			สส	สส5600859	254,975.80		254,975.80	18							
26	013913	นายวานูวัตต์ วิรุฬพัฒน์	สป	สป6400160	1,230,263.21	1			1,230,263.21	10					
27	013612	นางสาวกฤษณา ราชสมบัติ	สป	สป6304325	1,209,593.01			1,209,593.01	19						
28	011390	นางสาวมณีรัตน์ ตำราญสุข	สส	สส5603148	122,000.00			122,000.00	20						
29	011377	นายจักรกริช ชำนาญเอื้อ	สส	สส5600088	83,400.57	1			83,400.57	11					
30	012144	นายอนันต์ แอปจิ่งหรีด	สป	สป6302877	148,664.41	2			148,664.41	12					
31	013773	นางสาวอัญชลี เทพจันดา	สป	สป6403134	1,297,523.97			1,297,523.97	21						
32	012241	นายรัช ไชยประทุม	สป	สป6500322	1,176,190.78			1,176,190.78	22						
			สส	สส5602824	276,731.62	3		276,731.62	13						
			สด	สด6500128	9,028.42		9,028.42	23							
33	012479	นางสาวแสงจันทร์ สดขุนทด	สป	สป6501587	177,939.34	2			177,939.34	14					
34	011572	นายชาญยุทธ สาโยธา	สป	สป6303145	831,403.50			831,403.50	24						
			สส	สส5601716	277,000.00	1		277,000.00	15						
35	013591	นางสาวบุญพิทักษ์ บัวใหญ่	สป	สป6300753	917,863.84	3			917,863.84	16					
36	015116	นางสาวศศิรดา พรหมเจดีย์	สป	สป6500472	368,794.61	2			368,794.61	17					
37	014335	นายปิยะณัฐ จันทร	สป	สป6403945	1,112,849.67			1,112,849.67	25						
38	013235	นางสุมาลย์ ยศพล	สป	สป6303775	1,247,283.56			1,247,283.56	26						
39	014151	นางสาวชนาภรณ์ บัดโต	สป	สป6502419	310,733.31				310,733.31	18					

ลำดับ	ทะเบียน	ผู้ทำสัญญา	สัญญา		คงเหลือ ณ 31/12/67	สรุปค้าง	มาตรฐาน		มาตรฐาน		ต่ำกว่ามาตรฐาน		สงสัย		สงสัยจะสูญ
						ปี 2567	ไม่ค้าง	ราย	ค้าง 1 - 3 งวด	ราย	ค้าง 4 - 6 งวด	ราย	ค้าง 7 - 12 งวด	ราย	ค้าง 13 งวด ขึ้นไป
40	012600	นายพิทักษ์ ประเสริฐ	สป	สป6501796	274,115.80				274,115.80	19					
41	012746	นายวัฒนา รวีวรรณ	สป	สป6302864	984,791.03		984,791.03	27							
42	013757	นางรัตนาพร ไกรหิน	สป	สป6600680	316,312.61				316,312.61	20					
43	012386	นางวารุณีย์ ฤาษะเดช	สป	สป6600931	3,283,410.85		3,283,410.85	28							
44	014352	นายปิยะ ดอกกลาง	สป	สป6500534	982,715.05		982,715.05	29							
45	014230	นางสาวปิยนุช คำนเจริญ	สป	สป6600707	381,891.13		381,891.13	30							
					<b>29,607,989.06</b>		<b>18,480,026.44</b>		<b>11,127,962.62</b>		-		-		-

(2)กลุ่มขาดสมาชิกภาพปรับโครงสร้างหนี้โดยผู้กู้

46	011986	นางสาวรารวรรณ สร้างวัด	สป	สป6002785	1,630,434.95	2			1,630,434.95	21					
			สส	สส5600522	199,400.00	2			199,400.00						
47	012001	นายวีรพันธุ์ คำนึ่ง	สป	สป5600687	5,622.03		5,622.03	31							
48	012508	นายประสพสุข ชุ่มกลาง	สป	สป5800779	1,450,093.40	2			1,450,093.40	22					
			สส	สส5603090	168,229.81	2			168,229.81						
49	013882	นางพจวรรณ ชาญเชาว์	สป	สป6103185	310,471.36		310,471.36	32							
50	006525	นายชนดล โสธิฤทธิ์	สป	สป6102420	2,275,682.65	1			2,275,682.65	23					
		วันที่ 25 กรกฎาคม 2562	สส	สส5601600	235,000.00	1			235,000.00	24					
51	012067	นางอินทวา อารีอุ	สป	สป5701342	222,478.41		222,478.41	33							

ลำดับ	ทะเบียน	ผู้ทำสัญญา	สัญญา		คงเหลือ ณ 31/12/67	สรุปค้าง	มาตรฐาน		มาตรฐาน		ต่ำกว่ามาตรฐาน		สงสัย		สงสัยจะสูญ	
						ปี 2567	ไม่ค้าง	ราย	ค้าง 1 - 3 งวด	ราย	ค้าง 4 - 6 งวด	ราย	ค้าง 7 - 12 งวด	ราย	ค้าง 13 งวด ขึ้นไป	ราย
52	000913	นายจรัส ขอร่วมกลาง	สป	สป6102466	1,992,709.27	3			1,992,709.27	25						
			สส	สส5601996	229,603.09	3			229,603.09							
53	011667	นางสาวกัญญ์ฉิฉิน แก้วพิมพ์พา	สป	สป6100066	124,830.95	1			124,830.95	26						
54	000305	นางมณีวรรณ ศรีจันทร์	สก	สก6000001	2,664,010.32	2			2,664,010.32	27						
			สส	สส5600669	225,196.00	2			225,196.00							
55	013364	นายเอกวัฒน์ บุญใบ	สป	สป5904715	457,338.19		457,338.19	34								
56	006557	นางมนสิณี พิมพ์แพทย์	สป	สป6003432	1,964,571.63		1,964,571.63	35								
			สส	สส5600117	136,645.43		136,645.43									
57	012757	นางอینگานต์ สิทธิจันทร์	สป	สป6003683	1,990,423.52	1			1,990,423.52	28						
58	013323	นางพัชนี กรวยทอง	สป	สป6203555	219,061.57	1			219,061.57	29						
59	013075	นางนฤา โคตรจันทร์	สป	สป6103976	2,738,668.39	3			2,738,668.39	30						
60	012216	นายสุภชาติ จิตรพล	สป	สป6203118	135,026.44		135,026.44	36								
61	012143	นายประสิทธิ์ ผ่องสุข	สป	สป6204212	137,336.58		137,336.58	37								
62	010641	นางสุวาทิ โพธิ์นาง	สส	สส5603036	9,349.01		9,349.01	38								
63	012477	นางยุพิน เรืองปาน	สป	สป6301725	163,756.71		163,756.71	39								
64	012145	นายสันติ นกเขาเทศ	สป	สป6302876	110,224.92	1			110,224.92	31						
65	013077	นายพี กุลพัฒน์	สป	สป6300973	886,291.19	2			886,291.19	32						





ลำดับ	ทะเบียน	ผู้ทำสัญญา	สัญญา		คงเหลือ ณ 31/12/67	สรุปค้าง	มาตรฐาน	มาตรฐาน	ต่ำกว่ามาตรฐาน	สงสัย			สงสัยจะสูญ		
						ปี 2567	ไม่ค้าง			ราย	ค้าง 1 - 3 งวด	ราย	ค้าง 4 - 6 งวด	ราย	ค้าง 7 - 12 งวด
79	008369	น.ส.อ้อยใจ แซ่ตั้ง	สป	สป5801877	156,398.41		156,398.41	50							
			สส	สส5602031	93,674.30		93,674.30								
80	008409	นายชลิต หุ่นประการ	สป	สป5400563	270,952.19		270,952.19	51							
81	012098	นางภคินีญา มโนขมภู	สป	สป5700729	37,687.16	1		37,687.16	36						
			สส	สส5602812	117,451.16		117,451.16	52							
82	013672	น.ส.พิทยวีภา ปิยจิตต์วรพล	สป	สป6002716	154,316.89			154,316.89	37						
83	012725	นางพัทธนันท์ มานะดี	สป	สป6200955	2,178,238.28	3		2,178,238.28	38						
84	011428	น.ส.ทรรศน์พร แดงอ่อน	สป	สป6101860	200,436.74	2		200,436.74	39						
85	015746	นายวีระยุทธ โลกศ	สป	สป6601175	472,715.02		472,715.02	53							
			สค	สค6600179	43,983.43		43,983.43								
86	014039	นายวีระพงษ์ อุทะลา	สป	สป6403886	1,456,329.37		1,456,329.37	54							
87	010598	นายปิยะ การเจริญ	สส	สส5602469	67,925.51		67,925.51	55							
					7,946,617.19		3,550,394.64	4,396,222.55		-		-		-	

(4)กลุ่มขาดสมาชิกภาพตั้งค่าเผื่อหนี้สงสัยจะสูญ

88	011700	นางสาวยุวณี มาลัยรัมย์	สป	สป6100748	1,127,332.76	5			1,127,332.76	1					
			สส	สส560855	217,576.52	5			217,576.52						

ลำดับ	ทะเบียน	ผู้ทำสัญญา	สัญญา		คงเหลือ ณ 31/12/67	สรุปค้าง	มาตรฐาน		มาตรฐาน		ต่ำกว่ามาตรฐาน		สงสัย		สงสัยจะสูญ	
						ปี 2567	ไม่ค้าง	ราย	ค้าง 1 - 3 งวด	ราย	ค้าง 4 - 6 งวด	ราย	ค้าง 7 - 12 งวด	ราย	ค้าง 13 งวด ขึ้นไป	ราย
89	000479	นายบัญญัติ นิยมสิทธิ์	สป	สป5803065	583,086.02		583,086.02	56								
			สส	สส5602043	194,428.36	13									194,428.36	1
90	005337	นางสาวชนัญญา อ่อนสว่าง	สป	สป6004100	2,301,280.75	7							2,301,280.75	1		
91	013407	นายปิยพงษ์ ศรีรัมย์	สป	สป5903836	9,349.46	5					9,349.46	2				
92	010795	นายพราหม อยู่วัฒนา	สป	สป5902190	114,640.03	11							114,640.03	2		
93	009230	นายอุทัย ดิษฐ์รัมย์	สป	สป5802525	1,113,912.34	5					1,113,912.34	3				
			สส	สส5602736	182,718.36	4					182,718.36					
94	013571	นางพรธีรา หล้าบุคคา	สป	สป6000493	682,157.74	5							682,157.74	3		
95	006235	นางมณีวรรณ ไทยวัช	สป	สป6102773	73,821.65	10							73,821.65	4		
			ฉฉ	ฉฉ6100541	5,999.52	10							5,999.52			
96	003490	นายวินัย เกียรประเสริฐ	สป	สป6002486	1,556,993.41	4					1,556,993.41	4				
			สส	สส5601907	233,054.25	4					233,054.25					
97	014277	นางสาวภัศราภรณ์ พงษ์สมร	สป	สป6101402	209,623.60	5					209,623.60	5				
98	013887	นางสาวณัชชา มีสุวรรณค์	สป	สป6204323	201,335.01	8							201,335.01	5		
99	012036	นางสาวเนตรดาว สดขุนทด	สป	สป6401175	179,961.46	4					179,961.46	6				
			สส	สส5601213	256,394.46	8							256,394.46	6		
100	014474	นางขนิษฐา ประทุมอาจ	สป	สป6401713	303,894.84	4					303,894.84	7				

ลำดับ	ทะเบียน	ผู้ทำสัญญา	สัญญา		คงเหลือ ณ 31/12/67	สรุปค้าง	มาตรฐาน		มาตรฐาน	ต่ำกว่ามาตรฐาน		สงสัย		สงสัยจะสูญ		
						ปี 2567	ไม่ค้าง	ราย	ค้าง 1 - 3 งวด	ราย	ค้าง 4 - 6 งวด	ราย	ค้าง 7 - 12 งวด	ราย	ค้าง 13 งวด ขึ้นไป	ราย
101	011828	นางสาวประนอม สดศรี	สป	สป6002772	2,134,863.39	6						2,134,863.39	7			
			สส	สส5600520	187,595.44	6				187,595.44	8					
102	014016	นางสาวกนกภรณ์ สมพงษ์	สป	สป6400392	330,211.74	5					330,211.74	9				
103	004452	นางบุญญาพร ฐานพงศ์	สป	สป6003980	2,192,491.70	4					2,192,491.70	10				
			สส	สส5601358	214,410.95	2			214,410.95	40						
104	014424	นางสาวภัศราภรณ์ วิลานันท์	สป	สป6304374	392,192.12	8						392,192.12	8			
105	013543	นางสาวศศิธรณ จันทยุง	สป	สป5904828	686,249.70	6					686,249.70	11				
106	011781	นางสาวกัญทิสา ลายศรี	สป	สป6601634	4,197,959.78						4,197,959.78	12				
					19,883,535.36		583,086.02		214,410.95		12,728,925.36		6,162,684.67		194,428.36	
<b>รวมลูกหนี้ขาดสมาชิกภาพ (คงเหลือจำนวน 106 ราย)</b>					<b>83,279,745.49</b>	<b>-</b>	<b>31,158,590.96</b>	<b>56</b>	<b>33,035,116.14</b>	<b>40</b>	<b>12,728,925.36</b>	<b>12</b>	<b>6,162,684.67</b>	<b>8</b>	<b>194,428.36</b>	<b>1</b>

**หมายเหตุ* เงินให้กู้แก่สมาชิกฉุกเฉิน (ฉฉ)	5,999.52
เงินให้กู้แก่สมาชิกสามัญ (สป/ปลจ)	74,470,849.92
เงินกู้โครงการแก้ไขปัญหาหนี้สินแก่สมาชิก (สก)	2,664,010.32
เงินให้กู้สวัสดิการเพื่อความมั่นคง (สส)	6,085,873.88
เงินให้กู้โครงการรวมหนี้เป็นสุข	-
เงินให้กู้สวัสดิการเอทีเอ็มดำรงชีพ (สด)	53,011.85
<b>รวมทั้งสิ้น</b>	<b>83,279,745.49</b>

กลับไปสู่ระเบียบวาระที่ 4.1.2







### สนกรณออมทรัพย์นครสวรรค์ จำกัด

สนกรณออมทรัพย์นครสวรรค์ จำกัด

Lib [Less] New [F2] Open [F8] Save [F9]

Report Password Apps LogOff

#### ระบบสินเชื่อ - ตารางการชำระเงิน

สินเชื่อ

อ. ศิริโชค / ของปรกรณ์ 11314

ประเภทการกู้	เงินกู้ส่วนบุคคลค่าประ	จำนวนวันในรอบปี:	0	วันที่เริ่มสัญญา:	01/02/2568
จำนวนเงินที่กู้	1,664,823.38	อัตรา ค/บ:	5.00	วันที่เรียกเก็บ:	28/02/2568
แบบการชำระ	ต้น+ดอกเบี้ยทั้งหมด	จำนวนงวด:	408	งวดชำระ:	8,500.00
วิธีประมาณการดอกเบี้ย	ดอกเบี้ยเฉลี่ย 1 เดือน	ไม่เลือกแบบอัตรา	%อัตราก้าวหน้า	0.00	ชำระ/งวด

ตารางการชำระเงิน

พิมพ์ตาราง

Gen ตารางการชำระ

ประมาณการดอกเบี้ย

นำมดู

โอนหนี้ให้คู่ค้า

งวด	วันที่ชำระ	จำนวน(วัน/เดือน)	ชำระต้น	ชำระ ค/บ	รวมชำระ	คงเหลือ
188	30/09/2583	1	3,401.81	5,098.19	8,500.00	1,220,163.88
189	31/10/2583	1	3,415.99	5,084.01	8,500.00	1,216,747.89
190	30/11/2583	1	3,430.22	5,069.78	8,500.00	1,213,317.67
191	31/12/2583	1	3,444.51	5,055.49	8,500.00	1,209,873.16
192	31/01/2584	1	3,458.87	5,041.13	8,500.00	1,206,414.29
193	28/02/2584	1	3,473.28	5,026.72	8,500.00	1,202,941.01
194	31/03/2584	1	3,487.75	5,012.25	8,500.00	1,199,453.26
195	30/04/2584	1	3,502.28	4,997.72	8,500.00	1,195,950.98
196	31/05/2584	1	3,516.88	4,983.12	8,500.00	1,192,454.10
197	30/06/2584	1	3,531.53	4,968.47	8,500.00	1,188,962.57
198	31/07/2584	1	3,546.24	4,953.76	8,500.00	1,185,476.33
199	31/08/2584	1	3,561.02	4,938.98	8,500.00	1,181,995.31
200	30/09/2584	1	3,575.86	4,924.14	8,500.00	1,178,519.45
201	31/10/2584	1	3,590.76	4,909.24	8,500.00	1,174,528.69
202	30/11/2584	1	3,605.72	4,894.28	8,500.00	1,171,022.97
203	31/12/2584	1	3,620.74	4,879.26	8,500.00	1,167,402.23
204	31/01/2585	1	3,635.83	4,864.17	8,500.00	1,163,766.40
			1,664,823.38	1,756,714.67	3,461,558.25	

802





### สหกรณ์ออมทรัพย์นครสวรรค์ จำกัด

สหกรณ์ออมทรัพย์นครสวรรค์ จำกัด

Link Home New [F2] Open [F8] Save [F9]

Report Password Apps Log Off

#### ระบบสินเชื่อ - ตารางการชำระเงิน

##### สินเชื่อ

ขอกู้เงิน	ประเภทการกู้:	เงินกู้สามัญใช้คนค้าประ	จำนวนรับในรอบปี:	0	วันที่เริ่มสัญญา:	01/02/2568
ขอเพิ่มวงเงิน ATM	จำนวนเงินที่กู้:	1,664,823.38	<input type="checkbox"/> อัตรา ค/บ:	5.00	วันที่เริ่มกับ:	28/02/2568
อนุมัติใบคำขอกู้	แบบการชำระ:	ค้ำ+ดอกเบี้ยทุกงวด	จำนวนงวด:	408	<input type="checkbox"/> งวดชำระ:	8,500.00
	วิธีประมาณการดอกเบี้ย:	ดอกเบี้ยเฉลี่ย 1 เดือน	<input type="checkbox"/> ไม่เลือกแบบอัตรา	%อัตราค่าทวง:	0.00	ชำระ/งวด

##### ตารางการชำระเงิน

งวด เลข	วันที่ชำระ 31/09/2568	จำนวน(วัน/เดือน)	พิมพ์ตาราง				Gen ตารางการชำระ	
			ชำระต้น	ชำระ ค/บ	รวมชำระ	คงเหลือ		
249	31/10/2588	1	4,383.94	4,116.06	8,500.00	983,471.90		
250	30/11/2588	1	4,402.21	4,097.79	8,500.00	979,069.69		
251	31/12/2588	1	4,420.55	4,079.45	8,500.00	974,649.14		
252	31/01/2589	1	4,438.97	4,061.03	8,500.00	970,210.17		
253	28/02/2589	1	4,457.46	4,042.54	8,500.00	965,752.71		
254	31/03/2589	1	4,476.04	4,023.96	8,500.00	961,276.67		
255	30/04/2589	1	4,494.69	4,005.31	8,500.00	956,781.98		
256	31/05/2589	1	4,513.41	3,986.59	8,500.00	952,268.57		
257	30/06/2589	1	4,532.22	3,967.78	8,500.00	947,736.35		
258	31/07/2589	1	4,551.10	3,948.90	8,500.00	943,185.25		
259	31/08/2589	1	4,570.07	3,929.93	8,500.00	938,615.18		
260	30/09/2589	1	4,589.11	3,910.89	8,500.00	934,026.07		
261	31/10/2589	1	4,608.23	3,891.77	8,500.00	929,417.84		
262	30/11/2589	1	4,627.43	3,872.57	8,500.00	924,790.41		
263	31/12/2589	1	4,646.71	3,853.29	8,500.00	920,143.70		
264	31/01/2590	1	4,666.07	3,833.93	8,500.00	915,477.63		
265	28/02/2590	1	4,685.51	3,814.49	8,500.00	910,792.12		
			1,664,823.38	1,799,714.81	3,464,538.25			

85 ๗



A.2.1

บันทึกข้อความ

วันที่ 12 เดือน กุมภาพันธ์ พ.ศ. 2568

เรื่อง ขอบปรับโครงสร้างหนี้

เรียน ประธานกรรมการสหกรณ์ออมทรัพย์ครูสระแก้ว จำกัด

สิ่งที่ส่งมาด้วย 1. หนังสือยินยอมของผู้ค้าประกันในการปรับโครงสร้างหนี้ จำนวน 1 ชุด

ข้าพเจ้า นายศิริกร อินทผลุ สมาชิกเลขทะเบียน 135A3  
สังกัดโรงเรียน 815600 อำเภอ วิเศษมณี จังหวัดสระแก้ว  
โทรศัพท์ 095-227263 สมาชิกกลุ่มพันสภาพการเป็นสมาชิกและไม่ได้รับเงินเดือน

ขอแสดงความนับถือ

  
(นายศิริกร อินทผลุ)

ความเห็นรองผู้จัดการ.....เห็นควรนำเสนอคณะกรรมการดำเนินการ

  
(นางชวนชื่น น้าเหนือ)

ความเห็นผู้จัดการ.....เห็นควรนำเสนอคณะกรรมการดำเนินการ

  
(นางวิวรรณ เจริญสุข)

ความเห็นประธานกรรมการ.....อนุมัติ

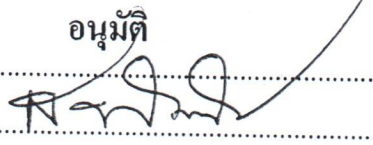
  
(นายสมพร พิลาสันต์)

ประธานกรรมการสหกรณ์ออมทรัพย์ครูสระแก้ว จำกัด

หนังสือแนบท้ายสัญญา

เขียนที่.....

วันที่ 11 เดือน กุมภาพันธ์ พ.ศ. ๒๕๖๘

เรื่อง ปรับโครงสร้างหนี้

เรียน คณะกรรมการดำเนินการสหกรณ์ออมทรัพย์ครูสระแก้ว จำกัด

1. ข้าพเจ้า ทวีศักดิ์ สอนวิชา.....เลขทะเบียน 13043 สังกัด.....

อำเภอ.....จังหวัดสระแก้ว มีเงินได้รายเดือน ๗ ละ.....บาท ข้าพเจ้าได้กู้เงินจากสหกรณ์ โดยมีรายละเอียดดังนี้

ประเภทสัญญา	ลงวันที่	จำนวนที่กู้ (บาท)	หนี้คงเหลือ (บาท) ณ วันที่ 17/2/2568
ฉฉ ๖๑/188๘	๒/10/๒๐๖๓	๑๕๑๐,๐๐๐	๖๘๖,๒๑๑,๕๐

ข้าพเจ้าขอปรับโครงสร้างหนี้โดยขอผ่อนส่งชำระค่าหุ้น เงินต้นและดอกเบี้ยเงินกู้ทุกประเภท เป็นเดือนละ 1000 เนื่องจาก.....

ขอแสดงความนับถือ

(ลายเซ็นและชื่อ: ทวีศักดิ์ สอนวิชา)

ข้าพเจ้าผู้ค้าประกันรับทราบและยินยอมให้.....ปรับโครงสร้างหนี้โดยลงลายมือชื่อไว้เป็นหลักฐานต่อหน้าพยาน

ลงชื่อ.....ผู้ค้าประกัน (ลายเซ็นและชื่อ: ทวีศักดิ์ สอนวิชา)

ลงชื่อ.....ผู้ค้าประกัน (.....)

ลงชื่อ.....ผู้ค้าประกัน (ลายเซ็นและชื่อ: ทวีศักดิ์ สอนวิชา)

ลงชื่อ.....ผู้ค้าประกัน (.....)

ลงชื่อ.....ผู้ค้าประกัน (ลายเซ็นและชื่อ: ทวีศักดิ์ สอนวิชา)

ลงชื่อ.....ผู้ค้าประกัน (.....)

ลงชื่อ.....ผู้ค้าประกัน (.....)

ลงชื่อ.....ผู้ค้าประกัน (.....)

ลงชื่อ.....พยาน (นางชวนชื่น น้ำเหนือ)

ลงชื่อ.....พยาน (.....)

เอกสารแนบท้ายระเบียบวาระที่ 4.3.1.1

DB : default [iscosko@192.168.1.254/gcoop] | APP : LOAN | WorkDate : 21-02-2568 | USER : WORAWUT@081001 | Client IP : 192.168.1.158 | Log : 0 | Load: 2.09



สหกรณ์ออมทรัพย์ครูสระแก้ว จำกัด

สหกรณ์ออมทรัพย์ครูสระแก้ว จำกัด

4.3.1.1

- ListMenu
- New[F2]
- Open[F8]
- Save[F9]

- Report
- Password
- Apps
- LogOff

ระบบสินเชื่อ - ขอกู้เงิน

สินเชื่อ

ขอกู้เงิน

สมาชิกเลขที่ 00011704 มีใบคำขอกู้เลขที่ : 2568-01029 กรุณาดตรวจสอบ

ขอเพิ่มวงเงินATM

ตารางการชำระเงิน

ประมาณการดอกเบี้ย

ห้ามกู้

เลขที่ใบขอกู้:	2568-01029	วันที่ขอกู้:	04/02/2568	ประเภทเงินกู้:	20	20 - (สป) เงินกู้สามัญใช้คนค้าประจำ	
เลขสมาชิก:	00011704	เลขพนักงาน:	น.ส.เพ็ญพักตร์ วงศ์ประโคน	ข้าราชการ			
สังกัด:	โรงเรียนบ้านโคกสูง	อนุมัติ:	รออนุมัติ				
ระบบวันที่จ่ายเงินกู้		วันที่จ่าย:	00/00/0000				
<b>ข้อมูลประกอบการขอกู้:</b>		<b>วัตถุประสงค์ สหกรณ์การกู้:</b>		<b>เงื่อนไขอัตราดอกเบี้ย:</b>			
วันเกิด:	28/03/2529	38.10	90	90 - เพื่อชำระหนี้บัตรเครดิต	5	คิดอัตราจากตารางดอกเบี้ยสินเชื่อ	
วันเกษียณ:	30/09/2589	21	สิทธิการกู้: <input type="checkbox"/> วงเงินOD		การชำระ: <input type="checkbox"/> กำหนดดวเอง		
เป็นสมาชิก:	30/08/2555	12	สิทธิ์ตามระเบียบ:	4,700,000.00	<input type="checkbox"/> ขอสงวนงวดเกษียณ		
วันเข้าทำงาน:	01/05/2555	12	สิทธิ์กู้สุทธิ:	3,091,730.00	ชำระงวด:	20,400.00	
วันโอนย้าย:	00/00/0000	0	ขอกู้:	3,450,000.00	จำนวนงวด:	320 294.00	
ทุนเรือนหุ้น:	1,500	679,100.00	ดอกเบี้ยประมาณ:	1	14,375.00	งวดสุดท้าย:	0.00
เงินเดือนคงเหลือ:	เงินฝากค่า:	81,900.00	<b>422,292.27</b>		ประเภทการส่ง:	ต้น+ดอกเท่ากัน	
เงินเดือน:	36,740.00	26,062.50			การชำระแบบ:	หักจากเงินเดือน	
ยอดหักจาก สก:	5,662.50	20,400.00	<b>การจ่ายเงินกู้:</b>				
ยอดหักอื่นๆ:	2,544.65	0.00	จ่ายเงินกู้เป็น:	โอนธนาคาร			
เงินได้อื่นๆ:	3,500.00	0.00	ธนาคาร:	006	006 - ธนาคารกรุงไทย จำกัด (มหาชน)		
ง/ด คงเหลือ:	22.14	8,132.85	สาขา:	0214	กรุณาเลือกสาขานาคาร		
ง/ด ชิ้นค่า:	30.00	11,022.00	เลขที่บัญชี:	2140224248			

หลักประกันเงินกู้

re ค่า เพิ่มแถว

ลำดับ	หลักประกัน	เลขที่สมาชิก	รายละเอียด	ประเภทสมาชิก		
1	01 บคคคค่าประกัน	00005563	นางบุญสืบ ปิยะนิลย์		...	ลบ
2	01 บคคคค่าประกัน	00007649	นางสมาสี ก็นสการ		...	ลบ
3	01 บคคคค่าประกัน	00010842	นางจันทร์แรม บัวบุญ		...	ลบ
4	01 บคคคค่าประกัน	00013797	นางนลนีย์ วรเกียรติระกุล		...	ลบ
5	01 บคคคค่าประกัน	00014282	นายทวีศักดิ์ หงษ์เจริญ		...	ลบ
6	01 บคคคค่าประกัน	00015337	น.ส.จันทรา กองโธสง		...	ลบ

หักชำระเงินกู้

	เลขที่สัญญา	วันที่	วงเงิน	งวด	ชำระ/งวด	คงเหลือ	ดบ.ชำระ	ดบ.ประมาณการ	%
<input checked="" type="checkbox"/>	1	จจ6800130	17/01/2568	100,000.00	0/40	2,500.00	100,000.00	0.00	416.67 0.00%
<input type="checkbox"/>	2	วน6700241	03/04/2567	400,000.00	9/238	2,600.00	390,785.82	0.00	1,546.86 2.30%
<input checked="" type="checkbox"/>	3	สป6702430	09/08/2567	2,850,000.00	5/299	16,700.00	2,825,895.87	0.00	11,774.57 0.85%
<input type="checkbox"/>	4	สส5602453	11/03/2556	300,000.00	143/999	0.00	300,000.00	0.00	1,562.50 0%
<b>รวม:</b>						3,616,681.69			

หักอื่นๆ เรียกเก็บ

เพิ่มแถว

ลำดับ	รายการ	รายละเอียด	รหัสประกัน	เลขบัญชี	ยอดหัก	
1	LDP - หักเงินเข้าบัญชีเงินฝาก	หักเงินเข้าบัญชีเงินฝาก (5000000728 )		5000000728	101,500.00	ลบ
2	INF - ดอกเบี้ยรับล่วงหน้า	ดอกเบี้ยหัก ณ ที่จ่าย			119.86	ลบ
3	INP - เบี้ยประกันระหว่างปี	เบี้ยประกันระหว่างปี(6720011704 )	6720011704		192.00	ลบ

Clean XML Applet Download Files การนับจำนวน Report Report Builder การตรวจสอบการเชื่อมโยง

เครื่องพิมพ์ CSV

ตั้งเครื่องพิมพ์ Timeout...

ดำเนินการ

### เอกสารแนบท้ายระเบียบวาระที่ 4.4.1

- ร่าง -

โครงการ	ศึกษาดูงานระหว่างสหกรณ์ ประจำปีบัญชี 2568
ลักษณะโครงการ	โครงการต่อเนื่อง
งบประมาณ	หมวดค่าใช้จ่ายดำเนินงานอื่น จำนวน 700,000 บาท (หมวดค่าใช้จ่ายในการดำเนินงาน 1.4.22 ค่าจัดอบรมและพัฒนาสหกรณ์ )
ผู้รับผิดชอบโครงการ	คณะกรรมการศึกษาและประชาสัมพันธ์

#### 1. หลักการและเหตุผล

การบริหารงาน และการปฏิบัติงานของสหกรณ์ นั้น คณะกรรมการดำเนินการ ผู้ตรวจสอบกิจการและเจ้าหน้าที่สหกรณ์ ถือเป็นบุคคลสำคัญที่จะนำสหกรณ์ ประสบความสำเร็จ เป็นไปตามวัตถุประสงค์ของสหกรณ์ เพื่อให้เกิดประโยชน์สูงสุด ต่อสมาชิก เกี่ยวกับด้านการบริหารจัดการ ด้านสวัสดิการสำหรับสมาชิก และการปฏิบัติงานสหกรณ์เพื่อให้เกิดประสิทธิภาพ มีประโยชน์ สร้างความเจริญก้าวหน้าให้แก่สหกรณ์อย่างแท้จริง จึงจำเป็นต้องศึกษาดูงานกับสหกรณ์ที่ประสบผลสำเร็จในการจัดการเรื่องดังกล่าว เพื่อนำมาประยุกต์ปรับปรุงการปฏิบัติงานของสหกรณ์ต่อไป

#### 2. วัตถุประสงค์

- 2.1 เพื่อเป็นการพัฒนาบุคลากร ให้มีความรู้ความสามารถและเข้าใจในระบบงานสหกรณ์ให้ดียิ่งขึ้น
- 2.2 เพื่อนำความรู้ที่ได้จากการศึกษาดูงาน มาประยุกต์ใช้กับสหกรณ์ออมทรัพย์ครูสระแก้ว จำกัด
- 2.3 เพื่อให้ผู้เข้ารับการศึกษาดูงาน ได้ทราบ และเพิ่มพูนความรู้ ทักษะเกี่ยวกับการบริหารงานต่าง ๆ ของสหกรณ์
- 2.4 เพื่อให้ผู้เข้ารับการศึกษาดูงาน นำความรู้ มาประยุกต์ใช้ให้เหมาะสม และเกิดผลดีต่อสหกรณ์
- 2.5 เพื่อเป็นการพบปะ แลกเปลี่ยนความคิดเห็น สร้างความสัมพันธ์อันดีต่อบุคลากรสหกรณ์ออมทรัพย์ ด้วยกัน
- 2.5 เพื่อจัดทำแผนปฏิบัติงาน

#### 3. กลุ่มเป้าหมาย ผู้ร่วมโครงการศึกษาดูงานได้แก่

- |   |             |
|---|-------------|
| 1. คณะกรรมการดำเนินการ                    | จำนวน 15 คน |
| 2. ผู้ตรวจสอบกิจการ                       | จำนวน 3 คน  |
| 3. ที่ปรึกษาคณะอนุกรรมการบริหารความเสี่ยง | จำนวน 3 คน  |
| 4. ฝ่ายจัดการ                             | จำนวน 19 คน |

รวมจำนวนทั้งสิ้น 40 คน

#### 4. โครงสร้างหลักสูตร

ศึกษาดูงาน ณ สหกรณ์ออมทรัพย์ครูสิงห์บุรี จำกัด และสหกรณ์ออมทรัพย์ครู  
กำแพงเพชร จำกัด โดยรับฟังการบรรยาย ชักถาม แลกเปลี่ยนความคิดเห็น

#### 5. งบประมาณ (ตามที่จ่ายจริง)

- ค่ารถโค้ช
- ค่าตอบแทน
- ค่าอาหาร
- ค่าที่พัก
- ค่าของที่ระลึก
- ค่าใช้จ่ายอื่นๆ

#### 6. ระยะเวลาโครงการศึกษาดูงาน

ระหว่าง วันที่ 21 – 23 มีนาคม 2568

#### 7. สถานที่ศึกษาดูงาน

สหกรณ์ออมทรัพย์ครูสิงห์บุรี จำกัด และสหกรณ์ออมทรัพย์ครูกำแพงเพชร จำกัด

#### 8. ผลที่คาดว่าจะได้รับ

ผู้เข้าร่วมโครงการได้ทราบ และเพิ่มพูนความรู้ ทักษะเกี่ยวกับการบริหารงาน ต่างๆ ของสหกรณ์  
นำความรู้ มาประยุกต์ใช้ให้เหมาะสม และเกิดผลดีต่อสหกรณ์ แลกเปลี่ยนความคิดเห็น สร้างความสัมพันธ์อันดี  
ต่อบุคลากร และหน่วยงาน

(ลงชื่อ)

ผู้เสนอโครงการ

( นายรังสรรค์ สุวรรณภักดี )

เลขานุการคณะกรรมการศึกษาและประชาสัมพันธ์

(ลงชื่อ)

ผู้อนุมัติโครงการ

( นายสมพร พิลาสันต์ )

ประธานกรรมการดำเนินการ

- ร่าง -

กำหนดการศึกษาดูงานระหว่างสหกรณ์ ประจำปีบัญชี 2568

วันที่ 21 – 23 มีนาคม 2568

\*\*\*\*\*

<b>วันศุกร์ที่ 21 มีนาคม พ.ศ. 2568</b>	<b>สระแก้ว - สิงห์บุรี - กำแพงเพชร</b>
03.00 น.	ออกจากสำนักงานเขตพื้นที่การศึกษาประถมศึกษาสระแก้ว เขต 2
04.00 น.	ออกเดินทางสหกรณ์ออมทรัพย์ครูสระแก้ว จำกัด
10.00 – 11.30	ศึกษาดูงานสหกรณ์ออมทรัพย์ครูสิงห์บุรี จำกัด
11.30 – 12.30	รับประทานอาหารกลางวัน ออกเดินทางจากสหกรณ์ออมทรัพย์ครูสิงห์บุรี จำกัด
15.00 – 17.00	ศึกษาดูงานสหกรณ์ออมทรัพย์ครูกำแพงเพชร จำกัด
18.00 – 20.00	รับประทานอาหารเย็น
20.00 เป็นต้นไป	พักผ่อนตามอัธยาศัย โรงแรมนอร์ตันเฮอริมิเทจ อำเภอเมือง จังหวัดกำแพงเพชร
<b>วันเสาร์ที่ 22 มีนาคม พ.ศ. 2568</b>	<b>กำแพงเพชร - เพชรบูรณ์</b>
07.00 – 08.00	ออกจากโรงแรมนอร์ตันเฮอริมิเทจ
08.00 – 12.30	กราบนมัสการพระพุทธชินราช และเดินทางสู่จังหวัดเพชรบูรณ์
12.30 – 13.30	รับประทานอาหารกลางวัน (ร้านครัวเขาค้อ)
13.30 – 17.00	เดินทางสู่จุดเปลี่ยนถ่ายรถ มะขามทอง 2 รีสอร์ท กราบสักการะและขอพรสิ่งศักดิ์สิทธิ์ ณ วัดผาช่อนแก้ว สกายวอล์กภูเลิศ เขาค้อ
16.00 - 16.30	เดินทาง ถึง โรงแรม เอส อาร์ชไนส์ไฮเต็ล จำกัด (พักผ่อนตาม อัธยาศัย)
18.00 – 20.00	รับประทานอาหารเย็น
20.00 น. เป็นต้นไป	พักผ่อนตามอัธยาศัย
<b>วันอาทิตย์ที่ 23 มีนาคม พ.ศ. 2568</b>	<b>เพชรบูรณ์ - ลพบุรี - สระบุรี - สระแก้ว</b>
07.00 – 08.30	รับประทานอาหารเช้า โรงแรม เอส อาร์ชไนส์ไฮเต็ล จำกัด
08.30 – 13.00	แวะซื้อของฝาก ทักศนศึกษาระหว่างทาง รับประทานอาหารกลางวัน อำเภอวิเชียรบุรี (ร้าน ณ วิเชียรบุรี)
13.00 – 15.30	กราบสักการะขอพรสิ่งศักดิ์สิทธิ์ ณ วัดเชิงเขา จังหวัดสระบุรี
15.30 – 17.00	ออกเดินทางสู่จังหวัดสระบุรี
17.00 – 18.00	รับประทานอาหารเย็นที่ ร้านนัด By นัด จังหวัดสระบุรี
18.00 -21.00	ออกเดินทางจากร้านนัด By นัด เดินทางถึงสหกรณ์ออมทรัพย์ครูสระแก้ว จำกัด
21.00 – 21.50	ถึงสำนักงานเขตพื้นที่การศึกษาประถมศึกษาสระแก้ว เขต 2 โดยสวัสดิภาพ

**\*\*\*หมายเหตุ** กำหนดการอาจมีการเปลี่ยนแปลงตามความเหมาะสม

**กลับสู่ระเบียบวาระที่ 4.4.1**

### เอกสารแนบท้ายระเบียบวาระที่ 4.4.2

- ร่าง -

#### ระเบียบสหกรณ์ออมทรัพย์ครูสระแก้ว จำกัด ว่าด้วย การเบิกจ่ายเงินตอบแทนการปฏิบัติงานนอกเวลาทำการ พ.ศ. 2568

โดยที่เป็นการสมควรให้มีระเบียบเกี่ยวกับการเบิกจ่ายเงินตอบแทนการปฏิบัติงานนอกเวลาของสหกรณ์ออมทรัพย์ครูสระแก้ว จำกัด เพื่อให้สหกรณ์ออมทรัพย์ครูสระแก้ว จำกัด ให้มีความชัดเจน สอดคล้องกับการปฏิบัติงานที่มุ่งเน้นผลสัมฤทธิ์ และเหมาะสมกับสภาพเศรษฐกิจในปัจจุบัน

อาศัยอำนาจตามความในข้อบังคับสหกรณ์ออมทรัพย์ครูสระแก้ว จำกัด ข้อ 75 (8) ข้อ 102 (10) และมติที่ประชุม คณะกรรมการดำเนินการ ชุดที่ 32 ในการประชุม ครั้งที่ 3 เมื่อวันที่ 25 กุมภาพันธ์ พ.ศ. 2568 ได้ลงมติเป็นเอกฉันท์ ให้กำหนดระเบียบสหกรณ์ออมทรัพย์ครูสระแก้ว จำกัด ว่าด้วย การเบิกจ่ายเงินตอบแทนการปฏิบัติงานนอกเวลาการปฏิบัติงาน พ.ศ. 2568ไว้ดังนี้

**ข้อ 1** ระเบียบนี้เรียกว่า "ระเบียบสหกรณ์ออมทรัพย์ครูสระแก้ว จำกัด ว่าด้วยการเบิกจ่ายเงินตอบแทนการปฏิบัติงานนอกเวลาทำการ พ.ศ.2568"

**ข้อ 2** ระเบียบนี้ให้ใช้บังคับ ตั้งแต่ วันถัดจากวันประกาศ เป็นต้นไป

**ข้อ 3** ให้ยกเลิกบรรดาประกาศ มติที่ประชุมคณะกรรมการดำเนินการ ระเบียบอื่นใดที่มีอยู่ก่อนวันที่ใช้ระเบียบนี้ ซึ่งมีข้อกำหนดขัดแย้งกับระเบียบนี้ โดยให้ใช้ระเบียบนี้แทน

**ข้อ 4** ในระเบียบนี้

- “สหกรณ์” หมายถึง สหกรณ์ออมทรัพย์ครูสระแก้ว จำกัด
- “คณะกรรมการ” หมายถึง คณะกรรมการดำเนินการสหกรณ์ออมทรัพย์ครูสระแก้ว จำกัด
- “ประธาน” หมายถึง ประธานกรรมการสหกรณ์ออมทรัพย์ครูสระแก้ว จำกัด
- “ผู้จัดการ” หมายถึง ผู้จัดการสหกรณ์ออมทรัพย์ครูสระแก้ว จำกัด
- “เจ้าหน้าที่” หมายถึง เจ้าหน้าที่ที่ได้รับเงินเดือนจากงบประมาณรายจ่าย ของสหกรณ์
- “ลูกจ้าง” หมายถึง ลูกจ้างประจำที่ได้รับค่าจ้างจากงบประมาณรายจ่ายของสหกรณ์

“เงินตอบแทน” หมายถึง เงินที่จ่ายให้แก่เจ้าหน้าที่และลูกจ้าง ที่ปฏิบัติงานนอกเวลาทำการที่สหกรณ์ โดยลักษณะงานต้องเป็นงานที่เร่งด่วนหากไม่ทำจะทำให้เกิดความเสียหายแก่สหกรณ์ ซึ่งไม่ใช่งานประจำวันหรืองานประจำเดือน

“วันทำการ” หมายความว่า เวลาระหว่าง 08.30 น. ถึง 16.30 น . ของวันทำการวันจันทร์ถึงวันศุกร์

“วันหยุดทำการ” หมายความว่า วันเสาร์และวันอาทิตย์ หรือวันหยุดพิเศษอื่นที่เป็นไปตามประกาศของสหกรณ์โดยความเห็นชอบของคณะกรรมการ

**ข้อ 5** การปฏิบัติงานนอกเวลาทำการต้องได้รับอนุมัติจากประธานหรือผู้ที่ได้รับมอบหมายก่อนปฏิบัติงานนอกเวลาทำการ โดยพิจารณาเฉพาะช่วงเวลาทำการที่จำเป็นต้องอยู่ปฏิบัติงานนอกเวลาในครั้งนั้นๆ เพื่อประโยชน์ของสหกรณ์เป็นสำคัญและให้คำนึงถึงความเหมาะสมและสอดคล้องกับระบบและวิธีการจัดการงบประมาณแบบ

มุ่งเน้นผลงานตามยุทธศาสตร์ของสหกรณ์ โดยให้เจ้าหน้าที่ผู้ประสงค์ปฏิบัติงานนอกเวลาทำการ หรือผู้บังคับบัญชา ในฝ่ายงานทำบันทึกขอปฏิบัติงานนอกเวลาทำการถึงประธานโดยผ่านความเห็นชอบจากผู้จัดการ

กรณีที่มีการปฏิบัติงานจำเป็นเร่งด่วนต้องปฏิบัติงานนอกเวลาทำการ โดยยังไม่ได้รับอนุมัติตามวรรค หนึ่งให้ดำเนินการขออนุมัติจากผู้มีอำนาจโดยไม่ชักช้า และให้แจ้งเหตุแห่งความจำเป็นที่ไม่อาจอนุมัติก่อนได้ หรือ กรณีที่มีงานเร่งด่วนผู้มีอำนาจอนุมัติอาจสั่งให้เจ้าหน้าที่ที่เกี่ยวข้องมาปฏิบัติงานนอกเวลาทำการที่สหกรณ์ได้

**ข้อ 6** การเบิกเงินตอบแทนให้เป็นไปตามหลักเกณฑ์และอัตรา ดังนี้

6.1 การปฏิบัติงานนอกเวลาในวันทำการ ให้มีสิทธิเบิกเงินตอบแทนได้ไม่เกินวันละสี่ชั่วโมง ในอัตรา ตาม พ.ร.บ.คุ้มครองแรงงาน พ.ศ.2541เริ่มตั้งแต่เวลา 17.00 น.

6.2 การปฏิบัติงานในวันหยุดทำการ ให้มีสิทธิเบิกเงินตอบแทนได้ไม่เกินวันละเจ็ดชั่วโมง ในอัตราตามพ.ร.บ.คุ้มครองแรงงาน พ.ศ.2541 เริ่มตั้งแต่เวลา 08.30 น.ให้มีเวลาพัก 12.00 – 13.00 น.

**ข้อ 7** การปฏิบัติงานดังต่อไปนี้ไม่อาจเบิกค่าตอบแทนได้

7.1 การอยู่เวรรักษาการณ์ตามระเบียบหรือคำสั่งของสหกรณ์ ไม่มีสิทธิเบิกเงินตอบแทน

7.2 การปฏิบัติงานนอกเวลาทำการไม่เต็มจำนวนชั่วโมง

**ข้อ 8** การควบคุมดูแลการปฏิบัติงานนอกเวลาทำการ ให้ปฏิบัติดังนี้

8.1 กรณีมีผู้ปฏิบัติงานนอกเวลาทำการร่วมกันหลายคน ให้ผู้ปฏิบัติงานคนใดคนหนึ่งเป็น ผู้รับรองการปฏิบัติงาน หากมีผู้ปฏิบัติงานเพียงคนเดียว ให้ผู้ปฏิบัติงานเป็นผู้รับรอง

8.2 ให้รายงานผลการปฏิบัติงานนอกเวลาทำการต่อผู้มีอำนาจอนุมัติตามข้อ5 ภายในสิบห้าวันนับ แต่วันเสร็จสิ้นการปฏิบัติงาน

**ข้อ 9** หลักฐานการเบิกจ่ายเงินตอบแทนการปฏิบัติงานนอกเวลาทำการให้เป็นไปตามแบบที่ได้รับความ เห็นชอบจากคณะกรรมการ

**ข้อ 10** การเบิกจ่ายเงินตอบแทนที่นอกเหนือแตกต่างจากที่กำหนดไว้ในระเบียบนี้ ให้คณะกรรมการ พิจารณาโดยไม่ขัดกับกฎหมาย ข้อบังคับ หรือระเบียบของสหกรณ์

ประกาศ ณ วันที่.....

(นายสมพร พิลาสันต์)

ประธานกรรมการสหกรณ์ออมทรัพย์ครูสระแก้ว จำกัด



เอกสารแนบท้ายระเบียบวาระที่ 4.5.1



กลับไปหน้าสารบัญ  
สหกรณ์ออมทรัพย์ครูสระแก้ว จำกัด  
เลขที่รับ 369 / 68  
วันที่ 30 เดือน ม.ค. พ.ศ. 68  
เวลา 14.02 น.

ที่ 090/2568

สหกรณ์ออมทรัพย์สาธารณสุขตราด จำกัด  
เลขที่ 10 หมู่ 12 ถนนเนินตาแมว  
ตำบลวังกระแจะ อำเภอเมือง  
จังหวัดตราด 23000

4.1

27 มกราคม 2568

เรื่อง ขยายวงเงินกู้ยืม  
เรียน ประธานกรรมการสหกรณ์ออมทรัพย์ครูสระแก้ว จำกัด  
อ้างถึง สัญญากู้เงินเลขที่ 1/2567 ลงวันที่ 10 มิถุนายน 2567  
สิ่งที่ส่งมาด้วย มติที่ประชุมคณะกรรมการดำเนินการ

ตามสัญญากู้เงินที่อ้างถึง สหกรณ์ออมทรัพย์ครูสระแก้ว จำกัด ได้ทำสัญญากู้เงินกับสหกรณ์ออมทรัพย์  
สาธารณสุขตราด จำกัด ภายในวงเงิน 50,000,000.00 บาท นั้น (ห้าสิบล้านบาทถ้วน) ซึ่งได้ขอรับเงินกู้ครบตาม  
สัญญาแล้วนั้น

มติที่ประชุมคณะกรรมการดำเนินการ ชุดที่ 48 ครั้งที่ 2 เมื่อวันที่ 21 มกราคม 2568 พิจารณาแล้วมีมติ  
ให้ขยายวงเงินกู้ยืม จำนวน 50,000,000.00 บาท (ห้าสิบล้านบาทถ้วน) เพื่อใช้เป็นทุนหมุนเวียนในกิจการของ  
สหกรณ์ออมทรัพย์ครูสระแก้ว จำกัด ต่อไป

จึงเรียนมาเพื่อโปรดทราบ

ขอแสดงความนับถือ

(นายแพทย์วิทยา สุริโย)

ประธานกรรมการ

สหกรณ์ออมทรัพย์สาธารณสุขตราด จำกัด

เรียน 2/27/68  
 เพื่อโปรดทราบ  
 เพื่อโปรดพิจารณา  
 ได้รับความเห็นชอบจากคณะกรรมการ

ลงชื่อ.....  
วันที่...../...../.....

30 ม.ค. 2568

โทร.081-3059612  
www.trathealthcoop.com  
e-mail : trat\_cocoop@hotmail.com

-สำเนา-

รายงานการประชุมคณะกรรมการดำเนินการ

สหกรณ์ออมทรัพย์สาธารณสุขตราด จำกัด

ชุดที่ 48 ครั้งที่ 2

วันที่ 21 มกราคม 2568

ณ ห้องประชุมสหกรณ์ออมทรัพย์สาธารณสุขตราด จำกัด

\*\*\*\*\*

ผู้มาประชุม จำนวน 15 คน (ทั้งหมด 15 คน)

- |                  |              |                            |
|------------------|--------------|----------------------------|
| 1. นายแพทย์วิทยา | สุริโย       | ตำแหน่งประธานกรรมการ       |
| 2. นายสมพงษ์     | ธนากิจ       | ตำแหน่งรองประธานกรรมการ 1  |
| 3. นางสาวฉันทนา  | ภูเจริญ      | ตำแหน่งรองประธานกรรมการ 2  |
| 4. นายอนุกุล     | สามัญ        | ตำแหน่งกรรมการและเหรัญญิก  |
| 5. นางสาวลักขณา  | ศรีเพ็ญ      | ตำแหน่งกรรมการดำเนินการ    |
| 6. นายจักรี      | ดวงวิไล      | ตำแหน่งกรรมการดำเนินการ    |
| 7. นางสาวทิพย์   | ทศวิล        | ตำแหน่งกรรมการดำเนินการ    |
| 8. นายณพงษ์      | แพทย์อุดม    | ตำแหน่งกรรมการดำเนินการ    |
| 9. นางสาวศุภวาณี | ทวิผล        | ตำแหน่งกรรมการดำเนินการ    |
| 10. นายบรรจง     | คงทรัพย์     | ตำแหน่งกรรมการดำเนินการ    |
| 11. นายรุ่งอรุณ  | นิรันต์เรือง | ตำแหน่งกรรมการดำเนินการ    |
| 12. นายสมบูรณ์   | ปรีทรัพย์    | ตำแหน่งกรรมการดำเนินการ    |
| 13. นายสัญญาชัย  | ฉิมพาลี      | ตำแหน่งกรรมการดำเนินการ    |
| 14. นางกมลวรรณ   | ธรรมโกศล     | ตำแหน่งกรรมการดำเนินการ    |
| 15. นายสมพร      | จารีกกลาง    | ตำแหน่งกรรมการและเลขานุการ |

ผู้ไม่มาประชุม จำนวน - คน

ผู้เข้าร่วมประชุม จำนวน 6 คน

- |                      |                 |   |
|----------------------|-----------------|---|
| 1. นางสาวปราณทิพย์   | ทศรัตน์ปรียากุล | ตำแหน่งผู้ตรวจสอบกิจการ                                 |
| 2. นางสาวอัจฉรา      | บุญลอย          | ตำแหน่งนักวิชาการสหกรณ์ปฏิบัติการ สนง.สหกรณ์จังหวัดตราด |
| 3. นางศศกร           | เพิ่มทรัพย์     | ตำแหน่งผู้จัดการ  |
| 4. นางสาวจันทร์ทิพย์ | เลี้ยงถนอม      | ตำแหน่งหัวหน้าฝ่ายสินเชื่อ                              |
| 5. นายธนฉัตร         | จุห้อง          | ตำแหน่งเจ้าหน้าที่สินเชื่อ                              |
| 6. นางสาวปทุมรัตน์   | อุปเทห์         | ตำแหน่งเจ้าหน้าที่ธุรการ                                |

เริ่มประชุมเวลา 13.30 น.

คณะกรรมการดำเนินการเข้าร่วมประชุมครบองค์ประชุมแล้ว

นายแพทย์วิทยา สุริโย ประธานในที่ประชุม กล่าวต้อนรับคณะกรรมการดำเนินการและเริ่มประชุมตามระเบียบวาระ ดังนี้

ฯลฯ

ระเบียบวาระที่ 4 เรื่องเสนอเพื่อพิจารณา

4.11 เรื่อง พิจารณานำเงินไปลงทุน

**ผู้จัดการ:** ตามที่สหกรณ์ฯ ได้นำเงินไปฝาก ชสอ. จำนวน 21,000,000.00 บาท (ยี่สิบเอ็ดล้านบาทถ้วน) อัตราดอกเบี้ยร้อยละ 2.90 ซึ่งจะครบกำหนดวันที่ 30 มกราคม 2568 นั้น

จึงขอที่ประชุมโปรดพิจารณา

**มติที่ประชุม** อนุมัติและให้ดำเนินการนำฝาก สหกรณ์ออมทรัพย์อนามัยสุรินทร์ จำกัด จำนวน 21,000,000.00 บาท (ยี่สิบเอ็ดล้านบาทถ้วน)

4.13 เรื่อง พิจารณายอดเงินคงเหลือจากการ รับ-จ่าย ประจำเดือนมกราคม 2568

**ผู้จัดการฯ** เงินคงเหลือจะนำไปฝากธนาคารที่ให้ผลตอบแทนสูงกว่าธนาคารกรุงไทย โดยมีเงินคงเหลือประจำเดือนมกราคม 2568 จำนวน 31,761,700.00 บาท (สามสิบเอ็ดล้านเจ็ดแสนหกหมื่นหนึ่งพันเจ็ดร้อยบาทถ้วน) รวมเงินที่ได้รับคืนจาก-ชสอ. จำนวน 21,000,000.00 บาท (ยี่สิบเอ็ดล้านบาทถ้วน) ซึ่งให้นำฝาก สหกรณ์ออมทรัพย์อนามัยสุรินทร์ จำกัด และนำยอดคงเหลือทั้งหมด จำนวน 10,761,700.00 บาท (สิบล้านเจ็ดแสนหกหมื่นหนึ่งพันเจ็ดร้อยบาทถ้วน)

**มติที่ประชุม** อนุมัติและให้นำเงินไปลงทุน ดังนี้

1. เก็บไว้ใช้จ่ายระหว่างเดือน จำนวน 5,761,700.00 บาท (ห้าล้านเจ็ดแสนหกหมื่นหนึ่งพันเจ็ดร้อยบาทถ้วน)
2. นำฝาก สหกรณ์ออมทรัพย์อนามัยสุรินทร์ จำกัด จำนวน 5,000,000.00 บาท (ห้าล้านบาทถ้วน)

ลงนาม..........ประธานในที่ประชุม  
(นายแพทย์วิทยา สุริโย)

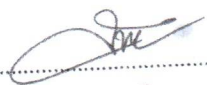
ลงนาม..........ผู้จัดบันทึกรายงาน  
(นายสมพร จารีกกลาง)

**สำเนาถูกต้อง**



**นายแพทย์วิทยา สุริโย  
ประธานกรรมการ**

**กลับสู่ระเบียบวาระที่ 4.5.1**

เอกสารแนบท้ายระเบียบวาระที่ 4.5.4

-ร่าง-

ระเบียบสหกรณ์ออมทรัพย์ครูสระแก้ว จำกัด  
ว่าด้วย การถือหุ้นรายเดือน พ.ศ. 2568

\*\*\*\*\*

อาศัยอำนาจตามความในข้อบังคับของสหกรณ์ออมทรัพย์ครูสระแก้ว จำกัด ข้อ 75 (8) ข้อ 102 (12) และมติที่ประชุมคณะกรรมการดำเนินการ ชุดที่ 32 ในการประชุมครั้งที่ 3 / 2568 วันที่ 25 กุมภาพันธ์ พ.ศ. 2568 ได้มีมติกำหนดระเบียบสหกรณ์ออมทรัพย์ครูสระแก้ว จำกัด ว่าด้วย การถือหุ้นรายเดือน พ.ศ. 2568 ดังต่อไปนี้

ข้อ 1 ระเบียบนี้เรียกว่า “ระเบียบสหกรณ์ออมทรัพย์ครูสระแก้ว จำกัด ว่าด้วย การถือหุ้นรายเดือน พ.ศ. 2568”

ข้อ 2 ให้ยกเลิกระเบียบสหกรณ์ออมทรัพย์ครูสระแก้ว จำกัด ว่าด้วย การถือหุ้นรายเดือน พ.ศ. 2567 และระเบียบ หรือมติอื่นใดที่ขัดหรือแย้งกับระเบียบนี้ โดยให้ใช้ระเบียบนี้แทน

ข้อ 3 ระเบียบนี้ให้ใช้บังคับ ตั้งแต่วันที่ ..... เป็นต้นไป

ข้อ 4 ในระเบียบนี้

- “สหกรณ์” หมายถึง สหกรณ์ออมทรัพย์ครูสระแก้ว จำกัด
- “ประธานกรรมการ” หมายถึง ประธานกรรมการสหกรณ์ออมทรัพย์ครูสระแก้ว จำกัด
- “คณะกรรมการ” หมายถึง คณะกรรมการดำเนินการสหกรณ์ออมทรัพย์ครูสระแก้ว จำกัด
- “สมาชิก” หมายถึง สมาชิกและสมาชิกสมทบสหกรณ์ออมทรัพย์ครูสระแก้ว จำกัด
- “เงินได้รายเดือน” หมายถึง เงินเดือน เงินบำนาญ หรือเงินบำเหน็จรายเดือน ที่สมาชิกได้รับเป็นประจำทุกเดือนจากต้นสังกัด ทั้งนี้ไม่รวมเงินวิทยฐานะ

ข้อ 5 กำหนดให้สมาชิกถือหุ้นรายเดือน ตามเงินได้รายเดือนขั้นต่ำ ดังนี้

เงินได้รายเดือนไม่เกิน	15,000 บาท	ถือหุ้นรายเดือนๆ ละ	500 บาท
เงินได้รายเดือนเกินกว่า	15,001 – 18,000 บาท	ถือหุ้นรายเดือนๆ ละ	800 บาท
เงินได้รายเดือนเกินกว่า	18,001 – 20,000 บาท	ถือหุ้นรายเดือนๆ ละ	1,000 บาท
เงินได้รายเดือนเกินกว่า	20,001 – 25,000 บาท	ถือหุ้นรายเดือนๆ ละ	1,200 บาท
เงินได้รายเดือนเกินกว่า	25,001 บาท	ถือหุ้นรายเดือนๆ ละ	1,500 บาท

สมาชิกที่ต้องการถือหุ้นรายเดือนมากกว่าที่กำหนด สามารถถือหุ้นรายเดือนได้ โดยเงินเดือนคงเหลือต้องอยู่ในเกณฑ์คงเหลือไม่น้อยกว่าร้อยละ 30

ข้อ 6 สมาชิกที่เข้าโครงการรวมหนี้ปันสุข หรือสมาชิกที่ลาออกจากราชการหรืองานประจำ หรือสมาชิกที่มีอายุตั้งแต่ 50 ปีบริบูรณ์ขึ้นไป กำหนดให้มีการถือหุ้นรายเดือนได้ไม่น้อยกว่า 100 บาท หรือ สามารถส่งค่าหุ้นรายเดือนล่วงหน้าเป็นรายปีได้

ข้อ 7 สมาชิกที่มีความประสงค์ซื้อหุ้นเพิ่มพิเศษ สามารถซื้อหุ้นเพิ่มพิเศษได้ ไม่เกินเดือนละ 100,000 บาท เว้นแต่สมาชิกที่มีถือหุ้นเกินยี่สิบล้านบาท ให้ซื้อได้เฉพาะหุ้นรายเดือนๆ ละไม่เกินห้าพันบาท

ข้อ 8 กรณีสมาชิกที่มีความเดือดร้อนให้แจ้งความประสงค์ต่อสหกรณ์ เพื่อพักการถือหุ้นรายเดือน เป็นการชั่วคราวตามหลักเกณฑ์ และวิธีการที่คณะกรรมการกำหนด หรือลดการถือหุ้นรายเดือนได้ แต่ทั้งนี้ ต้องไม่ต่ำกว่าที่ระเบียบกำหนด

ข้อ 9 มติของคณะกรรมการดำเนินการถือเป็นที่สุด

ข้อ 10 ให้ประธานกรรมการเป็นผู้รักษาการตามระเบียบนี้

ประกาศ ณ วันที่ .....

( นายสมพร พิลาสันต์ )

ประธานกรรมการสหกรณ์ออมทรัพย์ครูสระแก้ว จำกัด

- ร่าง -

ระเบียบสหกรณ์ออมทรัพย์ครูสระแก้ว จำกัด  
ว่าด้วย การให้เงินกู้วิทยฐานะ พ.ศ. 2568

เพื่อเป็นการบรรเทาความเดือดร้อน และรักษาสภาพคล่องของสมาชิก อาศัยอำนาจตามความในข้อบังคับ สหกรณ์ออมทรัพย์ครูสระแก้ว จำกัด ข้อ 75 (8) ข้อ 102 (4) และมติที่ประชุมคณะกรรมการดำเนินการ ชุดที่ 32 ในการประชุม ครั้งที่ 3 /2568 เมื่อวันที่ 25 กุมภาพันธ์ พ.ศ. 2568 ได้ลงมติเป็นเอกฉันท์ให้กำหนดระเบียบ สหกรณ์ ออมทรัพย์ครูสระแก้ว จำกัด ว่าด้วย การให้เงินกู้วิทยฐานะ พ.ศ. 2568 ไว้ดังนี้

ข้อ 1 ระเบียบนี้เรียกว่า ระเบียบสหกรณ์ออมทรัพย์ครูสระแก้ว จำกัด ว่าด้วย “การให้เงินกู้วิทยฐานะ พ.ศ. 2568”

ข้อ 2 ให้ยกเลิกระเบียบสหกรณ์ออมทรัพย์ครูสระแก้ว จำกัด ว่าด้วย “การให้เงินกู้วิทยฐานะ พ.ศ. 2567” และแก้ไขเพิ่มเติม(ฉบับที่ 2) พ.ศ. 2567 มติหรือระเบียบอื่นใดที่มีข้อกำหนดขัดหรือแย้งกับระเบียบนี้ โดยให้ใช้ ระเบียบนี้แทน

ข้อ 3 ระเบียบนี้ให้ใช้บังคับตั้งแต่วันที่ .....

ข้อ 4 ในระเบียบนี้

- “สหกรณ์” หมายถึง สหกรณ์ออมทรัพย์ครูสระแก้ว จำกัด
- “ประธานกรรมการ” หมายถึง ประธานกรรมการสหกรณ์ออมทรัพย์ครูสระแก้ว จำกัด
- “คณะกรรมการ” หมายถึง คณะกรรมการดำเนินการสหกรณ์ออมทรัพย์ครูสระแก้ว จำกัด
- “สมาชิก” หมายถึง สมาชิกสหกรณ์ออมทรัพย์ครูสระแก้ว จำกัด
- “ผู้กู้” หมายถึง สมาชิกที่กู้เงินตามระเบียบนี้
- “ผู้ค้ำประกัน” หมายถึง สมาชิกผู้ค้ำประกันตามระเบียบนี้
- “วิทยฐานะ” หมายถึง เงินวิทยฐานะ และเงินประจำตำแหน่ง ชำนาญการ หรือชำนาญการพิเศษ หรือ เชี่ยวชาญ
- “เงินกู้” หมายถึง เงินกู้ตามระเบียบนี้
- “สมาคม” หมายถึง สมาคมฌาปนกิจสงเคราะห์สงเคราะห์ที่สหกรณ์กำหนด

ข้อ 4 คุณสมบัติของสมาชิกตามระเบียบนี้

4.1 เป็นสมาชิกสหกรณ์ออมทรัพย์ครูสระแก้ว จำกัด ที่มีเงินได้รายเดือนประจำจังหวัดสระแก้ว

4.2 เป็นผู้ได้รับเงินวิทยฐานะ และเงินประจำตำแหน่งฯ ชำนาญการ หรือชำนาญการพิเศษ หรือเชี่ยวชาญ

**ข้อ 5** วงเงินกู้

- สมาชิกที่ได้รับเงินวิทยฐานะชำนาญการ กู้ได้ไม่เกิน 500,000 บาท

- สมาชิกที่ได้รับเงินวิทยฐานะ และเงินประจำตำแหน่งชำนาญการพิเศษ กู้ได้ไม่เกิน 600,000 บาท

- สมาชิกที่ได้รับเงินวิทยฐานะ และเงินประจำตำแหน่งฯ เชี่ยวชาญ กู้ได้ไม่เกิน 670,000 บาท

**ข้อ 6** ส่งชำระหนี้เงินกู้เสร็จสิ้นไม่เกิน 240 งวด หรือไม่เกินวันที่ 30 กันยายน ของปีที่เกษียณอายุราชการ หรือปฏิบัติหน้าที่ทางราชการ และต้องมีเงินได้รายเดือนคงเหลือไม่น้อยกว่าร้อยละ 30

**ข้อ 7** การกู้เงินตามระเบียบนี้ต้องมีผู้ค้ำประกัน 2 คน และผู้ค้ำประกันจะต้องเป็นข้าราชการอย่างน้อย 1 คน (สมาชิก 1 คน สามารถค้ำประกันได้ 2 สัญญา)

**ข้อ 8** ผู้กู้ต้องทำประกันชีวิตหรือเป็นสมาชิกสมาคมค้ำประกันที่สหกรณ์กำหนด ในตามวงเงินที่ได้รับอนุมัติให้กู้ซึ่งสหกรณ์จะหักค่าเบี้ยประกันหรือค่าค้ำประกันจากเงินกู้หรือที่สมาชิกได้รับ โดยสหกรณ์เป็นผู้รับประโยชน์เพื่อชำระหนี้ส่วนที่เหลือจ่ายคืนแก่ผู้รับโอนประโยชน์ที่ผู้กู้แสดงเจตจำนงไว้กับสหกรณ์

**ข้อ 9** อัตราดอกเบี้ย ร้อยละ 4.75 บาท / ปี

**ข้อ 10** ในกรณีอย่างหนึ่งอย่างใด ดังต่อไปนี้ ให้ถือว่าเงินกู้เป็นอันถึงกำหนดส่งคืนโดยสิ้นเชิงพร้อมทั้งดอกเบี้ยไปทันทีโดยมีפקคำนี้ถึงกำหนดเวลาที่ให้ไว้ และให้คณะกรรมการจัดการเรียกคืนโดยมิช้า

10.1 เมื่อผู้กู้ออกจากสหกรณ์ไม่ว่าเพราะเหตุใดๆ

10.2 เมื่อปรากฏต่อคณะกรรมการว่าผู้กุนำเงินกู้ไปใช้ผิดความมุ่งหมายที่ให้เงินกู้นั้น

10.3 เมื่อคณะกรรมการเห็นว่าหลักประกันสำหรับเงินกู้เกิดบกพร่อง และผู้กู้มิได้

จัดการแก้ไขให้คืนดีภายในระยะเวลาที่คณะกรรมการ กำหนด

10.4 เมื่อผู้กู้ค้างส่งเงินงวดชำระหนี้ ผู้ค้ำประกันจะต้องรับผิดชอบชำระหนี้แทนผู้กู้

**ข้อ 11** ผู้กู้หรือผู้ค้ำประกัน ต้องรับผูกพันว่าถ้าตนประสงค์ขอลาออก โอน หรือย้ายจากราชการ หรืองานประจำตามข้อบังคับ ข้อ 32 (2) จะต้องแจ้งเป็นหนังสือให้สหกรณ์ ทราบ และจัดการชำระหนี้สิ้นซึ่งตนมีอยู่ต่อสหกรณ์ ให้เสร็จสิ้นเสียก่อน แล้วจึงขอลาออก หรือย้ายจากราชการ หรืองานประจำนั้นได้เว้นแต่กรณีที่ยังเป็นสมาชิกอยู่ตามข้อบังคับ ข้อ 44

**ข้อ 12** มติของคณะกรรมการดำเนินการถือเป็นที่สุด

**ข้อ 13** ให้ประธานกรรมการรักษาการให้เป็นไปตามระเบียบนี้

ประกาศ ณ วันที่

( นายสมพร พลาสันต์ )

ประธานกรรมการสหกรณ์ออมทรัพย์ครูสระแก้ว จำกัด

**กลับสู่ระเบียบวาระที่ 4.5.4**

เอกสารแนบท้ายระเบียบวาระที่ 4.7

ลำดับ	เลขที่ใบสมัคร	เลขสมาชิก	ชื่อ - สกุล	สังกัด	ประเภทสมาชิก	บัตรประชาชน	ตำแหน่ง	เงินเดือน	ค่าหุ้น/เดือน	วันเกิด	วันที่เริ่มงาน	ครบเกษียณ	ค่าธรรมเนียม	
<b>10 - สมาชิกปกติ</b>														
วันที่ใบสมัคร 03/02/2568														
1.	AP68000057		น.ส.มลฑาพรรณ สุภาพ	201120	โรงเรียนประชาเกษตรพัฒนา	ข้าราชการ	1-3198-00281-19-9	ครูผู้ช่วย	17,380.00	800.00	20/03/2543	11/11/2567	30/09/2603	500.00
ที่อยู่: 43 หมู่ 4 ต.หนองกง อ.นางรอง จ.บุรีรัมย์ 31110														
2.	AP68000052		นายพิทักษ์ อยู่เย็น	101123	โรงเรียนบ้านเขามะกา	ข้าราชการ	1-3501-01574-23-7	ครูผู้ช่วย	17,750.00	800.00	07/04/2543	01/12/2566	30/09/2603	500.00
ที่อยู่: 53 หมู่ 3 ต.โพธิ์ไทร อ.ป่าดิว จ.ยโสธร 35150														
3.	AP68000053		น.ส.วันเพ็ญ พลหาญ	203123	โรงเรียนเพชรรัตนราชสุดา	ข้าราชการ	1-2799-00023-99-1	ครูผู้ช่วย	17,380.00	800.00	17/11/2538	15/08/2567	30/09/2599	500.00
ที่อยู่: 24 หมู่ 8 ต.เมืองไผ่ อ.หนองกี่ จ.บุรีรัมย์ 31210														
4.	AP68000050		นายวาทัญญู เขียมไธสงค์	103118	โรงเรียนบ้านซันถาวร	ข้าราชการ	1-3207-00300-18-5	ครูผู้ช่วย	17,380.00	800.00	18/01/2542	14/11/2567	30/09/2602	500.00
ที่อยู่: 134 หมู่ 3 ต.คอนแวนต์ อ.รัตนบุรี จ.สุรินทร์ 32130														
5.	AP68000048		น.ส.จนิษฐา จำปา	201139	โรงเรียนบ้านพร้าว	ข้าราชการ	1-2799-00038-01-7	ครูผู้ช่วย	17,380.00	800.00	01/06/2539	01/11/2567	30/09/2599	500.00
ที่อยู่: 230 หมู่ 6 ต.หนองตะเคียนบอน อ.วัฒนานคร จ.สระแก้ว 27160														
6.	AP68000063		น.ส.พัชริดา พูนเพิ่ม	201136	โรงเรียนบ้านโนน	ข้าราชการ	1-3105-00207-89-1	ครูผู้ช่วย	17,610.00	800.00	07/01/2543	22/08/2566		500.00
ที่อยู่: 92 หมู่ 3 ต.บุกระสัง อ.หนองกี่ จ.บุรีรัมย์ 31210														
7.	AP68000056		นายกฤษณะ กัลยา	101123	โรงเรียนบ้านเขามะกา	ข้าราชการ	1-1499-00592-11-2	ครูผู้ช่วย	18,560.00	1,000.00	29/10/2542	01/12/2566	30/09/2603	500.00
ที่อยู่: 62 หมู่ 1 ต.หัวไผ่ อ.มหาราช จ.พระนครศรีอยุธยา 13150														
8.	AP68000062		นายจิรวัดน์ แสนรัมย์	201136	โรงเรียนบ้านโนน	ข้าราชการ	1-1027-00515-85-1	ครูผู้ช่วย	19,980.00	1,000.00	24/09/2538	22/02/2567	30/09/2599	500.00
ที่อยู่: 44 หมู่ 13 ต.ตะเมนชัย อ.ลำปลายมาศ จ.บุรีรัมย์ 31130														
9.	AP68000067		น.ส.ทัศนะ เจริญฤทธิ์	203117	โรงเรียนเพียงหลวง๑๑(บ้านแสง)	ข้าราชการ	1-2511-00011-75-3	ครูผู้ช่วย	19,650.00	1,000.00	13/07/2528	16/06/2565	30/09/2588	500.00
ที่อยู่: 287 หมู่ 1 ต.ทัพเสด็จ อ.ตาพระยา จ.สระแก้ว 27180														
10.	AP68000055		น.ส.นิสาร์ดีน แก้วประทีป	102110	โรงเรียนอนุบาลเขาฉกรรจ์	ข้าราชการ	1-2703-00012-79-5	ครูผู้ช่วย	17,910.00	800.00	22/04/2538	14/05/2567	30/09/2598	500.00
ที่อยู่: 189 หมู่ 5 ต.โนนหมากมุ่น อ.โคกสูง จ.สระแก้ว 27120														
11.	AP68000060		นายศิณิชนนศ ชุมสิดา	101150	โรงเรียนบ้านใหม่ถาวร	ข้าราชการ	1-2799-00038-33-5	ครู	22,870.00	1,200.00	05/06/2539	01/10/2563	30/09/2599	500.00
ที่อยู่: 197 หมู่ 16 ต.พระเพลิง อ.เขาฉกรรจ์ จ.สระแก้ว 27000														
12.	AP68000054		น.ส.ชนัญญา อุ่นทรัพย์	101152	โรงเรียนบ้านคลองมะละกอ	ข้าราชการ	1-3099-00469-66-1	ครูผู้ช่วย	18,400.00	1,000.00	19/03/2532	01/12/2566	30/09/2592	500.00
ที่อยู่: 152 หมู่ 10 ต.นกออก อ.ปักธงชัย จ.นครราชสีมา 30150														
13.	AP68000049		นายปกรณ์ สาสุข	410002	โรงเรียนท่าเกษมพิทยา	ข้าราชการ	1-3299-00815-90-0	ครูผู้ช่วย	17,380.00	800.00	07/05/2541	01/11/2567	30/09/2601	500.00
ที่อยู่: 23 หมู่ 4 ต.กาลละแม อ.ศีขรภูมิ จ.สุรินทร์ 32110														
14.	AP68000047		น.ส.อนุสราร ส้ารวย	105112	โรงเรียนบ้านคลองยายอินทร์	ข้าราชการ	1-3210-00397-41-1	ครูผู้ช่วย	17,380.00	1,000.00	27/03/2542	11/11/2567	30/09/2602	500.00
ที่อยู่: 34/2 หมู่ 3 ต.ตาตุ่ม อ.สังขะ จ.สุรินทร์ 32150														



ลำดับ เลขที่ใบสมัคร เลขสมาชิก	ชื่อ - สกุล	สังกัด	ประเภทสมาชิก	บัตรประชาชน	ตำแหน่ง	เงินเดือน	ค่าหุ้น/เดือน	วันเกิด	วันที่เริ่มงาน	ครบเกษียณ	ค่าธรรมเนียม
<b>10 - สมาชิกปกติ</b>											
วันที่ใบสมัคร 03/02/2568											
15. AP68000065	น.ส.ปิยากร กุลวงศ์	101107 โรงเรียนบ้านด่าน(ราษฎร์บำรุง)	ข้าราชการ	1-2799-00092-23-2	ครูผู้ช่วย	18,330.00	2,000.00	07/05/2541	03/10/2566	30/09/2601	500.00
ที่อยู่: 40/1 หมู่ 4 ต.เขาฉกรรจ์ อ.เขาฉกรรจ์ จ.สระแก้ว 27000											
16. AP68000059	นายพลวัต แสงสีงาม	410009 โรงเรียนอรัญประเทศ	ข้าราชการ	1-4020-00057-38-6	ครูผู้ช่วย	17,380.00	800.00	22/09/2536	29/11/2567	30/09/2597	500.00
ที่อยู่: 255 หมู่ 2 ต.ดาวัง อ.บัวเชด จ.สุรินทร์ 32230											
17. AP68000061	นายพัฒนา สร้อยสังวาลย์	101158 โรงเรียนบ้านแสงจันทร์	ข้าราชการ	1-4199-01861-53-0	ครูผู้ช่วย	17,380.00	800.00	05/08/2542	11/11/2567	30/09/2602	500.00
ที่อยู่: 20 หมู่ 3 ต.เชียงเพ็ง อ.กุดจับ จ.อุดรธานี 41250											
18. AP68000051	น.ส.ปิยภรณ์ พรหมประสิทธิ์	105106 โรงเรียนบ้านวังใหม่	ข้าราชการ	1-3399-00581-24-1	ครูผู้ช่วย	17,380.00	1,000.00	24/11/2541	11/11/2567	30/09/2602	500.00
ที่อยู่: 12 หมู่ 2 ต.โคกเพชร อ.บุขันธุ์ จ.ศรีสะเกษ 33140											
19. AP68000066	น.ส.สลิทธิพิศ ศรีโพธิ์	101107 โรงเรียนบ้านด่าน(ราษฎร์บำรุง)	ข้าราชการ	1-3308-00294-03-9	ครูผู้ช่วย	18,330.00	1,000.00	17/10/2541	03/08/2566	30/09/2602	500.00
ที่อยู่: 135 หมู่ 5 ต.โพธิ์วงษ์ อ.ขุนหาญ จ.ศรีสะเกษ 33150											
20. AP68000064	น.ส.พัทธภรณ์ เสียงสนั่น	101107 โรงเรียนบ้านด่าน(ราษฎร์บำรุง)	ข้าราชการ	1-3211-00076-47-1	ครูผู้ช่วย	18,330.00	1,000.00	06/08/2540	03/08/2566	30/09/2600	500.00
ที่อยู่: 83 หมู่ 6 ต.ลำควน อ.ลำควน จ.สุรินทร์ 32220											
วันที่ใบสมัคร 04/02/2568											
21. AP68000069	นายวุฒิพันธ์ สัจจนวน	105106 โรงเรียนบ้านวังใหม่	ข้าราชการ	1-3904-00037-63-2	ครูผู้ช่วย	17,380.00	1,000.00	18/03/2539	03/12/2567	30/09/2599	500.00
ที่อยู่: 245 หมู่ 11 ต.โนนม่วง อ.ศรีบุญเรือง จ.หนองบัวลำภู 39180											
22. AP68000068	น.ส.กัลยาณี ภูบุญสัน	101146 โรงเรียนธรรมยานปรียะยุต	ข้าราชการ	1-4599-00816-54-9	ครูผู้ช่วย	17,530.00	800.00	05/08/2543	03/08/2566	30/09/2603	500.00
ที่อยู่: 69 หมู่ 14 ต.นิเวศน์ อ.ธวัชบุรี จ.ร้อยเอ็ด 45170											
วันที่ใบสมัคร 05/02/2568											
23. AP68000070 00015230	นางจิตติพร ผู้มีศักดิ์	105101 โรงเรียนอนุบาลวังสมบูรณ์	ข้าราชการ	1-3408-00074-35-7	ครูชำนาญการ	30,140.00	1,500.00	19/01/2534	05/01/2558	30/09/2594	990.00
ที่อยู่: 215 หมู่ 17 ต.บ้านคูม อ.นาจะหลวย จ.อุบลราชธานี 34280											
วันที่ใบสมัคร 06/02/2568											
24. AP68000071	น.ส.ฉัทปกาศิต อามาตมนตรี	105106 โรงเรียนบ้านวังใหม่	ข้าราชการ	1-4599-00706-22-1	ครูผู้ช่วย	17,380.00	1,000.00	02/09/2541	03/12/2567	30/09/2602	500.00
ที่อยู่: 89 หมู่ 8 ต.คินคำ อ.จังหาร จ.ร้อยเอ็ด 45000											
วันที่ใบสมัคร 07/02/2568											
25. AP68000072	นายภูมินทร์ ผดุงโชค	104101 โรงเรียนอนุบาลวังน้ำเย็นมิตรภาพที่179		1-3699-00542-56-3	ครูผู้ช่วย	17,620.00	800.00	27/12/2543	01/12/2566	07/02/2568	500.00
ที่อยู่: 143 หมู่ 9 ต.นาหนองทุ่ม อ.แก้งคร้อ จ.ชัยภูมิ 36150											
26. AP68000073	นายธีรพันธ์ แสนคุณ	104101 โรงเรียนอนุบาลวังน้ำเย็นมิตรภาพที่179	ข้าราชการ	1-2704-00035-52-5	ครูผู้ช่วย	20,070.00	1,200.00	26/07/2539	06/06/2565	30/09/2599	500.00
ที่อยู่: 18 หมู่ 12 ต.วังทอง อ.วังสมบูรณ์ จ.สระแก้ว 27250											

ลำดับ	เลขที่ใบสมัคร	เลขสมาชิก	ชื่อ - สกุล	สังกัด	ประเภทสมาชิก	บัตรประชาชน	ตำแหน่ง	เงินเดือน	ค่าหุ้น/เดือน	วันเกิด	วันที่เริ่มงาน	ครบเกษียณ	ค่าธรรมเนียม
<b>10 - สมาชิกปกติ</b>													
วันที่ใบสมัคร 11/02/2568													
27.	AP68000076		น.ส.ฉัฐริษา บุญชู	102113 โรงเรียนบ้านวังรี(เขาจรจรจ)	ข้าราชการ	1-7306-01242-69-8	ครูผู้ช่วย	17,550.00	800.00	29/03/2544	03/08/2566	30/09/2604	500.00
ที่อยู่: 25/1 หมู่ 5 ต.จารพัต อ.ศิขรภูมิ จ.สุรินทร์ 32110													
28.	AP68000074		น.ส.กชกร นามภักดี	101146 โรงเรียนธรรมยานปรยุต	ข้าราชการ	1-3110-00260-51-3	ครู	20,130.00	1,200.00	01/07/2540	06/06/2565	30/09/2600	500.00
ที่อยู่: 60 หมู่ 6 ต.บ้านยาง อ.ลำปลายมาศ จ.บุรีรัมย์ 31130													
วันที่ใบสมัคร 17/02/2568													
29.	AP68000077		นายณฤมล พลคาม	105113 โรงเรียนบ้านวังทอง	ข้าราชการ	1-4099-01160-64-7	ครู	19,080.00	1,000.00	20/05/2537	09/01/2566	30/09/2597	500.00
ที่อยู่: 24 หมู่ 16 ต.บ้านขาม อ.น้ำพอง จ.ขอนแก่น 40140													
วันที่ใบสมัคร 18/02/2568													
30.	AP68000079		น.ส.พิราภรณ์ ธรรมนาม	102111 โรงเรียนบ้านคลองสิบสาม	ข้าราชการ	1-3203-00195-50-3	ครู	20,110.00	1,200.00	29/10/2538	28/03/2565	30/09/2599	500.00
ที่อยู่: 23 หมู่ 16 ต.บัวโคก อ.ท่าตูม จ.สุรินทร์ 32120													
31.	AP68000078		น.ส.สาริณี เตือประโคน	102111 โรงเรียนบ้านคลองสิบสาม	ข้าราชการ	1-1037-01668-22-9	ครูผู้ช่วย	17,730.00	800.00	04/04/2538	31/05/2567	30/09/2598	500.00
ที่อยู่: 192 หมู่ 13 ต.ประโคนชัย อ.ประโคนชัย จ.บุรีรัมย์ 31140													
32.	AP68000080		นายศุภโชค จันจตุรัส	102109 โรงเรียนบ้านเนินสายฝน	ข้าราชการ	1-3099-02650-44-4	ครูผู้ช่วย	17,380.00	800.00	09/09/2542	11/11/2567	30/09/2603	500.00
ที่อยู่: 197 หมู่ 1 ต.ทัพวัง อ.อำเภอพระทองคำ จ.นครราชสีมา 30220													
ประเภท	สมาชิกปกติ	32 ราย	แบ่งเป็น	เพศชาย	13 คน	เพศหญิง	19 คน			31,300.00 บาท			
<b>รวมทั้งสิ้น</b>		32 ราย	แบ่งเป็น	เพศชาย	13 คน	เพศหญิง	19 คน			<b>31,300.00 บาท</b>			

ข้อมูลสมาชิกรับเงินสวัสดิการ กรณีอายุครบ 65 ปี หรือ 70 ปี หรือ 75 ปี หรือ 80 ปี หรือ 85 ปี หรือ 90 ปี หรือ 95 ปี หรือ 100 ปี					
ประจำเดือน กุมภาพันธ์ 2568					
ที่	รายการ	เงินสวัสดิการที่ได้รับ	จำนวนราย	จำนวนเงิน	หมายเหตุ
1	สมาชิกอายุครบ 65 ปี	5,000 บาท	17	85,000.00	
2	สมาชิกอายุครบ 70 ปี	5,000 บาท	7	70,000.00	บทยเฉพาะกาล 10,000 บาท
3	สมาชิกอายุครบ 75 ปี	10,000 บาท	4	40,000.00	
4	สมาชิกอายุครบ 80 ปี	10,000 บาท	3	60,000.00	บทยเฉพาะกาล 20,000 บาท
5	สมาชิกอายุครบ 85 ปี	20,000 บาท		0.00	
6	สมาชิกอายุครบ 90 ปี	20,000 บาท		0.00	บทยเฉพาะกาล 40,000 บาท
7	สมาชิกอายุครบ 95 ปี	50,000 บาท		0.00	
8	สมาชิกอายุครบ 100 ปี	50,000 บาท		0.00	บทยเฉพาะกาล 100,000 บาท
	<b>รวมทั้งสิ้น</b>		<b>31</b>	<b>255,000.00</b>	

ข้อมูลสมาชิกรับเงินสวัสดิการ กรณีอายุครบ 65 ปี หรือ 70 ปี หรือ 75 ปี หรือ 80 ปี หรือ 85 ปี หรือ 90 ปี หรือ 95 ปี หรือ 100 ปี

ประจำเดือน กุมภาพันธ์ 2568

ที่	สังกัดหน่วย	เลขสมาชิก	ชื่อ - สกุล	เลขที่บัญชี	วันเกิด	อายุ	จำนวนเงิน	หมายเหตุ
1	100202 ข้าราชการบำนาญอำเภออรัญประเทศ	00001785	นางจรรยา มั่งมีทรัพย์	2141178487	01/02/2503	65 ปี	5,000.00	
2	100101 ข้าราชการบำนาญอำเภอเมืองสระแก้ว	00011346	นางธัญญ์รัศม์ พิณแพทย	2360416995	01/02/2503	65 ปี	5,000.00	
3	100773 โรงเรียนสำเร็จวิทยา	00012453	นายสิทธิชัย โดยคำดี	2140002237	02/02/2503	65 ปี	5,000.00	
4	100204 ข้าราชการบำนาญอำเภอโคกสูง	00002230	นายสุวัตร อันสมศรี	2141399203	05/02/2503	65 ปี	5,000.00	
5	100201 ข้าราชการบำนาญอำเภอวัฒนานคร	00009968	นายประดิษฐ์ ถาวรยิ่ง	2141561191	05/02/2503	65 ปี	5,000.00	
6	100101 ข้าราชการบำนาญอำเภอเมืองสระแก้ว	00006932	นายไพฑูรย์ วารุทะกุล	2361102781	06/02/2503	65 ปี	5,000.00	
7	100203 ข้าราชการบำนาญอำเภอตาพระยา	00011284	นายตำรา ดีจรัส	2401010815	08/02/2503	65 ปี	5,000.00	
8	100307 บำนาญ สพม.อำเภออรัญประเทศ	00003183	น.ส.ณิชา จันท์ดา	2141173698	09/02/2503	65 ปี	5,000.00	
9	100101 ข้าราชการบำนาญอำเภอเมืองสระแก้ว	00006491	นายไพยม พุกชุม	2361182831	11/02/2503	65 ปี	5,000.00	
10	100102 ข้าราชการบำนาญอำเภอเขาฉกรรจ์	00000786	นางกัญญาภา ขอดทอง	2361021587	12/02/2503	65 ปี	5,000.00	
11	100505 บำนาญ อบจ.อำเภอวัฒนานคร	00003293	นายสมรัตน์ อุทัยมา	2201233918	18/02/2503	65 ปี	5,000.00	
12	100201 ข้าราชการบำนาญอำเภอวัฒนานคร	00001450	นายเรืองรอง สุทธิบุตร	2201157537	20/02/2503	65 ปี	5,000.00	
13	100202 ข้าราชการบำนาญอำเภออรัญประเทศ	00005881	นายเกรียงศักดิ์ ปัญญาฤกษ์ชัย	2141183987	22/02/2503	65 ปี	5,000.00	
14	100503 บำนาญ อบจ.อำเภอเขาฉกรรจ์	00010150	นางกนิษฐา แดงจันทร์	2361021382	24/02/2503	65 ปี	5,000.00	
15	100203 ข้าราชการบำนาญอำเภอตาพระยา	00012638	นายทรงวุฒิ ปิ่นแก้ว	2401022449	24/02/2503	65 ปี	5,000.00	
16	100101 ข้าราชการบำนาญอำเภอเมืองสระแก้ว	00000511	นางมัลลิกา เทพทอง	2361034379	25/02/2503	65 ปี	5,000.00	
17	100101 ข้าราชการบำนาญอำเภอเมืองสระแก้ว	00011157	นายอำพันธ์ มุ่งจงรักษ์	2361033399	28/02/2503	65 ปี	5,000.00	

ข้อมูลสมาชิกรับเงินสวัสดิการ กรณีอายุครบ 65 ปี หรือ 70 ปี หรือ 75 ปี หรือ 80 ปี หรือ 85 ปี หรือ 90 ปี หรือ 95 ปี หรือ 100 ปี

ประจำเดือน กุมภาพันธ์ 2568

ที่	สังกัดหน่วย	เลขสมาชิก	ชื่อ - สกุล	เลขที่บัญชี	วันเกิด	อายุ	จำนวนเงิน	หมายเหตุ
18	100202 ข้าราชการบำนาญอำเภอรัฐประเทศ	00001648	นางจารุณี พละหาญ	2141128323	04/02/2498	70 ปี	10,000.00	จ่ายตามบทเฉพาะกาล
19	100102 ข้าราชการบำนาญอำเภอเขาฉกรรจ์	00000842	นายสมพงษ์ บัวพรหม	2361024241	05/02/2498	70 ปี	10,000.00	จ่ายตามบทเฉพาะกาล
20	100454 วิทยาลัยเทคนิควังน้ำเย็น(บ้านาญ)	00007432	นายสมประสงค์ ทองไกรแสน	2061096131	05/02/2498	70 ปี	10,000.00	จ่ายตามบทเฉพาะกาล
21	100102 ข้าราชการบำนาญอำเภอเขาฉกรรจ์	00000925	นายสมยศ เพ็ชรวงษา	2361034425	08/02/2498	70 ปี	10,000.00	จ่ายตามบทเฉพาะกาล
22	100203 ข้าราชการบำนาญอำเภอตาพระยา	00001630	นายรัชชัย กลสรร	2140277732	17/02/2498	70 ปี	10,000.00	จ่ายตามบทเฉพาะกาล
23	100101 ข้าราชการบำนาญอำเภอเมืองสระแก้ว	00006943	นางอิสริย์ จารุโรจน์วัฒนา	2360767712	24/02/2498	70 ปี	10,000.00	จ่ายตามบทเฉพาะกาล
24	100101 ข้าราชการบำนาญอำเภอเมืองสระแก้ว	00003838	นางดวงใจ นตะปา	2361007339	28/02/2498	70 ปี	10,000.00	จ่ายตามบทเฉพาะกาล
25	100104 ข้าราชการบำนาญอำเภอวังน้ำเย็น	00009578	นายโอสถ สุภาพุฒ	2060300320	06/02/2493	75 ปี	10,000.00	
26	100101 ข้าราชการบำนาญอำเภอเมืองสระแก้ว	00000320	นายเดชะ สุขชม	2361078627	07/02/2493	75 ปี	10,000.00	
27	100203 ข้าราชการบำนาญอำเภอตาพระยา	00002065	นางนงนารถ รักษาศรี	2401013652	18/02/2493	75 ปี	10,000.00	
28	210101 บำนาญหักผ่านธนาคาร อ.เมืองสระแก้ว	00003682	นายสุชาติ ศรีสรवल	2361057239	19/02/2493	75 ปี	10,000.00	
29	100102 ข้าราชการบำนาญอำเภอเขาฉกรรจ์	00000032	นายสุรินทร์ คำงาม	2361148048	06/02/2488	80 ปี	20,000.00	จ่ายตามบทเฉพาะกาล
30	100202 ข้าราชการบำนาญอำเภอรัฐประเทศ	00003218	นายประดิษฐ์ กระจ่างมล	2141173388	06/02/2488	80 ปี	20,000.00	จ่ายตามบทเฉพาะกาล
31	100201 ข้าราชการบำนาญอำเภอวัฒนานคร	00008723	นายจำรัส พุฒศรี	2201039925	25/02/2488	80 ปี	20,000.00	จ่ายตามบทเฉพาะกาล
							<b>255,000.00</b>	







คำสั่งสำนักงานปลัดกระทรวงศึกษาธิการ  
ที่ ๒๕๕๗/๒๕๖๗

เรื่อง อนุญาตให้ข้าราชการครูและบุคลากรทางการศึกษาลาออกจากราชการ

อาศัยอำนาจตามความในมาตรา ๕๓ มาตรา ๑๐๗ และมาตรา ๑๐๘ แห่งพระราชบัญญัติระเบียบข้าราชการครูและบุคลากรทางการศึกษา พ.ศ. ๒๕๔๗ และที่แก้ไขเพิ่มเติม และระเบียบ ก.ค.ศ. ว่าด้วยการลาออกจากราชการของข้าราชการครูและบุคลากรทางการศึกษา พ.ศ. ๒๕๔๘ ประกอบกับคำสั่งสำนักงานปลัดกระทรวงศึกษาธิการ ที่ ๖๑๙/๒๕๖๗ เรื่อง มอบอำนาจให้รองปลัดกระทรวงศึกษาธิการและผู้ช่วยปลัดกระทรวงศึกษาธิการ ปฏิบัติราชการแทน ลงวันที่ ๒๙ มีนาคม พ.ศ. ๒๕๖๗ จึงอนุญาตให้ข้าราชการครูและบุคลากรทางการศึกษา จำนวน ๑ ราย ลาออกจากราชการ ดังบัญชีรายละเอียดแนบท้ายนี้

สั่ง ณ วันที่ ๒๕ ธันวาคม พ.ศ. ๒๕๖๗

(นายธนู ขวัญเดช)  
รองปลัดกระทรวงศึกษาธิการ ปฏิบัติราชการแทน  
ปลัดกระทรวงศึกษาธิการ

ศึกษาธิการ

(นางสาวกมล อนุพันธ์)



บัญชีรายละเอียดการอนุญาตให้ข้าราชการครูและบุคลากรทางการศึกษาลาออกจากราชการ  
แนบท้ายคำสั่งสำนักงานปลัดกระทรวงศึกษาธิการ ที่ ๒๒๕๓๓/๒๕๖๗ ลงวันที่ ๒๕ ธันวาคม พ.ศ. ๒๕๖๗

ลำดับที่	ชื่อ - นามสกุล เลขประจำตัวประชาชน	วุฒิ/วิชาเอก	ตำแหน่งและส่วนราชการเดิม				วัน เดือน ปีเกิด	วันเข้ารับ ราชการ	ลาออก ตั้งแต่วันที่	หมายเหตุ
			ตำแหน่ง/สังกัด	ระดับ	ตำแหน่ง เลขที่	เงินเดือน				
๑	นางวนิดา ด้านระจับ ๓ ๒๕๐๔ ๐๐๗๘๙ ๘๐ ๑	ปวช. (การบัญชี) ปวส. (คอมพิวเตอร์) ศศ.บ. (การจัดการทั่วไป)	นักทรัพยากรบุคคล กลุ่มบริหารงานบุคคล สำนักงานศึกษาธิการจังหวัด สระแก้ว	ชำนาญการ	สก๑๐๑๕	๔๕,๗๓๐ (๑ ต.ค. ๖๗)	๗ พฤษภาคม ๒๕๑๖	๑๒ พฤษภาคม ๒๕๔๐	๑ มกราคม ๒๕๖๘	หมายเหตุ ลาออกจากราชการ ด้วยเหตุไปประกอบธุรกิจส่วนตัว โดยให้ได้รับบำเหน็จบำนาญตามพระราชบัญญัติกองทุนบำเหน็จบำนาญข้าราชการ พ.ศ. ๒๕๓๙ และที่แก้ไขเพิ่มเติม

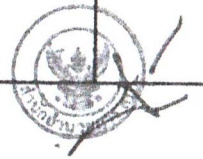

จิตาเทวกุล

*(Signature)*

(นางวนิดา ด้านระจับ)

สหกรณ์ออมทรัพย์ครูสระแก้ว จำกัด

ณ วันที่ : 31/01/2568

รายละเอียดสมาชิก

สมาชิกทะเบียน	00012406	นางวนิดา	ตำแหน่ง	สังกัด/งบประมาณ	100404 - ศึกษาธิการจังหวัดสระแก้ว
ประเภทสมาชิก	สมาชิกปกติ	ด้านระดับ	ประเภทสมาชิก	ข้าราชการ	ตำแหน่ง
บัตรประชาชน	3250400789801		เลขพนักงาน		บุคคลากร
อายุ	51 ปี 8 เดือน		วันที่เป็นสมาชิก	27/09/2556	เงินเดือน
สถานภาพสมรส	สมรส		ทุนเรือนหุ้นยกมาต้นปี	777,000.00	อายุสมาชิก
สถานะหุ้น	ปกติ		ค่าหุ้นต่อเดือน	1,500.00	11 ปี 4 เดือน
วิธีรับเงินปันผล	โอนธนาคาร		ทุนเรือนหุ้นสะสม	780,000.00	งวดหุ้น
ที่อยู่	12/11 ถ.สุวรรณศร ต.สระแก้ว อ.เมืองสระแก้ว จ.สระแก้ว 27000 มือถือ 0922480115				

หมายเหตุ วันที่ลาออก  
สาเหตุลาออก

การค้าประกัน

เลขสัญญา	ผู้กู้	ยอดอนุมัติเงินกู้	ต้นเงินคงเหลือ
สส5603097	00003927 นาง เรียมใจ ยังพิทักษ์	300,000.00	300,000.00
สป6300139	00004114 นาง นัชนรินทร์ ปู่ชู	2,600,000.00	1,312,188.80
สป6501615	00014134 นาย บรรจง สระคอน	2,500,000.00	2,307,841.05
สป6700100	00013731 นาย รุ่งตะวัน โรจนธรรารัตน์	3,000,000.00	2,931,572.51
สป6300852	00004984 นาย วัลลภ บัวอินทร์	2,000,000.00	1,516,776.45
สส5603329	00006033 นาย มณฑล เลิศสกุลธรรม	300,000.00	300,000.00
สป5800227	00006357 นาง พรพนา บัวอินทร์	1,300,000.00	770,520.00

หนี้คงเหลือ / หลักประกัน

เลขสัญญา	วันที่อนุมัติ	ยอดอนุมัติ	ชำระ/งวด	เงินต้นคงเหลือ	วัตถุประสงค์การกู้
	ประเภท		รายละเอียดหลักประกัน		
สป6702750	25/09/2567	3,400,000.00	22,900.00	3,365,349.60	ซื้อบ้าน สร้างบ้าน
	บุคคลค้ำประกัน		00004114 : นางนัชนรินทร์ ปู่ชู		
	บุคคลค้ำประกัน		00004984 : นายวัลลภ บัวอินทร์		
	บุคคลค้ำประกัน		00006357 : นางพรพนา บัวอินทร์		
	บุคคลค้ำประกัน		00013731 : นายรุ่งตะวัน โรจนธรรารัตน์		
	บุคคลค้ำประกัน		00013764 : น.ส.จุฑามาศ บัวป้อม		
	บุคคลค้ำประกัน		00014134 : นายบรรจง สระคอน		
สส5603098	21/10/2556	300,000.00	0.00	300,000.00	ใช้จ่ายส่วนตัว
	บุคคลค้ำประกัน		00003927 : นางเรียมใจ ยังพิทักษ์		
	บุคคลค้ำประกัน		00006033 : นายมณฑล เลิศสกุลธรรม		
			รวมหนี้	3,665,349.50 บาท	

บัญชีเงินฝาก

เลขที่บัญชี	ชื่อบัญชี	วันที่เปิดบัญชี	ยอดเงินบัญชี
-------------	-----------	-----------------	--------------

๒๗

บัญชีเงินฝาก

เลขที่บัญชี	ชื่อบัญชี	วันที่เปิดบัญชี	ยอดเงินบัญชี
5000002840	นางวนิดา คำนระงับ	23/09/2567	77,500.00

ผู้รับผลประโยชน์

ลำดับ	ชื่อ - นามสกุล	ความสัมพันธ์	ที่อยู่
1	นายสุวิวัฒน์ คำนระงับ	สามี	
2	นางบุญเรือง รักษาวงศ์	มารดา	
3	นายกฤตณัฐ คำนระงับ	บุตรชาย	
4	เด็กชายกฤษณพงศ์ คำนระงับ	บุตรชาย	

กลับสู่ระเบียบวาระที่ 4.14



กำหนดการสัมมนาและประชุมใหญ่สามัญประจำปี 2567  
 เขตพื้นที่สหกรณ์สมาชิก ชสอ. ภาคตะวันออกเฉียงเหนือ (ข.ชสอ.ตอ.)  
 เรื่อง “การพัฒนาเศรษฐกิจที่มั่นคงและยั่งยืนตามปรัชญาเศรษฐกิจพอเพียง”  
 ระหว่างวันศุกร์และวันอาทิตย์ ที่ 14-16 มีนาคม 2568  
 ณ ไชยเชษฐ์ รีสอร์ท ต.เกาะช้าง อ.เกาะช้าง จ.ตราด

\*\*\*\*\*

วันศุกร์ที่ 14 มีนาคม 2568

เวลา 15.00 - 18.00 น. ลงทะเบียน/กิจกรรมเชื่อมโยงเครือข่าย

วันเสาร์ที่ 15 มีนาคม 2568

เวลา 08.00 - 09.00 น.

ลงทะเบียน

09.00 - 10.00 น.

กล่าวเปิดการสัมมนาและบรรยายพิเศษ

โดย รองศาสตราจารย์ (พิเศษ) พลโท ดร.วีระ วงศ์สรรค์

ประธานกรรมการ ชุมนุมสหกรณ์ออมทรัพย์แห่งประเทศไทย จำกัด

10.00 - 12.00 น.

ประชุมใหญ่สามัญประจำปี 2567 เขตพื้นที่สหกรณ์สมาชิก ชสอ. ภาคตะวันออกเฉียงเหนือ  
โดย นายณัฐกร แก้วดี

ประธานกรรมการ เขตพื้นที่สหกรณ์สมาชิก ชสอ. ภาคตะวันออกเฉียงเหนือ

12.00 - 13.00 น.

รับประทานอาหารกลางวัน

13.00 - 16.00 น.

สัมมนาเรื่อง “การพัฒนาเศรษฐกิจที่มั่นคงและยั่งยืนตามปรัชญาเศรษฐกิจพอเพียง”

โดย นายสิรภพ ปริดีกุล ที่ปรึกษา สอ.พนักงานอุทเท้ไทย จำกัด

นายชัยยา ตีบไธสง รองประธานกรรมการ สอ.พนักงานอุทเท้ไทย จำกัด

16.00 - 18.00 น.

พักผ่อนตามอัธยาศัย

18.00 - 22.00 น.

รับประทานอาหารเย็น /สังสรรค์

วันอาทิตย์ที่ 16 มีนาคม 2568

เวลา 07.00 - 08.00 น.

รับประทานอาหารเช้า

08.00 - 09.00 น.

กิจกรรมทางศาสนาและสันตนาการ

09.00 - 11.00 น.

สรุปสาระสำคัญการสัมมนาในปี 2567

โดย นายณัฐกร แก้วดี

ประธานกรรมการ เขตพื้นที่สหกรณ์สมาชิก ชสอ. ภาคตะวันออกเฉียงเหนือ

11.00-12.00 น.

ประชุมคณะกรรมการ เขตพื้นที่ฯ ภาคตะวันออกเฉียงเหนือ ชุดที่ 8 ครั้งที่ 1 ปี 2568

12.00 น.

เดินทางกลับโดยสวัสดิภาพ

\*\*\*\*\*

หมายเหตุ รับประทานอาหารว่าง เข้า 10.00 น. บ่าย เวลา 14.30 น.

กลับสู่ระเบียบวาระที่ 4.16

เอกสารแนบท้ายระเบียบวาระที่ 4.17

กลับไปหน้าสารบัญ

สทศรณออมทรัพย์ครูสระแก้ว จำกัด

เลขที่รับ..... 476 / 18

วันที่..... 21 เดือน..... พ.ศ. ๖๕

เวลา..... ๕.๕๖



ที่ ศธ ๐๔๑๕๔ / ๔๙๓

สำนักงานเขตพื้นที่การศึกษาประถมศึกษาสระแก้ว เขต ๒  
อำเภออรัญประเทศ จังหวัดสระแก้ว ๒๗๑๒๐

๒๐ กุมภาพันธ์ ๒๕๖๘

เรื่อง ขอรับการสนับสนุนงบประมาณในการแข่งขันกีฬานักเรียน ประจำปี ๒๕๖๗

เรียน ประธานสหกรณ์ออมทรัพย์ครูสระแก้ว

สิ่งที่ส่งมาด้วย โครงการจัดการแข่งขันกีฬานักเรียนจำนวน ๑ ชุด

ด้วยสำนักงานเขตพื้นที่การศึกษาประถมศึกษาสระแก้ว เขต ๒ กำหนดจัดกิจกรรมแข่งขันกีฬานักเรียนประจำปีการศึกษา ๒๕๖๗ เพื่อส่งเสริม สนับสนุนให้นักเรียนได้แสดงออกซึ่งทักษะความสามารถทางด้านกีฬา สร้าง เจตคติที่ดีต่อการดูแลสุขภาพ ด้วยการออกกำลังกาย เล่นกีฬา ปลูกฝังให้นักเรียนมีระเบียบวินัย อดทน อดกลั้น มีน้ำใจเป็นนักกีฬา รู้แพ้ รู้ชนะ รู้อภัย สร้างแรงบันดาลใจให้นักเรียนได้พัฒนาความสามารถด้านกีฬาสู่การเป็นนักกีฬาอาชีพ โดยกำหนดจัดการแข่งขัน ระหว่างวันที่ ๒๗ กุมภาพันธ์ - ๓ มีนาคม ๒๕๖๘ ซึ่งมีนักเรียนทั้งในสังกัดสำนักงานเขตพื้นที่การศึกษาประถมศึกษาสระแก้ว เขต ๒ ทั้ง ๔ อำเภอประกอบด้วยอำเภออรัญประเทศ อำเภอวัฒนานคร อำเภอตาพระยาและอำเภอโคกสูง นักเรียนในสังกัดสำนักงานการศึกษาเอกชน และนักเรียนในสังกัดเทศบาลอรัญประเทศ เข้าร่วมแข่งขันประมาณ ๑,๙๐๐ คน ครู ผู้บริหาร และบุคลากรเข้าร่วมกิจกรรมประมาณ ๓๐๐ คน

ในการนี้ เพื่อให้การดำเนินงานดังกล่าวเป็นไปอย่างมีประสิทธิภาพ เกิดประโยชน์สูงสุดกับนักเรียน สำนักงานเขตพื้นที่การศึกษาประถมศึกษาสระแก้ว เขต ๒ ขอความอนุเคราะห์ท่านสนับสนุนงบประมาณเพื่อใช้ในการดำเนินการจัดการแข่งขันดังกล่าว หากมีข้อสงสัยประการใด สามารถติดต่อสอบถามได้ที่ นายไพบุลย์ ประเสริฐสุรศักดิ์ โทร ๐๘๑ - ๙๔๐๐๑๙๒

จึงเรียนมาเพื่อโปรดทราบและพิจารณา

ขอแสดงความนับถือ

(นายภาณุวัฒน์ คุณเวียน)

รองผู้อำนวยการสำนักงานเขตพื้นที่การศึกษาประถมศึกษาสระแก้ว ปฏิบัติราชการแทน  
ผู้อำนวยการสำนักงานเขตพื้นที่การศึกษาประถมศึกษาสระแก้ว เขต ๒

กลุ่มนิเทศ ติดตามและประเมินผลการจัดการศึกษา

โทร. ๐-๓๗๒๓-๒๒๖๓ ต่อ ๔๑

โทรสาร. ๐-๓๗๒๓-๓๓๘๑

- สำนักงานเขตพื้นที่การศึกษา
- สำนักงานเขตพื้นที่การศึกษา
- สำนักงานเขตพื้นที่การศึกษา

โครงการ

การจัดการแข่งขันกีฬานักเรียน ปีการศึกษา 2567

1. หลักการและเหตุผล

พระราชบัญญัติ การศึกษาแห่งชาติ พ.ศ. 2542 แก้ไขเพิ่มเติม (ฉบับที่ 2) พ.ศ.2545 และ (ฉบับที่ 3) พ.ศ.2553 มาตรา 23 การจัดการศึกษาต้องเน้นความสำคัญทั้งความรู้ คุณธรรม กระบวนการเรียนรู้และบูรณาการตามความเหมาะสม ของแต่ละระดับการศึกษาใน (3) กำหนดให้เรียนความรู้เกี่ยวกับศาสนา ศิลปะ วัฒนธรรม การกีฬา ภูมิปัญญาไทย และการประยุกต์ใช้ ภูมิปัญญา มาตรา 24 การจัดการกระบวนการเรียนรู้ ให้สถานศึกษาและหน่วยงานที่เกี่ยวข้องดำเนินการ ดังต่อไปนี้ (1) จัดเนื้อหาสาระและกิจกรรมให้สอดคล้องกับความสนใจและความถนัดของผู้เรียน โดยคำนึงถึงความแตกต่างระหว่างบุคคล (2) ฝึกทักษะ กระบวนการคิด การจัดการ การเผชิญสถานการณ์ และการประยุกต์ความรู้มาใช้เพื่อป้องกันและแก้ไขปัญหา (3) จัดกิจกรรมให้ผู้เรียนได้เรียนรู้จากประสบการณ์จริง ฝึกการปฏิบัติให้ทำได้ คิดเป็น ทำเป็น รักการอ่านและเกิดการใฝ่รู้อย่างต่อเนื่อง (4) จัดการเรียนการสอนโดยผสมผสานสาระความรู้ด้านต่าง ๆ อย่างได้สัดส่วนสมดุลกัน รวมทั้งปลูกฝังคุณธรรม ค่านิยมที่ดีงามและคุณลักษณะอันพึงประสงค์ไว้ในทุกวิชา (5) ส่งเสริมสนับสนุนให้ผู้สอนสามารถจัดบรรยากาศ สภาพแวดล้อม สื่อการเรียน และอำนวยความสะดวกเพื่อให้ผู้เรียนเกิดการเรียนรู้และมีความรอบรู้ (6) จัดการเรียนรู้ให้เกิดขึ้นได้ทุกเวลาทุกสถานที่ มีการประสานความร่วมมือกับบิดามารดา ผู้ปกครอง และบุคคลในชุมชนทุกฝ่าย เพื่อร่วมกันพัฒนาผู้เรียนตามศักยภาพ

หลักสูตรแกนกลางการศึกษาขั้นพื้นฐานพุทธศักราช 2551 กลุ่มสาระการเรียนรู้สุขศึกษา และพลศึกษา มีหลักการและแนวทางการจัดการเรียนรู้เพื่อตอบสนองต่อพระราชบัญญัติ การศึกษาแห่งชาติ พ.ศ.2542 ดังกล่าว โดยได้กำหนดให้ สุขศึกษาเป็นการมุ่งเน้นให้ผู้เรียนพัฒนาพฤติกรรมด้านความรู้ เจตคติ คุณธรรม ค่านิยม และการปฏิบัติ เกี่ยวกับสุขภาพควบคู่ไปด้วยกัน ส่วนพลศึกษา เป็นการมุ่งเน้นให้ผู้เรียนใช้กิจกรรมการเคลื่อนไหว การออกกำลังกาย การเล่นเกมและกีฬา เป็นเครื่องมือในการพัฒนาโดยรวมทั้งด้านร่างกาย จิตใจ อารมณ์ สังคม สติปัญญา รวมทั้งสมรรถภาพเพื่อสุขภาพและกีฬา โดยกำหนดสาระและมาตรฐานการเรียนรู้ในสาระที่ 3 เป็น การเรียนรู้เกี่ยวกับการเคลื่อนไหว การออกกำลังกาย การเล่นเกม กีฬาไทย และกีฬาสากล และมาตรฐาน พ 3.1 เรื่องเข้าใจ มีทักษะในการเคลื่อนไหว กิจกรรมทางกาย การเล่นเกม และกีฬา มาตรฐาน พ 3.2 เรื่องรักการออกกำลังกาย การเล่นเกม และการเล่นกีฬา ปฏิบัติเป็นประจำอย่างสม่ำเสมอ มีวินัย เคารพสิทธิ กฎ กติกา มีน้ำใจนักกีฬา มีจิตวิญญาณในการแข่งขัน และชื่นชมในสุนทรียภาพของการกีฬา ทั้งนี้ได้กำหนดคุณภาพผู้เรียน ในส่วนของพลศึกษาไว้ดังนี้ เมื่อจบชั้นประถมศึกษาปีที่ 3 นักเรียนสามารถ ควบคุมการเคลื่อนไหวของตนเองได้ตามพัฒนาการในแต่ละช่วงอายุ มีทักษะการ เคลื่อนไหวขั้นพื้นฐานและ มีส่วนร่วมในกิจกรรมทางกาย กิจกรรมสร้างเสริมสมรรถภาพทางกายเพื่อ สุขภาพและเกมได้อย่างสนุกสนานและปลอดภัย เมื่อจบชั้นประถมศึกษาปีที่ 6 นักเรียนมีทักษะการเคลื่อนไหวพื้นฐานและควบคุมตนเองในการเคลื่อนไหวแบบผสมผสาน รู้หลักการเคลื่อนไหว และสามารถเลือกเข้าร่วมกิจกรรมทางกาย เกม การละเล่นพื้นเมือง กีฬาไทย กีฬาสากลได้อย่างปลอดภัยและสนุกสนาน มีน้ำใจนักกีฬา โดยปฏิบัติตามกฎ กติกา สิทธิ และหน้าที่ของตนเองจนงานสำเร็จลุล่วงวางแผนและปฏิบัติกิจกรรมทางกาย กิจกรรมสร้างเสริมสมรรถภาพทางกาย และเมื่อจบชั้นมัธยมศึกษาปีที่ 3 นักเรียนสามารถ

เข้าร่วมกิจกรรมทางกาย กิจกรรมกีฬา กิจกรรมนันทนาการ กิจกรรมสร้างเสริมสมรรถภาพทางกายเพื่อสุขภาพ โดยนำหลักการของทักษะกลไกมาใช้ได้อย่างปลอดภัย สนุกสนาน และปฏิบัติเป็นประจำสม่ำเสมอตามความถนัดและความสนใจ ปฏิบัติตามกฎหมาย กติกา หน้าที่ความรับผิดชอบ เคารพสิทธิของตนเองและผู้อื่น ให้ความร่วมมือในการแข่งขันกีฬาและการทำงานเป็นทีมอย่างเป็นระบบ ด้วยความมุ่งมั่นและมีน้ำใจนักกีฬา จนประสบความสำเร็จตามเป้าหมายด้วยความชื่นชม และสนุกสนาน

กีฬาเป็นกิจกรรมหนึ่งที่หลักสูตรกำหนดไว้ ดังนั้นกิจกรรมการแข่งขันกีฬาจึงเป็นกิจกรรมสำคัญที่ควรจัดให้นักเรียนได้เข้าร่วม ซึ่งการเล่นกีฬาเป็นการออกกำลังกายอย่างหนึ่งที่มุ่งส่งเสริมให้มีสุขภาพ ร่างกาย พละนาถัย สมบูรณ์ แข็งแรง สร้างเจตคติที่ดีต่อการดูแลสุขภาพ ปลูกฝังให้เกิดความรักความสมัครสมานสามัคคี ปฏิบัติตามกฎหมาย กติกา หน้าที่ความรับผิดชอบ มีความมุ่งมั่นและมีน้ำใจเป็นนักกีฬา เคารพสิทธิของตนเองและผู้อื่น และยังเป็นกรสร้างแรงบันดาลใจให้นักเรียนได้พัฒนาความสามารถด้านกีฬาสู่ความเป็นเลิศอันจะนำไปสู่การเป็นนักกีฬาอาชีพได้ในอนาคต

**2. วัตถุประสงค์**

- 2.1 เพื่อให้นักเรียนแสดงออกซึ่งทักษะความสามารถด้านกีฬา
- 2.2 เพื่อปลูกฝังให้นักเรียนปฏิบัติตามกฎ กติกาการแข่งขัน
- 2.3 เพื่อพัฒนานักเรียนให้มีน้ำใจเป็นนักกีฬารู้แพ้ รู้ชนะ รู้ภัย

**3. เป้าหมาย**

3.1 เชงผลผลิต (Out put)

- (1) นักเรียนจำนวน 1,900 คน ได้เข้าร่วมแข่งขันแสดงออกซึ่งทักษะความสามารถด้านกีฬา
- (2) นักเรียนจำนวน 1,900 คน ได้รับการปลูกฝังให้ปฏิบัติตามกฎ กติกาการแข่งขัน
- (3) นักเรียนจำนวน 1,900 คน ได้รับพัฒนาให้มีน้ำใจเป็นนักกีฬารู้แพ้ รู้ชนะ รู้ภัย

3.2 เชงผลลัษณ์ (Out come)

- (1) นักเรียนจำนวน 1,900 คนได้ใช้ทักษะความสามารถด้านกีฬาอย่างเต็มศักยภาพ
- (2) นักเรียนจำนวน 1,900 คน ปฏิบัติตามกฎหมาย กติกาการแข่งขัน
- (3) นักเรียนจำนวน 1,900 คนมีน้ำใจเป็นนักกีฬารู้แพ้ รู้ชนะ รู้ภัย

**4. ตัวชี้วัดและค่าเป้าหมายความสำเร็จ**

4.1 เชงปริมาณ

- (1) นักเรียนที่เป็นนักกีฬาจำนวน ร้อยละ95 ได้เข้าร่วมแข่งขันแสดงออกซึ่งทักษะความสามารถด้านกีฬา
- (2) นักเรียนที่เป็นนักกีฬาจำนวน ร้อยละ95 ปฏิบัติตามกฎหมาย กติกาการแข่งขัน
- (3) นักเรียนที่เป็นนักกีฬาจำนวน ร้อยละ95 มีน้ำใจเป็นนักกีฬารู้แพ้ รู้ชนะรู้ภัย

4.2 เชงคุณภาพ

- (1) นักเรียนที่เป็นนักกีฬาจำนวน ร้อยละ90 ได้ใช้ทักษะความสามารถด้านกีฬาอย่างเต็มศักยภาพ

- (2) นักเรียนที่เป็นนักกีฬาจำนวน ร้อยละ90 ปฏิบัติตามกฎ กติกา การแข่งขันในระดับพึงพอใจระดับมาก
- (3) นักเรียนที่เป็นนักกีฬาจำนวน ร้อยละ90 มีน้ำใจเป็นนักกีฬา รู้แพ้ รู้ชนะ รู้อภัยในระดับพึงพอใจระดับมาก

**5. ผลที่คาดว่าจะได้รับ**

- 5.1 นักเรียนที่เข้าร่วมกิจกรรมมีเจตคติที่ดีต่อการเล่นกีฬาเพื่อการดูแลสุขภาพร่างกายแข็งแรง
- 5.2 สร้างแรงบันดาลใจให้กับนักเรียนในการพัฒนาความสามารถด้านกีฬาสู่ความเป็นเลิศอันจะนำไปสู่การเป็นนักกีฬาอาชีพในอนาคตต่อไป
- 5.3 นักเรียนมีความสนุกสนานและมีความสุขและชื่นชมในสุนทรียภาพของการกีฬา
- 5.4 นักเรียนมีทักษะความสามารถด้านกีฬาสูงขึ้น

**6. กลุ่มเป้าหมายผู้ได้รับผลประโยชน์**

- 6.1 ผู้บริหารสถานศึกษา จำนวน 117 คน
- 6.2 ครูผู้สอน จำนวน จำนวน 300 คน
- 6.3 นักเรียน จำนวน 1,900 คน

**7. ระยะเวลาและสถานที่ดำเนินการ**

ระยะเวลาดำเนินการ : มกราคม - เมษายน 2568

สถานที่ดำเนินการ : สำนักงานเขตพื้นที่การศึกษาประถมศึกษาสระแก้ว เขต 2 โรงเรียนอนุบาลศรีอรัญญูทัย โรงเรียนเทศบาลชนะเลิศศรี(วัดเกาะ)

**8. กิจกรรมและรายละเอียดการใช้งบประมาณ**

- 8.1 งบประมาณ 50,000 บาท
- 8.2 แหล่งงบประมาณ

เงินอุดหนุนการจัดการแข่งขันกีฬาจากสหกรณ์ออมทรัพย์ครูสระแก้ว จำกัดจำนวน ๕๐,๐๐๐ บาท (ห้าหมื่นบาทถ้วน)



9. วิธีการดำเนินงาน

กิจกรรมและรายละเอียด	งบประมาณจำแนกตามหมวดรายจ่าย			ระยะเวลา การปฏิบัติงาน
	ค่าตอบแทน	ค่าใช้สอย	ค่าวัสดุ	
๑. จัดทำโครงการ				ม.ค. ๒๕๖๘
๒. ประชุมเสนอโครงการเพื่อขออนุมัติ				ม.ค. ๒๕๖๘
๓. ดำเนินงานตามโครงการ				๑๓-๒๑
- จัดกิจกรรมแข่งขันกีฬานักเรียน		๓๕,๐๐๐		ก.พ. ๒๕๖๘
ระดับสพ.สระแก้วเขต ๒				
- จัดซื้ออุปกรณ์กีฬา			๘๐๐๐	ก.พ.๒๕๖๘
- ค่าใช้สอยอื่นๆ		๗,๐๐๐		
๔. ติดตาม ประเมินผล				มี.ค. ๒๕๖๘
๕. สรุปและรายงานผล				มี.ค.๒๕๖๘
รวม		๔๒,๐๐๐	๘,๐๐๐	
รวมทั้งสิ้น		๕๐,๐๐๐		

หมายเหตุ ขอถัวจ่ายทุกรายการ

10. การติดตามและประเมินผล

ตัวบ่งชี้สภาพความสำเร็จ	วิธีการวัดและประเมินผล	เครื่องมือที่ใช้วัดและประเมินผล
1. นักเรียนเข้าร่วมกิจกรรมด้วยความสนใจ	- การสังเกต	- แบบสังเกต
2. นักเรียนมีความสุขในการร่วมกิจกรรม	- แบบบันทึก	- แบบบันทึกการร่วมกิจกรรม
3. นักเรียนมีความสามารถในการเล่นกีฬา	- ดูผลงาน	- แบบบันทึกการรายงาน

ลงชื่อ..........ผู้เสนอโครงการ  
(นายไพบุลย์ ประเสริฐสรรค์)

ศึกษานิเทศก์ชำนาญการพิเศษ

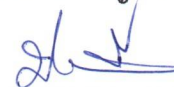
ลงชื่อ..........ผู้เสนอโครงการ  
(นางสาวประเสริฐศรี ศรีวิสัย)

ผู้อำนวยการกลุ่มนิเทศ ติดตามและประเมินผลการจัดการศึกษา

ลงชื่อ..........ผู้เสนอโครงการ  
(นายภาณุวัฒน์ คุณเวียน)

ผู้อำนวยการสำนักงานเขตพื้นที่การศึกษาประถมศึกษาสระแก้ว เขต 2

เอกสารแนบท้ายระเบียบวาระที่ 4.18.1

กลับไปหน้าสารบัญ

DB : default [iscosko@192.168.1.254/gcoop] | APP : LOAN | WorkDate : 13-02-2568 | USER : WASANA@081001 | Client IP : 192.168.1.100 | Log : 0 | Load: 0.63



สหกรณ์ออมทรัพย์ครูสระแก้ว จำกัด

สหกรณ์ออมทรัพย์ครูสระแก้ว จำกัด

- ListMenu New[F2] Open[F8] Save[F9]

- Report Password Apps LogOff

ระบบสินเชื่อ - ขอกู้เงิน

สินเชื่อ

Form for loan application details including fields for loan type, amount, interest rate, and borrower information.

หลักประกันเงินกู้

re ค้า เพิ่มแถว

Table listing collateral details with columns for serial number, collateral type, value, and status.

หักชำระเงินกู้

Table showing loan payment schedule with columns for serial number, amount, date, and interest.

หักอื่นๆ เรียงเก็บ

เพิ่มแถว

Table for additional deductions with columns for serial number, type, amount, and date.

Click XML Report Download File ตามสถานะระบบ Report Report Builder ตามสถานะระบบของสิทธิ์

เครื่องพิมพ์ CSV

ตั้งค่าเครื่องพิมพ์ Timeout

ดำเนินการ

กลับไปสู่ระเบียบวาระที่ 4.18.1

เอกสารแนบท้ายระเบียบวาระที่ 4.18.2

กลับไปหน้าสารบัญ

DB : default [iscosko@192.168.1.254/gcoop] | APP : LOAN | WorkDate : 11-02-2568 | USER : WASANA@081001 | Client IP : 192.168.1.100 | Log : 0 | Load : 0.75



สหกรณ์ออมทรัพย์ครูสระแก้ว จำกัด

สหกรณ์ออมทรัพย์ครูสระแก้ว จำกัด

ListMenu New[F2] Open[F8] Save[F9]

Report Password Apps LogOff

ระบบสินเชื่อ - ขอกู้เงิน

สินเชื่อ

ขอกู้เงิน	เลขที่ใบขอกู้: AUTO	วันที่ขอกู้: 11/02/2568	ประเภทเงินกู้: 20	20 - (สป) เงินกู้สามัญใช้คนค้าประจำ
ขอเพิ่มวงเงินATM	เลขสมาชิก: 00003519	เลขพนักงาน: นายทวีศักดิ์ พันธธรรม	ข้าราชการบำนาญ	
อนุมัติใบคำขอกู้	สังกัด: ป้านายหญิงผ่านธนาคาร อ.อรัญประเทศ	อนุมัติ: รออนุมัติ		
ตารางการชำระเงิน	ระบุวันที่จ่ายเงินกู้		วันที่จ่าย: 00/00/0000	
ปริมาณการดอกเบี้ย	ข้อมูลประกอบการขอกู้:		วัตถุประสงค์ สิทธิการกู้:	
ห้ามกู้	วันเกิด: 02/01/2503	65.02	08	08 - ซ่อมแซมบ้าน ต่อเติมบ้าน
	วันเกษียณ: 30/09/2563	0.00	สิทธิการกู้: <input type="checkbox"/> วงเงินOD	
	เป็นสมาชิก: 01/01/2538	30.02	สิทธิกู้ตามระเบียบ: 4,700,000.00	เงินไข่อัตราดอกเบี้ย: 5
	วันเข้าทำงาน: 01/06/2524	43.08	สิทธิกู้สุทธิ: 2,000,000.00	ตัดรายการตารางดอกเบี้ยสินเชื่อ
	วันโอนย้าย: 00/00/0000	0.00	ขอ: 2,850,000.00	การชำระ: <input type="checkbox"/> กำหนดวงตัวเอง
	ทุนเรือนหุ้น: 1,500	777,000.00	ดอกเบี้ยประมาณ: 1	11,875.00
	เงินเดือนคงเหลือ: เงินฝากค่า: 0.00	69,116.74		<input type="checkbox"/> ขอส่งเงินงวดเกษียณ
	เงินเดือน: 33,987.00	21,062.50	จำนวนงวด: 320	
	ยอดหักจาก สก: 3,062.50	18,000.00	งวดสุดท้าย: 0.00	
	ยอดหักอื่นๆ: 2,700.00	0.00	ประเภทการส่ง: ต้น+ดอกเท่ากัน	
	เงินได้อื่นๆ: 0.00	0.00	การชำระแบบ: หักจากเงินเดือน	
	ง/ด คงเหลือ: 30.08	10,224.50	การชำระเงินเป็น: โอนธนาคาร	
	ง/ด ชำนาญ: 30.00	10,196.10	ธนาคาร: 006	
	รายรับ	รายจ่าย	สาขา: 0214	
			เลขที่บัญชี: 2140649826	

หลักประกันเงินกู้

ลำดับ	หลักประกัน	เลขที่สมาชิก	รายละเอียด	ประเภทสมาชิก	re ค่า	เพิ่มแถว
1	01 บคคคค่าประกัน	00003575	นางวรรณาภิมา เกษมมงคล	02 ลูกจ้างประจำ	...	ลบ
2	01 บคคคค่าประกัน	00009187	นายวชิรพงษ์ เหลืองทอง	01 ข้าราชการ	...	ลบ
3	01 บคคคค่าประกัน	00003515	นายจรัสพงษ์ ฐานะดีลัก	04 ข้าราชการบำนาญ	...	ลบ
4	01 บคคคค่าประกัน	00009062	นายสุวรรค์ ฤกษ์ชู	04 ข้าราชการบำนาญ	...	ลบ
5	01 บคคคค่าประกัน	00011707	นายนิกร สืบจากน้อย	04 ข้าราชการบำนาญ	...	ลบ

หักชำระเงินกู้

	เลขที่สัญญา	วันที่	วงเงิน	งวด	ชำระ/งวด	คงเหลือ	ค.บ.ชำระ	ค.บ.ประมาณการ	%	
<input checked="" type="checkbox"/>	1	สป6700539	12/02/2567	2,800,000.00	11 / 265	17,500.00	2,735,085.26	0.00	11,396.19	2.32
<input type="checkbox"/>	2	สส5600821	11/03/2556	300,000.00	143 / 999	0.00	300,000.00	0.00	1,562.50	0
<input checked="" type="checkbox"/>	3	สค6600339	29/08/2566	50,000.00	17 / 200	250.00	45,750.00	0.00	190.62	0
					รวม:		3,080,835.26			

หักอื่นๆ เรียกเก็บ

ลำดับ	รายการ	รายละเอียด	รหัสประกัน	เลขบัญชี	ยอดหัก	เพิ่มแถว
1	INP - เบี้ยประกันระหว่างปี	เบี้ยประกันระหว่างปี(6720003519)	6720003519		48.00	ลบ

เลือกพิมพ์ CSV

ตั้งเครื่องพิมพ์ Timeout

ดำเนินการ



สหกรณ์ออมทรัพย์ครูสระแก้ว จำกัด

สหกรณ์ออมทรัพย์ครูสระแก้ว จำกัด

- List Menu
- New[F2]
- Open[F8]
- Save[F9]

- Report
- Password
- Apps
- LogOff

ระบบสินเชื่อ - ขอกู้เงิน

สินเชื่อ

ขอกู้เงิน เลขที่ใบขอกู้: AUTO วันที่ขอกู้: 13/02/2568 ประเภทเงินกู้: 20 20 - (สป) เงินกู้สามัญไร้คนค้ำประกัน

ขอเพิ่มวงเงินกู้ATM เลขสมาชิก: 00011454 เลขพนักงาน: นางสาวศรดา ลอมไธสง ข้าราชการ

อนุมัติใบคำขอกู้  อนุมัติวงเงินกู้ วันที่จ่าย: 00/00/0000

ข้อมูลประกอบการขอกู้:	วัตถุประสงค์ สหกรณ์:	เงื่อนไขอัตราดอกเบี้ย:
วันเกิด: 12/09/2505 62.05 16 16 - ข้าราชการ	วัตถุประสงค์: <input type="checkbox"/> เงินOD	เงื่อนไข: 5 คัดอัตราจากตารางดอกเบี้ยสินเชื่อ
วันเกษียณ: 30/09/2565 0.00	สิทธิ์กู้ตามระเบียบ: 4,700,000.00	การชำระ: <input type="checkbox"/> กำหนดวงตัวเอง
เป็นสมาชิก: 30/03/2555 12.10	สิทธิ์กู้สุทธิ: 2,890,010.00	<input type="checkbox"/> ขอส่งเงินงวดเกษียณ
วันเข้าทำงาน: 01/10/2533 34.04	ขอกู้: 2,970,000.00	ชำระงวด: 17,400.00
วันโอนย้าย: 00/00/0000 0.00	ดอกเบี้ยประมาณ: 1 12,375.00	จำนวนงวด: 320 299.00
ทุนเรือนหุ้น: 1,500 845,500.00	วงเงินอนุมัติ: 305,052.07	งวดสุดท้าย: 5.00
เงินเดือนคงเหลือ: เงินฝากค่า: 0.00	การชำระเงินกู้: โอนธนาคาร	ประเภทการส่ง: ต้น+ดอกเท่ากัน
เงินเดือน: 39,632.02 20,462.50	ธนาคาร: 006 006 - ธนาคารกรุงไทย จำกัด (มหาชน)	การชำระแบบ: หักจากเงินเดือน
ยอดหักจาก สก: 3,062.50 17,400.00	สาขา: 0236 0236 - สระแก้ว	
ยอดหักอื่นๆ: 1,825.86 0.00	เลขที่บัญชี: 2361119706	
เงินได้อื่นๆ: 0.00 0.00		
ง/ด คงเหลือ: 43.76 17,343.66		
ง/ด ขึ้นค่า: 30.00 11,889.61		

หลักประกันเงินกู้

ลำดับ	หลักประกัน	เลขที่สมาชิก	รายละเอียด	ประเภทสมาชิก	เพิ่มแถว
1	01 บุคคลค้ำประกัน	00014066	สิบเอกธรากร กองไชย	01 ข้าราชการ	ลบ
2	01 บุคคลค้ำประกัน	00011908	นางกัญญา ภูษศรี	01 ข้าราชการ	ลบ
3	01 บุคคลค้ำประกัน	00013199	นายนิวัฒน์ แดงชัยภูมิ	01 ข้าราชการ	ลบ
4	01 บุคคลค้ำประกัน	00012851	นางชลดา แดงชัยภูมิ	01 ข้าราชการ	ลบ
5	01 บุคคลค้ำประกัน	00009820	นางอาศรินทร์า จันทร์เนย	01 ข้าราชการ	ลบ

หักชำระเงินกู้

	เลขที่สัญญา	วันที่กู้	วงเงินกู้	งวด	ชำระ/งวด	คงเหลือ	ค.บ.ชำระ	ค.บ.ประมาณการ	%
<input checked="" type="checkbox"/>	1	สป6303811	23/09/2563	2,950,000.00	52 / 316	17,700.00	2,664,851.93	0.00	11,103.55 9.67
<input type="checkbox"/>	2	สส5601671	11/03/2556	300,000.00	143 / 999	0.00	300,000.00	0.00	1,562.50 0
					รวม:	2,964,851.93			

หักอื่นๆ

ลำดับ	รายการ	รายละเอียด	รหัสประกัน	เลขบัญชี	ยอดหัก	เพิ่มแถว
1	INP - เบี้ยประกันระหว่างปี	เบี้ยประกันระหว่างปี(6720011454)	6720011454		96.00	ลบ

Clean XML, Append, Download Files, ค้นหาข้อมูล, Resume, Report, Builder, ค้นหาแบบการเชื่อมโยง

ส่งออกเป็น CSV

ตั้งเครื่องพิมพ์ Timeout

ดำเนินการ



**สหกรณ์ออมทรัพย์ครูสระแก้ว จำกัด**  
สหกรณ์ออมทรัพย์ครูสระแก้ว จำกัด

ListMenu New[F2] Open[F8] Save[F9]

Report Password Apps LogOff

**ระบบสินเชื่อ - ขอกู้เงิน**

**สินเชื่อ**

ขอกู้เงิน	เลขที่ใบขอกู้: AUTO	วันที่ขอกู้: 18/02/2568	ประเภทเงินกู้: 20	20 - (สป) เงินกู้สามัญไปคนค้าประ
ขอเพิ่มวงเงินกู้ATM	เลขสมาชิก: 00001852	เลขพนักงาน: นางศิริพรรณ งามมี	ข้าราชการป้านาย	
ตารางการชำระเงิน	สังกัด: ข้าราชการป้านายอำเภอรัฐประเทศ	อนุมัติ: รออนุมัติ	วันที่จ่าย: 00/00/0000	
ปริมาณการดอกเบี้ย	วันที่เกิด: 13/10/2504	63.04	90	90 - เพื่อชำระหนี้บัตรเครดิต
ห้ามกู้	วันที่เกษียณ: 30/09/2564	0.00	สิทธิการกู้: <input type="checkbox"/> วงเงินOD	การชำระ: <input type="checkbox"/> กำหนดวงคงเอง
	เป็นสมาชิก: 13/03/2538	29.11	สิทธิ์กู้ตามระเบียบ: 4,700,000.00	<input type="checkbox"/> ขอสงวนวงคงเกษียณ
	วันเข้าทำงาน: 02/06/2523	44.08	สิทธิ์กู้สุทธิ: 3,000,000.00	ชำระงวด: 25,000.00
	วันโอนย้าย: 00/00/0000	0.00	ขอกู้: 3,300,000.00	จำนวนงวด: 320
	ทุนเรือนหุ้น: 1,500	1,278,000.00	ดอกเบี้ยประมาณ: 1	13,750.00
	เงินเดือนคงเหลือ: เงินฝากค่า: 0.00			งวดสุดท้าย: 0.00
	เงินเดือน: 66,992.80	28,062.50	<b>551,122.23</b>	
	ยอดหักจาก สก: 3,062.50	25,000.00	การจ่ายเงินกู้:	ประเภทการส่ง: ต้น+ดอกเท่ากัน
	ยอดหักอื่นๆ: 4,090.58	0.00	จ่ายเงินกู้เป็น: โอนธนาคาร	การชำระแบบ: หักจากเงินเดือน
	เงินได้อื่นๆ: 0.00	0.00	ธนาคาร: 006	006 - ธนาคารกรุงไทย จำกัด (มหาชน)
	ง/ด คงเหลือ: 52.01	34,839.72	สาขา: 0214	0214 - อรัญประเทศ
	ง/ด ชันค้า: 30.00	20,097.84	เลขที่บัญชี: 2141366895	

**หลักประกันเงินกู้**

ลำดับ	หลักประกัน	เลขที่สมาชิก	รายละเอียด	ประเภทสมาชิก	re ค่า	เพิ่มแถว
1	01 บคคลค้าประกัน	00001819	นางปราณี นามวงษ์	01 ข้าราชการ	...	ลบ
2	01 บคคลค้าประกัน	00005107	นายสำนวน แก้วสุวรรณ	02 ลูกจ้างประจำ	...	ลบ
3	01 บคคลค้าประกัน	00006001	นายวิมลสรรค์ ไชยศิลป์	01 ข้าราชการ	...	ลบ
4	01 บคคลค้าประกัน	00007097	นางสมถิติ พุ่มรินทร์	01 ข้าราชการ	...	ลบ
5	01 บคคลค้าประกัน	00011595	นายหิรัญ สุวีจิตร	01 ข้าราชการ	...	ลบ

**หักชำระเงินกู้**

	เลขที่สัญญา	วันที่	วงเงิน	งวด	ชำระ/งวด	คงเหลือ	ค.บ.ชำระ	ค.บ.ประมาณการ	%	
<input checked="" type="checkbox"/>	1	สป6403042	01/09/2564	4,500,000.00	40 / 187	35,900.00	2,748,831.77	0.00	11,453.47	38.91
<input type="checkbox"/>	2	สส5601820	11/03/2556	300,000.00	143 / 999	0.00	300,000.00	0.00	1,562.50	0
					<b>รวม:</b>		3,048,831.77			

**หักอื่นๆ** เรียบเก็บ

ลำดับ	รายการ	รายละเอียด	รหัสประกัน	เลขบัญชี	ยอดหัก	เพิ่มแถว
1	INP - เบี้ยประกันระหว่างปี	เบี้ยประกันระหว่างปี(6720001852)	6720001852		46.00	ลบ

Clean XML Analyzer Download File ค้นหาข้อมูล Review Report Builder ค้นหาข้อมูลเชื่อมโยง

เครื่องพิมพ์ CSV

ตั้งเครื่องพิมพ์ Timeout

ดำเนินการ



สหกรณ์ออมทรัพย์ครูสระแก้ว จำกัด

สหกรณ์ออมทรัพย์ครูสระแก้ว จำกัด

ListMenu New[F2] Open[F8] Save[F9]

Report Password Apps LogOff

ระบบสินเชื่อ - ขอกู้เงิน

สินเชื่อ

ขอกู้เงิน	เลขที่ใบขอกู้: AUTO	วันที่ขอกู้: 19/02/2568	ประเภทเงินกู้: 20	20 - (สป) เงินกู้สามัญใช้คนค้าประจำ
ขอเพิ่มวงเงินกู้ATM	เลขสมาชิก: 00003362	เลขพนักงาน: นายประสาน เลือดทหาร	ข้าราชการ	
ตารางการชำระเงิน	สังกัด: โรงเรียนอรุณประเทศ	อนุมัติ: รออนุมัติ	วันที่จ่าย: 00/00/0000	

รายละเอียดการขอสินเชื่อ	วันเกิด: 27/11/2507	60.02	16	16 - ช่างเหิน	เงินใช้จัดราคาดอกเบี้ย: 5	คู่มือราคาตารางดอกเบี้ยสินเชื่อ
วันเกษียณ: 30/09/2568	0.08	สิทธิการกู้: <input type="checkbox"/> เงิน OD	การชำระ: <input type="checkbox"/> กำหนดวงวดเอง			
เป็นสมาชิก: 01/01/2538	30.02	สิทธิ์กู้ตามระเบียบ: 4,700,000.00	<input type="checkbox"/> ขอส่งเงินงวดเกษียณ			
วันเข้าทำงาน: 20/05/2529	38.08	สิทธิ์กู้สุทธิ: 3,000,000.00	ชำระงวด: 26,900.00			
วันโอนย้าย: 00/00/0000	0.00	ขอกู้: 4,700,000.00	จำนวนงวด: 320	314.00		
ทุนเรือนหุ้น: 1,500	1,048,000.00	ดอกเบี้ยประมาณ: 1	19,583.33	งวดสุดท้าย: 0.00		
เงินเดือนคงเหลือ: เงินฝากค่า: 100.00						
เงินเดือน: 74,090.00	33,879.89	1,234,382.41				
ยอดหักจาก สก: 6,979.89	26,900.00	การจ่ายเงินกู้:				
ยอดหักอื่นๆ: 4,005.72	0.00	จ่ายเงินกู้เป็น: โอนธนาคาร				
เงินได้อื่นๆ: 19,800.00	0.00	ธนาคาร: 006	006 - ธนาคารกรุงไทย จำกัด (มหาชน)			
ง/ด คงเหลือ: 48.87	36,204.39	สาขา: 0214	0214 - อัญประเทศ			
ง/ด ขั้นต่ำ: 30.00	22,227.00	เลขที่บัญชี: 2141336090				

หลักประกันเงินกู้

ลำดับ	หลักประกัน	เลขที่สมาชิก	รายละเอียด	ประเภทสมาชิก	เพิ่มแถว
1	01 บคคคค้าประกัน	00001699	นางสมปอง จันทร์บุญจันทร์	01 ข้าราชการ	ลบ
2	01 บคคคค้าประกัน	00003367	นายประทุม เจริญมาก	01 ข้าราชการ	ลบ
3	01 บคคคค้าประกัน	00006161	นายธนาวัฒน์ สาทรานุกิจ	01 ข้าราชการ	ลบ
4	01 บคคคค้าประกัน	00006404	นายวิชัย หักษ์ศิริ	01 ข้าราชการ	ลบ
5	01 บคคคค้าประกัน	00008496	นายศักรินทร์ คงเจริญ	01 ข้าราชการ	ลบ
6	01 บคคคค้าประกัน	00011688	นายภัทรพงศ์ ทาวพา	01 ข้าราชการ	ลบ
7	01 บคคคค้าประกัน	00014963	นายพิเชษฐ์ ทาว	01 ข้าราชการ	ลบ
8	01 บคคคค้าประกัน	00014593	นายธนะพันธ์ เขียวสากุล	01 ข้าราชการ	ลบ

หักชำระเงินกู้

ลำดับ	เลขที่สัญญา	วันที่	วงเงิน	งวด	ชำระ/งวด	คงเหลือ	ค.บ.ชำระ	ค.บ.ปรมาณการ	%
1	คส6500019	01/03/2565	200,000.00	34 / 999	0.00	200,000.00	0.00	875.00	0.00
2	สค6500107	10/07/2565	250,000.00	30 / 200	1,250.00	245,900.00	0.00	1,024.58	0
3	บค6400068	09/07/2564	292,500.00	45 / 120	0.00	175,500.00	0.00	767.81	40.00
4	สป6301727	07/04/2563	3,680,000.00	57 / 319	22,000.00	3,334,743.59	0.00	13,894.76	9.38
5	สส5601508	11/03/2556	300,000.00	143 / 999	0.00	300,000.00	0.00	1,562.50	0
<b>รวม:</b>						4,256,143.59			

หักอื่นๆ

ลำดับ	รายการ	รายละเอียด	รหัสประกัน	เลขบัญชี	ยอดหัก	เพิ่มแถว
1	LDP - หักเงินเข้าบัญชีเงินฝาก	หักเงินเข้าบัญชีเงินฝาก (5000003001)	6720003362	5000003001	126,900.00	ลบ
2	INS - เบี้ยประกันประจำปี	เบี้ยประกันประจำปี	6720003362		3,744.00	ลบ
3	INP - เบี้ยประกันระหว่างปี	เบี้ยประกันระหว่างปี(6720003362)	6720003362		230.00	ลบ

### เอกสารแนบท้ายระเบียบวาระที่ 4.18.3

DB : default [iscosko@192.168.1.254/gcoop] | APP : LOAN | WorkDate : 06-02-2568 | USER : PHANPHIMON@081001 | Client IP : 192.168.1.116 | Log : 0 | Load : 0.70



## สหกรณ์ออมทรัพย์ครูสระแก้ว จำกัด

สหกรณ์ออมทรัพย์ครูสระแก้ว จำกัด

ListMenu New[F2] Open[F8] Save[F9]

Report Password Apps LogOff

### ระบบสินเชื่อ - ขอกู้เงิน

#### สินเชื่อ

ขอกู้เงิน	เลขที่ใบขอกู้: AUTO	วันที่ขอกู้: 06/02/2568	ประเภทเงินกู้: 20	20 - (สป) เงินกู้สามัญใช้คนค้าประจำ
ขอเพิ่มวงเงินกู้ATM	เลขสมาชิก: 00000340	เลขพนักงาน: นายสมนึก ทองแดง	ลูกจ้างประจำ	
อนุมัติใบคำขอ	สังกัด: โรงเรียนวนาสงเคราะห์	อนุมัติ: รออนุมัติ	วันที่จ่าย: 00/00/0000	
ตารางการชำระเงิน	ข้อมูลประกอบการขอ:	วัตถุประสงค์ สิทธิการกู้:	เงื่อนไขอัตราดอกเบี้ย:	
บันทึกหลักทรัพย์	วันเกิด: 22/06/2514	53.07	16	16 - ชะระหนี
ใ้ก่อนหลักทรัพย์	วันเกษียณ: 30/09/2574	6.08	สิทธิการกู้: <input type="checkbox"/> วงเงินOD	การชำระ: <input type="checkbox"/> กำหนดวงดเอง
ประมาณการดอกเบี้ย	เป็นสมาชิก: 17/02/2538	29.11	สิทธิ์กู้ตามระเบียบ: 4,700,000.00	<input type="checkbox"/> ขอสงเกินงวดเกษียณ
นำม	วันเข้าทำงาน: 01/09/2537	30.05	สิทธิกู้สุทธิ: 716,080.00	ชำระงวด: 8,400.00
โอนหนี้ให้คู่ค้า	วันโอนย้าย: 00/00/0000	0.00	ขอ: 1,350,000.00	จำนวนงวด: 320
	ทุนเรือนหุ้น: 1,500	512,000.00	ดอกเบี้ยประมาณ: 1	5,625.00
	เงินเดือนคงเหลือ: เงินฝากค่า: 0.00		<b>125,207.26</b>	
	เงินเดือน: 31,880.00	11,462.50	การจ่ายเงินกู้:	ประเภทการส่ง: ต้น+ดอกเท่ากัน
	ยอดหักจาก สก: 3,062.50	8,400.00	จ่ายเงินกู้เป็น: โอนธนาคาร	การชำระแบบ: หักจากเงินเดือน
	ยอดหักอื่นๆ: 8,709.33	0.00	ธนาคาร: 006	006 - ธนาคารกรุงไทย จำกัด (มหาชน)
	เงินได้อื่นๆ: 0.00	0.00	สาขา: 0236	0236 - สระแก้ว
	ง/ด คงเหลือ: 36.73	11,708.17	เลขที่บัญชี: 2361098458	
	ง/ด ชิ้นค่า: 30.00	9,564.00		

#### หลักประกันเงินกู้

ลำดับ	หลักประกัน	เลขที่สมาชิก	รายละเอียด	ประเภทสมาชิก	re ค่า	เพิ่มแถว
1	01 บคคคค้าประกัน	00013857	นายสำพอง ภาษาเวส	01 ข้าราชการ	...	ลบ
2	01 บคคคค้าประกัน	00001122	นางสภาพ โกสินทร์	01 ข้าราชการ	...	ลบ

#### หักชำระเงินกู้

	เลขที่สัญญา	วันที่	วงเงิน	งวด	ชำระ/งวด	คงเหลือ	ค.บ.ชำระ	ค.บ.ประมาณการ	%
<input checked="" type="checkbox"/>	สป6700808	07/03/2567	1,250,000.00	10 / 272	7,700.00	1,224,792.74	0.00	5,103.30	2.02
<input type="checkbox"/>	สส5601977	11/03/2556	300,000.00	143 / 999	0.00	300,000.00	0.00	1,562.50	0
<b>รวม:</b>						1,524,792.74			

#### หักอื่นๆ

ลำดับ	รายการ	รายละเอียด	รหัสประกัน	เลขบัญชี	ยอดหัก

เครื่องมือ CSV

Clear XML Applet Download Files (11/11/2014) Restart Import Builder (11/11/2014)11/11/2014

ตั้งเครื่องพิมพ์ Timeout -

ดำเนินการ



**สหกรณ์ออมทรัพย์ครูสระแก้ว จำกัด**

สหกรณ์ออมทรัพย์ครูสระแก้ว จำกัด

ListMenu New[F2] Open[F8] Save[F9]

Report Password Apps LogOff

**ระบบสินเชื่อ - ขอกู้เงิน**

**สินเชื่อ**

ขอกู้เงิน

เลขที่ใบขอกู้:	AUTO	วันที่ขอกู้:	07/02/2568	ประเภทเงินกู้:	20	20 - (สป) เงินกู้สามัญใช้คนค้าประจำ
เลขสมาชิก:	00007790	เลขพนักงาน:	นายวิรัตน์ ทองเล็ก	ลูกจ้างประจำ		
ขอเพิ่มวงเงิน ATM	สังกัด:		โรงเรียนอนุบาลวังน้ำเย็นมีตราภาพที่179	อนุมัติ:	รออนุมัติ	
อนุมัติใบคำขอกู้	<input type="checkbox"/> ระบุวันที่จ่ายเงินกู้		วันที่จ่าย:	00/00/0000		

ตารางการชำระเงิน

<b>ข้อมูลประกอบการขอกู้:</b>	<b>วัตถุประสงค์ สวัสดิการ:</b>	<b>เงื่อนไขอัตราดอกเบี้ย:</b>
วันที่เกิด:	03/05/2511 56.09 02 02 - ใช้จ่ายในครอบครัว	5
วันที่เกษียณ:	30/09/2571 3.08	ตัดจากตารางดอกเบี้ยสินเชื่อ

ประมาณการดอกเบี้ย

เป็นสมาชิก:	31/12/2548 19.01	สิทธิกู้ตามระเบียบ:	4,700,000.00	<input type="checkbox"/> กำหนดงวดเอง <input type="checkbox"/> ขอส่งเงินงวดเกษียณ
-------------	------------------	---------------------	--------------	---

ห้ามกู้

วันที่เข้าทำงาน:	01/06/2534 33.08	สิทธิสุทธิ:	698,860.00	ชำระงวด:	12,400.00
วันที่โอนย้าย:	00/00/0000 0.00	ขอกู้:	2,040,000.00	จำนวนงวด:	320 279.08
ทุนเรือนหุ้น:	1,500 562,100.00	ดอกเบี้ยประมาณ:	1 8,500.00	งวดสุดท้าย:	0.00

<b>เงินเดือนคงเหลือ:</b>	เงินฝากค้ำ:	0.00	<b>26,136.83</b>	ประเภทการส่ง:	ต้น+ดอกเบี้ยเท่ากัน
เงินเดือน:	36,450.00	18,191.46		การชำระแบบ:	หักจากเงินเดือน

ยอดหักจาก สก:	5,791.46	12,400.00	<b>การจ่ายเงินกู้:</b>
ยอดหักอื่นๆ:	2,306.69	0.00	จ่ายเงินกู้เป็น:
เงินได้อื่นๆ:	0.00	0.00	โอนธนาคาร
ง/ด คงเหลือ:	43.76	15,951.85	ธนาคาร:
ง/ด ชำรุด:	30.06	10,935.00	006
			006 - ธนาคารกรุงไทย จำกัด (มหาชน)
			สาขา:
			0236
			0236 - สระแก้ว
			เลขที่บัญชี:
			2360549952

**หลักประกันเงินกู้**

ลำดับ	หลักประกัน	เลขที่สมาชิก	รายละเอียด	ประเภทสมาชิก	เพิ่มแถว
1	01 บคคคค้าประกัน	00000812	นางมีเยนุช พานแก้ว	01 ข้าราชการ	ลบ
2	01 บคคคค้าประกัน	00004127	นางปัญชวิมล พัฒนากุลศิริ	04 ข้าราชการบำนาญ	ลบ
3	01 บคคคค้าประกัน	00006933	นางรัชกา บริรักษ์เสถียร	01 ข้าราชการ	ลบ
4	01 บคคคค้าประกัน	00011692	นางโสภารัตน์ ประเสริฐสิง	01 ข้าราชการ	ลบ

**หักชำระเงินกู้**

	เลขที่สัญญา	วันที่	วงเงิน	งวด	ชำระ/งวด	คงเหลือ	ค.บ.ชำระ	ค.บ.ประมาณการ	%
<input checked="" type="checkbox"/>	สป6701716	04/06/2567	2,040,000.00	7 / 285	12,250.00	2,013,863.17	0.00	8,391.10	1.28
<input type="checkbox"/>	สส5603274	28/10/2556	300,000.00	135 / 999	0.00	300,000.00	0.00	1,562.50	0
<input type="checkbox"/>	สค6500253	30/06/2565	300,000.00	21 / 200	1,500.00	294,950.00	0.00	1,228.96	0
			<b>รวม:</b>			2,608,813.17			

หักอื่นๆ เรียงเก็บ

ลำดับ	รายการ	รายละเอียด	รหัสประกัน	เลขบัญชี	ยอดหัก	เพิ่มแถว

Clean XML Apple Download Files ดาวน์โหลดแบบ Report Builder ดาวน์โหลดเอกสาร

เครื่องพิมพ์ CSV

ตั้งเครื่องพิมพ์ Timeout

ดำเนินการ





สหกรณ์ออมทรัพย์ครูสระแก้ว จำกัด

สหกรณ์ออมทรัพย์ครูสระแก้ว จำกัด

- ListMenu
- New[F2]
- Open[F8]
- Save[F9]

- Report
- Password
- Apps
- Logout

ระบบสินเชื่อ - ขอกู้เงิน

สินเชื่อ

ขอกู้เงิน	เลขที่ใบขอกู้: AUTO	วันที่ขอกู้: 19/02/2568	ประเภทเงินกู้: 20	20 - (สป) เงินกู้สามัญใช้ค้ำประกัน
ขอเพิ่มวงเงินกู้ATM	เลขสมาชิก: 00003696	เลขพนักงาน: นายวัลลภ สมทบ	ลูกจ้างประจำ	
ตารางการชำระเงิน	สังกัด: โรงเรียนเขาสงิไค	อนุมัติ: รออนุมัติ	รอบวันที่จ่ายเงินกู้: 00/00/0000	วันที่จ่าย: 00/00/0000
ประมาณการดอกเบี้ย	ข้อมูลประกอบการขอกู้:	วัตถุประสงค์ สิทธิการกู้:	เงื่อนไขอัตราดอกเบี้ย:	
ห้ามกู้	วันเกิด: 18/01/2511	57.02	02 02 - ใช้จ่ายในครอบครัว	5
	วันเกษียณ: 30/09/2571	3.08	สิทธิการกู้: <input type="checkbox"/> วงเงินOD	กำหนดวงวดเอง
	เป็นสมาชิก: 18/08/2538	29.06	สิทธิกู้ตามระเบียบ: 4,700,000.00	<input type="checkbox"/> ขอส่งเงินงวดเกษียณ
	วันเข้าทำงาน: 01/10/2537	30.04	สิทธิกู้สุทธิ: 218,970.00	ชำระงวด: 14,000.00
	วันโอนย้าย: 00/00/0000	0.00	ขอกู้: 1,950,000.00	จำนวนงวด: 320 209.00
	ทุนเรือนหุ้น: 1,500	548,400.00	ดอกเบี้ยประมาณ: 1 8,125.00	งวดสุดท้าย: 0.00
	เงินเดือนคงเหลือ: เงินฝากค่า: 0.00			ประเภทการส่ง: ต้น+ดอกเท่ากับ
	เงินเดือน: 34,110.00	20,244.17	88,409.23	การชำระแบบ: หักจากเงินเดือน
	ยอดหักจาก สก: 6,244.17	14,000.00		
	ยอดหักอื่นๆ: 2,284.47	0.00	การจ่ายเงินกู้:	
	เงินได้อื่นๆ: 0.00	0.00	จ่ายเงินกู้เป็น: โอนธนาคาร	
	ง/ด คงเหลือ: 33.95	11,581.36	ธนาคาร: 006	006 - ธนาคารกรุงไทย จำกัด (มหาชน)
	ง/ด ขั้นต่ำ: 30.00	10,233.00	สาขา: 0236	0236 - สระแก้ว
			เลขที่บัญชี: 2361098857	

หลักประกันเงินกู้

ลำดับ	หลักประกัน	เลขที่สมาชิก	รายละเอียด	ประเภทสมาชิก	re ค่า	เพิ่มเติม
1	01 บคคคค้ำประกัน	00011416	นายชยุต ประดิคม	01 ข้าราชการ	...	ลบ
2	01 บคคคค้ำประกัน	00010648	นางพะเยาว์ อุไรพันธุ์	01 ข้าราชการ	...	ลบ
3	01 บคคคค้ำประกัน	00000743	นายสมโชค พันลิก	02 ลูกจ้างประจำ	...	ลบ

หักชำระเงินกู้

	เลขที่สัญญา	วันที่กู้	วงเงินกู้	งวด	ชำระ/งวด	คงเหลือ	คบ.ชำระ	คบ.ประมาณการ	%
<input checked="" type="checkbox"/>	1	อข6500064	01/03/2565	100,000.00	35 / 55	2,000.00	46,575.64	0.00	135.85 53.42
<input type="checkbox"/>	2	ฉฉ6700620	04/10/2567	100,000.00	3 / 36	2,800.00	91,600.00	0.00	381.67 8.40
<input checked="" type="checkbox"/>	3	สป6600483	10/02/2566	1,900,000.00	23 / 220	13,500.00	1,814,992.13	0.00	7,562.47 4.47
<input type="checkbox"/>	4	สส5601078	11/03/2556	300,000.00	143 / 999	0.00	300,000.00	0.00	1,562.50 0
						รวม:	2,253,167.77		

หักอื่นๆ

ลำดับ	รายการ	รายละเอียด	รหัสประกัน	เลขบัญชี	ยอดหัก	เพิ่มเติม
1	INP - เบี้ยประกันระหว่างปี	เบี้ยประกันระหว่างปี	6720003696		23.00	ลบ

Clean XML Applied Download File การผูกกรรม Report Report Builder การผูกกรรมเครื่องพิมพ์

เครื่องพิมพ์ CSV

ตั้งเครื่องพิมพ์ Timeout

ดำเนินการ

## สามัญยอดเดิม

ที่	ชื่อ - นามสกุล	ทะเบียน	อายุ	ยอดกู้	เดิมกู้	รายการหัก				ได้รับเงิน	เงินเดือน	เงินเดือนรวมวิทยฐานะ	ส่งชำระ(งวด)		เหตุผล
						หนี้เดิม	เงินฝาก	ประกันฯ	ดอกเบี้ย		คงเหลือ%	คงเหลือ%	เดิม	ใหม่	
กรณี กู้ยอดเดิมเงินเดือนรวมวิทยฐานะคงเหลือไม่ถึง 30%															
1	นางนพรัตน์ เกษทองมา	00010963	50.02	4,250,000.00	4,250,000.00	4,221,681.54	0.00	0.00	0.00	28,318.46	9.03	26.23	299	284	เพื่อการศึกษาบุตร
2	นางบุษดี วินากรม	00012030	48.07	600,000.00	600,000.00	586,000.18	0.00	0.00	0.00	13,999.82	9.70	9.70	130	117	ลงทุนทำการเกษตร
3	นายมนตรี เกรื่อนอก	00012264	44.06	1,450,000.00	1,450,000.00	1,438,709.29	0.00	0.00	0.00	11,290.71	12.57	23.35	274	268	ใช้จ่ายส่วนตัว
4	น.ส.ปฎิมา คำภษาดี	00014235	39.02	3,230,000.00	3,230,000.00	3,183,053.38	0.00	0.00	0.00	46,946.62	13.77	21.82	288	282	เพื่อชำระหนี้บัตรเครดิต
5	นางอัจฉราพร อุภม้งกลศิลป์	00009722	46.05	3,200,000.00	3,200,000.00	3,169,662.66	0.00	0.00	0.00	30,337.34	22.61	29.71	280	275	เพื่อการศึกษาบุตร
6	น.ส.นิภาพร อินทพันธ์	00011351	48.05	3,250,000.00	3,250,000.00	3,209,891.17	0.00	0.00	0.00	40,108.83	23.45	29.94	291	286	เพื่อชำระหนี้บัตรเครดิต
7	นายจรูญชัย ลพพื้น	00008499	44.09	2,370,000.00	2,370,000.00	2,333,615.19	0.00	0.00	0.00	36,384.81	22.21	29.61	279	272	หลายวัตถุประสงค์
รวมเป็นจำนวนเงิน				18,350,000.00	18,350,000.00	18,142,613.41	0.00	0.00	0.00	207,386.59					
กรณี อายัดเงินปันผล - เหลือคืน เงินคงเหลือรวมวิทยฐานะ ไม่ถึง 30%															
1	นางพวงเพ็ญ แพนลา	00012835	56.08	4,450,000.00	4,450,000.00	4,419,027.65	0.00	0.00	0.00	30,972.35	15.34	29.99	292	286	ค่ารักษาพยาบาล
รวมเป็นจำนวนเงิน				4,450,000.00	4,450,000.00	4,419,027.65	0.00	0.00	0.00	30,972.35					

กลับสู่ระเบียบวาระที่ 4.18.3

สามัญยอดเดิม

ที่	ชื่อ - นามสกุล	ทะเบียน	อายุ	ยอดกู้	เดิมกู้	รายการหัก				ได้รับเงิน	เงินเดือน	เงินเดือนรวมวิทยฐานะ	ส่งชำระ(งวด)		เหตุผล
						หนี้เดิม	เงินฝาก	ประกันฯ	ดอกเบี้ย		คงเหลือ%	คงเหลือ%	เดิม	ใหม่	
<b>กรณี กู้ยอดเดิมเงินเดือนรวมวิทยฐานะคงเหลือเกิน 30%</b>															
1	น.ส.น้ำทิพย์ เชื้อบุญมี	00014824	42.09	3,330,000.00	3,330,000.00	3,287,899.80	0.00	0.00	0.00	42,100.20	16.80	35.22	263	258	ส่งเสริมประกอบอาชีพ
2	นางเลิศลักษณ์ ไชยบาล	00012786	38.1	3,400,000.00	3,400,000.00	3,382,393.78	0.00	0.00	0.00	17,606.22	24.50	30.96	294	288	ใช้จ่ายในครอบครัว
3	น.ส.กัลยา แก่นพิทักษ์	00011117	39.09	3,150,000.00	3,150,000.00	3,123,146.30	0.00	0.00	0.00	26,853.70	18.89	37.89	298	292	ค่ารักษาพยาบาล
4	น.ส.สุรลีนี ศรีโนนชี	00012082	42.09	2,980,000.00	2,980,000.00	2,962,511.13	0.00	0.00	0.00	17,488.87	22.91	30.23	273	268	ใช้จ่ายในครอบครัว
5	นายธรรมนุชา จันทะนุดดา	00015729	45.03	2,400,000.00	2,400,000.00	2,368,958.21	0.00	0.00	0.00	31,041.79	26.21	33.70	199	199	ส่งเสริมประกอบอาชีพ
6	นายกายสิทธิ์ वादโรตง	00012352	47.09	2,400,000.00	2,400,000.00	2,343,860.65	0.00	0.00	0.00	56,139.35	15.10	31.85	287	282	ใช้จ่ายในครอบครัว
7	น.ส.ณัฐชา นะท่า	00014257	30.11	2,070,000.00	2,070,000.00	2,014,610.16	0.00	0.00	0.00	55,389.84	26.26	34.66	291	282	ซ่อมแซมบ้าน ต่อเติมบ้าน
8	นายเกียรติศักดิ์ เจริญผล	00010531	45.11	4,660,000.00	4,660,000.00	4,626,542.94	0.00	0.00	0.00	33,457.06	17.08	32.37	287	281	เพื่อการศึกษาบุตร
9	นายทวี เขตขันธ์	00013254	46.09	2,580,000.00	2,580,000.00	2,563,275.01	0.00	0.00	0.00	16,724.99	24.51	38.31	304	296	เพื่อชำระหนี้บัตรเครดิต
10	น.ส.ศุภลักษณ์ ประทุมมี	00011222	38.03	3,500,000.00	3,500,000.00	3,444,298.53	0.00	0.00	0.00	55,701.47	21.78	39.04	311	305	ส่งเสริมประกอบอาชีพ
11	น.ส.มาลาวัน คั่นตระกูลวงษ์	00013498	44.07	3,300,000.00	3,300,000.00	3,248,095.66	0.00	0.00	0.00	51,904.34	8.17	30.81	294	288	ส่งเสริมประกอบอาชีพ
12	นางพรณิภา หอมไกล	00010392	38.03	4,290,000.00	4,290,000.00	4,238,303.98	0.00	0.00	0.00	51,696.02	14.94	33.55	311	305	เพื่อการศึกษา
13	น.ส.ทิพย์เกษร กองโคตร	00014058	31.03	2,240,000.00	2,240,000.00	2,219,671.45	0.00	0.00	0.00	20,328.55	25.49	34.16	287	279	ใช้จ่ายในครอบครัว
14	นางสุภาพร พรประเสริฐ	00011771	44.08	2,050,000.00	2,050,000.00	2,042,570.59	0.00	0.00	0.00	7,429.41	21.60	30.19	281	273	ใช้จ่ายในครอบครัว
15	นายอวิรุทธิ์ วิเศษสม	00009863	45.11	3,550,000.00	3,550,000.00	3,489,657.89	0.00	0.00	0.00	60,342.11	27.19	43.68	294	288	ใช้จ่ายในครอบครัว

สามัญยอดเดิม

ที่	ชื่อ - นามสกุล	ทะเบียน	อายุ	ยอดกู้	เดิมกู้	รายการหัก				ได้รับเงิน	เงินเดือน	เงินเดือนรวมวิทยฐานะ	ส่งชำระ(งวด)		เหตุผล	
						หนี้เดิม	เงินฝาก	ประกันฯ	ดอกเบี้ย		คงเหลือ%	คงเหลือ%	เดิม	ใหม่		
16	นางเบญญาภา โรจนปัทมกร	00010006	45.09	3,750,000.00	3,750,000.00	3,736,575.85	0.00	0.00	0.00	13,424.15	17.26	35.72	283	276	เพื่อการศึกษาบุตร	
17	นายนิรันดร์ ประเสริฐศิริรัตน์	00011278	46.01	3,000,000.00	3,000,000.00	2,954,578.94	0.00	0.00	0.00	45,421.06	26.31	33.07	258	251	ค่ารักษาพยาบาล	
18	น.ส.จันทร์จิรา แก้วโกย	00011744	44.11	3,900,000.00	3,900,000.00	3,822,617.24	0.00	0.00	0.00	77,382.76	18.99	34.84	274	268	ส่งเสริมประกอบอาชีพ	
19	นางนิภาพร คำมี	00011020	44.11	3,000,000.00	3,000,000.00	2,912,308.73	0.00	0.00	0.00	87,691.27	23.67	41.84	303	289	ซ่อมแซมบ้าน ต่อเติมบ้าน	
20	น.ส.รุจภา โคมฉาย	00011636	43.02	3,000,000.00	3,000,000.00	2,793,250.42	0.00	0.00	23.00	206,726.58	27.02	43.31	239	231	เพื่อชำระหนี้บัตรเครดิต	
21	นางสุวิมล สว่างสุข	00012729	49.10	2,600,000.00	2,600,000.00	2,555,884.77	0.00	0.00	0.00	44,115.23	13.54	32.55	300	293	ซ่อมแซมบ้าน ต่อเติมบ้าน	
22	นายธนกร แนวน้ำพอง	00010271	49.08	3,600,000.00	3,600,000.00	3,555,623.65	0.00	0.00	0.00	44,376.35	27.65	41.03	293	288	ใช้จ่ายในครอบครัว	
รวมเป็นจำนวนเงิน				68,750,000.00	68,750,000.00	67,686,635.68	0.00	0.00	23.00	1,063,341.32						
รวมเป็นจำนวนเงินทั้งสิ้น				91,550,000.00	91,550,000.00	90,248,276.74	0.00	0.00	23.00	1,301,700.26						



สหกรณ์ออมทรัพย์ครูสระแก้ว จำกัด

สหกรณ์ออมทรัพย์ครูสระแก้ว จำกัด

- ListMenu
- New[F2]
- Open[F8]
- Save[F9]

- Report
- Password
- Apps
- Logout

ระบบสินเชื่อ - ขอกู้เงิน

สินเชื่อ

ขอกู้เงิน เลขที่ใบขอกู้: AUTO วันที่ขอกู้: 20/02/2568 ประเภทเงินกู้: 20 20 - (สป) เงินกู้สามัญใช้คนค่าประจำ  
 เลขสมาชิก: 00012780 เลขพนักงาน นายเอก บัณกลาง ข้าราชการ  
 ขอเพิ่มวงเงิน ATM ส่งกิต: โรงเรียนบ้านเนินสะอาด อนุมัติ: รออนุมัติ  
 ตารางการชำระเงิน  ระบุวันที่จ่ายเงิน วันที่จ่าย: 00/00/0000

ข้อมูลประกอบการขอกู้: **วัตถุประสงค์ สิทธิการกู้:** **เงื่อนไขอัตราดอกเบี้ย:**  
 วันเกิด: 03/12/2526 41.02 02 02 - ใช้เงินในครอบครัว 5  ดูอัตราจากตารางดอกเบี้ยสินเชื่อ  
 วันเกษียณ: 30/09/2587 19.08 **สิทธิการกู้:**  วงเงิน OD **การชำระ:**  กำหนดงวดเอง  
 เป็นสมาชิก: 28/03/2557 10.10 สิทธิกู้ตามระเบียบ: 4,700,000.00  ขอส่งเงินงวดเกษียณ  
 วันเข้าทำงาน: 05/07/2553 14.07 สิทธิกู้สุทธิ: 465,170.00 ชำระงวด: 17,600.00  
 วันโอนย้าย: 00/00/0000 0.00 ขอกู้: 2,900,000.00 จำนวนงวด: 320 280.00  
 ทุนเรือนหุ้น: 1,500 685,500.00 ดอกเบี้ยประมาณ: 1 12,083.33 งวดสุดท้าย: 0.00  
**เงินเดือนคงเหลือ:** เงินฝากค่า: 88,500.00 **10,226.36** ประเภทการส่ง: ต้น+ดอกเท่ากัน  
 เงินเดือน: 41,010.00 23,774.46 **การจ่ายเงินกู้:** การชำระแบบ: หักจากเงินเดือน  
 ยอดหักจาก สก: 6,174.46 17,600.00 จ่ายเงินกู้เป็น: โอนธนาคาร  
 ยอดหักอื่นๆ: 19,719.97 0.00 ธนาคาร: 006 006 - ธนาคารกรุงไทย จำกัด (มหาชน)  
 เงินได้อื่นๆ: 11,200.00 0.00 สาขา: 0220 0220 - วัฒนานคร  
 ง/ค คงเหลือ: -6.06 -2,484.43 เลขที่บัญชี: 2200266944  
 ง/ค ชำระค่า: 30.00 12,303.00

หลักประกันเงินกู้

ลำดับ	หลักประกัน	เลขที่สมาชิก	รายละเอียด	ประเภทสมาชิก	re ค่า	เพิ่มแถว
1	01 บคคคค่าประกัน	00006094	นางสายสุรีย์ สมบูรณ์พงศ์	06 ครูโรงเรียนเอกชน	...	ลบ
2	01 บคคคค่าประกัน	00009507	นางธิดารัตน์ รุ่งเริ่ม	01 ข้าราชการ	...	ลบ
3	01 บคคคค่าประกัน	00012080	นายสมภทธี เจริญวิมลธรรม	01 ข้าราชการ	...	ลบ
4	01 บคคคค่าประกัน	00012149	นางสุวิทย์ ไหมทรัพย์	01 ข้าราชการ	...	ลบ
5	01 บคคคค่าประกัน	00014896	นายราชัน เทวรินทร์	01 ข้าราชการ	...	ลบ

หักชำระเงินกู้

	เลขที่สัญญา	วันที่	วงเงิน	งวด	ชำระ/งวด	คงเหลือ	ค.บ.ชำระ	ค.บ.ประมาณการ	%
<input checked="" type="checkbox"/>	สป6703183	15/11/2567	2,900,000.00	2 / 286	17,400.00	2,889,773.64	0.00	12,040.72	0.35
<input type="checkbox"/>	วน6700896	01/10/2567	500,000.00	3 / 232	3,300.00	496,437.56	0.00	1,965.07	0.71
<input type="checkbox"/>	สค6600250	03/08/2566	150,000.00	0 / 200	750.00	149,870.00	0.00	624.46	0
<b>รวม:</b>						3,536,081.20			

หักอื่นๆ  เรียบเก็บ

ลำดับ รายการ รายละเอียด รหัสประกัน เลขบัญชี ยอดหัก

กลับสู่ระเบียบวาระที่ 4.18.4.1

ผ่านวันศาลใจ

32/1(2)

(๓๑)

คำพิพากษา



คดีหมายเลขดำที่  
คดีหมายเลขแดงที่

ข ๒๐๖๓/๒๕๖๖  
ข ๒๐๘/๒๕๖๗

# ในพระปรมาภิไธยพระมหากษัตริย์

ศาลจังหวัดสระแก้ว

วันที่ ๒๘ เดือน พฤศจิกายน พุทธศักราช ๒๕๖๗

ความอาญา

{	ระหว่าง	พนักงานอัยการจังหวัดสระแก้ว	โจทก์
		บริษัทสยามคูโบต้า ลิสซิ่ง จำกัด	โจทก์ร่วม
		นายเอนก ปิ่นกลาง	จำเลย

เรื่อง            ยักยอก

โจทก์ฟ้อง จำเลยให้การรับสารภาพ ข้อเท็จจริงรับฟังได้ว่า เมื่อวันที่ ๕ กันยายน ๒๕๖๕ เวลากลางวัน จำเลยเข้าซื้อรถแทรกเตอร์ ยี่ห้อคูโบต้าหมายเลขตัวถัง KBULLCDRPNTF๓๕๕๙๖ หมายเลขเครื่องยนต์ V๒๔๐๓-BNL๒๕๕๑ หมายเลขทะเบียน ๓คต ๔๘๗๖ กรุงเทพมหานคร พร้อมอุปกรณ์ ๓ คัน ราคา ๑,๐๗๙,๔๙๖ บาท จากบริษัทสยามคูโบต้า ลิสซิ่ง จำกัด ผู้เสียหาย และจำเลยได้รับมอบรถยนต์แทรกเตอร์พร้อมอุปกรณ์เข้าชื่อจากบริษัทผู้เสียหายไว้ในความครอบครองแล้ว ภายหลังจากนั้นจนถึงวันที่ ๑๒ พฤษภาคม ๒๕๖๖ วันเวลาใดไม่ปรากฏชัด จำเลยยักยอกเบียดบังเอารถแทรกเตอร์ดังกล่าวของผู้เสียหายที่อยู่ในความครอบครองของจำเลยไปเป็นประโยชน์ส่วนตัวโดยนำไปให้กับบุคคลอื่น

/อัน

พ.)



-๒-

อันเป็นการเบียดบังทรัพย์สินของตนหรือของบุคคลที่สามโดยทุจริต เหตุเกิดที่ตำบลโคกสถาน อำเภอตาพระยา จังหวัดสระแก้ว รถแทรกเตอร์พร้อมอุปกรณ์ผู้เสียหายยังไม่ได้คืน

ระหว่างพิจารณา บริษัทสยามคูโบต้า ลิสซิ่ง จำกัด ยื่นคำร้องขอเข้าเป็นโจทก์ร่วม

ศาลอนุญาต

พิพากษาว่า จำเลยมีความผิดตามประมวลกฎหมายอาญา มาตรา ๓๕๒ วรรคหนึ่ง

ฐานยักยอกทรัพย์สิน จำคุก ๓ ปี จำเลยให้การรับสารภาพเป็นประโยชน์แก่การพิจารณา มีเหตุบรรเทาโทษ

ลดโทษให้กึ่งหนึ่งตามประมวลกฎหมายอาญา มาตรา ๗๘ คงจำคุก ๑ ปี ๖ เดือน ให้จำเลยคืนรถแทรกเตอร์

หมายเลขทะเบียน ๑๓๓ ๔๘๗๖ กรุงเทพมหานคร พร้อมอุปกรณ์ จำนวน ๑ คัน ที่ยังไม่คืนหรือใช้ราคาแทน

เป็นเงิน ๗๕๙,๔๙๖ บาท ให้แก่โจทก์ร่วม/

นายพงศ์พิสิฏฐ์ ดิเรกวุฒิกุล

นายธนาตย์ คุณภัทรวรกิจ







รายงานค่าของเงินกู้สวัสดิการพิเศษ โครงการรวมหนี้เป็นสุข ต่ำกว่า 30% ( รอเข้าที่ประชุมเดือน กุมภาพันธ์ 2568 )

ลำดับ	ทะเบียน	ชื่อ-ชื่อสกุล	อายุ	ทุนเรือนหุ้น	เงินฝาก	เงินเดือน	เงินเดือนคงเหลือ	จำนวนของกู้	งวด	ชำระ/งวด	รายการชำระ	จ่ายจริง
1	00013284	นายฉวี พรหมมี	60.09	723,100.00	16,500.00	26,486.00	7,308.11	10,000.00	130	100.00	83.28	9,916.72
2	00004946	นายสายชล ฉิมพาลี	68.08	950,600.00	0.00	51,817.28	26,486.00	20,000.00	130	100.00	109.31	19,890.69
3	00006634	นายจำลอง युวพัฒน์	69.08	1,037,600.00	0.00	49,650.10	13,571.86	25,000.00	57	500.00	121.64	24,878.36
4	00013621	นางนพธีรา เหมนาค	63.08	677,600.00	4,000.00	37,699.20	9,639.80	7,000.00	83	100.00	74.38	6,925.62
5	00006324	นางชญัญญา ชำรงธนาวรรณ	70.04	898,300.00	0.00	23,741.52	1,084.52	18,000.00	50	400.00	47.72	17,952.28
<b>80,000.00</b>											<b>436.33</b>	<b>79,563.67</b>

กลับสู่ระเบียบวาระที่ 4.18.8.2



## ปณิธานการให้บริการ

มีเงินให้มาฝาก      ลำบากให้มาถอน  
เดือดร้อนให้มากู้      อยากรู้ให้มาถาม

