



# รายงานการประชุม

คณะกรรมการดำเนินการ

สหกรณ์ออมทรัพย์ครูสระแก้ว จำกัด

ชุดที่ 31 ครั้งที่ 14/2567

วันที่ 28 พฤศจิกายน พ.ศ. 2567



ณ ห้องประชุมสำนักงานสหกรณ์ออมทรัพย์ครูสระแก้ว จำกัด

ร่วมมือสร้างฝัน

ร่วมกันก้าวหน้า

เพิ่มพูนเงินตรา

รักษาเงินออม



รายงานการประชุมคณะกรรมการดำเนินการสหกรณ์ออมทรัพย์ครูสระแก้ว จำกัด

ชุดที่ 31 ครั้งที่ 14/2567

วันที่ 28 พฤศจิกายน พ.ศ. 2567

ณ ห้องประชุมสำนักงานสหกรณ์ออมทรัพย์ครูสระแก้ว จำกัด

---

ระเบียบวาระที่ 1 เรื่อง ประธานแจ้งให้ที่ประชุมทราบ

ระเบียบวาระที่ 2 เรื่อง รับรองรายงานการประชุมครั้งที่แล้ว

ระเบียบวาระที่ 3 เรื่อง เสนอเพื่อทราบ

3.1 เรื่อง รับทราบรายงานผลการตรวจสอบกิจการประจำเดือน

3.2 เรื่อง รับทราบมติที่ประชุมคณะกรรมการติดตามหนี้

3.3 เรื่อง รับทราบมติที่ประชุมคณะกรรมการเงินกู้

3.4 เรื่อง รับทราบมติที่ประชุมคณะกรรมการศึกษาและประชาสัมพันธ์

3.5 เรื่อง รับทราบมติที่ประชุมคณะกรรมการอำนวยการ

3.6 เรื่อง รับทราบมติที่ประชุมคณะกรรมการบริหารความเสี่ยง

3.7 เรื่อง รับทราบการจ่ายเงินกู้สามัญกรณีอายุตั้งแต่ 50 ปี ขึ้นไป

3.8 เรื่อง รับทราบการจ่ายเงินสวัสดิการสมาชิกสหกรณ์ฯ

3.9 เรื่อง รับทราบสมาชิกขอเปลี่ยนแปลงการส่งค่าหุ้นรายเดือน

3.10 เรื่อง รับทราบสมาชิกขอเปลี่ยนแปลงอัตราการส่งเงินงวดชำระหนี้

3.11 เรื่อง รับทราบการรับบริจาค พัสดุ ครุภัณฑ์ ของสหกรณ์ฯ

3.12 เรื่อง รับทราบระเบียบของสหกรณ์ฯ

3.13 เรื่อง รับทราบมติที่ประชุมคณะกรรมการตกแต่งภายในห้อง SKTC SHOP

3.14 เรื่อง รับทราบการออกติดตามหนี้ต่างจังหวัด

3.15 เรื่อง รับทราบการดำเนินโครงการรวมหนี้ปันสุข ครั้งที่ 1



## ระเบียบวาระที่ 4 เรื่อง เสนอเพื่อพิจารณา

- 4.1 เรื่อง พิจารณาตามมติที่ประชุมคณะอนุกรรมการติดตามหนี้
- 4.2 เรื่อง พิจารณาขอปรับโครงสร้างหนี้
- 4.3 เรื่อง พิจารณาตามมติคณะกรรมการศึกษาและประชาสัมพันธ์
- 4.4 เรื่อง พิจารณาตามมติที่ประชุมคณะกรรมการอำนวยการ
- 4.5 เรื่อง พิจารณารับสมัครสมาชิกเข้าใหม่
- 4.6 เรื่อง พิจารณารับสมัครสมาชิกสมทบ
- 4.7 เรื่อง พิจารณาการโอนสมาชิกภาพ
- 4.8 เรื่อง พิจารณาจ่ายคืนค่าหุ้นสมาชิกที่ขาดจากสมาชิกภาพ กรณีเสียชีวิต
- 4.9 เรื่อง พิจารณาจ่ายเงินทุนสวัสดิการเพื่อความมั่นคงแก่สมาชิกและสหกรณ์
- 4.10 เรื่อง พิจารณาจ่ายเงินกองทุนสวัสดิการสงเคราะห์สมาชิกสหกรณ์ฯ
- 4.11 เรื่อง พิจารณาจ่ายเงินสวัสดิการสมาชิกที่ลาออกรายการหรืองานประจำ
- 4.12 เรื่อง พิจารณาแต่งตั้งคณะอนุกรรมการจัดสถานที่ประชุมใหญ่สามัญ ประจำปีบัญชี 2567
- 4.13 เรื่อง พิจารณาตรวจรับการดำเนินการจัดทำโครงการระบบสำรองและนำเข้าข้อมูลอัตโนมัติ
- 4.14 เรื่อง พิจารณาการจัดทำสวัสดิการให้แก่สมาชิก
- 4.15 เรื่อง พิจารณาบริษัทประกันชีวิต ประจำปีบัญชี 2568
- 4.16 เรื่อง พิจารณาคำขอกู้

## ระเบียบวาระที่ 5 เรื่อง อื่นๆ

- 5.1 เรื่อง การเตรียมการประชุมใหญ่สามัญประจำปีของสหกรณ์
- 5.2 เรื่อง การส่งสำเนารายงานการประชุมคณะกรรมการ
- 5.3 เรื่อง สมาชิกที่ประสงค์จะทำประกันชีวิตกับบริษัทประกันชีวิต
- 5.4 เรื่อง การสำรวจวิธีการเลือกรับเงินปันผล และเงินเฉลี่ยคืน

รายงานการประชุมคณะกรรมการดำเนินการสหกรณ์ออมทรัพย์ครูสระแก้ว จำกัด

ชุดที่ 31 ครั้งที่ 14/2567

วันที่ 28 พฤศจิกายน พ.ศ. 2567

ณ ห้องประชุมสำนักงานสหกรณ์ออมทรัพย์ครูสระแก้ว จำกัด

เริ่มประชุม เวลา 10.00 นาฬิกา

กรรมการมาประชุม จำนวน 15 คน

ที่	ชื่อ - สกุล	ตำแหน่ง	ลายมือชื่อ
1	นายสมพร พิลาสันต์	ประธานกรรมการ	สมพร พิลาสันต์
2	นายรังสรรค์ สุวรรณภักดี	รองประธานกรรมการ คนที่ 1	รังสรรค์ สุวรรณภักดี
3	นายทวิศักดิ์ พึ่งบัว	รองประธานกรรมการ คนที่ 2	ทวิศักดิ์ พึ่งบัว
4	นายนริศ สุนศรีเมือง	กรรมการและเหรัญญิก	นริศ สุนศรีเมือง
5	นางจिरภา ธีระวิทย์	กรรมการและเลขานุการ	จिरภา ธีระวิทย์
6	นายบำรุง คงน้อย	กรรมการ	บำรุง คงน้อย
7	นายธนพิพัฒน์ บุญมา	กรรมการ	ธนพิพัฒน์ บุญมา
8	นายหงษ์คำ หาบุญมี	กรรมการ	หงษ์คำ หาบุญมี
9	นายสาณิศ ภูมิเรศสุนทร	กรรมการ	สาณิศ ภูมิเรศสุนทร
10	นายเจริญ บัวบุญ	กรรมการ	เจริญ บัวบุญ
11	นายสมศักดิ์ ศรีสุข	กรรมการ	สมศักดิ์ ศรีสุข
12	นางสาววันเพ็ญ หนองตะไกร	กรรมการ	วันเพ็ญ หนองตะไกร
13	นายกฤษฎา สิงขรรักษ์	กรรมการ	กฤษฎา สิงขรรักษ์
14	นายอภิสิทธิ์ งามสอน	กรรมการ	อภิสิทธิ์ งามสอน
15	นายสุวิทย์ โสภาทอง	กรรมการ	สุวิทย์ โสภาทอง

กรรมการไม่มาประชุม จำนวน - คน

ผู้เข้าร่วมประชุม จำนวน 8 คน

ที่	ชื่อ - สกุล	ตำแหน่ง	ลายมือชื่อ
1	นายวุฒิศักดิ์ พรหมคช	ประธานผู้ตรวจสอบกิจการ	วุฒิศักดิ์ พรหมคช
2	นางรวิวรรณ เจริญสุข	ผู้จัดการ	รวิวรรณ เจริญสุข
3	นางรชยา อินทร์ณรงค์	รองผู้จัดการฝ่ายการเงิน , คอมพิวเตอร์ฯ และธุรการ	รชยา อินทร์ณรงค์
4	นายบุญชาญ บุญสวัสดิ์	รองผู้จัดการฝ่ายบัญชีและวิเคราะห์	บุญชาญ บุญสวัสดิ์
5	นางชวนชื่น น้ำเหนือ	รองผู้จัดการฝ่ายสินเชื่อและติดตามหนี้	ชวนชื่น น้ำเหนือ
6	นายพงษ์พัฒน์ นาโพงงาม	ผอ.กลุ่มส่งเสริมและพัฒนาธุรกิจสหกรณ์	พงษ์พัฒน์ นาโพงงาม
7	นางดวงใจ สมโภช	นักวิชาการตรวจสอบบัญชีชำนาญการพิเศษ	ดวงใจ สมโภช
8	นางสาวมัทนา ไวยกิจ	นักวิชาการสหกรณ์ปฏิบัติการ	มัทนา ไวยกิจ

เริ่มประชุม เวลา 10.00 น.

นายสมพร พิลาสันต์ ประธานกรรมการสหกรณ์ฯ ทำหน้าที่ประธานในที่ประชุม กล่าวเปิดการประชุมและดำเนินการประชุมตามระเบียบวาระการประชุม ดังนี้

**ระเบียบวาระที่ 1 เรื่อง ประธานแจ้งให้ที่ประชุมทราบ**

1. ขออภัยคณะกรรมการ ผู้ตรวจสอบกิจการและฝ่ายจัดการทุกท่านที่เลื่อนประชุมมาเป็นวันนี้ เนื่องจาก ประธาน เจริญสุขและผู้จัดการ ไปอบรมหลักสูตรผู้บริหารระดับสูง ที่ชุมนุมสหกรณ์ออมทรัพย์แห่งประเทศไทย จำกัด ในวันที่ 25 – 28 พฤศจิกายน พ.ศ. 2567
2. ขอขอบคุณทุกท่านที่มาช่วยต้อนรับคณะศึกษาดูงานจากสหกรณ์ออมทรัพย์ครูภูเก็ต จำกัด

แจ้งที่ประชุม เพื่อโปรดทราบ

ที่ประชุม รับทราบ

**ระเบียบวาระที่ 2 เรื่อง รับรองรายงานการประชุมครั้งที่แล้ว**

ประธานในที่ประชุมขอให้คณะกรรมการที่มาประชุม อ่านทบทวนมติที่ประชุม ในการประชุมครั้งที่ 13 /2567 วันที่ 22 พฤศจิกายน พ.ศ. 2567

เสนอที่ประชุม เพื่อโปรดรับรองรายงานการประชุม

มติที่ประชุม รับรองรายงานการประชุมด้วยมติเอกฉันท์

ระเบียบวาระที่ 3 เรื่อง เสนอเพื่อทราบ

3.1 เรื่อง รับทราบรายงานผลการตรวจสอบกิจการประจำเดือน

( ข้อมูลจากคณะผู้ตรวจสอบกิจการ ประจำปี 2567 )

ด้วยผู้ตรวจสอบกิจการได้มาปฏิบัติหน้าที่ผู้ตรวจสอบกิจการสหกรณ์ ตามที่ได้รับเลือกตั้ง

ให้ปฏิบัติหน้าที่ โดยมาปฏิบัติหน้าที่ และรายงานการประชุมผู้ตรวจสอบกิจการสหกรณ์ฯ ประจำเดือน พฤศจิกายน 2567

( รายละเอียดตามเอกสารภาคผนวก หน้า 1 – 6 )

เสนอที่ประชุม เพื่อโปรดทราบ

ที่ประชุม รับทราบ

### 3.2. เรื่อง รับทราบมติที่ประชุมคณะอนุกรรมการติดตามหนี้

#### 3.2.1 เรื่อง รับทราบการเก็บเงินจากผู้ค้าประกัน

ตามมติคณะกรรมการดำเนินการชุดที่ 22 ในการประชุมครั้งที่ 4 / 2558 วันที่ 13 มีนาคม 2558

ให้ดำเนินการตามกฎหมายว่าด้วยการค้าประกันฉบับใหม่มีผลใช้บังคับตั้งแต่ 12 กุมภาพันธ์ 2558 นั้น โดยสหกรณ์ฯ

ต้องบอกกล่าวให้ผู้ค้าประกันทราบ ว่าผู้กู้ชำระ ภายใน 60 วัน ถ้าผู้กู้ยังไม่ชำระจึงสามารถเรียกเก็บไปยังผู้ค้าประกันได้

ดังนั้นขอคัดชำระในเดือน สิงหาคม 2567 ที่สหกรณ์ฯ ยังไม่ได้รับชำระจึงต้องเรียกเก็บผู้ค้าประกัน

ในเดือน ตุลาคม 2567 จำนวน 101 ราย มีรายละเอียดดังต่อไปนี้

#### 1. กรณีผู้ค้าประกันหักจากต้นสังกัด รายละเอียดการเก็บผู้ค้าประจำเดือน ตุลาคม 2567

ลำดับ	ผู้ค้าประกัน		รหัสสังกัด	จำนวนเงิน		ผู้กู้		ประเภทเงินกู้
	ชื่อ-สกุล	ทะเบียน		เรียกเก็บ	เก็บได้	ชื่อ-สกุล	ทะเบียน	
1	นางบุศรา ไพรเขียว	005616	100201	1,500.00	1,500.00	นายสุเทพ สมบูรณ์พงศ์	001298	สป6003724
2	นางพวงทอง ทองประกอบ	011992	100202	1,500.00	1,500.00	นายสุเทพ สมบูรณ์พงศ์	001298	สป6003724
3	นายชินวร ดงดินอ่อน	001710	100202	1,500.00	1,500.00	นายสุเทพ สมบูรณ์พงศ์	001298	สป6003724
4	น.ส.ทองใส พอดี	002430	201130	1,500.00	1,500.00	นายสุเทพ สมบูรณ์พงศ์	001298	สป6003724
5	น.ส.วันทนา ลิขิตปัญญา	001335	201130	1,500.00	1,500.00	นายสุเทพ สมบูรณ์พงศ์	001298	สป6003724
6	นางพิสมัย ชูชีพ	006419	201130	1,500.00	1,500.00	นายสุเทพ สมบูรณ์พงศ์	001298	สป6003724
7	นายมณฑล ส่องศรี	003314	100761	2,000.00	2,000.00	นายขจรลาภ ภูมิเรศสุนทร	003304	สป5402617
8	นายสมชาย เหลืองอ่อน	003309	210306	2,000.00	2,000.00	นายขจรลาภ ภูมิเรศสุนทร	003304	สป5402617
9	นายวิเชนทร์ ยกดี	006923	100614	2,000.00	2,000.00	นางจุฎากร เปรมกลาง	003624	สป5800800
10	นายมานิช ชลารักษ์	003587	210101	2,300.00	2,300.00	นางจุฎากร เปรมกลาง	003624	สป5800800
11	น.ส.ฉันทนา กองจันดา	006539	100520	1,207.00	1,207.00	น.ส.ฐกรรณ กองจันดา	005016	สส5601321
12	นายศรายุทธ กันรัมย์	008871	100622	715.00	715.00	น.ส.ธณัฐดา อ่อนสว่าง	005337	สป6004100
13	น.ส.นิตยา อ่อนสว่าง	005689	100622	715.00	715.00	น.ส.ธณัฐดา อ่อนสว่าง	005337	สป6004100
14	นางเมธินี คุ้มทรัพย์	010851	100622	715.00	715.00	น.ส.ธณัฐดา อ่อนสว่าง	005337	สป6004100
15	นางชุตติมา เผือกพันธ์	007051	100622	715.00	715.00	น.ส.ธณัฐดา อ่อนสว่าง	005337	สป6004100
16	นางสุชานันท์ วัฒนเวช	001559	100622	715.00	715.00	น.ส.ธณัฐดา อ่อนสว่าง	005337	สป6004100

ลำดับ	ผู้ค้าประกัน		รหัสสังกัด	จำนวนเงิน		ผู้กู้		ประเภทเงินกู้
	ชื่อ-สกุล	ทะเบียน		เรียกเก็บ	เก็บได้	ชื่อ-สกุล	ทะเบียน	
17	นางฉันทนันท์ จันทราประทีภย์	006958	202110	715.00	715.00	น.ส.ชนัญฐิตา อ่อนสว่าง	005337	สป6004100
18	นายธีรชัย อ่อนสว่าง	005977	202114	715.00	715.00	น.ส.ชนัญฐิตา อ่อนสว่าง	005337	สป6004100
19	นางอาภรณ์ ทองรัตน์	000209	100101	1,000.00	1,000.00	นางมนสิณีย์ พิมพ์แพทย์	006557	สป6003432
20	นางชนัญญ์รัศม์ พิมพ์แพทย์	011346	100101	1,000.00	1,000.00	นางมนสิณีย์ พิมพ์แพทย์	006557	สป6003432
21	นายธนุชัย เนระแก	006363	100101	1,000.00	1,000.00	นางมนสิณีย์ พิมพ์แพทย์	006557	สป6003432
22	น.ส.สุภาพร ไผโพธิ์	008510	101147	1,000.00	1,000.00	นางมนสิณีย์ พิมพ์แพทย์	006557	สป6003432
23	น.ส.ขวัญชญา น้าทรัพย์	006387	101147	1,000.00	1,000.00	นางมนสิณีย์ พิมพ์แพทย์	006557	สป6003432
24	นางแววดาว จันทรา	000625	100101	1,000.00	1,000.00	นางมนสิณีย์ พิมพ์แพทย์	006557	สส5600117
25	นายประสิทธิ์ ชื่นชม	009412	100101	1,000.00	1,000.00	นางมนสิณีย์ พิมพ์แพทย์	006557	สส5600117
26	นางยุพิน มานพ	011386	103103	2,000.00	2,000.00	นายชูศักดิ์ มะลิเครือ	006733	สส5601700
27	นายชาญวิทย์ เทลสินทโชติ	000307	100101	1,621.67	1,621.67	น.ส.ณัฐภัตสร ผดุงเจริญ	007532	สป5501715
28	นางภาณี เทลสินทโชติ	000304	100101	1,621.67	1,621.67	น.ส.ณัฐภัตสร ผดุงเจริญ	007532	สป5501715
29	นางถวัลย์ศรี อนันต์มานะชัย	000517	100101	1,621.67	1,621.67	น.ส.ณัฐภัตสร ผดุงเจริญ	007532	สป5501715
30	น.ส.เพ็ญญา ศรีแปลก	009017	101101	1,621.67	1,621.67	น.ส.ณัฐภัตสร ผดุงเจริญ	007532	สป5501715
31	นายวิชัย บัวอนันต์	000238	101132	1,621.67	1,621.67	น.ส.ณัฐภัตสร ผดุงเจริญ	007532	สป5501715
32	นางอัญชลี อันศรีเมือง	007427	202300	1,000.00	1,000.00	น.ส.อ้อยใจ แซ่ตั้ง	008369	สป5801877
33	นางกนกจันทร์ พูลสุข	008859	204108	1,000.00	1,000.00	น.ส.อ้อยใจ แซ่ตั้ง	008369	สป5801877
34	นางอัญชลี อันศรีเมือง	007427	202300	1,000.00	1,000.00	น.ส.อ้อยใจ แซ่ตั้ง	008369	สส5602031
35	นายศรายุทธ กัณรัมย์	008871	100622	2,300.00	2,300.00	นายชลิต หุ่นประการ	008409	สป5400563
36	นายสุวรรณ พนมสัย	000655	101148	974.08	974.08	นางสาวมนฤทัย แสงสุข	009515	สส5600823
37	นางกคนันท์ ชลาธิภย์	003111	410001	974.08	974.08	นางสาวมนฤทัย แสงสุข	009515	สส5600823
38	น.ส.เฉลิมวรรณ ลาวิลาศ	004758	202115	1,290.92	1,290.92	น.ส.ศศิสุธาภัทร์ ธนสพัฒน	010177	สส5602702
39	น.ส.นันทิยา คำพิมูล	011747	100761	972.32	972.32	นายปิยะ การเจริญ	010598	สส5602469



ลำดับ	ผู้ค้าประกัน		รหัสสังกัด	จำนวนเงิน		ผู้กู้		ประเภทเงินกู้
	ชื่อ-สกุล	ทะเบียน		เรียกเก็บ	เก็บได้	ชื่อ-สกุล	ทะเบียน	
40	นางพรทิพย์ ลาดพันธ์	012083	100623	1,000.00	1,000.00	นางสุวาทิ โพธิ์นาง	010641	สป5603064
41	น.ส.พานี จินดาวงษ์	010022	100772	1,700.00	1,700.00	นางสุวาทิ โพธิ์นาง	010641	สส5603036
42	นางกนกวรรณ เสือสวย	013083	201123	1,500.00	1,500.00	นายพราม อยู่วัฒนา	010795	สป5902190
43	นางนงา โคตรจันทร์	013075	311000	1,500.00	1,500.00	นายพราม อยู่วัฒนา	010795	สป5902190
44	นางบุญสม บุญอรธามาศ	008021	101132	3,000.00	3,000.00	น.ส.ทรงศรินทร์ แดงอ่อน	011428	สป6101860
45	นางจันจิรา เกิดแดงบุ	009258	100622	1,500.00	1,500.00	น.ส.พจณี อินทสนธิ	011647	สป5801135
46	นางสรารัตน์ สโมสร	007599	100622	1,500.00	1,500.00	น.ส.พจณี อินทสนธิ	011647	สป5801135
47	นายวิสาร คุณาวงศ์	010381	100622	1,500.00	1,500.00	น.ส.พจณี อินทสนธิ	011647	สป5801135
48	นายบัณฑิต ศิลประเสริฐ	009185	100622	1,500.00	1,500.00	น.ส.พจณี อินทสนธิ	011647	สป5801135
49	นางสุกัญญา สิงหนัด	003462	100624	1,500.00	1,500.00	น.ส.พจณี อินทสนธิ	011647	สป5801135
50	นายชินวัฒน์ น้ำทรัพย์	012792	100101	3,000.00	3,000.00	น.ส.เนตรดาว สดขุนทด	012036	สป6501175
51	นางนงา โคตรจันทร์	013075	311000	1,500.00	1,500.00	น.ส.เนตรดาว สดขุนทด	012036	สส5601213
52	นายนิรุทธ์ วงคำชัย	010930	410001	1,500.00	1,500.00	น.ส.เนตรดาว สดขุนทด	012036	สส5601213
53	นางอัญชลี อันศรีเมือง	007427	202300	1,000.00	1,000.00	นางกนิษฐา มโนชมภู	012098	สป5700729
54	นางกานต์ชนก ศรีสุข	007529	100772	1,000.00	1,000.00	นางกนิษฐา มโนชมภู	012098	สส5602812
55	นายคนุชา บุ่งทอง	006237	100204	3,000.00	3,000.00	นายสุกชาติ จิตรพวล	012216	สป6203118
56	นายวรวุฒิ ธีสกุล	012562	100413	3,350.00	3,350.00	นายธีรชัย ไชยประทุม	012241	สป6500322
57	นางรัศมี จันทะพงษ์	008782	203109	3,350.00	3,350.00	นายธีรชัย ไชยประทุม	012241	สป6500322
58	นายสิทธิหา หาญประสพ	007366	203114	3,350.00	3,350.00	นายธีรชัย ไชยประทุม	012241	สป6500322
59	นางนิรัชชรา ไชยประทุม	011319	100203	1,221.84	1,221.84	นายธีรชัย ไชยประทุม	012241	สส5602824
60	นายทศพล กิจเจริญ	011054	430013	1,221.84	1,221.84	นายธีรชัย ไชยประทุม	012241	สส5602824
61	นายชัยณพงศ์ วิชานครวัฒน์	011607	101101	500.00	500.00	นายธีรชัย ไชยประทุม	012241	สค6500128
62	นางวไลวงษ์ ทันไชย	009571	100101	3,000.00	3,000.00	น.ส.แสงจันทร์ สดขุนทด	012479	สป6501587

ลำดับ	ผู้ค้าประกัน		รหัสสังกัด	จำนวนเงิน		ผู้กู้		ประเภทเงินกู้
	ชื่อ-สกุล	ทะเบียน		เรียกเก็บ	เก็บได้	ชื่อ-สกุล	ทะเบียน	
63	นายเอนก ปั่นกลาง	012780	203115	3,000.00	3,000.00	นายพิทักษ์ ประเสริฐ	012600	สป6501796
64	นางอภิญา น้อยจันทร์	008055	100201	2,500.00	2,500.00	นางพัทธนันท์ มานะดี	012725	สป6200955
65	นายชวลิต วัฒนภักดี	013687	100201	2,500.00	2,500.00	นางพัทธนันท์ มานะดี	012725	สป6200955
66	น.ส.อรรธินา ชมตะคุ	012942	100201	2,500.00	2,500.00	นางพัทธนันท์ มานะดี	012725	สป6200955
67	นายพัฒนดิติก วิชัยรัมย์	010931	201141	5,000.00	5,000.00	นางพัทธนันท์ มานะดี	012725	สป6200955
68	น.ส.ณัฐญา แก้วพลงาม	011656	105105	1,250.00	1,250.00	น.ส.ศศิวรรณ จันทุง	013543	สป5904828
69	นางสังวาลย์ วรรณสุทธิ	012791	105111	1,250.00	1,250.00	น.ส.ศศิวรรณ จันทุง	013543	สป5904828
70	นายบุญสอน นระรัมย์	012009	201123	1,250.00	1,250.00	น.ส.ศศิวรรณ จันทุง	013543	สป5904828
71	นางอุทัย จิตรคง	013513	201124	1,250.00	1,250.00	น.ส.ศศิวรรณ จันทุง	013543	สป5904828
72	นางจันจิรา เกิดแดง	009258	100622	2,000.00	2,000.00	น.ส.ภัศราภรณ์ พงษ์สมร	014277	สป6101402
73	นางธิดารัตน์ รังเริ่ม	009507	203123	3,000.00	3,000.00	นางขนิษฐา ประทุมอาจ	014474	สป6301713
74	นายสุรศักดิ์ สว่างผุย	015234	201111	500.00	500.00	นายวีระยุทธ โลเทศ	015746	สด6600179
75	นางสาวนิตยา พรหมประโคน	00015756	201102	3,000.00	3,000.00	นายวีระยุทธ โลเทศ	015747	สป6601176
76	น.ส.จิรภา ก้นยาน้อย	00010716	410004	2,000.00	2,000.00	นางฐานิตา เกตานนท์	00012368	อช6500118
77	นางฉิชา พรหมอารักษ์	00012336	100623	4,000.00	4,000.00	นายวุฒิ ชัยจิต	00014237	สป6502190
78	นางจันจิรา เกิดแดง	00009258	100622	2,637.50	2,637.50	น.ส.กัณทิสา ลายศรี	00011781	สป6601634
79	นางเมธิณี คุณทรัพย์	00010851	100622	2,637.50	2,637.50	น.ส.กัณทิสา ลายศรี	00011781	สป6601634
80	นายธรรมรงค์ศักดิ์ ไทรพิก	00008873	100622	2,637.50	2,637.50	น.ส.กัณทิสา ลายศรี	00011781	สป6601634
81	น.ส.กนกวรรณ ศรีจันทร์	00007600	100622	2,637.50	2,637.50	น.ส.กัณทิสา ลายศรี	00011781	สป6601634
82	นางวาสนา บุญผาสุข	00007603	100622	2,637.50	2,637.50	น.ส.กัณทิสา ลายศรี	00011781	สป6601634
83	นางวลัยพร โพธิ์แดง	00002392	100624	2,637.50	2,637.50	น.ส.กัณทิสา ลายศรี	00011781	สป6601634
84	นายวิสาร คุณวงศ์	00010381	100622	2,637.50	2,637.50	น.ส.กัณทิสา ลายศรี	00011781	สป6601634
85	นายต่อศักดิ์ สุคำภา	00013324	100622	2,637.50	2,637.50	น.ส.กัณทิสา ลายศรี	00011781	สป6601634

ลำดับ	ผู้ค้าประกัน		รหัสสังกัด	จำนวนเงิน		ผู้กู้		ประเภทเงินกู้
	ชื่อ-สกุล	ทะเบียน		เรียกเก็บ	เก็บได้	ชื่อ-สกุล	ทะเบียน	
86	นางศุภมาส มูลทองชุน	00011980	410001	1,000.00	1,000.00	นางประนอม สดศรี	00011828	สส5600520
87	น.ส.ราวรรณ สร้างวัด	00011986	290168	1,000.00	1,000.00	นางประนอม สดศรี	00011828	สส5600520
88	นายวิชัย บรรลือ	00014155	210301	1,050.00	1,050.00	นางพัชนี กรวยทอง	00013323	สป6203555
89	นางประวิณี สุขอ้อม	00013556	290008	1,050.00	1,050.00	นางพัชนี กรวยทอง	00013323	สป6203555
90	นางจุฬาลักษณ์ ครอบยุดิ	00013705	290007	1,050.00	1,050.00	นางพัชนี กรวยทอง	00013323	สป6203555
91	นายณกรณ์ เรืองยศ	00012994	203122	1,050.00	1,050.00	นางพัชนี กรวยทอง	00013323	สป6203555
92	นางอสิริย์ จารุโรจน์วัฒนา	00006943	100101	1,600.00	1,600.00	น.ส.สมณีนุช ธีระธำรงรักษ์	00014522	อช6500043
93	นางรัตนา นพพิบูลย์	00002388	100202	4,000.00	4,000.00	นางสุธีรา แก้วอ่อน	00006300	สป6602479
94	นางเพชรรัตน์ ศรีสุข	00010182	204113	1,560.64	1,560.64	นายชนดล โสธิฤทธิ	00006525	สป6102420
95	น.ส.รัตยากร คำบาง	00013725	100204	1,560.64	1,560.64	นายชนดล โสธิฤทธิ	00006525	สป6102420
96	นางศรัณย์รัชต์ ลือพีช	00005450	203127	1,560.64	1,560.64	นายชนดล โสธิฤทธิ	00006525	สป6102420
97	นางสัจจุลณี ประยูรศิริ	00003350	100309	1,560.64	1,560.64	นายชนดล โสธิฤทธิ	00006525	สป6102420
98	นางธัญลักษณ์ วรรณสินสมบัติ	00006563	410014	1,560.64	1,560.64	นายชนดล โสธิฤทธิ	00006525	สป6102420
รวมเป็นจำนวนเงิน				169,028.63	169,028.63			

## 2. กรณีที่ผู้ค้าประกันที่ออกหนังสือเรียกเก็บต่างจังหวัด

ลำดับ	ผู้ค้าประกัน		รหัสสังกัด	จำนวนเงิน		ผู้กู้		ประเภทเงินกู้
	ชื่อ-สกุล	ทะเบียน		เรียกเก็บ	เก็บได้	ชื่อ-สกุล	ทะเบียน	
1	นายอุดม พาชื่น	007954	330006	1,000.00	1,000.00	นายชลิต หุ่นประการ	008409	สป5400563
2	น.ส.จินตหรา บัจจยยา	009644	330006	2,000.00	2,000.00	นายสมยศ ภูมเรศสุนทร	003304	สป5402617
3	นายราชินทร์ เชื้อกุลลา	010960	311000	3,000.00	3,000.00	นายปิยะ การเจริญ	010598	สส5602469
รวมเป็นจำนวนเงิน				6,000.00	6,000.00			

ที่ประชุมคณะกรรมการติดตามหนี้ รับทราบ

เสนอที่ประชุม เพื่อโปรดทราบ

ที่ประชุม รับทราบ

### 3.2.2 เรื่อง รับทราบการมีชีวิตรอยู่ของสมาชิกกลุ่มขาดสมาชิกภาพ

ตามที่คณะกรรมการดำเนินการ มีมติให้ฝ่ายจัดการตรวจสอบการมีชีวิตรอยู่ของสมาชิกกลุ่มขาดสมาชิกภาพ ประจำเดือน ตุลาคม 2567 ได้มีการตรวจสอบสมาชิกกลุ่มดังกล่าว จำนวน 14 ราย ซึ่งยังมีชีวิตรอยู่โดยมีหลักฐานประกอบแนบทำวาระการประชุม

( เอกสารแนบท้ายภาคผนวกหน้า 7 - 20 )

ที่ประชุมคณะกรรมการติดตามหนี้ รับทราบ

เสนอที่ประชุม เพื่อโปรดทราบ

ที่ประชุม รับทราบ

### 3.2.3 เรื่องรับทราบสมาชิกขอโอนย้ายสหกรณ์

ฝ่ายติดตามหนี้ขอเสนอบัญชีรายชื่อสมาชิกที่ขอโอนไปเป็นสมาชิกสหกรณ์อื่นและครบกำหนดเวลาตามระเบียบของสหกรณ์ออมทรัพย์ครูสระแก้ว จำกัด

แต่ยังไม่ดำเนินการโอนสมาชิกให้เรียบร้อย ประจำเดือน ตุลาคม จำนวน 83 ราย ดังรายชื่อต่อไปนี้

(มติคณะกรรมการดำเนินการ ชุดที่ 14 ครั้งที่ 3/2551 วันที่ 14 มีนาคม 2551 มีมติให้แจ้งเพื่อทราบ) ข้อมูล 31 ตุลาคม พ.ศ.2567

ที่	ทะเบียน	ชื่อ - นามสกุล	สังกัด	ชำระหุ้นรายเดือน	หุ้นปัจจุบัน	ชำระหนี้รายเดือน	หนี้คงเหลือ	จังหวัด	มติเข้าที่ประชุม	พ.ศ.
1	00006643	นางมนัสนันท์ ภัทรศรีธาผล	210201	3,000.00	526,600.00	0.00	0.00	ร้อยเอ็ด	ชุดที่ 19 ครั้งที่ 12 วันที่ 16/10/2555	2555
2	00008968	นางสาวปิยะวรรณ วิบูลย์ชาติ	210208	800.00	354,300.00	1,670.00	251,170.00	นครปฐม	ชุดที่ 20 ครั้งที่ 17 วันที่ 13/12/2556	2556
3	00011098	นางสาวศิริลักษณ์ ปิ่นทอง	210207	800.00	414,910.00	2,500.00	680,000.00	อ่างทอง	ชุดที่ 21 ครั้งที่ 8 วันที่ 13/6/2557	2557
4	00011315	นางสาวชลธิชา โพนสุวรรณ	210209	1,000.00	460,650.00	3,340.00	878,083.53	ฉะเชิงเทรา	ชุดที่ 21 ครั้งที่ 8 วันที่ 13/6/2557	2557
5	00012512	ว่าที่ ร.ต.พรศักดิ์ ธรรมวานิช	210201	1,500.00	499,700.00	2,670.00	444,890.00	นครพนม	ชุดที่ 21 ครั้งที่ 8 วันที่ 13/6/2557	2557
6	00005731	นางสาววาสนา พวยอ้วน	210202	1,500.00	866,500.00	8,000.00	1,748,000.00	นครนายก	ชุดที่ 22 ครั้งที่ 7 วันที่ 12/6/2558	2558
7	00010147	นางสาวอัญชลี พรพิทักษ์กุล	210203	2,000.00	285,100.00	0.00	0.00	ฉะเชิงเทรา	ชุดที่ 22 ครั้งที่ 13 วันที่ 15/10/2558	2558
8	00010890	นายวิชัย ยุระดา	210201	1,500.00	447,300.00	3,340.00	622,580.00	กาฬสินธุ์	ชุดที่ 22 ครั้งที่ 12 วันที่ 14/9/2558	2558
9	00004732	นายธีระยุทธ ศรีสุทธา	210205	1,500.00	891,500.00	8,670.00	1,663,640.00	จันทบุรี	ชุดที่ 23 ครั้งที่ 11 วันที่ 15/8/2559	2559
10	00006841	นางสาวชุดินันท์ พันธ์ะคุณมี	210201	1,500.00	735,500.00	7,170.00	1,768,850.00	ปทุมธานี	ชุดที่ 23 ครั้งที่ 20 วันที่ 14/12/2559	2559
11	00011148	นางเหมือนฝัน เสนิงวงษ์ อยุธยา	210204	500.00	452,750.00	3,670.00	589,870.00	ปทุมธานี	ชุดที่ 23 ครั้งที่ 14 วันที่ 15/10/2559	2559
12	00011634	นายภูมิพัฒน์ สมศรี	210201	800.00	338,600.00	2,000.00	355,982.79	ขอนแก่น	ชุดที่ 23 ครั้งที่ 20 วันที่ 14/12/2559	2559
13	00012207	นางสาวกนกวรรณ ศุกงักวาน	210202	800.00	270,600.00	1,340.00	251,260.00	ชลบุรี	ชุดที่ 23 ครั้งที่ 17 วันที่ 15/11/2559	2559

ที่	ทะเบียน	ชื่อ - นามสกุล	สังกัด	ชำระหุ้นรายเดือน	หุ้นปัจจุบัน	ชำระหนี้รายเดือน	หนี้คงเหลือ	จังหวัด	มติเข้าที่ประชุม	พ.ศ.
14	00012334	นางสาวจันทพร เขียงแขก	210201	3,000.00	516,500.00	3,170.00	591,790.00	ตาก	ชุดที่ 23 ครั้งที่ 8 วันที่ 16/5/2559	2559
15	00008988	นางสาวนิกร मुखสมบัติ	210202	1,500.00	579,000.00	5,170.00	1,405,380.00	อำนาจเจริญ	ชุดที่ 24 ครั้งที่ 7 วันที่ 20/6/2560	2560
16	00012592	นายสุวัฒน์ พลรักษา	210204	1,500.00	485,900.00	4,340.00	944,120.00	นครราชสีมา	ชุดที่ 24 ครั้งที่ 15 วันที่ 14/12/2560	2560
17	00004516	นางสาวสายทิพย์ วสุรกุล	210204	1,500.00	549,500.00	0.00	0.00	จันทบุรี	ชุดที่ 25 ครั้งที่ 7 วันที่ 22/6/2561	2561
18	00009350	นางรัตนาภรณ์ สดภิบาล	210209	2,500.00	568,500.00	12,350.00	1,263,853.20	ปทุมธานี	ชุดที่ 25 ครั้งที่ 5 วันที่ 23/4/2561	2561
19	00011208	นายนิมิต เจียมตน	210206	1,500.00	1,081,500.00	29,510.00	2,903,541.74	ลำปาง	ชุดที่ 25 ครั้งที่ 7 วันที่ 22/6/2561	2561
20	00012419	นางสาวภัทรีฐิตา กำหนดความ	210205	1,500.00	641,700.00	6,400.00	1,414,400.00	บึงกาฬ	ชุดที่ 25 ครั้งที่ 6 วันที่ 22/5/2561	2561
21	00010071	นายวรพจน์ ภูภา	210208	1,500.00	749,000.00	18,360.00	1,784,814.45	ฉะเชิงเทรา	ชุดที่ 26 ครั้งที่ 6 วันที่ 23/5/2562	2562
22	00011057	นางสาวมินตรา ขอเชื้อกลาง	210204	1,500.00	579,900.00	13,900.00	1,401,325.14	นครราชสีมา	ชุดที่ 26 ครั้งที่ 15 วันที่ 24/12/2562	2562
23	00011786	นางชญพร บุญชาติ	210201	1,000.00	411,350.00	2,500.00	432,500.00	ปราจีนบุรี	ชุดที่ 26 ครั้งที่ 7 วันที่ 21/6/2562	2562
24	00011957	นางจันทร์จุฬา แสงชู	210203	1,500.00	1,071,000.00	26,770.00	2,894,836.60	นครนายก	ชุดที่ 26 ครั้งที่ 6 วันที่ 23/5/2562	2562
25	00012086	นางสาวนงคราญ มุสิกพรรณ	210204	1,500.00	967,000.00	24,860.00	2,753,084.92	ปทุมธานี	ชุดที่ 26 ครั้งที่ 5 วันที่ 23/4/2562	2562
26	00013025	นางสาวศิริวรรณ หนูแก้ว	210205	1,500.00	569,100.00	14,400.00	1,295,103.61	นครราชสีมา	ชุดที่ 26 ครั้งที่ 7 วันที่ 21/6/2562	2562
27	00013360	นางสาวสุชาดา จำปาวัลย์	210204	1,500.00	494,100.00	12,000.00	1,060,854.56	อุบลราชธานี	ชุดที่ 26 ครั้งที่ 3 วันที่ 27/2/2562	2562
28	00014346	นายพิพัฒน์ กล้าผจญ	210209	1,500.00	184,500.00	0.00	0.00	ปราจีนบุรี	ชุดที่ 26 ครั้งที่ 3 วันที่ 27/2/2562	2562
29	00006271	นางสาววันทนา วัดบัว	210203	1,500.00	729,500.00	15,750.00	2,733,680.95	ชัยนาท	ชุดที่ 27 ครั้งที่ 15 วันที่ 16/12/ 2563	2563
30	00007045	นายสุรวัช ศรีอินทร์	210201	1,500.00	938,500.00	26,400.00	3,183,988.78	ปราจีนบุรี	ชุดที่ 27 ครั้งที่ 10 วันที่ 20 /8/2563	2563



ที่	ทะเบียน	ชื่อ - นามสกุล	สังกัด	ชำระหุ้นรายเดือน	หุ้นปัจจุบัน	ชำระหนี้รายเดือน	หนี้คงเหลือ	จังหวัด	มติเข้าที่ประชุม	พ.ศ.
31	00011848	นายอภิชาติ เบญจมาศย์	210205	1,500.00	629,400.00	15,300.00	1,731,348.37	มุกดาหาร	ชุดที่ 27 ครั้งที่ 15 วันที่ 16/12/2563	2563
32	00012284	นายอชิรวิทย์ จันทร์แก้ว	210209	1,500.00	595,600.00	11,100.00	1,664,587.48	พัทลุง	ชุดที่ 27 ครั้งที่ 13 วันที่ 20/11/2563	2563
33	00012286	นายเชิดศักดิ์ หวนไชสง	210201	1,500.00	604,000.00	15,680.00	1,917,228.02	นครราชสีมา	ชุดที่ 27 ครั้งที่ 4 วันที่ 20/2/2563	2563
34	00012310	นางสาวปรียาภรณ์ กันหา	210202	1,500.00	386,600.00	0.00	0.00	สมุทรสาคร	ชุดที่ 27 ครั้งที่ 2 วันที่ 22/1/2563	2563
35	00012852	นายทิวาศักดิ์ เจนเขียวชาญ	210202	1,500.00	620,800.00	14,840.00	1,450,230.65	กาฬสินธุ์	ชุดที่ 27 ครั้งที่ 2 วันที่ 22/1/2563	2563
36	00013277	นางนัยน์ภัค สุวรรณพัฒน์	330008	1,500.00	618,400.00	15,550.00	1,597,404.56	นครราชสีมา	ชุดที่ 27 ครั้งที่ 7 วันที่ 21/5/2563	2563
37	00013518	นางสาวนงคันทา ทิอุปมา	210208	1,500.00	515,200.00	10,150.00	1,541,184.75	กาฬสินธุ์	ชุดที่ 27 ครั้งที่ 9 วันที่ 20/7/2563	2563
38	00013521	นางสาวทิพมณี สุขะ	210205	1,000.00	515,500.00	5,000.00	1,065,000.00	ชลบุรี	ชุดที่ 27 ครั้งที่ 6 วันที่ 17/4/2563	2563
39	00013562	นางสาวกุลกนก ภูติทสายแก้ว	330007	1,500.00	431,000.00	10,600.00	1,164,313.29	ปัตตานี	ชุดที่ 27 ครั้งที่ 8 วันที่ 22/6/2563	2563
40	00013896	นางสาวณัฐนันท์ ยุทธเกตุ	330005	1,000.00	248,100.00	2,680.00	265,194.96	ฉะเชิงเทรา	ชุดที่ 27 ครั้งที่ 8 วันที่ 22/6/2563	2563
41	00014084	นางสาววิชชุดา เหลลลา	210204	1,500.00	267,500.00	6,000.00	462,435.08	ชัยภูมิ	ชุดที่ 27 ครั้งที่ 15 วันที่ 16/12/2563	2563
42	00014308	นางสาวรัตติยา โสมมาบุตร	330001	1,000.00	534,100.00	13,800.00	1,407,974.55	จ.ร้อยเอ็ด	ชุดที่ 27 ครั้งที่ 6 วันที่ 17/4/2563	2563
43	00009555	นางสาวพัชรภรณ์ เดชสุภา	210205	1,500.00	668,500.00	30,000.00	4,986,004.53	ปราจีนบุรี	ชุดที่ 28 ครั้งที่ 12 วันที่ 25/10/2564	2564
44	00011195	นางสาวรมย์รัมภา นุชบงก์	210202	1,500.00	884,500.00	19,200.00	3,210,685.21	กาฬสินธุ์	ชุดที่ 28 ครั้งที่ 4 วันที่ 23/3/2564	2564
45	00011737	นางสาวศุภิสรา แสงศิริเขต	210206	1,500.00	745,500.00	15,600.00	2,758,775.92	พะเยา	ชุดที่ 28 ครั้งที่ 5 วันที่ 25/4/2564	2564
46	00012466	นายเริงชัย บุญสรณ์	210206	800.00	305,600.00	4,500.00	784,275.78	กระทรวงศึกษา	ชุดที่ 28 ครั้งที่ 16 วันที่ 13/12/2564	2564
47	00013174	นางพรรษา หาญเทียม	210204	1,500.00	553,500.00	13,000.00	1,913,486.11	ศรีสะเกษ	ชุดที่ 28 ครั้งที่ 6 วันที่ 27/5/2564	2564

ที่	ทะเบียน	ชื่อ - นามสกุล	สังกัด	ชำระหุ้นรายเดือน	หุ้นปัจจุบัน	ชำระหนี้รายเดือน	หนี้คงเหลือ	จังหวัด	มติเข้าที่ประชุม	พ.ศ.
48	00013659	นางสาวสายสมร สิงหาขารี	210209	1,500.00	565,500.00	12,300.00	1,882,824.56	เชียงราย	ชุดที่ 28 ครั้งที่ 6 วันที่ 27/5/2564	2564
49	00013848	นางสาวโสภิตา พลเยี่ยม	210204	1,500.00	551,000.00	11,700.00	1,735,927.24	กรุงเทพ	ชุดที่ 28 ครั้งที่ 6 วันที่ 27/5/2564	2564
50	00014160	นายคนุพล วิชัยกุล	210206	1,500.00	288,300.00	7,700.00	123,796.16	ศรีสะเกษ	ชุดที่ 28 ครั้งที่ 10 วันที่ 25/8/2564	2564
51	00014281	นางพจนีย์ คานชัยภูมิ	210205	1,000.00	474,800.00	11,200.00	1,716,403.60	ปราจีนบุรี	ชุดที่ 28 ครั้งที่ 9 วันที่ 21/7/2564	2564
52	00004621	นางสาวเปมาศ เพ็งสูง	210202	1,500.00	1,005,500.00	21,600.00	3,564,683.03	ลพบุรี	ชุดที่ 29 ครั้งที่ 10 วันที่ 21 /7/2565	2565
53	00005383	นางสุปราณี ศรีพุ่ม	210206	1,500.00	1,344,500.00	30,000.00	4,991,785.77	อยุธยา	ชุดที่ 29 ครั้งที่ 8 วันที่ 25/5/2565	2565
54	00010662	นางกาญจนา กุฑ์แก้ว	210201	1,500.00	742,000.00	21,370.00	3,304,229.04	นครพนม	ชุดที่ 29 ครั้งที่ 14 วันที่ 23 /11/2565	2565
55	00011629	นายจักรวัติ สอนแสง	210204	1,500.00	837,000.00	22,800.00	2,226,376.21	ชลบุรี	ชุดที่ 29 ครั้งที่ 11 วันที่ 29 /8/2565	2565
56	00011728	นายกฤษฎา สุกวิโรจน์	210206	1,500.00	819,500.00	22,840.00	3,107,981.07	ปราจีนบุรี	ชุดที่ 29 ครั้งที่ 8 วันที่ 25/5/2565	2565
57	00011783	นางสาวปิยวรรณ คล้ายมงคล	210203	1,500.00	700,500.00	18,000.00	2,054,832.57	ชลบุรี	ชุดที่ 29 ครั้งที่ 4 วันที่ 23 /2/2565	2565
58	00011883	นางสาวบัญญัติ แก้วมฆ	210201	1,500.00	1,271,500.00	33,350.00	4,081,519.16	ปราจีนบุรี	ชุดที่ 29 ครั้งที่ 10 วันที่ 21 /7/2565	2565
59	00012393	นายวีระวุฒิ วิชชนราพงศ์	210208	1,000.00	220,800.00	0.00	0.00	สุราษฎร์ธานี	ชุดที่ 29 ครั้งที่ 8 วันที่ 25 /5/2565	2565
60	00012730	นายศักดิ์นรินทร์ หนูทา	330003	1,500.00	715,500.00	15,300.00	2,387,868.11	นนทบุรี	ชุดที่ 29 ครั้งที่ 5 วันที่ 23/3/2565	2565
61	00013696	นางสาวจันทิมา โถเพียทา	210202	800.00	142,200.00	340.00	74,840.00	ขอนแก่น	ชุดที่ 29 ครั้งที่ 14 วันที่ 23 /11/2565	2565
62	00014095	นางอังคณา ศิริศรี	210208	1,500.00	497,300.00	12,690.00	2,057,735.62	ฉะเชิงเทรา	ชุดที่ 29 ครั้งที่ 16 วันที่ 14/12/2565	2565
63	00014254	นายทวีชัย เพ็ญอ่อน	210206	1,500.00	470,800.00	11,640.00	1,838,428.81	นครราชสีมา	ชุดที่ 29 ครั้งที่ 16 วันที่ 14/12/2565	2565
64	00014411	นางสาวจารุวรรณ ชัยเมืองดี	210201	1,500.00	125,600.00	11,880.00	1,436,433.66	ร้อยเอ็ด	ชุดที่ 29 ครั้งที่ 16 วันที่ 14 /12/2565	2565

ที่	ทะเบียน	ชื่อ - นามสกุล	สังกัด	ชำระหุ้นรายเดือน	หุ้นปัจจุบัน	ชำระหนี้รายเดือน	หนี้คงเหลือ	จังหวัด	มติเข้าที่ประชุม	พ.ศ.
65	00014445	นางอติชยา ดอกกลาง	210208	1,500.00	215,900.00	10,400.00	1,199,377.69	นครราชสีมา	ชุดที่ 29 ครั้งที่ 8 วันที่ 25 /5/2565	2565
66	00015221	ว่าที่ ร.ต.คัมภีร์ สุภาวงษ์	210202	800.00	38,600.00	9,500.00	1,029,083.94	ขอนแก่น	ชุดที่ 29 ครั้งที่ 10 วันที่ 21 /7/2565	2565
67	00009678	นายกรินทร์ เฉลิมวิสุตม์กุล	210201	5,000.00		0.00	795,450.00	ฉะเชิงเทรา	ชุดที่ 30 ครั้งที่ 7 วันที่ 26/6/2566	2566
68	00009733	นางอติชยา ปานทอง	210201	5,000.00	987,000.00	22,400.00	3,380,539.10	นครนายก	ชุดที่ 30 ครั้งที่ 7 วันที่ 26/6/2566	2566
69	00010530	นางอุษณีย์ ชงสุวรรณ	210204	1,500.00	321,200.00	0.00	300,000.00	จันทบุรี	ชุดที่ 30 ครั้งที่ 6 วันที่ 23/5/2566	2566
70	00010593	นายมนต์รัก พาลฐวงษ์	210201	1,500.00	690,900.00	18,410.00	2,534,791.51	อุบลราชธานี	ชุดที่ 30 ครั้งที่ 6 วันที่ 23/5/2566	2566
71	00011703	นางสาวรุจจา แก้วพุ่ม	210208	1,500.00	744,500.00	18,500.00	3,120,994.12	เพชรบูรณ์	ชุดที่ 30 ครั้งที่ 11 วันที่ 26/10/2566	2566
72	00012448	นางสาวอุไรวรรณ ศรีपालา	210204	1,500.00	532,000.00	15,450.00	2,702,061.85	ขอนแก่น	ชุดที่ 30 ครั้งที่ 2 วันที่ 25 /1/2566	2566
73	00012887	นางสาวสุริมาศ ช่อกระโทก	210203	1,000.00	408,100.00	0.00	0.00	นครราชสีมา	ชุดที่ 30 ครั้งที่ 7 วันที่ 26/6/2566	2566
74	00012985	นายมนู วงษ์กัญญา	210202	1,500.00	876,500.00	19,100.00	2,916,124.66	บุรีรัมย์	ชุดที่ 30 ครั้งที่ 11 วันที่ 26/10/2566	2566
75	00013240	นางสาวอัญชลิ มียิ่ง	210201	1,500.00	568,800.00	17,000.00	2,651,965.67	สุรินทร์	ชุดที่ 30 ครั้งที่ 3 วันที่ 27 /2/2566	2566
76	00013245	นางสาวพิมพ์อารยา ดวงจันทร์	210201	2,000.00	671,100.00	16,900.00	1,791,385.36	แม่ฮ่องสอน	ชุดที่ 30 ครั้งที่ 3 วันที่ 27 /2/2566	2566
77	00013856	นางสาวพัชรี สมคุณ	210203	1,500.00	750,900.00	17,600.00	1,432,035.72	ปราจีนบุรี	ชุดที่ 30 ครั้งที่ 2 วันที่ 25 /1/2566	2566
78	00014489	นายนฤรงค์ กันรัมย์	210201	1,000.00	226,600.00	12,200.00	1,881,276.57	บุรีรัมย์	ชุดที่ 30 ครั้งที่ 7 วันที่ 26/6/2566	2566
79	00014598	นางสาววิไลลักษณ์ เงินสมบัติ	210205	1,000.00	70,800.00	0.00	0.00	ชลบุรี	ชุดที่ 30 ครั้งที่ 7 วันที่ 26/6/2566	2566
80	00014861	นายธีระพล เวฬุวนารักษ์	210207	1,000.00	56,400.00	9,400.00	1,168,607.63	ยโสธร	ชุดที่ 30 ครั้งที่ 2 วันที่ 25 /1/2566	2566
81	00009238	น.ส.สุภัทรา รอดชุม	210201	1,500.00	614,000.00	5,670.00	1,257,740.00	พัทลุง	ชุดที่ 31 ครั้งที่ 8 วันที่ 25/7/2567	2567

ที่	ทะเบียน	ชื่อ - นามสกุล	สังกัด	ชำระหุ้นรายเดือน	หุ้นปัจจุบัน	ชำระหนี้รายเดือน	หนี้คงเหลือ	จังหวัด	มติเข้าที่ประชุม	พ.ศ.
82	00014709	น.ส.สุมาลี ฤทธิสมิต	210208	1,000.00	75,600.00	7,300.00	915,478.84	นครราชสีมา	ชุดที่ 31 ครั้งที่ 6 วันที่ 25/6/2567	2567
83	00015594	น.ส.ทัชชกร มະยะเจียว	210203	1,500.00	39,000.00	15,100.00	1,847,698.71	นครศรีธรรมราช	ชุดที่ 31 ครั้งที่ 6 วันที่ 25/6/2567	2567
รวมเป็นจำนวนเงิน				124,600.00	45,444,560.00	942,890.00	130,748,005.51			

ที่ประชุมคณะกรรมการติดตามหนี้ รับทราบ

เสนอที่ประชุม เพื่อโปรดทราบ

ที่ประชุม รับทราบ

3.2.4 เรื่อง รับทราบสมาชิกที่เงินเดือนคงเหลือไม่ถึง 30%

ตามที่หน่วยงานต้นสังกัดของสมาชิกได้ปฏิบัติตามระเบียบกระทรวงศึกษาธิการว่าด้วยการหักเงินบำเหน็จบำนาญข้าราชการเพื่อชำระหนี้แก่สวัสดิการภายในส่วนราชการและ สหกรณ์ พ.ศ.2551 โดยเงินเดือนคงเหลือสุทธิต้องมียอดคงเหลือไม่น้อยกว่าร้อยละ 30 และคำสั่งศาลปกครองให้ปฏิบัติ ตั้งแต่เดือน มกราคม 2563 เป็นต้นไป

ประจำเดือน ตุลาคม 2567 มีสมาชิกค้างชำระหนี้บางส่วนจากต้นสังกัด จำนวน 159 ราย

อำเภอ	ปี 2566												ปี 2567											
	ธ.ค.-65	ม.ค.-66	ก.พ.-66	มี.ค.-66	เม.ย.-66	พ.ค.-66	มิ.ย.-66	ก.ค.-66	ส.ค.-66	ก.ย.-66	ต.ค.-66	พ.ย.-66	ธ.ค.-66	ม.ค.-67	ก.พ.-67	มี.ค.-67	เม.ย.-67	พ.ค.-67	มิ.ย.-67	ก.ค.-67	ส.ค.-67	ก.ย.-67	ต.ค.-67	พ.ย.-67
เมือง	107	126	109	116	202	182	181	179	113	112	127	90	119	111	96	143	235	220	183	179	67	56	66	
เขาดกรรจ์	35	44	37	44	61	55	69	57	42	41	50	27	45	40	33	41	69	60	53	56	23	19	22	
คลองหาด	16	16	13	17	63	45	55	50	27	24	25	14	21	21	19	30	65	56	51	49	11	8	12	
วังน้ำเย็น	27	46	32	45	99	82	79	77	44	41	52	29	42	39	35	59	90	78	66	67	32	26	27	
วังสมบูรณ์	11	17	17	18	53	46	48	46	25	26	27	17	27	24	20	25	52	36	31	33	11	7	7	
วัฒนานคร	23	24	22	26	70	48	67	57	24	33	25	8	28	20	17	85	125	105	92	100	43	38	5	
อรัญประเทศ	32	41	35	44	98	78	66	83	47	43	60	35	44	43	32	144	205	169	162	162	65	55	11	
ตาพระยา	19	18	20	24	79	61	57	60	37	37	43	13	40	21	23	61	97	79	80	85	32	25	5	
โคกสูง	13	11	16	14	29	24	20	23	17	14	16	7	15	16	11	26	50	36	35	35	9	9	2	
อบจ														2	2	2	2	1	2	2	0	0	2	
รวม	283	343	301	348	754	621	642	632	376	371	425	240	381	337	288	616	990	840	755	766	293	243	159	0

( เอกสารแนบท้ายภาคผนวกหน้า 21 - 27 )

ที่ประชุมคณะกรรมการติดตามหนี้ รับทราบ

เสนอที่ประชุม เพื่อโปรดทราบ

ที่ประชุม รับทราบ

3.2.5 เรื่อง รับทราบยอดค้างชำระจากต้นสังกัด

ประจำเดือน ตุลาคม 2567 สหกรณ์ออมทรัพย์ครูสระแก้ว จำกัด ไม่สามารถเรียกเก็บเงินจากต้นสังกัดในจังหวัดได้ จำนวน 9 ราย โดยมีรายละเอียด ดังต่อไปนี้

รายละเอียดสรุปรายการค้างชำระจากต้นสังกัดในจังหวัดสระแก้ว ประจำเดือน ตุลาคม 2567

ที่	ทะเบียน	ชื่อ-สกุล	สังกัด	รายรับ			ส่งเก็บ สหกรณ์	รายจ่าย			รายรับ คงเหลือ	เงินเหลือ30%	จำนวนเงิน ค้างสหกรณ์	สาเหตุ	วันที่ชำระ
				เงินเดือน	เงินได้อื่น ๆ	รวม		หักสหกรณ์	หักอื่น ๆ	รวม					
1	00006557	นางมนสิณี พิมพ์แพทย์	บ้านาญเมือง	13,263.25	-	13,263.25	13,000.00	8,460.00	-	8,460.00	4,803.25	3,978.98	4,540.00	ง/คไม่ถึง30%	เก็บค่า
2	00013098	นางจิราภรณ์ ไตสมภาพ	บ้านาญเมือง	23,185.00	-	23,185.00	14,860.68	11,860.68	5,000.00	16,860.68	6,324.32	6,955.50	3,000.00	ง/คไม่ถึง30%	5/11/2567
3	00011828	น.ส.ประนอม สดศรี	บ้านาญสพม.	17,355.00	-	17,355.00	13,000.00	6,234.16	7,500.00	13,734.16	3,620.84	5,206.50	6,765.84	ง/คไม่ถึง30%	
4	00012767	นางชูลี มาลีรส	บ้านาญเขาถกรรจ	23,488.38	-	23,488.38	23,800.00	13,020.00	3,341.00	16,361.00	7,127.38	7,046.51	10,780.00	ง/คไม่ถึง30%	7/11/2567
5	00006525	นายชนดล ไสริฤทธิ์	บ้านาญโลกสูง	21,896.00	-	21,896.00	19,559.26	16,500.00	-	16,500.00	5,396.00	6,568.80	3,059.26	ง/คไม่ถึง30%	เก็บเขต
6	00013476	นายจรูญ รักขากัย	อ.วังน้ำเย็น	49,550.00	11,200.00	60,750.00	36,252.52	-	-	-	-	18,225.00	36,252.52	เงินเดือนไม่ออก	
7	00015891	นายจิรายุทธ จิปูนาโพธิ์	สพม.7	18,320.00	-	-	18,320.00	11,800.00	1,458.60	13,258.60	5,061.40	5,496.00	434.60	ง/คไม่ถึง30%	1/11/2564
8	00013291	น.ส.จิตราภรณ์ ่องอาจ	ร.ร.บ้านแก่งวิทยา	26,370.00	3,500.00	29,870.00	18,300.00	15,000.00	11,000.00	18,300.00	18,300.00	8,961.00	1,300.00	ง/คไม่ถึง30%	6/11/2567
9	00015096	นายนันทรรัตน์ กุลฤทธิ	พนักงาน อบจ.สระแก้ว	-	-	-	5,600.00	-	-	-	-	-	5,600.00	ลาออก	
<b>รวมเป็นจำนวนเงินทั้งสิ้น</b>												<b>71,732.22</b>			

ที่ประชุมคณะกรรมการติดตามหนี้ รับทราบ

เสนอที่ประชุม เพื่อโปรดทราบ

ที่ประชุม รับทราบ



### 3.2.6 เรื่อง รับทราบการขอความอนุเคราะห์หักเงินได้รายเดือนจากต้นสังกัดของสมาชิกที่ย้าย

#### ไปรับราชการนอกเขตจังหวัดสระแก้ว

ประจำเดือน ตุลาคม พ.ศ. 2567 สหกรณ์ออมทรัพย์ครูสระแก้ว จำกัด ได้ขอความอนุเคราะห์หักเงินได้รายเดือนของสมาชิกจากต้นสังกัดต่างจังหวัดจำนวน 311 ราย 105 เขต โดยมีรายละเอียดดังต่อไปนี้

ลำดับที่	หน่วยงานต้นสังกัด	จำนวนราย	จำนวนเงินส่งเก็บ	เก็บได้	เก็บไม่ได้
1	สพป.บุรีรัมย์ เขต 1	13	177,277.53	177,277.53	-
2	สพป.บุรีรัมย์ เขต 2	32	361,939.48	361,939.48	-
3	สพป.บุรีรัมย์ เขต 3	17	208,460.00	208,460.00	-
4	สพป.บุรีรัมย์ เขต 4	10	108,040.84	108,040.84	-
5	สพม.บุรีรัมย์ เขต 32	6	73,168.38	73,168.38	-
6	สพป.สุรินทร์ เขต 1	9	100,560.00	100,560.00	-
7	สพป.สุรินทร์ เขต 2	5	75,700.00	75,700.00	-
8	สพป.สุรินทร์ เขต 3	6	83,132.66	83,132.66	-
9	สพม.สุรินทร์ เขต 33	1	10,800.00	10,800.00	-
10	สพป.ศรีสะเกษ เขต 1	6	91,100.00	91,100.00	-
11	สพป.ศรีสะเกษ เขต 2	8	89,830.00	83,830.00	6,000.00
12	สพป.ศรีสะเกษ เขต 3	13	183,279.78	183,279.78	-
13	สพป.ศรีสะเกษ เขต 4	8	114,316.33	114,316.33	-
14	โรงเรียนประโคนชัยพิทยาคม	2	23,088.11	23,088.11	-
15	โรงเรียนนางรอง	4	48,700.00	48,700.00	-
16	อบจ.นครราชสีมา	10	146,617.03	146,617.03	-
17	สพป.ร้อยเอ็ด เขต 1	2	36,398.11	36,398.11	-
18	สพป.ร้อยเอ็ด เขต 2	2	23,300.00	23,300.00	-
19	สพป.ร้อยเอ็ด เขต 3	3	48,205.85	48,205.85	-
20	เทศบาลโนนสวรรค์(ร้อยเอ็ด)	1	5,000.00	5,000.00	-
21	สพป.ปราจีนบุรี เขต 1	9	113,051.83	113,051.83	-
22	สพป.ปราจีนบุรี เขต 2	10	177,930.61	177,930.61	-
23	สพป.จันทบุรี เขต 2	3	36,200.00	36,200.00	-
24	สพป.ฉะเชิงเทรา เขต 1	1	14,485.28	14,485.28	-
25	สพป.ฉะเชิงเทรา เขต 2	11	252,179.40	252,179.40	-

ลำดับที่	หน่วยงานต้นสังกัด	จำนวนราย	จำนวนเงินส่งเก็บ	เก็บได้	เก็บไม่ได้
26	สพป.ชลบุรี เขต 1	1	22,000.00	22,000.00	-
27	สพม.ชลบุรี ระยอง	2	23,685.28	23,685.28	-
28	เทศบาลเมืองศรีราชา	1	16,800.00	16,800.00	-
29	สพป.นครนายก	3	41,450.00	41,450.00	-
30	สพป.พระนครศรีอยุธยา เขต 1	1	6,800.00	6,800.00	-
31	สพป.ลพบุรี เขต 1(22500)	1	18,489.74	18,489.74	-
32	สพป.นครสวรรค์ เขต 1	1	11,400.00	11,400.00	-
33	สพป.อุดรธานี เขต 2	1	14,300.00	14,300.00	-
34	สพป.ชัยภูมิ เขต 1	2	13,800.00	12,600.00	1,200.00
35	สพป.ชัยภูมิ เขต 2	2	30,488.11	30,488.11	-
36	สพป.ชัยภูมิ เขต 3	1	13,528.80	12,000.00	1,528.80
37	สพป.มหาสารคาม เขต 2	1	13,800.00	13,800.00	-
38	สพป.กาฬสินธุ์ เขต 1	2	34,900.00	34,900.00	-
39	สพป.กาฬสินธุ์ เขต 2	1	11,300.00	11,300.00	-
40	สพม.กาฬสินธุ์ เขต 3	3	56,090.00	56,090.00	-
41	สพม.กาฬสินธุ์ เขต 25	2	26,800.00	26,800.00	-
42	สพป.ยโสธร เขต 1	1	28,500.00	28,500.00	-
43	สพป.ยโสธร เขต 2	3	43,500.00	43,500.00	-
44	สพป.พัทลุง เขต 1	1	13,200.00	13,200.00	-
45	สพป.พัทลุง เขต 2(36,800)	3	35,500.00	35,500.00	-
46	สพป.นครศรีธรรมราช 3	1	13,600.00	13,600.00	-
47	อบต.บ่อทอง(กบินทร์บุรี)	1	9,800.00	9,800.00	-
48	สพป.นครราชสีมา เขต 1	3	39,050.00	39,050.00	-
49	สพป.นครราชสีมา เขต 2	2	31,700.00	31,700.00	-
50	สพป.นครราชสีมา เขต 3	5	58,711.60	58,711.60	-
51	สพป.นครราชสีมา เขต 4	2	25,900.00	25,900.00	-
52	สพป.นครราชสีมา เขต 6	1	7,800.00	7,800.00	-
53	สพป.นครราชสีมา เขต 7	3	55,788.11	55,788.11	-
54	สพป.อำนาจเจริญ	1	12,000.00	12,000.00	-

ลำดับที่	หน่วยงานต้นสังกัด	จำนวนราย	จำนวนเงินส่งเก็บ	เก็บได้	เก็บไม่ได้
55	สพป.อุบลราชธานี เขต 5	3	32,500.00	32,500.00	-
56	สพป.เขียงราย เขต 1	1	3,000.00	3,000.00	-
57	สพป.ระยอง เขต 1	1	10,000.00	10,000.00	-
58	สพป.ระยอง เขต 2	1	12,200.00	12,200.00	-
59	วิทยาลัยเทคนิคเซกา(บึงกาฬ)	1	11,200.00	11,200.00	-
60	อบจ.ขอนแก่น 12613	1	31,458.73	31,458.73	-
61	สพม.กรุงเทพมหานคร เขต 1	1	10,800.00	10,800.00	-
62	สพป.สุพรรณบุรี เขต 2	1	11,000.00	11,000.00	-
63	สพป.สตูล	1	11,000.00	11,000.00	-
64	สพป.มุกดาหาร (26000)	1	25,888.11	25,888.11	-
65	สพป.สมุทรปราการ เขต 1	1	12,800.00	12,800.00	-
66	สพป.สงขลา เขต 1	1	14,513.42	14,513.42	-
67	เทศบาลหล่มสัก(เพชรบูรณ์)	1	23,241.74	23,241.74	-
68	โรงเรียนบ้านปรางค์กู๋(ศรีสะเกษ)	1	11,400.00	11,400.00	-
69	สพม.ตราด	1	12,800.00	12,800.00	-
70	สพม.จันทบุรี	2	40,322.40	40,322.40	-
71	สพป.ขอนแก่น เขต 4	2	22,250.00	22,250.00	-
72	สพป.ขอนแก่น เขต 5	2	42,960.97	42,960.97	-
73	สพม.ขอนแก่น 25	2	16,300.00	16,300.00	-
74	วิทยาลัยเทคนิคชายอำม(จันทบุรี)	1	5,600.00	5,600.00	-
75	เทศบาลเมืองเดชอุดม(อุบล) ส่งเอง	1	12,300.00	12,300.00	-
76	ร.ร.ราชประชานุเคราะห์ 19	1	16,600.00	16,600.00	-
77	สพม.ปทุมธานีเขต 4	1	10,374.25	10,374.25	-
78	สพป.นครพนม เขต 2	1	29,350.00	29,350.00	-
79	สพป.กาญจนบุรี เขต 1	1	18,000.00	18,000.00	-
80	วิทยาลัยเกษตรและเทคโนโลยีะเชิงเทรา	1	5,800.00	5,800.00	-
81	เทศบาลนครพิษณุโลก	1	14,500.00	14,500.00	-
82	ว.เทคนิคบูรพาปราจีนบุรี	1	10,500.00	10,500.00	-
83	อบต.ดงขี้เหล็ก(ปราจีนบุรี)	1	13,099.08	13,099.08	-

ลำดับที่	หน่วยงานต้นสังกัด	จำนวนราย	จำนวนเงินส่งเก็บ	เก็บได้	เก็บไม่ได้
84	สพป.กระบี่	1	7,500.00	7,500.00	-
85	สพป.ยะลา เขต 2	1	14,300.00	14,300.00	-
86	สพป.กรุงเทพ(32500)	1	32,331.97	32,331.97	-
87	สพป.เพชรบูรณ์ เขต 2	1	6,900.00	6,900.00	-
88	สพป.นราธิวาส เขต 3	1	13,300.00	13,300.00	-
89	สพป.สุราษฎร์ธานี เขต 3	1	24,700.00	24,700.00	-
90	สพป.อุดรดิตถ์ เขต 1	1	11,600.00	11,600.00	-
91	ศูนย์การศึกษาพิเศษ จ.ปทุมธานี	1	37,917.18	37,917.18	-
92	วิทยาลัยเทคนิคนางรอง จ.บุรีรัมย์	1	4,900.00	4,900.00	-
93	สพม.ปราจีนบุรี	11	120,228.50	120,228.50	-
94	เทศบาลนครหาดใหญ่	1	4,813.16	4,813.16	-
95	เทศบาลนาควัง	1	12,800.00	12,800.00	-
96	เทศบาลเมืองจันทบุรี	1	14,500.00	14,500.00	-
97	เทศบาลเมืองนราธิวาส	1	22,988.11	22,988.11	-
98	วิทยาลัยเทคนิคขอนแก่น	1	5,100.00	5,100.00	-
99	อบต.หนองสิม(อุบลราชธานี)	1	10,000.00	10,000.00	-
100	อบจ.เลย	1	22,200.00	22,200.00	-
101	สำนักงานศึกษาธิการจังหวัดนครนายก	1	15,888.11	15,888.11	-
102	สพม.กรุงเทพเขต 2	1	11,300.00	11,300.00	-
103	อบต.สี่เหลี่ยม(บุรีรัมย์)	1	10,946.92	10,946.92	-
104	อบต.จรัส(สุรินทร์)	1	11,359.41	11,359.41	-
105	ศูนย์การศึกษาพิเศษ จ.จันทบุรี	1	13,930.00	13,930.00	-
รวมเป็นจำนวนทั้งสิ้น		311	4,254,704.92	4,245,976.12	8,728.80

ที่ประชุมคณะอนุกรรมการติดตามหนี้ รับทราบ

เสนอที่ประชุม เพื่อโปรดทราบ

ที่ประชุม รับทราบ









ลำดับ	ทะเบียน	ชื่อ - สกุล	มิถุนายน 2567		กรกฎาคม 2567		สิงหาคม 2567		กันยายน 2567		ตุลาคม 2567		พฤศจิกายน 2567	
			จำนวน	เงินเข้า/ชำระ	จำนวน	เงินเข้า/ชำระ	จำนวน	เงินเข้า/ชำระ	จำนวน	เงินเข้า/ชำระ	จำนวน	เงินเข้า/ชำระ	จำนวน	เงินเข้า/ชำระ
<b>สังกัดหน่วยอำเภอตาพระยา</b>														
1	00015562	นางสาวพรรณิ ปาประโคน												
2	00013519	น.ส.ฉันทลักษณ์ สุทธิสา												
3	00010748	น.ส.นลัทพร ปาปีกเข					823.00	6/9/2567						
4	00014540	นายวิทยา สุทธิ					3,587.00	5/9/2567						
<b>สังกัดหน่วย อบจ.สระแก้ว</b>														
1	00012335	นายเกรียงไกร ปรีธรรมมัง					36,283.79	เก็บค่า						
2	00013291	น.ส.จิราภรณ์ ่องอาจ	2,080.00	9/8/2567	2,080.00	9/8/2567					1,300.00	6/11/2567		
3	00015096	นายณนทรดน กุลฤทธ(พนักงานจ้างตามภาระกิจ อบจ.สระแก้ว)									5,600.00			
<b>สังกัดหน่วย สพม.สระแก้ว</b>														
1	00015545	นายกฤษณะ กอกมลวิทย์												
2	00015087	น.ส.ธิยานันท์ เมธีสิริพงษ์	1,861.00	25/9/2567	1,254.40	25/9/2567								
3	00015891	นายจิรายุทธ จิบุนาโพธิ์									434.60	1/11/2567		
4	00014680	นายรัตนพล มั่งเมืองชานา	4,949.73	30/7/2567										
5	00015458	น.ส.ชนัฐกานต์ คงสมจิตร	1,503.93	9/7/2567										
<b>สังกัดหน่วย เอกชน (ร.ร. พรพษ์กุล)</b>														
1	00015786	น.ส.ศตนาภา มูลฉิน (ร.ร.สำเร็จวิทยา)									8,301.16	4/11/2567		

ลำดับ	ทะเบียน	ชื่อ - สกุล	มิถุนายน 2567		กรกฎาคม 2567		สิงหาคม 2567		กันยายน 2567		ตุลาคม 2567		พฤศจิกายน 2567	
			จำนวน	เงินเข้า/ชำระ	จำนวน	เงินเข้า/ชำระ	จำนวน	เงินเข้า/ชำระ	จำนวน	เงินเข้า/ชำระ	จำนวน	เงินเข้า/ชำระ	จำนวน	เงินเข้า/ชำระ
<b>หน่วยลาออกหักผ่านธนาคาร</b>														
1	00008773	นางปริศนา คำมาลา	4,948.88	11/10/2567					4,336.88		4,388.11			
2	00006300	นางสุธีรา แก้วอ่อน			6,088.11	เก็บค่า	6,088.11				6,088.11			
3	00008825	น.ส.สมแสง อรัญญาศรี	14,346.88	16/9/2567	14,398.11	16/9/2567	12,838.11	16/9/2567						
4	00007530	นางศิริพร ชาดะสิงห์	9,324.00	13/9/2567										
5	00010371	น.ส.ณิชภัทร อินทร์มา	9,851.71	4/7/2567	9,937.43	15/8/2567	9,136.26	30/9/2567						
6	00012656	นางคุณ พิมพ์า			3,983.80	30/8/2567								
7	00012368	นางฐานิตา เกตานนท์					12,757.50	30/9/2567						
<b>สังกัดหน่วย สังกัดต่างจังหวัดหักบัญชีธนาคาร</b>														
1	00011807	น.ส.สุวลักษณ์ คุณขุนทด												
2	00002629	นางอรวรรณ นัคนะรา												
3	00011708	นางยรรยง เกษี			2,088.11	2/8/2567	2,088.11	13/9/2567						
<b>สังกัดหน่วย หักต้นสังกัดต่างจังหวัด</b>														
1	00012843	น.ส.วิลาวัณย์ ปะสุรัมย์												
2	00014930	น.ส.วลัยพร สูงยิ่ง	2,840.00											
3	00013077	นายรพี กุลพัฒน์							8,800.00		6,000.00			
4	00012746	นายวัฒนา รวีวรรณ							1,200.00		1,200.00			
5	00014367	น.ส.กชพร น้อยวิเศษ									1,528.80			

ลำดับ	ทะเบียน	ชื่อ - สกุล	มิถุนายน 2567		กรกฎาคม 2567		สิงหาคม 2567		กันยายน 2567		ตุลาคม 2567		พฤศจิกายน 2567	
			จำนวน	เงินเข้า/ชำระ	จำนวน	เงินเข้า/ชำระ	จำนวน	เงินเข้า/ชำระ	จำนวน	เงินเข้า/ชำระ	จำนวน	เงินเข้า/ชำระ	จำนวน	เงินเข้า/ชำระ
สังกัดหน่วยงานสมาชิกภาพ														
1	00012508	นายประสพสุข ชุ่มกลาง												
2	00006235	น.ส.มณีวรรณ ไทยวัช	3,890.00	2/8/2567	3,890.00	2/9/2567	3,500.00	2/10/2567	3,500.00	2/9/2567				
3	00010025	น.ส.พัชรินทร์ โตชยามานนท์	2,770.29	5/7/2567	2,804.51	5/8/2567	2,214.22	9/9/2567	2,169.92	24/10/2567	2,203.63	4/11/2567		
4	00011377	นายจักรกริช ชำนาญเอื้อ												
5	00011561	นายประยงค์ อยู่โพธิ์กลาง												
6	00011572	นายชาญยุทธ สาโยธา					15,698.12	5/9/2567	15,644.67	7/10/2567	15,687.53	7/11/2567		
7	00011667	น.ส.กัญญ์ฉิฉาน แก้วพิมพ์พา					3,000.00	1,500(6/9/2567)						
8	00011781	น.ส.กัณทิศา ลายศรี	29,095.00	11,100(31/7/2567)	29,050.00	11,100(30/8/2567)	21,100.00	เก็บค้ำ	21,100.00		21,100.00			
9	00012144	นายอนันต์ แอบจังหวีด					2,500.00	2/9/2567	2,500.00	2/10/2567	2,500.00	1/11/2567		
10	00012145	นายสันติ นกเขาเทศ					2,500.00	5/9/2567	2,500.00	8/10/2567	2,500.00	1/11/2567		
11	00012501	นายบุญส่ง ไทยวัช	1,695.00	2/8/2567	1,695.00	2/9/2567	1,500.00	2/10/2567	1,500.00	2/10/2567				
12	00012522	น.ส.อรอุมา คำวันสา	7,700.00	2/8/2567	7,700.00	เก็บค้ำ	7,700.00		4,000.00		4,000.00			
13	00013323	นางพัชนี กรวยทอง			4,785.00	เก็บค้ำ	4,200.00	เก็บค้ำ	4,200.00	31/10/2567				
14	00013757	นางรัตนาพร ไกรหิน					4,600.00	2/9/2567						
15	00013887	น.ส.ณัชชา มีสุวรรณค์	2,000.00	5/8/2567	4,085.00	30/9/2567	3,500.00	เก็บค้ำ	3,500.00	31/10/2567	3,500.00			
16	00013973	น.ส.กรกมล ช่อไม้			6,640.00	30/8/2567	6,250.00	30/10/2567	6,250.00	30/10/2567	6,250.00			
17	00014151	น.ส.ธนาภรณ์ ปัดโต	5,380.00	4/7/2567			4,600.00	4/9/2567	4,600.00	7/10/2567	4,600.00			
18	00014159	ว่าที่ ร.ต.ณัฐวุฒิ น้อยจันทร์									3,500.00			





ลำดับ	ทะเบียน	ชื่อ - สกุล	มิถุนายน 2567		กรกฎาคม 2567		สิงหาคม 2567		กันยายน 2567		ตุลาคม 2567		พฤศจิกายน 2567	
			จำนวน	เงินเข้า/ชำระ	จำนวน	เงินเข้า/ชำระ	จำนวน	เงินเข้า/ชำระ	จำนวน	เงินเข้า/ชำระ	จำนวน	เงินเข้า/ชำระ	จำนวน	เงินเข้า/ชำระ
36	00013679	น.ส.จำปี ศรีเกิน	2,000.00	26/7/2567	2,000.00	26/7/2567								
37	00010182	นางเพชรรัตน์ ศรีสุข							2,000.00	5/11/2567	2,000.00	5/11/2567		
รวมเป็นจำนวนเงิน			255,260.76		121,639.47		186,064.22		123,584.46		181,715.87		-	

ที่ประชุมคณะอนุกรรมการติดตามหนี้ รับทราบ

เสนอที่ประชุม เพื่อโปรดทราบ

ที่ประชุม รับทราบ

## 3.2.8 เรื่อง รับประทานหนึ่งคงเหลือของสมาชิกกลุ่มที่ถูกเรียกเก็บจากผู้ค้าประกัน

สมาชิกผัดนัดเงินงวดชำระหนี้ตามข้อบังคับข้อ 42(5) และสหกรณ์ได้มีการเรียกเก็บในฐานะผู้ค้าประกัน

ประจำเดือน ตุลาคม 2567 มีสมาชิกกลุ่มปลดที่ถูกเรียกเก็บจากผู้ค้าประกัน จำนวน 38 ราย ดังนี้ (ข้อมูล ณ 31 ตุลาคม 2567)

ลำดับ	ทะเบียน	ชื่อ - นามสกุล	หน่วยงาน	ลูกเงิน	อาชีพเสริม	สามัญ	สวัสดิการฯ	ATM	หนี้รวม
1	00013323	นางพัชณี กรวยทอง	สหป.สุรินทร์ เขต 1			233,007.38			233,007.38
2	00001298	นายสุเทพ สมบูรณ์พงศ์	ชำระเอง(ปลด)			1,847,397.71			1,847,397.71
3	00003304	นายขจรลาภ ภูมิเรศสุนทร	ชำระเอง(ปลด)			462,811.33			462,811.33
4	00003624	นางจุฎภากร เปรมกลาง	ชำระเอง(ปลด)			427,941.45			427,941.45
5	00005016	น.ส.ฐกรรณ กองจันดา	ชำระเอง(ปลด)				35,364.07		35,364.07
6	00005337	น.ส.ธณัฐดา อ่อนสว่าง	ชำระเอง(ปลด)			2,323,153.48			2,323,153.48
7	00006557	นางมนสิณี พิมพ์แพทย	บ้านัญสมาชิกปลดเขต 1			1,985,482.79	146,395.14		2,131,877.93
8	00006733	นายพระชูศักดิ์ มะลิเครือ	ชำระเอง(ปลด)				253,657.34		253,657.34
9	00007532	น.ส.ณัฐภัตสร ผดุงเจริญ	ชำระเอง(ปลด)			337,571.29			337,571.29
10	00008369	น.ส.อ้อยใจ แซ่ตั้ง	ชำระเอง(ปลด)			160,397.72	95,185.65		255,583.37
11	00008409	นายชลิต หุ่นประการ	ชำระเอง(ปลด)			276,402.66			276,402.66
12	00009515	น.ส.มนฤทัย แสงสุข	ชำระเอง(ปลด)				183,071.34		183,071.34
13	00010177	น.ส.ศศิสุธาภัทร์ ธนสพัฒน์	ชำระเอง(ปลด)				54,777.73		54,777.73
14	00010598	นายปิยะ การเจริญ	ชำระเอง(ปลด)				79,607.78		79,607.78
15	00010641	นางสุวาทิ โพธิ์นาง	ชำระเอง(ปลด)			7,187.01	14,250.87		21,437.88
16	00010795	นายพรม อยู่วัฒนา	ชำระเอง(ปลด)			122,135.43			122,135.43
17	00011428	น.ส.ทรรศน์พร แดงอ่อน	ชำระเอง(ปลด)			206,861.85			206,861.85
18	00011647	น.ส.พจณี อินทสนธิ	ชำระเอง(ปลด)			394,344.37			394,344.37
19	00011781	น.ส.กัณทิสา ลายศรี	ชำระเอง(ปลด)			4,197,959.78			4,197,959.78
20	00011828	น.ส.ประนอม สดศรี	บ้านัญ สหม(ปลด)			2,134,863.39	190,614.31		2,325,477.70
21	00012036	น.ส.เนตรดาว สดขุนทด	ชำระเอง(ปลด)			186,642.00	261,311.74		447,953.74



ลำดับ	ทะเบียน	ชื่อ - นามสกุล	หน่วยงาน	ลูกเงิน	อาชีพเสริม	สามัญ	สวัสดิการฯ	ATM	หนี้รวม
22	00012098	นางกคินีญา มโนชมภู	ชำระเอง(ปลด)			40,192.20	118,592.53		158,784.73
23	00012216	นายสุกชาติ จิตรพวล	ชำระเอง(ปลด)			142,267.52			142,267.52
24	00012241	นายรัช ไชยประทุม	ชำระเอง(ปลด)			1,191,418.48	279,796.55	10,401.58	1,481,616.61
26	00012479	น.ส.แสงจันทร์ สดขุนทด	ชำระเอง(ปลด)			184,645.09			184,645.09
27	00012600	นายพิทักษ์ ประเสริฐ	ชำระเอง(ปลด)			279,621.78			279,621.78
28	00012725	นางพัทธนันท์ มานะดี	ชำระเอง(ปลด)			2,188,254.82			2,188,254.82
29	00013543	น.ส.ศศิวรรณ จันทุง	ชำระเอง(ปลด)			692,564.72			692,564.72
30	00013672	น.ส.พิชญ์วิภา ปิยจิตต์วรพล	ชำระเอง(ปลด)			155,367.01			155,367.01
31	00014237	นายวุฒิ ชัยจิต	ชำระเอง(ปลด)			310,524.72			310,524.72
32	00014277	น.ส.ภัศราภรณ์ พงษ์สมร	ชำระเอง(ปลด)			212,958.94			212,958.94
33	00014474	นางขนิษฐา ประทุมอาจ	ชำระเอง(ปลด)			309,029.34			309,029.34
34	00015746	นายวีระยุทธ โลกยศ	ชำระเอง(ปลด)			473,991.31		44,922.33	518,913.64
35	00006525	นายธนดล โสธิฤทธิ์	บ้านาญปลดเขต 2			2,307,348.69	238,000.00		2,545,348.69
36	00011828	นางประนอม สดศรี	บ้านาญปลดสพม.7			2,134,863.39	190,614.31		2,325,477.70
37	00006300	นางสุธีรา แก้วอ่อน	ลาออก			572,801.63	300,000.00		872,801.63
25	00012368	นางยุพนาฏ เกตานนท์	ลาออก	58,487.61	32,500.00	583,299.28	300,000.00		974,286.89
38	00014522	น.ส.มณีนุช วีระธำรงรักษ์	ร.ร.ดาราสมุทร	47,104.78	27,500.00	568,176.96			642,781.74
รวมเป็นจำนวนเงินทั้งสิ้น				105,592.39	60,000.00	27,651,485.52	2,741,239.36	55,323.91	30,613,641.18

ที่ประชุมคณะอนุกรรมการติดตามหนี้ รับทราบ

เสนอที่ประชุม เพื่อโปรดทราบ

ที่ประชุม รับทราบ

## 3.2.9 เรื่อง รับทราบรายละเอียดลูกหนี้ขาดสมาชิกภาพ

หนังสือของลูกหนี้ขาดสมาชิกภาพ ณ 31 ตุลาคม พ.ศ. 2567 จำนวน 114 ราย ตั้งค่าเผื่อ 19 ราย

ที่	ทะเบียน	ชื่อ - สกุล	รหัสสังกัด	สังกัด	ลูกเงิน	สามัญ	สวัสดิการ	สวัสดิการATM	หนังสือเหลือ	งวดค้าง	หมายเหตุ
1	00000305	นางมณีวรรณ ศรีจันทร์	100111	บำนาญสมาชิกปลดเขต 1		2,690,280.68	228,196.00		2,918,476.68	2	
2	00000479	นายบัญญัติ นิยมสิทธิ์	100111	บำนาญสมาชิกปลดเขต 1		635,315.41	212,185.92		847,501.33	13สส	ตั้งค่าเผื่อ
3	00000913	นายจรัส ขอร่วมกลาง	100111	บำนาญสมาชิกปลดเขต 1		2,019,321.01	234,046.58		2,253,367.59	3	
4	00006407	นายสมพร พุกษาพิศุทธิ์	100111	บำนาญสมาชิกปลดเขต 1		538,282.17			538,282.17		
5	00006557	นางมนสิณี พิมพ์แพทย์	100111	บำนาญสมาชิกปลดเขต 1		1,985,482.79	146,395.14		2,131,877.93		
6	00012784	น.ส.โศรดา ชัยมงคลรัตน์	100111	บำนาญสมาชิกปลดเขต 1		4,899.87			4,899.87		
7	00002266	นายไพบูลย์ บุญศรี	100222	บำนาญสมาชิกปลดเขต 2		405,412.60			405,412.60		
8	00006329	นายเสริช นศรีบุตร	100222	บำนาญสมาชิกปลดเขต 2		278,368.77			278,368.77		
9	00006525	นายชนดล โสริฤทธิ์	100222	บำนาญสมาชิกปลดเขต 2		2,307,348.69	238,000.00		2,545,348.69	1	
10	00010551	นายพิสัญ ผลสวัสดิ์	100222	บำนาญสมาชิกปลดเขต 2		1,772,863.40	258,616.00		2,031,479.40		
11	00012386	นางวารุณี ฤาษะเดช	100222	บำนาญสมาชิกปลดเขต 2		3,310,879.83			3,310,879.83		
12	00012757	นางอینگานต์ สิทธิจันทร์	100222	บำนาญสมาชิกปลดเขต 2		2,048,898.02			2,048,898.02	3	
13	00003390	นายพินิจ โพธิ์ดิลก	100310	บำนาญ สพม(ปลด)		1,327,280.05	241,000.00		1,568,280.05	3 สป	
14	00009230	นายอุทัย ดิษฐ์รัมย์	100310	บำนาญ สพม(ปลด)		1,120,842.70	185,718.36		1,306,561.06	5	ตั้งค่าเผื่อ
15	00011828	น.ส.ประนอม สดศรี	100310	บำนาญ สพม(ปลด)		2,134,863.39	190,614.31		2,325,477.70	6สส10สป	ตั้งค่าเผื่อ
16	00013407	นายปิยพงษ์ ศรีรัมย์	100413	สกร.จังหวัดสระแก้ว(พนักงานราชการ)		15,619.46			15,619.46	5	ตั้งค่าเผื่อ

ที่	ทะเบียน	ชื่อ - สกุล	รหัสสังกัด	สังกัด	ลูกเงิน	สามัญ	สวัสดิการ	สวัสดิการATM	หนี้คงเหลือ	งวดค้าง	หมายเหตุ
17	00012508	นายประสพสุข ชุ่มกลาง	100414	สกร.จังหวัดสระแก้ว(บ้านาญ)		1,473,061.09	172,143.82		1,645,204.91	3	
18	00012744	นางเบญจมาศ นະริศรี	100570	โรงเรียนชุมชนบ้านโนนจิก อ.วัฒนานคร		1,077,096.56			1,077,096.56		
19	00004452	นางบุญญาพร ฐานพงษ์	100614	บ้านาญเทศบาลเมืองสระแก้ว		2,212,743.49	217,410.95		2,430,154.44	4	ตั้งค่าเพื่อ
20	00006923	นายวิเชนทร์ ยกดีด	100614	บ้านาญเทศบาลเมืองสระแก้ว		1,374,124.57	223,000.00		1,597,124.57	1	
21	00007976	นางนารีรัตน์ ท่านิยม	100614	บ้านาญเทศบาลเมืองสระแก้ว		256,774.49			256,774.49		
22	00003490	นายวินัย เกียรประเสริฐ	100625	สมาชิกปลดเทศบาลอรัญญูประเทศ		1,589,338.11	237,147.13		1,826,485.24	4	ตั้งค่าเพื่อ
23	00012100	นางอำพันธ์ รัตมี	100773	โรงเรียนสำเร็จวิทยา			220,563.00		220,563.00	1	
24	00014331	น.ส.สุพรรณิ ก่องสนาม	100821	เทศบาลตำบลเขาฉกรรจ์		349,594.97			349,594.97		
25	00012409	นางกมลพร หมู่แก้ว	101155	โรงเรียนบ้านห้วย			197,285.32		197,285.32		
26	00012994	นายฉกรรจ์ เรืองยศ	203122	โรงเรียนบ้านกะสัง		1,162,356.97			1,162,356.97	3	
27	00004854	นายสัมพันธ์ พงศาปาน	210500	ปลด หักบัญชีธนาคาร		605,881.21	175,214.00		781,095.21		
28	00009528	น.ส.ธนันท์พร เชื้อปิ่น	210500	ปลด หักบัญชีธนาคาร			151,665.59		151,665.59		
29	00011316	นายอัฐพล สังข์โชติพงษ์	210500	ปลด หักบัญชีธนาคาร		580,193.21	190,000.00		770,193.21		
30	00012137	นางกชนันท์ กล้าเกิดผล	210500	ปลด หักบัญชีธนาคาร		143,150.42			143,150.42		
31	00013364	นายเอกวัฒน์ บุญใบ	210500	ปลด หักบัญชีธนาคาร		463,533.68			463,533.68		
32	00013882	นางพจวรรณ ชาญเซาว์	210500	ปลด หักบัญชีธนาคาร		317,011.39			317,011.39		
33	00013773	น.ส.อัญชลี เทพจันดา	290004	สพป.บุรีรัมย์ เขต 4		1,317,039.62			1,317,039.62		
34	00013913	นายวรานูวัตต์ วิรุพพัฒน์	290004	สพป.บุรีรัมย์ เขต 4		1,249,427.87			1,249,427.87		

ที่	ทะเบียน	ชื่อ - สกุล	รหัสสังกัด	สังกัด	ลูกเงิน	สามัญ	สวัสดิการ	สวัสดิการATM	หนี้คงเหลือ	งวดค้าง	หมายเหตุ
35	00013323	นางพัชนี กรวยทอง	290006	สพป.สุรินทร์ เขต 1		233,007.38			233,007.38		
36	00014094	น.ส.ศศิธร เอกคณะสิงห์	290006	สพป.สุรินทร์ เขต 1		135,562.27			135,562.27		
37	00013077	นายรพี กุลพัฒน์	290011	สพป.ศรีสะเกษ เขต 2		962,817.40			962,817.40	2	
38	00013497	นางอุบลวรรณ เกษนุรมย์	290011	สพป.ศรีสะเกษ เขต 2		1,151,311.23			1,151,311.23		
39	00013571	นางพรธิรา หล้าบุคดา	290013	สพป.ศรีสะเกษ เขต 4		682,157.74			682,157.74	5	ตั้งค่าเพื่อ
40	00015116	น.ส.ศศิรดา พรหมเจดีย์	290022	เทศบาลโนนสวรรค์(ร้อยเอ็ด)		379,069.82			379,069.82		
41	00013591	น.ส.บุญพิทักษ์ บัวใหญ่	290026	สพป.จันทบุรี เขต 2		948,363.51			948,363.51	3	
42	00012746	นายวัฒนา รวีวรรณ	290049	สพป.ชัยภูมิ เขต 1		993,332.15			993,332.15		
43	00013075	นางนงา โคตรจันทร์	290057	สพป.กาฬสินธุ์ เขต 3		2,793,759.03			2,793,759.03	3	
44	00014039	นายวิระพงษ์ อุทะลา	290057	สพป.กาฬสินธุ์ เขต 3		1,476,690.37			1,476,690.37		
45	00014335	นายปิยะฉัตร จันท	290057	สพป.กาฬสินธุ์ เขต 3		1,129,135.29			1,129,135.29		
46	00013612	น.ส.กฤษณา ราชสมบัติ	290072	สพป.นครราชสีมา เขต 3		1,230,205.60			1,230,205.60	2	
47	00014352	นายปิยะ ดอกกลาง	290075	สพป.นครราชสีมา เขต 6		1,000,207.54			1,000,207.54		
48	00012067	น.ส.อินทวา อารีฎ	290083	สพป.อุบลราชธานี เขต 5		234,578.87			234,578.87		
49	00014057	นางกมลทิพย์ แสงทะรา	290085	สพป.เข็ยงราย เขต 1		370,809.72			370,809.72		
50	00013235	นางสุมาลย์ ยศพล	290089	สพป.ระยอง เขต 2		1,268,020.99			1,268,020.99		
51	00000975	นางพัชรา พวงษ์สัตย์	290124	สพม.ปทุมธานีเขต 4		432,963.04	257,975.80		690,938.84		
52	00011303	น.ส.มยุรี พงษ์อากา	290167	วิทยาลัยเทคนิคนางรอง จ.บุรีรัมย์		308,238.70			308,238.70		

ที่	ทะเบียน	ชื่อ - สกุล	รหัสสังกัด	สังกัด	ลูกเงิน	สามัญ	สวัสดิการ	สวัสดิการATM	หนี้คงเหลือ	งวดค้าง	หมายเหตุ
53	00011986	น.ส.รารรรณ สร้างวัด	290168	สพม.ปราจีนบุรี		1,654,723.11	202,400.00		1,857,123.11		
54	00011023	นายรังษี เวียงวิเศษ	290174	วิทยาลัยเทคนิคขอนแก่น		148,028.76	189,847.73		337,876.49		
55	00001298	นายสุเทพ สมบูรณ์พงศ์	310000	ชำระเอง(ปลด)		1,847,397.71			1,847,397.71	1	
56	00003304	นายขจรลาภ ภูมิเรศสุนทร	310000	ชำระเอง(ปลด)		462,811.33			462,811.33		
57	00003624	นางจุฎากร เปรมกลาง	310000	ชำระเอง(ปลด)		427,941.45			427,941.45		
58	00005016	น.ส.ฐกรรณ กองจันดา	310000	ชำระเอง(ปลด)			35,364.07		35,364.07		
59	00005337	น.ส.ชนัญดา อ่อนสว่าง	310000	ชำระเอง(ปลด)		2,323,153.48			2,323,153.48	7	ตั้งค่าเพื่อ
60	00006235	น.ส.มณีนววรรณ ไทยวัช	310000	ชำระเอง(ปลด)	6,943.67	79,173.21			86,116.88	10	ตั้งค่าเพื่อ
61	00006733	นายพระชูศักดิ์ มะลิเครือ	310000	ชำระเอง(ปลด)			253,657.34		253,657.34		
62	00007532	น.ส.ณัฐภัตสร ผดุงเจริญ	310000	ชำระเอง(ปลด)		337,571.29			337,571.29		
63	00008369	น.ส.อ้อยใจ แซ่ตั้ง	310000	ชำระเอง(ปลด)		160,397.72	95,185.65		255,583.37		
64	00008409	นายชลิต หุ่นประการ	310000	ชำระเอง(ปลด)		276,402.66			276,402.66		
65	00009515	น.ส.มนฤทัย แสงสุข	310000	ชำระเอง(ปลด)			183,071.34		183,071.34		
66	00009518	น.ส.รุ่งรัตน์ นิยมสำภา	310000	ชำระเอง(ปลด)		301,343.07			301,343.07		
67	00010025	น.ส.พัชรินทร์ โตชยามานนท์	310000	ชำระเอง(ปลด)			226,336.58		226,336.58		
68	00010177	น.ส.ศศิสุธาภัทร์ ธนสัพพันธ์	310000	ชำระเอง(ปลด)			54,777.73		54,777.73		
69	00010598	นายปิยะ การเจริญ	310000	ชำระเอง(ปลด)			79,607.78		79,607.78		
70	00010641	นางสุวาทิ โพธิ์นาง	310000	ชำระเอง(ปลด)		7,187.01	14,250.87		21,437.88		

ที่	ทะเบียน	ชื่อ - สกุล	รหัสสังกัด	สังกัด	ลูกเงิน	สามัญ	สวัสดิการ	สวัสดิการATM	หนี้คงเหลือ	งวดค้าง	หมายเหตุ
71	00010795	นายพราหม อยู่วัดนา	310000	ชำระเอง(ปลด)		122,135.43			122,135.43	11	ตั้งค่าเพื่อ
72	00011377	นายจักรกริช ชำนาญเอื้อ	310000	ชำระเอง(ปลด)			86,400.57		86,400.57		
73	00011390	น.ส.มณีรัตน์ สำราญสุข	310000	ชำระเอง(ปลด)			128,000.00		128,000.00		
74	00011428	น.ส.ทรรศน์พร แดงอ่อน	310000	ชำระเอง(ปลด)		206,861.85			206,861.85		
75	00011561	นายประยงค์ อยู่โพธิ์กลาง	310000	ชำระเอง(ปลด)		164,757.84			164,757.84		
76	00011572	นายชาญยุทธ สาโยธา	310000	ชำระเอง(ปลด)		860,192.02	280,000.00		1,140,192.02		
77	00011647	น.ส.พจณี อินทสนธิ	310000	ชำระเอง(ปลด)		394,344.37			394,344.37		
78	00011667	น.ส.กัญญ์ชินัน แก้วพิมพ์พา	310000	ชำระเอง(ปลด)		131,713.84			131,713.84		
79	00011781	น.ส.ภัณฑิลา ลายศรี	310000	ชำระเอง(ปลด)		4,197,959.78			4,197,959.78	4	ตั้งค่าเพื่อ
80	00012001	นายวีรพันธุ์ คำนึ่ง	310000	ชำระเอง(ปลด)		9,550.75			9,550.75		
81	00012036	น.ส.เนตรดาว สดขุนทด	310000	ชำระเอง(ปลด)		186,642.00	261,311.74		447,953.74	8สส4สป	ตั้งค่าเพื่อ
82	00012098	นางภคินีญา มโนชมภู	310000	ชำระเอง(ปลด)		40,192.20	118,592.53		158,784.73		
83	00012143	นายประสิทธิ์ ผ่องสุข	310000	ชำระเอง(ปลด)		141,573.68			141,573.68		
84	00012144	นายอนันต์ แอบจังหวีด	310000	ชำระเอง(ปลด)		154,263.86			154,263.86		
85	00012145	นายสันติ นกเขาเทศ	310000	ชำระเอง(ปลด)		120,252.86			120,252.86		
86	00012216	นายสุกชาติ จิตรพวล	310000	ชำระเอง(ปลด)		142,267.52			142,267.52		
87	00012241	นายธรัช ไชยประทุม	310000	ชำระเอง(ปลด)		1,191,418.48	279,796.55	10,401.58	1,481,616.61		
88	00012365	นางวนิดา วันสาสิบ	310000	ชำระเอง(ปลด)		118,034.55			118,034.55		

ที่	ทะเบียน	ชื่อ - สกุล	รหัสสังกัด	สังกัด	ลูกเงิน	สามัญ	สวัสดิการ	สวัสดิการATM	หนี้คงเหลือ	งวดค้าง	หมายเหตุ
89	00012477	นางยุพิน เรืองปาน	310000	ชำระเอง(ปลด)		170,639.39			170,639.39		
90	00012479	น.ส.แสงจันทร์ สดขุนทด	310000	ชำระเอง(ปลด)		184,645.09			184,645.09		
91	00012501	นายบุญส่ง ไทยวัช	310000	ชำระเอง(ปลด)		47,327.12			47,327.12		
92	00012522	น.ส.อรอุมา คำวันสา	310000	ชำระเอง(ปลด)		325,763.34			325,763.34		
93	00012533	น.ส.พิมพ์ฉวี พัทธประดิษฐ์	310000	ชำระเอง(ปลด)		275,944.21			275,944.21		
94	00012600	นายพิทักษ์ ประเสริฐ	310000	ชำระเอง(ปลด)		279,621.78			279,621.78	3	
95	00012725	นางพัทธนันท์ มานะดี	310000	ชำระเอง(ปลด)		2,188,254.82			2,188,254.82		
96	00013543	น.ส.ศศิวรรณ จันทร์ยุง	310000	ชำระเอง(ปลด)		692,564.72			692,564.72	6	ตั้งค่าเพื่อ
97	00013672	น.ส.พิชยวิภา ปิยจิตต์วรพล	310000	ชำระเอง(ปลด)		155,367.01			155,367.01		
98	00013757	นางรัตนพร ไกรหิน	310000	ชำระเอง(ปลด)		326,052.44			326,052.44	2	
99	00013887	น.ส.ณัชชา มีสุวรรณค์	310000	ชำระเอง(ปลด)		210,746.53			210,746.53	8	ตั้งค่าเพื่อ
100	00013973	น.ส.กรกมล ช่อไม้	310000	ชำระเอง(ปลด)		132,398.99			132,398.99		
101	00014016	น.ส.กนกภรณ์ สมพงษ์	310000	ชำระเอง(ปลด)		335,017.93			335,017.93	5	ตั้งค่าเพื่อ
102	00014151	น.ส.ธนาภรณ์ ปัดโต	310000	ชำระเอง(ปลด)		317,275.50			317,275.50		
103	00014159	ว่าที่ ร.ต.ณัฐวุฒิ น้อยจันทร์	310000	ชำระเอง(ปลด)		388,550.43			388,550.43		
104	00014230	น.ส.ปิยนุช คำนเจริญ	310000	ชำระเอง(ปลด)		386,046.69			386,046.69		
105	00014237	นายวุฒิ ชัยจิต	310000	ชำระเอง(ปลด)		310,524.72			310,524.72		
106	00014277	น.ส.ภัศราภรณ์ พงษ์สมร	310000	ชำระเอง(ปลด)		212,958.94			212,958.94	5	ตั้งค่าเพื่อ

ที่	ทะเบียน	ชื่อ - สกุล	รหัสสังกัด	สังกัด	ลูกเงิน	สามัญ	สวัสดิการ	สวัสดิการATM	หนี้คงเหลือ	งวดค้าง	หมายเหตุ
107	00014424	น.ส.ภัศราภรณ์ วิลานันท์	310000	ชำระเอง(ปลด)		396,894.73			396,894.73	8	ตั้งค่าเพื่อ
108	00014474	นางชนิษฐา ประทุมอาจ	310000	ชำระเอง(ปลด)		309,029.34			309,029.34	4	ตั้งค่าเพื่อ
109	00014591	นางจินตนา เปรมปราณีรัชต์	310000	ชำระเอง(ปลด)		318,966.91			318,966.91		
110	00015507	น.ส.อุณาภรณ์ โกสุม	310000	ชำระเอง(ปลด)		1,122,124.53			1,122,124.53		
111	00015746	นายวีระยุทธ โลกศ	310000	ชำระเอง(ปลด)		473,991.31		44,922.33	518,913.64		
112	00011700	น.ส.ยุวณี มาลัยรักษ์	410001	โรงเรียนสระแก้ว		1,150,161.58	221,910.25		1,372,071.83	5	ตั้งค่าเพื่อ
113	00003239	นายปรานอม จันท์เจริญ	320000	ชำระเอง(เสียชีวิต)		2,536,624.28			2,536,624.28		
114	00014961	นายชิวราวุธ บัวคำ	320000	ชำระเอง(เสียชีวิต)		1,183,653.37			1,183,653.37		
รวมเป็นจำนวนเงิน					6,943.67	83,136,954.67	6,687,688.65	55,323.91	89,886,910.90		



ตารางแสดงที่มาสังกัดลูกหนี้ขาดสมาชิกภาพ (กลุ่มปลด)

สังกัด	พ.ย.66	ธ.ค.66	ม.ค.67	ก.พ.67	มี.ค.67	เม.ย.67	พ.ค.67	มิ.ย.67	ก.ค.67	ส.ค.67	ก.ย.67	ต.ค.67	พ.ย.67
ข้าราชการสพป./สพม.(ในจังหวัด)	32	32	33	33	32	32	32	31	31	31	29	29	
ข้าราชการสพป./สพม.(ต่างจังหวัด)	39	39	40	38	38	36	34	32	30	30	30	29	
เอกชน	30	30	31	32	29	31	31	31	31	31	31	31	
พนักงานราชการ	12	12	12	12	12	12	12	12	12	12	12	12	
อบต./เทศบาลฯ/อบจ.	9	9	10	11	10	11	11	11	11	11	11	11	
เสียชีวิต	0	1	0	1	3	2	1	1	2	1	1	2	
<b>รวม</b>	<b>122</b>	<b>123</b>	<b>126</b>	<b>127</b>	<b>124</b>	<b>124</b>	<b>121</b>	<b>118</b>	<b>117</b>	<b>116</b>	<b>114</b>	<b>114</b>	<b>0</b>
เพิ่มขึ้น(ลดลง)จากต้นปี		1	3	4	1	1	-2	-5	-6	-7	-9	-9	-123

หมายเหตุ

เพิ่มขึ้น

1	00014961	นายวิชราวุธ บัวคำ	อ.คลองหาด (เสียชีวิต)
---	----------	-------------------	-----------------------

ลดลง

1	00010506	นายศิริพงษ์ วิเศษสังข์	สพป.ศรีสะเกษ เขต1 โอนสมาชิก จำนวนเงิน 199,302.81 บาท
---	----------	------------------------	--

ที่ประชุมคณะกรรมการติดตามหนี้ รับทราบ

เสนอที่ประชุม เพื่อโปรดทราบ

ที่ประชุม รับทราบ

### 3.2.10 เรื่อง รับทราบการนัดประชุมเจ้าหน้าที่กรมลี้ภัย

ด้วยสหกรณ์ออมทรัพย์ครูสระแก้วจำกัด ได้หนังสือจากเจ้าพนักงานพิทักษ์ทรัพย์ศาลลี้ภัยกลาง  
รายงานภักธิตา ลายศรี โดยนัดประชุมเจ้าหน้าที่ ในวันที่ 11 พฤศจิกายน 2567 เวลา 10.00 น. ณ กองบังคับคดี  
ลี้ภัยลี้ภัย 5 โดยมีหัวข้อประชุมดังนี้

1.ปรึกษาว่าจะขอรับคำประนอมหนี้ก่อนลี้ภัยของลูกหนี้ หรือควรรายงานศาลขอให้พิพากษาให้ลูกหนี้ลี้ภัย

2.ปรึกษาดังวิธีการจัดการกิจการทรัพย์สินของลูกหนี้ โดยให้เจ้าหน้าที่มาแถลงเกี่ยวกับทรัพย์สินของลูกหนี้ให้เจ้าพนักงาน

พิทักษ์ทรัพย์ทราบในวันนัดประชุมเจ้าหน้าที่ครั้งแรกหาก (ที่เลื่อนมาครั้งที่ 3) เจ้าหน้าที่ไม่มาแถลงหรือไม่ร่วมประชุมตามกำหนดนัด  
จะถือว่าเจ้าหน้าที่ไม่สามารถสืบหาทรัพย์สินของลูกหนี้ได้ และไม่คัดค้านการที่เจ้าพนักงานพิทักษ์ทรัพย์จะรายงานศาลขอให้มีคำสั่ง  
ปิดคดีต่อไปโดยเจ้าพนักงานพิทักษ์ทรัพย์จะงดดำเนินการเกี่ยวกับคำขอรับชำระหนี้ของเจ้าหน้าที่ที่ไม่มีทรัพย์สินหลักประกันไว้  
จนกว่าจะมีการรวบรวมทรัพย์สินของลูกหนี้ได้

**การประชุมมีมติดังนี้** เจ้าหน้าที่ธนาคารออมสินลงนามไม่ขอรับเงื่อนไขการประนอมหนี้ชำระเป็นรายเดือน ๆ ละ  
ไม่น้อยกว่า 15,000.00 บาท ภายในวันที่ 15 ของเดือน และจะชำระเสร็จสิ้นภายในระยะเวลา 3 ปี และนางภักธิตา ลายศรีได้ยื่นคำขอ  
ประนอมหนี้ต่อเจ้าพนักงานพิทักษ์ทรัพย์ ใหม่ เป็นชำระเป็นรายเดือน ๆ ละไม่น้อยกว่า 18,000.00 บาท ภายในวันที่ 15 ของเดือน  
และจะชำระเสร็จสิ้นภายในระยะเวลา 3 ปีโดยนัดประชุมเป็น วันที่ 7 กุมภาพันธ์ 2568 เวลา 10.00 น.

ณ ศาลลี้ภัยกลาง กองบังคับคดีลี้ภัยลี้ภัย 5

#### ข้อมูลเพิ่มเติม

คณะกรรมการดำเนินการ ชุดที่ 30 ครั้งที่ 12/2566 วันที่ 23 พฤศจิกายน พ.ศ.2566

มีมติให้ฝ่ายติดตามหนี้ยื่นขอเป็นเจ้าหน้าที่ร่วมราย นางภักธิตา ลายศรี สมาชิกเลขที่ 011781 สังกัดเทศบาลอรัญประเทศ

เนื่องจากธนาคารออมสินฟ้องลี้ภัย คดีหมายเลขแดงที่ ๓๕๖๖/๒๕๖๖ กองบังคับคดีลี้ภัยลี้ภัย ๕

( เอกสารแนบท้ายภาคผนวกหน้า 28 - 34 )

ที่ประชุมคณะกรรมการติดตามหนี้ รับทราบ

เสนอที่ประชุม เพื่อโปรดทราบ

ที่ประชุม รับทราบ

### 3.3 เรื่อง รับทราบมติคณะกรรมการเงินกู้

#### 3.3.1 เรื่อง รับทราบการจ่ายเงินกู้สามัญโดยใช้บุคคลค่าประกัน

ตามที่คณะกรรมการดำเนินการชุดที่ 15 ในการประชุมครั้งที่ 2 / 2551 วันที่ 14 กุมภาพันธ์ พ.ศ. 2551 มีมติให้มีการอนุมัติและจ่ายเงินกู้ให้แก่สมาชิกที่ยื่นคำขอกู้และสัญญาเรียบร้อยได้ทุกวันและรายงานให้คณะกรรมการเงินกู้และคณะกรรมการดำเนินการ ในระหว่างวันที่ 1 - 31 ตุลาคม 2567 ฝ่ายจัดการ ได้จ่ายเงินกู้สามัญโดยใช้บุคคลค่าประกันมีรายละเอียดดังนี้

เงินกู้สามัญ	จำนวนราย	ยอดกู้	หนี้เดิม	ดอกเบี้ยรับล่วงหน้า	ประกัน	เงินฝากค้ำฯ	ยอดจ่าย
โอนธนาคาร (20)	117	260,788,000.00	240,506,420.00	55,357.62	31,304.00	776,800.00	19,418,118.38
โอนภายใน (20)	3	6,600,000.00	5,423,361.15	2,264.19	1,864.00	40,000.00	1,132,510.66
โอนธนาคาร (23)	99	107,610,000.00	66,314,511.24	119,087.36	94,847.00	9,179,450.00	31,902,104.40
โอนภายใน (23)	0	0.00	0.00	0.00	0.00	0.00	0.00
<b>รวม</b>	<b>219</b>	<b>374,998,000.00</b>	<b>312,244,292.39</b>	<b>176,709.17</b>	<b>128,015.00</b>	<b>9,996,250.00</b>	<b>52,452,733.44</b>

ที่ประชุมคณะกรรมการเงินกู้ รับทราบ

#### 3.3.2 เรื่อง รับทราบการจ่ายเงินกู้สามัญโดยใช้หุ้นค่าประกัน

ในระหว่าง วันที่ 1 - 31 ตุลาคม พ.ศ. 2567 ประธานกรรมการได้อนุมัติให้สมาชิก กู้สามัญโดยใช้หุ้นค่าประกัน ดังรายละเอียด

เงินกู้สามัญ	จำนวนราย	ยอดกู้	หนี้เดิม	ดอกเบี้ยรับล่วงหน้า	ยอดจ่าย
โอนธนาคาร (21)	6	2,288,000.00	1,407,096.58	2,674.59	878,228.83
โอนภายใน (21)	0	0.00	0.00	0.00	0.00
<b>รวม</b>	<b>6</b>	<b>2,288,000.00</b>	<b>1,407,096.58</b>	<b>2,674.59</b>	<b>878,228.83</b>

ที่ประชุมคณะกรรมการเงินกู้ รับทราบ

## 3.3.3 เรื่อง รับทราบการจ่ายเงินกู้วิทยฐานะ

ในระหว่าง วันที่ 1 – 31 ตุลาคม พ.ศ.2567 ประธานกรรมการได้อนุมัติให้สมาชิก

กู้เงินวิทยฐานะดังรายละเอียด

เงินกู้วิทยฐานะ	จำนวนราย	ยอดกู้	หนี้เดิม	ดอกเบี้ยรับ ล่วงหน้า	ประกัน	ยอดจ่าย
โอนธนาคาร (36)	113	44,570,000.00	29,527,109.55	29,308.93	41,676.00	14,971,801.39
โอนภายใน (36)	2	580,000.00	438,772.54	491.06	323.00	140,413.40
<b>รวม</b>	<b>115</b>	<b>45,150,000.00</b>	<b>29,965,882.09</b>	<b>29,799.99</b>	<b>41,999.00</b>	<b>15,112,214.79</b>

ที่ประชุมคณะกรรมการเงินกู้ รับทราบ

## 3.3.4 เรื่อง รับทราบการจ่ายเงินกู้โครงการปันสุข 1 (50)

ในระหว่าง วันที่ 1 – 31 ตุลาคม พ.ศ. 2567 คณะกรรมการเงินกู้และคณะกรรมการ

ดำเนินการ ได้อนุมัติให้สมาชิก ดังรายละเอียด

เงินกู้โครงการปัน สุข 1	จำนวนราย	ยอดกู้	หนี้เดิม	ดอกเบี้ยรับ ล่วงหน้า	ยอดจ่าย
โอนธนาคาร (50)	26	89,635,000.00	89,022,510.36	182.85	612,306.79
โอนภายใน (50)	-	-	-	-	-
<b>รวม</b>	<b>26</b>	<b>89,635,000.00</b>	<b>89,022,510.36</b>	<b>182.85</b>	<b>612,306.79</b>

ที่ประชุมคณะกรรมการเงินกู้ รับทราบ

## 3.3.5 เรื่อง รับทราบการจ่ายเงินกู้สวัสดิการพิเศษโครงการรวมหนี้ปันสุข (51)

ในระหว่าง วันที่ 1 – 31 ตุลาคม พ.ศ. 2567 คณะกรรมการเงินกู้และคณะกรรมการ

ดำเนินการ ได้อนุมัติให้สมาชิก ดังรายละเอียด

เงินกู้สวัสดิการ พิเศษ	จำนวนราย	ยอดกู้	หนี้เดิม	รายจ่าย		ยอดจ่าย
				ค.บ.รับล่วงหน้า	ประกัน	
โอนธนาคาร (51)	27	5,790,000.00	0.00	11,009.43	20,550.00	5,758,440.57
โอนภายใน (51)						
<b>รวม</b>	<b>27</b>	<b>5,790,000.00</b>	<b>0.00</b>	<b>11,009.43</b>	<b>20,550.00</b>	<b>5,758,440.57</b>

ที่ประชุมคณะกรรมการเงินกู้ รับทราบ

3.3.6 เรื่อง รับทราบสมาชิกส่งคำขอกู้ประจำเดือน ตุลาคม 2567

ประจำเดือน ตุลาคม 2567 สมาชิกส่งคำขอกู้โดยใช้บุคคลค้ำประกันเงินกู้ ดังรายละเอียด

จำนวน(ราย)	ยอดกู้	หนี้เดิม	ดอกเบี้ย	ประกัน	เงินฝากค้ำ	ได้รับเงิน
259	476,830,000.00	396,684,033.07	120,877.93	143,447.00	12,856,016.00	67,025,626.00

ที่ประชุมคณะกรรมการเงินกู้ รับทราบ

3.3.7 เรื่อง รับทราบผลการพิจารณาคำขอกู้

3.3.7.1 เรื่อง รับทราบผลการพิจารณาคำขอกู้สามัญกรณีสมาชิกที่มีอายุเกิน 60 ปี

3.3.7.1.1 เรื่อง รับทราบผลการพิจารณาคำขอกู้สามัญกรณีสมาชิกที่มีอายุเกิน 60 ปี

(กู้ไม่เกินยอดเดิม)

ประจำเดือน พฤศจิกายน 2567 มีสมาชิก ที่อายุเกิน 60 ปี มีความประสงค์ขอกู้สูงกว่าระเบียบสหกรณ์ออมทรัพย์ครูสระแก้ว จำกัด ว่าด้วยการให้เงินกู้สามัญแก่สมาชิก พ.ศ. 2566 จำนวน 1 ราย ตามระเบียบฯ ว่าด้วยการให้เงินกู้สามัญแก่สมาชิก พ.ศ.2566

ข้อ 12 การพิจารณาวงเงินให้กู้

กรณีสมาชิกกู้เงินสามัญไม่เกินมูลค่าหุ้นที่มีอยู่ในสหกรณ์ คณะกรรมการอาจพิจารณาให้กู้โดยไม่ต้องมีหลักประกันก็ได้แต่ให้กู้ได้ภายในจำนวนไม่เกินร้อยละ 90 ของมูลค่าหุ้นที่มีอยู่ในสหกรณ์

การให้เงินกู้แก่สมาชิกให้คำนึงถึงอายุการเป็นสมาชิก และอายุของสมาชิก ดังนี้

12.1 อายุการเป็นสมาชิก ให้พิจารณาดังนี้

12.1.1 อายุการเป็นสมาชิกไม่ถึง 10 ปี กู้ได้ไม่เกิน 3,000,000 บาท

12.1.2 อายุการเป็นสมาชิก 10 ปีขึ้นไป กู้ได้ไม่เกิน 4,700,000 บาท

12.2 อายุของสมาชิก ให้พิจารณาดังนี้

12.2.1 อายุไม่เกิน 60 ปี บริบูรณ์ กู้ได้สูงสุดไม่เกิน 4,700,000 บาท

12.2.2 อายุตั้งแต่ 60 ปี ขึ้นไป กู้ได้สูงสุดไม่เกิน 3,000,000 บาท

12.2.3 อายุตั้งแต่ 65 ปี ขึ้นไป กู้ได้สูงสุดไม่เกิน 2,000,000 บาท

12.2.4 อายุตั้งแต่ 70 – 75 ปี กู้ได้สูงสุดไม่เกิน 1,000,000 บาท

12.2.5 สมาชิกที่มีอายุตั้งแต่ 75 ปี ขึ้นไป ให้มีสิทธิกู้เงินได้ไม่เกินร้อยละ 90

ของมูลค่าหุ้นทั้งหมด เท่านั้น

การกู้ของสมาชิกที่มีอายุตั้งแต่ 60 ปีขึ้นไป ที่ประสงค์ขอกู้สูงกว่าระเบียบนี้ให้นำเสนอคณะกรรมการเงินกู้ หรือคณะกรรมการ โดยพิจารณาจากเงินได้รายเดือนคงเหลือสุทธิ เงินสวัสดิการ ที่พึงได้รับจากสหกรณ์ ประกันชีวิตกลุ่ม และอื่นๆ ที่เกี่ยวข้องของสมุดเงินฝากค้ำประกันเงินกู้สามัญ

สมาชิกที่กู้สามัญจะต้องมีเงินค่าหุ้นและเงินฝากรวมกันไม่น้อยกว่าร้อยละ 25 หากสมาชิกมีเงินค่าหุ้นและเงินฝากรวมกันไม่ครบตามที่สหกรณ์กำหนด สหกรณ์จะหักจากเงินกู้และนำฝากเข้าบัญชีออมทรัพย์ เพื่อ

ค้ำประกันเงินกู้สามัญ อัตราดอกเบี้ยเงินฝากให้เป็นไปตามประกาศของสหกรณ์ ณ เวลานั้น ปีละ 4 ครั้งในวันที่ 28-29 กุมภาพันธ์ ,31 พฤษภาคม 31 สิงหาคม และ 30 พฤศจิกายน ของทุกปี โดยสหกรณ์จะโอนดอกเบี้ยเข้าบัญชีที่สมาชิกใช้รับเงินปันผลและเงินเฉลี่ยคืนในวันทำการวันแรกถัดจากวันที่ครบกำหนดจ่ายดอกเบี้ย และสมาชิกจะเบิกถอนเพื่อหักลบ กลบหนี้เงินกู้ที่มีอยู่กับสหกรณ์ได้เมื่อลาออกจากราชการ หรือเกษียณอายุราชการ หรือลาออกจากการเป็นสมาชิกหรือถูกให้ออกจากสหกรณ์ หรือเบิกถอนโดยให้อยู่ในดุลยพินิจของประธานกรรมการ

- ตามมติคณะกรรมการดำเนินการชุดที่ 28 ครั้งที่ 5 / 2564 กรณีสมาชิกที่ขอกู้และเงินเดือนเหลือไม่ถึง 30 % ต้องชำระไม่น้อยกว่า 6 งวด (เดือน)

- มติที่ประชุมคณะกรรมการดำเนินการ ชุดที่ 29 ในการประชุมครั้งที่ 4 / 2565 วันที่ 23 กุมภาพันธ์ 2565 มีมติสรุปเกณฑ์การกู้สามัญดังนี้

1. สมาชิกกู้สามัญได้ไม่เกิน 4,700,000 บาท
2. สมาชิกผู้กู้ต้องมีเงินได้รายเดือนคงเหลือสุทธิไม่น้อยกว่าร้อยละ 30
3. สมาชิกที่ส่งงวดชำระสูงกว่า 200 งวด ก่อนระเบียบนี้ถือใช้ให้ลดงวดชำระลงจากสัญญาเดิม ทุกครั้งที่มีการขอกู้ใหม่ไม่น้อยกว่า 5 งวด จนกว่าจะเข้าสู่เกณฑ์ 200 งวด

- มติที่ประชุมคณะกรรมการดำเนินการ ชุดที่ 29 ครั้งที่ 11 / 2565 วันที่ 29 สิงหาคม 2565 ที่ประชุมมีมติกำหนดกรณีสมาชิกที่ผิดนัดชำระหนี้ต้องชำระหนี้ให้เสร็จสิ้นไม่น้อยกว่า 3 งวดเดือน จึงจะสามารถกู้ใหม่ได้ เช่นมียอดค้างในเดือน มิถุนายน 2565 ชำระเสร็จในเดือนสิงหาคม 2565 สามารถกู้เงินทุกประเภทได้ตั้งแต่วันที่ 1 ตุลาคม 2565 กรณีสมาชิกที่เงินเหลือไม่ถึง 30 % ให้กู้สามัญได้ไม่เกินยอดเดิม

ลำดับที่	ชื่อ - นามสกุล	อายุ	ขอกู้ (บาท)	หนี้เดิม (บาท)	เงินเดือนเหลือ %
1	นางสาว ปราณี บัวพันธ์ <u>สาธารณูปโภค</u>	66 ปี 10 เดือน	<u>3,400,000.00</u> <u>ส่งชำระ 3 งวด</u> <u>3-200-200</u> <u>เดิมกู้</u> <u>3,400,000.00</u>	3,367,295.57 ได้รับเงิน 32,704.43	20.79

ข้อมูลเพิ่ม

ลำดับ ที่	เงินเดือน (บาท)	หุ้น+เงินฝากค้ำ เมื่ออายุ 80 ปี (บาท)	สวัสดิการ สมาชิก (บาท)	สวัสดิการ ความมั่นคง (บาท)	รวมเงินที่ได้รับ จากสหกรณ์ (บาท)	ส่งสหกรณ์เดือน ละ
1	บำนาญ 36,131.00	1,252,500.00	300,000.00	600,000.00	2,152,500.00	<u>28,619.58</u> <u>อื่นๆ 0.00</u> <u>รวม 28,619.58</u>

อายุ 66 ปี 10 เดือน - 80 ปี = 13 ปี 2 เดือน = (13 \* 12) + 2 = 158 เดือน

หุ้น อายุ 80 ปี = 1,500 \* 158 = 237,000 + 1,015,500 (หุ้นปัจจุบัน) = 1,252,500.00 บาท

อายุ 80 ปี มีหนี้เหลือ = 983,488.02 + 50,000.00 (ATM) = 1,033,488.02 บาท

มติที่ประชุมคณะกรรมการเงินกู้ อนุมัติ

3.3.7.1.2 เรื่อง รับทราบผลการพิจารณาคำขอกู้สามัญกรณีสมาชิกที่เงินเหลือเกิน 30 % กู้สามัญเกิน

สิทธิ์

ประจำเดือน พฤศจิกายน 2567 มีสมาชิก ที่อายุเกิน 60 ปี มีความประสงค์ขอกู้สูงกว่า  
ระเบียบสหกรณ์ออมทรัพย์ครูสระแก้ว จำกัด ว่าด้วยการให้เงินกู้สามัญแก่สมาชิก พ.ศ. 2566 จำนวน 2 ราย  
ดังรายละเอียด

ลำดับที่	ชื่อ - นามสกุล	อายุ	ขอกู้ (บาท)	หนี้เดิม (บาท)	เงินเดือนเหลือ %
1	นางบรรจง ศรีสุข <u>ชำระหนี้ออมสิน</u>	67 ปี 7 เดือน	<u>2,100,000.00</u> <u>ส่งชำระ 53 งวด</u> <u>53-319-269</u> <u>เดิมกู้</u> <u>2,100,000.00</u>	1,903,117.65 ได้รับเงิน 196,676.35	31.58

ข้อมูลเพิ่ม

ลำดับ ที่	เงินเดือน (บาท)	หุ้น+เงินฝากค้ำ าเมื่ออายุ 80 ปี (บาท)	สวัสดิการ สมาชิก(บาท)	สวัสดิการ ความ มั่นคง(บาท)	รวมเงินที่ได้รับ จากสหกรณ์ (บาท)	ส่งสหกรณ์เดือน ละ
1	บำนาญ 23,842.5	845,720.00	300,000.00	600,000.00	1,745,720.00	<u>16,062.50</u> <u>อื่นๆ 250.00</u> <u>รวม 16,312.50</u>

อายุ 67 ปี 7 เดือน - 75 ปี = 7 ปี 5 เดือน =  $(7 * 12) + 5 = 89$  เดือน

หุ้น อายุ 75 ปี =  $1,500 * 89 = 133,500 + 712,220$  (หุ้นปัจจุบัน) = 845,720.00 บาท

อายุ 75 ปี มีหนี้เหลือ= 1,643,217.27 บาท

ลำดับที่	ชื่อ - นามสกุล	อายุ	ขอู้ (บาท)	หนี้เดิม (บาท)	เงินเดือนเหลือ %
2	นายอัมพล หันทยุง <u>ซ่อมแซมบ้าน ต่อเติม บ้าน</u>	60 ปี 11 เดือน	<u>3,500,000.00</u> <u>ส่งชำระ 88 งวด</u> <u>88-189-177</u> <u>เดิมกู้</u> <u>4,500,000.00</u>	2,943,232.53 ได้รับเงิน 556,149.47	49.06

ข้อมูลเพิ่ม

ลำดับที่	เงินเดือน (บาท)	หุ้น+เงินฝากค้ำ เมื่ออายุ 80 ปี (บาท)	สวัสดิการ สมาชิก (บาท)	สวัสดิการ ความมั่นคง (บาท)	รวมเงินที่ได้รับ จากสหกรณ์(บาท)	ส่งสหกรณ์เดือนละ
2	บำนาญ 61,440.00	1,400,000.00	300,000.00	600,000.00	2,300,000.00	<u>30,062.50</u> <u>อื่นๆ 1,236.00</u> <u>รวม 31,298.50</u>

อายุ 60 ปี 11 เดือน - 75 ปี = 14 ปี 1 เดือน =  $(14 * 12) + 1 = 169$  เดือน

หุ้น อายุ 75 ปี =  $500 * 169 = 84,500 + 1,315,500 =$  1,400,000.00 บาท

อายุ 75 ปี มีหนี้เหลือ = 218,159.76 บาท

มติที่ประชุมคณะกรรมการเงินกู้ อนุมัติ

### 3.3.7.1.3 เรื่อง รับทราบผลการพิจารณาคำขอู้สามัญกรณีสมาชิกที่มีอายุเกิน 60 ปีกู้เพิ่มยอด

ประจำเดือน พฤศจิกายน 2567 มีสมาชิก ที่อายุเกิน 60 ปี มีความประสงค์ขอู้สูงกว่าระเบียบ

สหกรณ์ออมทรัพย์ครูสระแก้ว จำกัด ว่าด้วยการให้เงินกู้สามัญแก่สมาชิก พ.ศ. 2566 จำนวน 1 ราย

ดังรายละเอียด

ลำดับที่	ชื่อ - นามสกุล	อายุ	ขอู้ (บาท)	หนี้เดิม (บาท)	เงินเดือนเหลือ %
1	นางอมรา กิจเรืองศรี <u>ชำระหนี้ออมสิน</u>	60 ปี 8 เดือน	<u>3,100,000.00</u> <u>ส่งชำระ 31 งวด</u> <u>31-314-289</u> <u>เดิมกู้</u> <u>2,300,000.00</u>	2,181,932.58 ได้รับเงิน 916,436.42	50.39



ข้อมูลเพิ่ม

ลำดับ ที่	เงินเดือน (บาท)	หุ้น+เงินฝากค้ำ าเมื่ออายุ 80 ปี (บาท)	สวัสดิการ สมาชิก (บาท)	สวัสดิการ ความมั่นคง (บาท)	รวมเงินที่ได้รับ จากสหกรณ์ (บาท)	ส่งสหกรณ์เดือน ละ
1	บ้านอายุ 42,802.90	1,123,000.00	300,000.00	-	1,423,000.00	<u>20,000.00</u> <u>อื่นๆ 1,236.00</u> <u>รวม 21,236.00</u>

อายุ 60 ปี 8 เดือน - 80 ปี = 19 ปี 4 เดือน = (19 \* 12) + 4 = 232 เดือน

หุ้น อายุ 80 ปี = 1,500 \* 232 = 348,000 + 775,000 (หุ้นปัจจุบัน) = 1,123,000.00 บาท

อายุ 80 ปี มีหนี้เหลือ= 923,983.99 บาท

มติที่ประชุมคณะกรรมการเงินกู้ อนุมัติ

3.3.8 เรื่อง รับทราบผลการพิจารณาคำขอกู้สามัญกรณีลูกจ้างประจำ

ประจำเดือน พฤศจิกายน 2567 มีลูกจ้างประจำส่งคำขอกู้สามัญจำนวน 1 ราย

ข้อมูลเพิ่ม

ตามระเบียบฯ ว่าด้วยการให้เงินกู้สามัญแก่สมาชิก พ.ศ.2566

ข้อ 15 เกณฑ์การกู้เงิน ของสมาชิกที่เป็นลูกจ้างประจำ หรือเจ้าหน้าที่ และลูกจ้างสหกรณ์ สมาชิกที่เป็นลูกจ้างประจำหรือเจ้าหน้าที่และลูกจ้างสหกรณ์ที่ประสงค์จะขอกู้เงินให้ใช้หลักเกณฑ์ดังต่อไปนี้

15.1 วงเงินกู้สูงสุดไม่เกิน 4,700,000 บาท การส่งชำระให้เป็นไปตาม ข้อ 18 แห่งระเบียบนี้

15.2 ลูกจ้างประจำหรือเจ้าหน้าที่และลูกจ้างสหกรณ์ ถ้าอายุงานเหลือไม่เป็นไปตามระเบียบ ข้อ 18

ให้พิจารณา ดังนี้

15.2.1 กรณีที่ได้รับเงินบำเหน็จรายเดือนให้กู้ได้โดยคิดจากเงินได้รายเดือนสุดท้ายลดลง 30 %

15.2.2 กรณีที่ไม่ได้รับเงินบำเหน็จรายเดือนให้อยู่ในดุลยพินิจของคณะกรรมการเงินกู้

หรือคณะกรรมการ เป็นผู้พิจารณาโดยให้ค้ำจนถึงเงินบำเหน็จ หรือเงินชดเชย

หรือเงินอื่นใดที่จะได้รับจากทางราชการหรือสหกรณ์

15.3 ผู้ค้ำประกันต้องเป็นข้าราชการที่เป็นสมาชิกสหกรณ์ อย่างน้อย 1 คน

ลำดับที่	ชื่อ - นามสกุล	อายุตัว / อายุงาน	ขอกู้ (บาท)	หนี้เดิม (บาท)	เงินเดือนเหลือ %
1	นายบุญรัตน์ หาญอาจ <u>ซ่อมแซม ต่อเติมบ้าน</u>	57ปี 4 เดือน 33 ปี	1,550,000.00 ส่งชำระ 13 งวด <u>13-200-199</u> เดิมกู้ 1,550,000.00	1,500,917.30 เงินฝากค้ำ 0.00 <u>ได้รับเงิน</u> 49,082.70	9.47

## ข้อมูลเพิ่ม

ลำดับ ที่	เงินเดือน (บาท)	หุ้น + เงินฝากค้ำฯ อายุ 75 ปี	สวัสดิการ สมาชิก (บาท)	สวัสดิการ ความ มั่นคง(บาท)	รวมเงินที่ได้รับ จากสหกรณ์ (บาท)	ส่งสหกรณ์ เดือนละ
1	ปัจจุบัน 35,760.00 เกษียณ 38,440.00 บำนาญ 26,908.00	550,600.00	290,000.00	600,000.00	1,440,600.00	<u>14,562.50</u> <u>อื่นๆ 17,812.11</u> <u>รวม 32,374.61</u>

อายุ 57 ปี 4 เดือน - 75 ปี = 17 ปี 8 เดือน =  $(17 * 12) + 4 = 208$  เดือน

หุ้น,เงินฝาก อายุ 75 ปี =  $1,500 * 208 = 312,000 + 283,600$  (หุ้นปัจจุบัน= 550,600.00 บาท

อายุ 75 ปีไม่มีหนี้คงเหลือ

มติที่ประชุมคณะกรรมการเงินกู้ อนุมัติ

### 3.3.9 เรื่อง รับทราบผลการพิจารณาสมาชิกขอกู้สามัญเงินเหลือไม่ถึง 30%

ข้อมูลเพิ่ม (ตามมติคณะกรรมการดำเนินการชุดที่ 30 ครั้งที่ 6 / 2566 วันที่ 23 พฤษภาคม

พ.ศ. 2566 ยกเลิกมติคณะกรรมการดำเนินการ ชุดที่ 28 ครั้งที่ 5 / 2564 กรณีสมาชิกที่ขอกู้และเงินเดือนเหลือไม่ถึง 30 % ต้องชำระ ไม่น้อยกว่า 2 งวด(เดือน) และ กรณีสมาชิกที่เงินเหลือไม่ถึง 30 % ให้กู้สามัญได้ไม่เกินยอดเดิม

#### 3.3.9.1 เรื่อง รับทราบผลการพิจารณาสมาชิกขอกู้สามัญเงินเหลือไม่ถึง 30 % กู้ไม่เกินยอดเดิม/กู้ใหม่

ประจำเดือน พฤศจิกายน 2567 มีสมาชิกขอกู้สามัญเงินเดือนเหลือไม่ถึง 30 % ดังรายละเอียด

ที่	รายการ	จำนวน คน	ยอดกู้	หนี้เดิม	รายการหัก	ได้รับเงิน
1	รวมวิทยฐานะไม่ถึง 30%	12	27,230,000.00	26,997,095.75	3,744.00	229,160.25
2	รวมวิทยฐานะถึง 30%	27	91,050,000.00	89,671,389.21	1,370.68	1,227,240.11
3	เกษียณเงินเหลือไม่ถึง 30%	0	0.00	0.00	0.00	0.00
	<b>รวม</b>	<b>39</b>	<b>118,130,000.00</b>	<b>116,668,484.96</b>	<b>5,114.68</b>	<b>1,456,400.36</b>

ข้อมูลเพิ่ม นายสุริยา เพลินหัด เดิมกู้ 530,000 บาท เงินเหลือไม่น้อยกว่า 30% ต่อมาทำบันทึกพร้อมเอกสารประกอบความจำเป็นขอกู้ 600,000 บาท เงินเหลือไม่ถึง 30% ได้รับเงินกู้เมื่อวันที่ 1 กรกฎาคม 2567 จำนวน 78,694.68 บาท ข้อเสนอกรณีนี้ เห็นควรให้กู้โดยเงินเหลือไม่น้อยกว่า 30%

**ข้อเสนอ** - เห็นควรพิจารณาตามระเบียบสหกรณ์ออมทรัพย์ครูสระแก้ว จำกัด ว่าด้วยการให้เงินกู้สามัญ พ.ศ.2566

- หากคณะกรรมการดำเนินการ / คณะกรรมการเงินกู้ พิจารณาอนุมัติ ขอให้ผู้กู้แนบเอกสารหลักฐานประกอบการพิจารณา และให้ผู้ค้ำประกันพร้อมคู่สมรสมารับทราบกรณีเงินเดือนเหลือไม่ถึง 30 % ว่าหากผู้กู้ไม่สามารถชำระหนี้ได้ครบจำนวนตามยอดที่สหกรณ์ฯเรียกเก็บสหกรณ์ฯจะดำเนินการเรียกเก็บไปยังผู้ค้ำประกัน และผู้ค้ำประกันไม่มีการอุทธรณ์ใดๆทั้งสิ้น

มติที่ประชุมคณะกรรมการเงินกู้ อนุมัติ

### 3.3.9.2 เรื่อง รับทราบผลการพิจารณาสมาชิกขอกู้สามัญเงินเดือนเหลือไม่ถึง 30 % กู้เพิ่มยอด

ประจำเดือน พฤศจิกายน 2567 มีสมาชิกขอกู้สามัญเงินเดือนเหลือไม่ถึง 30 % อายุ

ไม่ถึง 60 ปี ดังรายละเอียด

ที่	ชื่อ - นามสกุล	ยอดกู้/เดิมกู้	หนี้เดิม	ได้รับเงิน	เงินเหลือ %	เหตุผล
1	นางสาวธนาภา โพธิกุล อายุ 44 ปี 3 เดือน	2,150,000.00 เดิมกู้ 2,080,000.00	2,069,310.13 หักเงินฝากค้ำฯ 5,300.00 ส่งชำระ <u>2-233-227</u>	80,689.87	25.78 ไม่มีวิthyฐานะ	แก้ไขปัญหานี้และเสริมสภาพคล่องทางการเงิน
2	นางสาวปัทมาพร เพ็ชรสมบัติ อายุ 37 ปี 8เดือน	2,450,000.00 เดิมกู้ 2,200,000.00	2,211,816.44 หักเงินฝากค้ำฯ 58,900.00 ส่งชำระ <u>2-294-289</u>	238,183.56	28.58 ไม่มีวิthyฐานะ	แก้ไขปัญหานี้และเสริมสภาพคล่องทางการเงิน
3	น.ส.รำไพ ดวงมาลา อายุ 37 ปี 2 เดือน	1,970,000.00 เดิมกู้ 1,920,000.00	1,908,683.84 หักเงินฝากค้ำฯ 6,500.00 ส่งชำระ <u>3-273-265</u>	54,816.16	26.20 ไม่มีวิthyฐานะ	เพื่อการศึกษาบุตร
4	นายราชัน เทวัน อายุ 54 ปี 2 เดือน	2,820,000.00 เดิมกู้ 2,740,000.00	2,714,808.44 ส่งชำระ <u>5-285-280</u>	104,985.56	8.78 รวมวิthyฐานะ 25.18	เพื่อใช้จ่ายในครอบครัวและค่าใช้จ่ายไปพบแพทย์

ที่	ชื่อ - นามสกุล	ยอดกู้/เดิมกู้	หนี้เดิม	ได้รับเงิน	เงินเหลือ %	เหตุผล
5	นายอเนก ปั่นกลาง อายุ 40 ปี 11 เดือน	3,000,000.00 เดิมกู้ 2,900,000.00	2,884,724.23 ส่งชำระ <u>3-291-286</u>	115,069.77	3.35 รวมวิทยฐานะ 24.08	ใช้จ่ายในชีวิตประจำวัน และส่งให้แม่
6	นางวัลย์นัส นู อายุ 45 ปี 6 เดือน	3,400,000.00 เดิมกู้ 3,300,000.00	3,269,720.51 หักเงินฝากค้ำฯ 0.00 ส่งชำระ <u>5-286-280</u>	130,279.49	22.32 รวมวิทยฐานะ 27.48	ชำระหนี้
7	นายรังสัน พานเพชร อายุ 53 ปี 3เดือน	3,350,000.00 เดิมกู้ 3,300,000.00	3,129,827.75 ส่งชำระ <u>34-309-303</u>	219,760.25	20.28 รวมวิทยฐานะ 30.20	ส่งเสริมประกอบอาชีพ
8	นางประกายแก้ว หัตถิ อายุ 43 ปี 7 เดือน	3,360,000.00 เดิมกู้ 3,340,000.00	3,328,007.01 หักเงินฝากค้ำฯ 0.00 ส่งชำระ <u>2-290-285</u>	31,992.99	16.85 รวมวิทยฐานะ 35.48	เพื่อการศึกษาบุตร
9	นางชนิษฐา กงไกรลาศ อายุ 47 ปี 8 เดือน	3,400,000.00 เดิมกู้ 3,100,000.00	3,079,160.50 หักเงินฝากค้ำฯ 67,000.00 ส่งชำระ <u>4-298-291</u>	253,839.50	25.80 รวมวิทยฐานะ 40.61	เพื่อการศึกษาบุตร

### ข้อมูลเพิ่มเติม

1. นายราชัน เทวัน ใช้เอกสารใบแจ้งชำระเงินบำรุงการศึกษา 9,650 บาท
2. นางสาวปัทมาพร เพ็ชรสมบัติ แนบเอกสารการถูกทวงถามหนี้ในระบบ
3. นายอเนก ปั่นกลาง จากการสอบถาม ปรากฏว่า ไม่ได้ชำระหนี้รายเดือนตามคำพิพากษา เป็นคดีอาญา

**ข้อเสนอ** - เห็นควรพิจารณาตามระเบียบสหกรณ์ออมทรัพย์ครูสระแก้ว จำกัด ว่าด้วยการให้เงินกู้สามัญ พ.ศ.2566

- หากคณะกรรมการดำเนินการ / คณะกรรมการเงินกู้ พิจารณาอนุมัติ ขอให้ผู้กู้แนบเอกสารหลักฐาน

ประกอบการพิจารณา และให้ผู้ค้าประกันพร้อมคู่สมรสมารับทราบกรณีเงินเดือนเหลือไม่ถึง 30 %

ว่าหากผู้กู้ไม่สามารถชำระหนี้ได้ครบจำนวนตามยอดที่สหกรณ์ฯเรียกเก็บสหกรณ์ฯจะดำเนินการเรียกเก็บไปยังผู้ค้ำประกัน และผู้ค้ำประกันไม่มีการอุทธรณ์ใดๆทั้งสิ้น

**มติที่ประชุมคณะกรรมการเงินกู้** อนุมัติทุกรายเว้นแต่รายดังนี้

1. นายอเนก ปั่นกลาง อนุมัติให้กู้ยอดเดิม
2. นายราชัน เทวัน อนุมัติให้กู้โดยเงินดือนเหลือไม่น้อยกว่า 10 % หรือให้กู้โดยได้รับเงินประมาณ 50,000 บาท

**3.3.10 เรื่อง รับทราบผลการพิจารณาของกู้สามัญกรณีเจ้าหน้าที่สหกรณ์**

ประจำเดือน พฤศจิกายน 2567 มีเจ้าหน้าที่สหกรณ์ออมทรัพย์ครูสระแก้ว จำกัด ของกู้สามัญจำนวน 1 ราย ดังรายละเอียด

ข้อ 15 เกณฑ์การกู้เงินของสมาชิกที่เป็นลูกจ้างประจำ หรือเจ้าหน้าที่และลูกจ้างสหกรณ์ สมาชิกที่เป็นลูกจ้างประจำ หรือเจ้าหน้าที่และลูกจ้างสหกรณ์ ที่ประสงค์จะขอเงินให้ใช้หลักเกณฑ์ดังต่อไปนี้

- 15.1 วงเงินกู้สูงสุดไม่เกิน 4,700,000 บาท การส่งชำระให้เป็นไปตามข้อ 18 แห่งระเบียบนี้
- 15.2 ลูกจ้างประจำ หรือเจ้าหน้าที่และลูกจ้างสหกรณ์ ถ้าอายุงานเหลือไม่เป็นตามระเบียบข้อ 18 ให้พิจารณา ดังนี้

15.2.1 กรณีที่ได้รับเงินบำเหน็จรายเดือน ให้กู้ได้โดยคิดจากเงินได้รายเดือนสุดท้ายลดลง 30 %

15.2.2 กรณีที่ไม่ได้รับเงินบำเหน็จรายเดือนให้อยู่ในดุลยพินิจของคณะกรรมการเงินกู้หรือคณะกรรมการ เป็นผู้พิจารณาโดยให้คำนึงถึงเงินบำเหน็จ หรือเงินชดเชย หรือเงินอื่นใดที่พึงได้รับจากทางราชการหรือสหกรณ์

15.3 ผู้ค้ำประกันต้องเป็นข้าราชการอย่างน้อย 1 คน

ข้อ 18 การส่งเงินงวดชำระหนี้เงินกู้ ให้คณะกรรมการเงินกู้หรือคณะกรรมการ พิจารณากำหนด และส่งชำระหนี้เงินกู้แบบคงยอดไม่เกิน 200 งวด

ลำดับที่	ชื่อ-นามสกุล	ขอู้ (บาท)	หนี้เดิม (บาท)	ส่งชำระ (งวด)	เงินเหลือ %
1	น.ส.ภัณฑิลา พิมล ฮ่องใส ใช้จ่ายในครอบครัว	2,250,000.00  2,250,000.00	2,231,371.73 หักเงินฝากค้ำฯ  0.00 ได้รับเงิน 18,628.27	5-303-298	28.46

**ข้อมูลเพิ่มเติม** นางสาวภัณฑิลา พิมล ฮ่องใส อายุ 42 ปี 8 เดือนเงินเดือนปัจจุบัน 25,200.00 บาท เงินเกษียณ ชั้น 34 เป็นเงิน 44,780.00 บาท เมื่อเกษียณแล้วมีสิทธิได้รับเงินจากสหกรณ์ดังรายละเอียด ณ 31 ตุลาคม 2567

หุ้นปัจจุบัน	หุ้น + เงินฝากค้ำ เมื่ออายุ 60 ปี	อายุครบ 60 ปี หนี้เหลือ	บำเหน็จ	เงินชดเชย	รวมเงินที่ได้รับ
482,400.00	$1,500 * (17*12) + 4 =$ 208 $1,500 * 208 = 312,000$ $+ 482,400 + 88,800$ $= 883,200.00$	สามัญ 988,034.61 สด.250,000.00 รวมหนี้ <b>1,238,034.61</b>	$44,780 * 26$ = 1,164,280.00	$44,780 * 13$ = 582,140.00	<b>2,629,620.00</b>

มติที่ประชุมคณะกรรมการการเงินกู้ อนุมัติ

### 3.3.11 เรื่อง รับทราบผลการพิจารณาคำขอกู้กรณีถูกอายัดปันผลและเฉลี่ยคืน

ประจำเดือน พฤศจิกายน 2567 ด้วยมีสมาชิกขอกู้วิทย์ฐานะ ขอกู้สามัญ กรณีถูกอายัด

เงินปันผลและเงินเฉลี่ยคืน

ที่	ชื่อ - นามสกุล	ยอดกู้/เดิมกู้	หนี้เดิม	ได้รับเงิน	เงินเหลือ %	หมายเหตุ
1	น.ส.พัชรินทร์ อินทรสุข กู้สามัญ	3,000,000.00 เดิมกู้ 3,000,000.00	2,939,175. 82 ส่งชำระ 6-194-200	60,824.15	8.22 รวมวิทย์ฐานะ 23.60	ใช้จ่ายในครอบครัว ถูกอายัดฯ
2	นางพรกมล กั้นนิยม กู้สามัญ	1,980,000.00 เดิมกู้ 1,980,000.00	1,961,227. 23 ส่งชำระ 5-280-272	18,772.77	8.24 รวมวิทย์ฐานะ 24.95	การศึกษาบุตร ถูกอายัดฯ
3	น.ส.วชิราพรรณ อันสมศรี กู้วิทย์ฐานะ	390,000.00 เดิมกู้ 390,000.00	383,386.33 ส่งชำระ 4-167-160	6,613.67	24.54	ชำระหนี้ใช้จ่ายใน ชีวิตประจำวัน ถูกอายัดฯ
4	นายวีรยุทธ โพธิ์ผา กู้วิทย์ฐานะ	400,000.00 เดิมกู้ 400,000.00	384,424.07 ส่งชำระ 11-200-190	15,575.93	26.52	ซ่อมรถยนต์ ใช้จ่ายใน ชีวิตประจำวัน ถูกอายัดฯ
5	น.ส.สุพรรณิกา เชิงเขา กู้วิทย์ฐานะ	400,000.00 เดิมกู้ 320,000.00	317,510.85 ส่งชำระ 3-234-238	82,489.85	31.89	รักษาพยาบาลบิดา และตรวจDNA ถูกอายัดฯ

ที่	ชื่อ - นามสกุล	ยอดกู้/เดิมกู้	หนี้เดิม	ได้รับเงิน	เงินเหลือ %	หมายเหตุ
6	น.ส.ปราณิศา นิมมาแก้ว กวีวิทยฐานะ	270,000.00 เดิมกู้ 250,000.00	247,574.50 ส่งชำระ 2-152-142	22,425.50	33.23	ใช้จ่ายในครัวเรือนและ ดำรงชีพ ถูกอายัด ส่งชำระ 2 งวด

มติที่ประชุมคณะกรรมการเงินกู้ อนุมัติตามเสนอทุกราย และในราย น.ส.ปราณิศา นิมมาแก้ว อนุมัติให้จ่ายเงินได้เมื่อส่งชำระครบ 3 งวดเดือน

### 3.3.12 เรื่อง รับทราบผลการพิจารณาคำขอกู้วิทยฐานะ

#### 3.3.12.1 เรื่อง รับทราบผลการพิจารณาคำขอกู้วิทยฐานะเงินเหลือไม่ถึง 30 % กู้ไม่เกินยอดเดิม

ประจำเดือน พฤศจิกายน 2567 ด้วยมีสมาชิกขอกู้วิทยฐานะ

ข้อมูลเพิ่มเติม ตามระเบียบสหกรณ์ออมทรัพย์ครูสระแก้ว จำกัด ว่าด้วย การให้เงินกู้วิทยฐานะ พ.ศ. 2567

ข้อ 3 “ เงินวิทยฐานะ” หมายถึง เงินวิทยฐานะ เงินประจำตำแหน่งหรือเงินค่าตอบแทนพิเศษ

ข้อ 4 คุณสมบัติของสมาชิกตามระเบียบนี้

4.1 เป็นสมาชิกสหกรณ์ออมทรัพย์ครูสระแก้ว จำกัด ที่มีเงินได้รายเดือนประจำจังหวัดสระแก้ว

4.2 เป็นผู้ได้รับเงินวิทยฐานะ และเงินประจำตำแหน่งฯ ชำนาญการ หรือชำนาญการพิเศษ หรือเชี่ยวชาญ

ข้อ 5 วงเงินกู้

- สมาชิกที่ได้รับเงินวิทยฐานะชำนาญการ กู้ได้ไม่เกิน 400,000 บาท
- สมาชิกที่ได้รับเงินวิทยฐานะ และเงินประจำตำแหน่งชำนาญการพิเศษ กู้ได้ไม่เกิน 500,000 บาท
- สมาชิกที่ได้รับเงินวิทยฐานะ และเงินประจำตำแหน่งฯ เชี่ยวชาญ กู้ได้ไม่เกิน 600,000 บาท

ข้อ 6 ส่งชำระหนี้เงินกู้เสร็จสิ้นไม่เกิน 240 งวด หรือไม่เกินวันที่ 30 กันยายน ของปีที่เกษียณอายุราชการ หรือปฏิบัติหน้าที่ทางราชการ และต้องมีเงินได้รายเดือนคงเหลือไม่น้อยกว่าร้อยละ 30

ข้อ 8 อัตราดอกเบี้ย ร้อยละ 4.75 บาท / ปี (ไม่ได้รับเงินเฉลี่ยคืน) ในการประชุมคณะกรรมการดำเนินการ ชุดที่ 29 ครั้งที่ 7 / 2565 วันที่ 22 เมษายน 2565 ที่ประชุมมีมติมอบให้ประธานเป็นเป็นผู้พิจารณาอนุมัติกรณีที่เป็นไปตามระเบียบฯและนำเสนอคณะกรรมการดำเนินการเพื่อทราบในการประชุมคราวถัดไป และ การกู้วิทยฐานะใหม่ ต้องส่งชำระ 3 งวดเดือนในการประชุมคณะกรรมการดำเนินการ ชุดที่ 29 ครั้งที่ 15 / 2565 วันที่ 23 พฤศจิกายน 2565 ที่ประชุมมีมติกรณีกู้วิทยฐานะแล้วอายัดเงินปันผลและเงินเฉลี่ยคืนให้กู้ได้ไม่เกิน 250,000 บาทหรือไม่เกินยอดกู้เดิม

ในการประชุมคณะกรรมการดำเนินการ ชุดที่ 30 ครั้งที่ 8 / 2566 วันที่ 25 กรกฎาคม พ.ศ.2566

ที่ประชุมมีมติอนุมัติให้สมาชิกที่มีเงินได้รายเดือนเหลือไม่ถึง 30 % ให้กู้ยืมยืมเงินในวงเงินไม่เกิน 300,000 บาท มติที่ประชุมคณะกรรมการดำเนินการ ชุดที่ 31 ในการประชุมครั้งที่ 8 / 2567 วันที่ 25 กรกฎาคม พ.ศ. 2567 ยกเลิกมติในการประชุมคณะกรรมการดำเนินการ ชุดที่ 29 ครั้งที่ 15 / 2565 วันที่ 23 พฤศจิกายน 2565 ที่ประชุมมีมติกรณีกู้ยืมยืมเงินแล้วอายัดเงินปันผลและเงินเฉลี่ยคืนให้กู้ได้ไม่เกิน 250,000 บาทหรือไม่เกินยอดกู้เดิม ประจำเดือน พฤศจิกายน 2567 มีสมาชิกขอกู้ยืมยืมเงินเหลือไม่ถึง 30 % ดังรายละเอียด

ที่	ชื่อ - นามสกุล	ยอดกู้	หนี้เดิม	ได้รับเงิน	เงินเหลือ %	หมายเหตุ
1	นางสาคร ประเสริฐศรี	260,000.00 เดิมกู้ 260,000.00	246,831.82 ส่งชำระ 2-37-33	13,168.18	28.47	ค่ารักษาพยาบาล
2	นายสมัย ศรีบุญเสริมส่ง	180,000.00 เดิมกู้ 180,000.00	154,320.57 ส่งชำระ 4-27-21	25,679.43	22.38	ใช้จ่ายในครอบครัว

มติที่ประชุมคณะกรรมการเงินกู้ อนุมัติตามเสนอและในราย นางสาว ประเสริฐศรี อนุมัติให้จ่ายเงินได้เมื่อส่งชำระครบ 3 งวดเดือน

### 3.3.12.2 เรื่อง รับทราบผลการพิจารณาคำขอกู้ยืมยืมเงินเหลือไม่ถึง 30% กู้เพิ่มยอด

ประจำเดือน พฤศจิกายน 2567 มีสมาชิกขอกู้ยืมยืมเงินเหลือไม่ถึง 30 % กู้เพิ่มยอด

ดังรายละเอียด

ที่	ชื่อ - นามสกุล	ยอดกู้	หนี้เดิม	ได้รับเงิน	เงินเหลือ %	หมายเหตุ
1	น.ส.กฤษภา กุหลาบ	400,000.00 เดิมกู้ 300,000.00	291,479.50 ส่งชำระ 6-155-147	108,229.50	26.62	เพื่อการศึกษาบุตร และใช้จ่ายอุปโภคบริโภค
2	นางสุภัทรา ดวงดี	250,000.00 เดิมกู้ 200,000.00	186,109.99 ส่งชำระ 4-53-45	63,514.04	5.61	ใช้ในการรักษาตัวด้วยโรคไตวาย (ต้องฟอกไต)
3	น.ส.กนกจันทร์ พูลสุข	500,000.00 เดิมกู้ 450,000.00	439,442.58 ส่งชำระ 5-167-162	60,300.42	28.38	ใช้จ่ายเกี่ยวกับการศึกษาของบุตร
4	นายเอนก แก้วประทีป	250,000.00 เดิมกู้ 145,000.00	117,979.41 ส่งชำระ 28-123-91	131,509.14	23.84	การศึกษาบุตร



ที่	ชื่อ - นามสกุล	ยอดกู้	หนี้เดิม	ได้รับเงิน	เงินเหลือ %	หมายเหตุ
5	นางอุทัยวรรณ สุตทองมล	260,000.00 เดิมกู้ 197,000.00	189,298.93 ส่งชำระ 4-87-78	70,444.07	26.88	การศึกษาบุตร
6	นางธิดารัตน์ รังเริ่ม	350,000.00 เดิมกู้ 250,000.00	247,574.21 ส่งชำระ 2-152-150	102,133.39	25.24	ชำระหนี้
7	นางนงคราญ ออดทน	390,000.00 เดิมกู้ 370,000.00	367,788.58 ส่งชำระ 1-128-128	22,211.42	32.78	ใช้จ่ายในครอบครัว
8	นางยุวารีณี วันชูเสริม	250,000.00 เดิมกู้ 150,000.00	139,646.19 ส่งชำระ 5-65-56	109,894.27	-28.27	ใช้จ่ายในครอบครัว

มติที่ประชุมคณะกรรมการเงินกู้ อนุมัติตามเสนอทุกราย เว้นแต่ราย น.ส.ธิดารัตน์ รังเริ่ม และ นางนงคราญ ออดทน อนุมัติให้จ่ายเงินได้เมื่อส่งชำระครบ 3 งวดเดือน

### 3.3.13 เรื่อง รับทราบผลการพิจารณาจ่ายเงินกู้สวัสดิการพิเศษโครงการรวมหนี้ปันสุข

#### 3.3.13.1 เรื่อง รับทราบผลการพิจารณาจ่ายเงินกู้สวัสดิการพิเศษโครงการรวมหนี้ปันสุข

(กรณีเงินเหลือมากกว่า30%)

ตามที่สหกรณ์ออมทรัพย์ครูสระแก้ว จำกัด ได้ดำเนินการโครงการรวมหนี้ปันสุข ครั้งที่ 1 ซึ่งเป็นกิจกรรมแก้ไขปัญหาหนี้สินครู และบุคลากรทางการศึกษา เพื่อให้สมาชิกมีคุณภาพชีวิตที่ดีขึ้น สร้างความมั่นคงเข้มแข็งให้เป็นที่เชื่อมั่นของสมาชิกตามอุดมการณ์ของสหกรณ์ ตลอดจนเป็นการสนองนโยบายของรัฐบาล และปฏิบัติตามระเบียบกระทรวงศึกษาธิการ ว่าด้วย การหักเงินเดือน เงินบำเหน็จบำนาญข้าราชการเพื่อชำระหนี้เงินกู้ให้แก่สวัสดิการภายในส่วนราชการและสหกรณ์ พ.ศ.2551 นั้น

ตามแผนงานการดำเนินการของโครงการรวมหนี้ปันสุข ครั้งที่ 1 กลุ่มเป้าหมายที่สหกรณ์ต้องการแก้ไขปัญหาภาระหนี้สิน คือ สมาชิกที่มีเงินได้รายเดือนคงเหลือไม่ถึง 30% ที่เป็นข้าราชการบำนาญและราชการประจำ โดยเป็นการแก้ปัญหาหนี้ภายในสหกรณ์ให้แก่สมาชิก และเมื่อสมาชิกดังกล่าวได้ดำเนินการตามโครงการเรียบร้อยแล้วมีสิทธิ์กู้เงินสวัสดิการพิเศษโครงการรวมหนี้ปันสุข เพื่อสำหรับใช้จ่ายตามความจำเป็นในการดำรงชีพและพัฒนาคุณภาพชีวิตให้ดีขึ้น

โดยสมาชิกที่ดำเนินการตามโครงการรวมหนี้ปันสุข ครั้งที่ 1 ประจำเดือน กรกฎาคม - ตุลาคม 2567 มีจำนวน 491 ราย และสามารถกู้เงินกู้สวัสดิการพิเศษโครงการรวมหนี้ปันสุขได้ตามหลักเกณฑ์ของ

โครงการฯ คือ เมื่อกู้แล้วต้องมีเงินได้รายเดือนคงเหลือไม่น้อยกว่า 30% และชำระหนี้หมดภายในอายุ 75 ปี ซึ่งมีจำนวน 318 ราย เป็นวงเงินทั้งสิ้นประมาณ 85,000,000.00 บาท

ทั้งนี้ การกำหนดงวดชำระหนี้สมาชิกผู้กู้ตามระเบียบ ว่าด้วยการให้กู้สวัสดิการพิเศษโครงการรวมหนี้ปันสุข ตามคำแนะนำกรมส่งเสริมสหกรณ์ เกี่ยวกับการกำหนดงวดชำระหนี้เงินกู้สหกรณ์ออมทรัพย์และเครดิตยูเนียน ตามหนังสือ ที่ สก 0010/964 ลงวันที่ 2 สิงหาคม 2567 กำหนดให้ส่งชำระไม่เกิน 120 งวด และในกรณีใช้บุคคลค้ำประกันร่วมกับหลักทรัพย์ หรือหลักทรัพย์เป็นประกันอย่างเดียวสามารถขยายงวดชำระหนี้เพิ่มเป็นสองเท่า คือไม่เกิน 240 งวด

สำหรับหลักเกณฑ์การส่งชำระหนี้เงินกู้สวัสดิการพิเศษโครงการรวมหนี้ปันสุข เพื่อป้องกันมิให้ผู้กู้มีภาระหนี้เกินหลักประกัน (การทำประกันชีวิต) สหกรณ์จึงกำหนดให้ผู้กู้ตามระเบียบนี้ส่งชำระไม่เกินอายุครบ 75 ปี และ/หรือมีเงินสวัสดิการเพียงพอต่อการชำระหนี้เมื่ออายุครบ 85 ปี

การให้กู้เงินกู้สวัสดิการพิเศษโครงการรวมหนี้ปันสุข เพื่อมิให้เกิดปัญหาการชำระหนี้หลังจากที่สมาชิกได้รวมหนี้ปันสุขแล้ว การให้กู้ควรคำนึงความสามารถในการชำระหนี้ของผู้กู้ เพื่อมิให้เกิดปัญหาเงินเดือนคงเหลือไม่เป็นไปตามระเบียบ

ประจำเดือน พฤศจิกายน พ.ศ 2567 มีสมาชิกที่มีความประสงค์ขอกู้เงินสวัสดิการพิเศษโครงการรวมหนี้ปันสุข นำเสนอที่ประชุมคณะกรรมการเงินกู้เพื่อพิจารณามีจำนวนทั้งสิ้น 12 ราย โดยเป็นกรณีที่มีเงินได้รายเดือนคงเหลือหลังจากกู้แล้วไม่น้อยกว่า 30% ดังรายละเอียด

จำนวน (ราย)	ยอดกู้ (บาท)	ยอดชำระ (บาท)	ยอดจ่าย (บาท)
12	2,830,000.00	14,371.01	2,815,628.99

มติที่ประชุมคณะกรรมการเงินกู้ อนุมัติตามเสนอทุกราย

**3.3.13.2 เรื่อง รับทราบผลการพิจารณาจ่ายเงินกู้สวัสดิการพิเศษโครงการรวมหนี้ปันสุข (กรณีเงินเหลือไม่ถึง 30 %)**

ประจำเดือน พฤศจิกายน พ.ศ 2567 มีสมาชิกที่มีความประสงค์ขอกู้เงินสวัสดิการพิเศษโครงการรวมหนี้ปันสุข (กรณีเงินเหลือไม่ถึง 30 %) จำนวน 1 ราย ดังรายละเอียด

ที่	ชื่อ - นามสกุล	หนี้ปันสุข		ดอกเบี้ย	หมายเหตุ
		ยอดกู้	หนี้คงเหลือ		
1	นางกาญจนา ดวงจรัส อายุ 70 ปี 10 เดือน	2,725,000.00 ส่งชำระ 3-360	2,717,517.33	7,400.00	29.96 %

**ข้อมูลเพิ่ม** หลักเกณฑ์การกู้ตามโครงการ ฯ 2.2 สมาชิกที่มีเงินคงเหลือไม่ถึง 30 % กู้ได้เท่ากับจำนวน  
ต้นเงินที่ส่งชำระคืนแล้วของโครงการรวมหนี้ปันสุข และต้องยินยอมให้สหกรณ์หักเงินจากบัญชีธนาคารกรุงไทย  
จำกัด เท่านั้น (ยื่นคำขอกู้ได้เมื่อชำระหนี้โครงการรวมหนี้ปันสุขมาแล้วไม่น้อยกว่า 3 งวด)

**มติที่ประชุมคณะกรรมการเงินกู้** อนุมัติ

**3.3.14 เรื่อง รับทราบผลการพิจารณาเปลี่ยนคำประกันเงินกู้**

ด้วยมีสมาชิกยื่นคำขอเปลี่ยนผู้ค้ำประกันเงินกู้ประจำเดือน ตุลาคม พ.ศ. 2567

จำนวน 11 ราย

**ข้อเสนอ** ตามระเบียบสหกรณ์ฯ ว่าด้วยการให้เงินกู้สามัญแก่สมาชิก พ.ศ. 2565 ความว่า  
เพื่อความมั่นคงในการให้กู้เงินสามัญ คณะกรรมการดำเนินการ หรือคณะอนุกรรมการเงินกู้มีอำนาจ  
วินิจฉัยเรียกให้ผู้ค้ำประกันมากกว่าคนหนึ่งก็ได้

เมื่อผู้ค้ำประกันคนใดตาย หรือลาออกจากสหกรณ์ ไม่ว่าจะเหตุใด ๆ หรือมีเหตุที่คณะกรรมการ  
ดำเนินการหรือคณะอนุกรรมการเงินกู้เห็นสมควรเข้าเป็นผู้ค้ำประกันแทนคนเดิมให้เสร็จภายในระยะเวลาที่  
คณะกรรมการดำเนินการ หรือคณะอนุกรรมการเงินกู้กำหนด

การให้สมาชิกผู้ค้ำประกันออกจากสหกรณ์ ไม่ว่าจะเหตุใด ๆ ไม่เป็นเหตุให้ผู้นั้น หลุดพ้นจากการค้ำ  
ประกันจนกว่าผู้กู้ได้จัดให้มีสมาชิกอื่น ซึ่งคณะกรรมการดำเนินการหรือคณะอนุกรรมการเงินกู้เห็นสมควรเข้าเป็นผู้  
ค้ำประกันแทน

อนึ่ง ภายหลังจากทำหนังสือค้ำประกันแล้ว ถ้าสมาชิกผู้ค้ำประกันได้เป็นคู่สมรสของผู้กู้ ผู้กู้จะต้องจัด  
ให้มีสมาชิกอื่นซึ่งคณะกรรมการดำเนินการ หรือคณะอนุกรรมการเงินกู้เห็นสมควรเป็นผู้ค้ำประกันเงินกู้ในส่วนที่  
เกินกว่าค่าหุ้นของผู้กู้โดยเร็วด้วย ฝ่ายจัดการได้ตรวจสอบวงเงินค้ำประกันให้เป็นไปตามระเบียบและมติ  
คณะกรรมการ แล้วเห็นควรอนุมัติทุกราย

**มติที่ประชุมคณะกรรมการเงินกู้** อนุมัติตามระเบียบ

( รายละเอียดแนบท้ายภาคผนวกหน้า 35 - 108 )

**เสนอที่ประชุม** เพื่อโปรดพิจารณา

**ที่ประชุม** รับทราบ

### 3.4 เรื่อง รับทราบมติคณะกรรมการศึกษาและประชาสัมพันธ์

#### 3.4.1 เรื่อง รับทราบผลการพิจารณาสรุปผลการจัดกิจกรรมพัฒนาองค์กร ประจำปีบัญชี 2567

ตามที่คณะกรรมการดำเนินการ ชุดที่ 31 ในการประชุมครั้งที่ 10 / 2567 วันที่ 26 สิงหาคม พ.ศ. 2567 ที่ประชุมมีมติกำหนดการศึกษาดูงานและกิจกรรมพัฒนาองค์กร(OD) ประจำปีบัญชี 2567 ในระหว่างวันที่ 18 – 20 ตุลาคม พ.ศ. 2567 โดยศึกษาดูงานที่ ชุมนุมสหกรณ์ออมทรัพย์แห่งประเทศไทย จำกัด และจัดกิจกรรมโอดี ที่จังหวัดสมุทรสงคราม จำกัด นั้น สรุปผลการดำเนินกิจกรรม ดังรายละเอียดต่อไปนี้

**มติที่ประชุมคณะกรรมการศึกษาและประชาสัมพันธ์** นำเสนอคณะกรรมการดำเนินการ พิจารณาในวาระจัดทำร่างงบประมาณ

เสนอที่ประชุม เพื่อโปรดทราบ  
ที่ประชุม รับทราบ

#### 3.4.2 เรื่อง รับทราบผลการพิจารณาการจัดทำสวัสดิการให้แก่สมาชิก

เพื่อเป็นการดูแลสมาชิกสหกรณ์และเพื่อความมั่นคงของสหกรณ์ ทั้งนี้ เป็นไปตามมาตรา 46 (2) แห่งพระราชบัญญัติสหกรณ์ พ.ศ.2542 และตามข้อบังคับของสหกรณ์ออมทรัพย์ครูสระแก้ว จำกัด ข้อ 2 (2) ส่งเสริมการช่วยตนเองและช่วยเหลือซึ่งกันและกันในกลุ่มสมาชิก และ ข้อ 3 (12) ให้สวัสดิการและการสงเคราะห์ตามสมควรแก่สมาชิกและครอบครัว โดยจัดทำเป็นกองทุนสวัสดิการสงเคราะห์ทายาทและสมาชิกผู้ค้าประกัน เพื่อเป็นการสงเคราะห์บรรเทาความเดือนร้อนแก่ทายาทและผู้ค้าประกัน ที่ผู้กู้พ้นสภาพสมาชิกแล้ว และมีภาระหนี้ในฐานะผู้กู้ ไม่ว่าจะประเภทใดๆ ที่ทายาทและผู้ค้าประกันต้องรับผิดชอบหนี้แทน

#### แนวทางในการดำเนินการ

- 1) การจัดทำทุนสวัสดิการสงเคราะห์ช่วยเหลือทายาทและสมาชิกผู้ค้าประกัน
- 2) การทำประกันชีวิตเพื่อลดความเสี่ยงและความมั่นคงของสหกรณ์

#### 1.การจัดทำทุนสวัสดิการสงเคราะห์ช่วยเหลือทายาทและสมาชิกผู้ค้าประกัน

ในกรณีที่สมาชิกกู้เงินใดๆ จากสหกรณ์ และมีผู้ค้าประกันที่เป็นสมาชิกสหกรณ์ เมื่อได้รับการจัดสรรเงินเฉลี่ยคืนประจำปี จะต้องบริจาคเงินเข้ากองทุนสวัสดิการฯ ตามสัดส่วนของภาระหนี้ของตนที่มีอยู่ระหว่างปี วัตถุประสงค์ เพื่อสะสมเงินให้แก่กองทุนสวัสดิการฯ และเป็นหลักประกันเงินกู้ของตนตามความรับผิดชอบในฐานะผู้กู้ (ทดแทนการทำประกันชีวิตในแต่ละปี)

เหตุผลที่ต้องรับบริจาคจากเงินเฉลี่ยคืน เพราะสมาชิกผู้กู้ เมื่อกู้เงินจากสหกรณ์ในปีนั้นๆ จะได้รับการจัดสรร เงินเฉลี่ยคืนตามส่วนธุรกิจที่ทำไว้กับสหกรณ์ในระหว่างปี ตามมติที่ประชุมใหญ่สามัญประจำปี ซึ่งผู้กู้เท่านั้นที่จะได้รับเงินเฉลี่ยคืน ผู้กู้จะต้องเป็นผู้รับผิดชอบในภาระหนี้ผูกพันอันเกิดจากการกู้เงินของตน ( โดยการกู้เงิน ณ ปัจจุบัน ต้องทำประกันตามวงเงินที่กู้ )

การหักจากเงินเฉลี่ยคืน จะไม่ได้มีผลกระทบกับสมาชิกรายอื่นๆที่ไม่มีภาระหนี้กับสหกรณ์ หรือผู้กู้ที่กู้เงินของตนเอง

การจัดทำประกันชีวิตในแต่ละปี สหกรณ์จะต้องหามาตรการต่างๆ ในการบรรเทาความเดือนร้อนให้แก่ผู้กู้ในช่วงที่มีการเก็บเบี้ยประกันประจำปี ในทุก ๆ ปี ดังนี้

1. จัดสวัสดิการเงินกู้เพื่อชำระเบี้ยประกันประจำปี
  - = สมาชิกมีภาระหนี้ที่จะต้องถูกหักจากเงินปันผลประจำปี
2. จัดมาตรการงดส่งต้นเงินกู้ ช่วงระหว่างการเก็บเบี้ยประกันประจำปี
  - = งดชำระถูกขยายออกไปตามจำนวนงวดที่ของดส่งในทุกๆปี ระยะเวลาในการชำระหนี้เพิ่มขึ้น ภาระหนี้หมดช้าลง สมาชิกเสียดอกเบี้ยเงินกู้เพิ่มขึ้น
  - = สภาพคล่องของสหกรณ์ลดลง เนื่องจากยอดรับชำระหนี้จากสมาชิกลดลงในระหว่างการให้ดส่งต้น
3. จัดมาตรการงดส่งค่าหุ้นระหว่างการเก็บเบี้ยประกันประจำปี
  - = สภาพคล่องของสหกรณ์ลดลง ทุนลดลง
4. จัดมาตรการนำสวัสดิการทุนเพื่อความมั่นคงฯ มาลดการทำประกันชีวิต
  - = ทายาทสมาชิกไม่ได้รับสวัสดิการฯ เนื่องจากต้องนำไปชำระหนี้

มาตรการต่าง ๆ ที่สหกรณ์ฯ จัดทำให้สมาชิกในระหว่างที่มีการเก็บเงินประกันชีวิตประจำปีให้แก่บริษัทประกัน ก่อให้เกิดความเสี่ยงต่อสมาชิกและสหกรณ์ฯ ทั้งในปัจจุบันและอนาคต

การจัดทำทุนสวัสดิการสงเคราะห์เพื่อช่วยเหลือสมาชิกสหกรณ์ จึงเป็นอีกวิธีที่จะช่วยลดภาระค่าใช้จ่ายในเรื่องการจัดทำประกันชีวิตในแต่ละปีของสมาชิก และช่วยทำให้สหกรณ์มีความมั่นคงอย่างยั่งยืนตามหลักการของสหกรณ์ คือ ส่งเสริมการช่วยตนเองและช่วยเหลือซึ่งกันและกันในหมู่สมาชิก

และหากดำเนินการจัดทำกองทุนสวัสดิการเพื่อช่วยเหลือสมาชิกสหกรณ์นี้ การหักเงินเฉลี่ยคืน 2% ของเงินกู้สามัญ เข้ากองทุนสวัสดิการเพื่อชำระค่าเบี้ยประกันกลุ่มและค่าปลงศพ **เป็นอันยกเลิก** (เนื่องจากไม่ต้องทำประกันชีวิตในส่วนของเงินกู้สามัญ) ทั้งนี้ เพื่อมิให้เป็นภาระหักซ้ำซ้อนและเป็นการลดภาระแก่สมาชิกในการถูกหักเงินเฉลี่ยคืนเข้ากองทุนสวัสดิการเพื่อชำระค่าเบี้ยประกันกลุ่มและค่าปลงศพ

และสมาชิกไม่ต้องทำประกันชีวิตในแต่ละปี มาตรการต่าง ๆ ในการบรรเทาความเดือนร้อนตาม ข้อ 1 - ข้อ 4 ก็จะไม่ มี ปัญหาที่เกิดจากมาตรการดังกล่าวก็จะไม่เกิดขึ้นกับสมาชิกและสหกรณ์

เพื่อเป็นการเตรียมการจัดทำทุนสวัสดิการสงเคราะห์เพื่อช่วยเหลือสมาชิกสหกรณ์ จึงเสนอจัดทำร่างระเบียบว่าด้วย ทุนสวัสดิการสงเคราะห์สมาชิกและเสริมสร้างความมั่นคงของสหกรณ์

**มติที่ประชุมคณะกรรมการศึกษาและประชาสัมพันธ์** รับทราบ ให้คณะกรรมการศึกษาฯ ทุกท่านศึกษารายละเอียด เพื่อพิจารณาในการประชุมคณะกรรมการดำเนินการ ในเดือน พฤศจิกายน 2567

เสนอที่ประชุม เพื่อโปรดทราบ

ที่ประชุม รับทราบ

## 3.5 เรื่อง รับทราบมติที่ประชุมคณะกรรมการอำนวยการ

## 3.5.1 เรื่อง รับทราบสถานภาพสหกรณ์ฯ ประจำเดือน ตุลาคม 2567

สมาชิก เข้า - ออก	สมาชิกสามัญ	สมาชิกสมทบ	รวมทั้งสิ้น
สมาชิกยกมา ณ 31 กันยายน 2567	7,025	231	7,256
สมาชิกเข้าใหม่	42	0	42
สมาชิกโอนมา	0	0	0
สมาชิกลาออก	2	0	2
สมาชิกโอนไป	2	0	2
สมาชิกปลด	0	0	0
สมาชิกเสียชีวิต	1	0	1
สมาชิกคงเหลือ ณ 31 ตุลาคม 2567	7,062	231	7,293

## 2. การให้เงินกู้แก่สมาชิก

เงินกู้	คงเหลือยกมา	กู้เพิ่ม	รับชำระ	คงเหลือยกไป
1.เงินกู้สามัญ (สป)	9,725,043,762.73	456,064,540.39	519,471,639.33	9,661,636,663.79
2.เงินกู้โครงการแก้ไขปัญหาน้ำดื่มแก่สมาชิก (สก)	27,712,490.41	2,698,851.12	2,865,789.51	27,545,552.02
3.เงินกู้ฉุกเฉิน (ฉฉ)	20,820,810.49	4,969,948.07	2,664,701.54	23,126,057.02
4.เงินกู้สวัสดิการเพื่อความมั่นคงฯ (สส)	841,800,000.00	6,751,006.68	6,751,979.00	841,799,027.68
5.เงินกู้สวัสดิการประกันชีวิตกลุ่ม (ปฉ)	2,690,532.00	-	11,388.00	2,679,144.00
6.เงินกู้เพื่อช่วยเหลือผู้ค้าประกัน (ขค)	6,112,597.85	-	28,252.74	6,084,345.11
7.เงินกู้สวัสดิการเพื่อชำระหนี้บัตรเครดิต (บค)	6,801,769.68	-	166,600.00	6,635,169.68
8.เงินกู้โครงการสามัญพิเศษ (ลดส่งเงินต้น) (คส,คต)	21,300,000.00	-	1,300,000.00	20,000,000.00
9.เงินกู้สวัสดิการโครงการอาชีพเสริม (อช)	5,406,375.72	-	261,656.20	5,144,719.52
10.เงินกู้สวัสดิการ เอทีเอ็ม ดำรงชีพ (สด)	79,108,397.30	1,497,747.89	2,346,961.64	78,259,183.55
11.เงินกู้วิสาหกิจ (วน)	419,830,705.48	45,335,121.66	32,666,593.91	432,499,233.23
12.เงินกู้สวัสดิการ ช.พ.ค. (ชร)	1,250,000.00	42,500.00	87,500.00	1,205,000.00
13.เงินกู้เพื่อแก้ไขหนี้ในระบบ (ปน)	150,000.00	-	-	150,000.00
14. เงินกู้โครงการรวมหนี้ปันสุข (รป)	1,686,750,322.05	92,194,747.57	5,097,460.99	1,773,847,608.63
15. เงินกู้สวัสดิการพิเศษโครงการรวมหนี้ปันสุข (สร)	10,795,000.00	5,790,000.00	79,403.89	16,505,596.11
รวม	12,855,572,763.71	615,344,463.38	573,799,926.75	12,897,117,300.34

## 3. รายงานการฝากเงินออมทรัพย์

ประเภทบัญชี	ยอดยกมา	ยอดถอน ระหว่างเดือน	ยอดฝาก ระหว่างเดือน	ยอดคงเหลือ ปลายเดือน	จำนวน บัญชี
1.เงินฝากออมทรัพย์	153,100,119.21	9,542,421.57	15,960,993.13	159,518,690.77	1072
2.เงินฝากออมทรัพย์ (เงินประกันพนักงาน)	534,888.94	0.00	0.00	534,888.94	19
3.เงินฝากออมทรัพย์พิเศษ	1,688,488,352.83	31,724,425.92	56,986,991.91	1,713,750,918.82	1,993
4.เงินฝากออมทรัพย์ ATM	29,602,081.81	1,923,218.59	1,993,139.01	29,672,002.23	1,628
5.เงินฝากออมทรัพย์พิเศษ (เงินออมโรงเรียน)	17,736,046.78	264,755.00	756,864.24	18,228,156.02	61
6.เงินฝากออมทรัพย์พิเศษ (สมาชิกสมทบ)	268,625,816.24	1,698,300.00	6,521,747.52	273,449,263.76	216
7.เงินฝากออมทรัพย์ (นิติบุคคล)	2,956,221.27	233,104.00	469,880.00	3,192,997.27	17
8.เงินฝากออมทรัพย์พิเศษ (นิติบุคคล)	24,256,473.11	20,020.00	190,008.00	24,426,461.11	41
9.เงินฝากออมทรัพย์สหกรณ์อื่น (ประเภทที่ 3)	315,813,464.34	813,464.34	840,500.33	315,840,500.33	3
10.เงินฝากออมทรัพย์พิเศษ (เงินฝากสหกรณ์อื่น)	81,053,033.08	43,033.08	171,519.34	81,181,519.34	2
11.เงินฝากออมทรัพย์ดำรงชีพ	469,475,470.00	579,849.28	10,002,999.28	478,898,620.00	2,652
12.เงินฝากออมทรัพย์ (โครงการอาชีพเสริม)	149,386.64	195,049.51	177,591.68	131,928.81	106
<b>รวมทั้งสิ้น</b>	<b>3,051,791,354.25</b>	<b>47,037,641.29</b>	<b>94,072,234.44</b>	<b>3,098,825,947.40</b>	<b>7,810</b>

4. รายงาน งบทดลอง และงบแสดงฐานะการเงิน งบกำไรขาดทุน รายละเอียดการใช้จ่ายงบประมาณประจำปี  
ผลการดำเนินงานระหว่างปี และอัตราส่วนผลตอบแทนการลงทุน ณ วันที่ 31 ตุลาคม 2567

( รายละเอียดตามเอกสารภาคผนวก หน้า 109 – 207 )

ที่ประชุมคณะกรรมการอำนวยการ รับทราบ นำเสนอคณะกรรมการดำเนินการเพื่อทราบ

เสนอที่ประชุม เพื่อโปรดทราบ

ที่ประชุม รับทราบ

## 3.5.2 เรื่อง รับทราบโครงการสวัสดิการเพื่อความมั่นคง

ตามที่สหกรณ์ออมทรัพย์ครูสระแก้ว จำกัด ได้จ่ายเงินกู้โครงการสวัสดิการ  
เพื่อความมั่นคงใน วันที่ 11 มีนาคม 2556 , วันที่ 14 มีนาคม 2556 และวันที่ 28 ตุลาคม 2556  
จำนวน 3,489 ราย เป็นเงินทั้งสิ้น 1,046,700,000.00 บาท นั้น ฝ่ายจัดการได้ประมาณการวิเคราะห์  
ส่วนต่างเพื่อจัดสรรเข้าทุนสวัสดิการเพื่อความมั่นคง ประจำเดือน ตุลาคม 2567

( รายละเอียดตามเอกสารภาคผนวก หน้า 208 – 216 )

ที่ประชุมคณะกรรมการอำนวยการ รับทราบ นำเสนอคณะกรรมการดำเนินการเพื่อทราบ

เสนอที่ประชุม เพื่อโปรดทราบ

ที่ประชุม รับทราบ

### 3.5.3 เรื่อง รัับทราบการจัดทำแบบรายงานนำส่งนายทะเบียนและหน่วยงานที่เกี่ยวข้อง

เพื่อปฏิบัติให้เป็นไปตามคำแนะนำของผู้สอบบัญชีสหกรณ์ การจัดทำแบบรายงานนำส่งนายทะเบียนสหกรณ์หรือหน่วยงานที่เกี่ยวข้อง ฝ่ายจัดการได้จัดทำแบบรายงานนำส่งนายทะเบียนสหกรณ์หรือหน่วยงานที่เกี่ยวข้อง ประจำเดือน ตุลาคม 2567

( รายละเอียดตามเอกสารภาคผนวก หน้า 217 – 218 )

#### 3.5.3.1 เรื่อง รัับทราบแบบรายงานการดำรงสินทรัพย์สภาพคล่อง

เพื่อปฏิบัติตามกฎกระทรวงว่าด้วยการดำรงสินทรัพย์สภาพคล่อง พ.ศ. 2550 อาศัยอำนาจตามความในมาตรา 5 มาตรา 48 และมาตรา 105 แห่งพระราชบัญญัติสหกรณ์ พ.ศ. 2542 รัฐมนตรีว่าการกระทรวงเกษตรและสหกรณ์ออกกฎกระทรวงไว้ ดังต่อไปนี้

ข้อ 2 สหกรณ์ต้องดำรงสินทรัพย์สภาพคล่องตามที่กำหนดใน ข้อ 3 หรือ ข้อ 4 แล้วแต่กรณีเฉลี่ยรายเดือนไม่ต่ำกว่าอัตราที่รัฐมนตรีประกาศกำหนด ซึ่ง**ต้องกำหนดไม่ต่ำกว่า ร้อยละหนึ่งและไม่เกินร้อยละยี่สิบของยอดเงินฝากทั้งหมด**

จำนวนสินทรัพย์สภาพคล่องที่ต้องดำรงตามวรรคหนึ่ง ให้คำนวณโดย นำส่วนเฉลี่ยรายเดือนของยอดสินทรัพย์สภาพคล่องในทุกสิ้นวันหารด้วยส่วนเฉลี่ยรายเดือนของยอดเงินฝากในทุกสิ้นวัน ทั้งนี้ ให้นับวันหยุดทำการรวมคำนวณเข้าด้วย

ข้อ 3 สินทรัพย์สภาพคล่องที่สหกรณ์ซึ่งมิใช่ชุมนุมสหกรณ์ต้องดำรงไว้ตาม ข้อ 2 มีดังต่อไปนี้

- (1) เงินสด
- (2) เงินฝากที่ชุมนุมสหกรณ์หรือธนาคาร
- (3) บัตรเงินฝากที่ออกโดยธนาคารซึ่งมีระยะเวลาการฝากเงินไม่เกินหนึ่งปี
- (4) หลักทรัพย์ของรัฐบาลหรือของรัฐวิสาหกิจที่กระทรวงการคลังค้ำประกัน
- (5) พันธบัตรของธนาคารแห่งประเทศไทย
- (6) ตั๋วสัญญาใช้เงินที่ออกโดยชุมนุมสหกรณ์ซึ่งมีระยะเวลาคงเหลือก่อนวันถึงกำหนดใช้เงินไม่เกินหนึ่งปี
- (7) ตั๋วสัญญาใช้เงินที่ออกโดยบริษัทเงินทุนหรือบริษัทเครดิตฟองซิเอร์ ซึ่งมีระยะเวลาคงเหลือก่อนวันถึงกำหนดใช้เงินไม่เกินหนึ่งปี และกองทุนเพื่อการฟื้นฟูและพัฒนาระบบสถาบันการเงิน ประกันการใช้เงิน
- (8) ตั๋วแลกเงินซึ่งธนาคารรับรอง สลากหลัง หรือรับอ่าวัล หรือตั๋วสัญญาใช้เงิน ซึ่งธนาคารสลักหลังหรือรับอ่าวัล ทั้งนี้ โดยไม่มีข้อกำหนดจำกัดความรับผิดของธนาคาร
- (9) สินทรัพย์อื่นที่รัฐมนตรีประกาศกำหนดสินทรัพย์ตาม (1) ถึง (9) ต้องเป็นสินทรัพย์ที่ปราศจากภาระผูกพัน



ข้อ 5 ให้สหกรณ์รายงานเกี่ยวกับการดำรงสินทรัพย์สภาพคล่องในแต่ละเดือนต่อนายทะเบียนสหกรณ์ตามแบบและรายการที่นายทะเบียนสหกรณ์กำหนด ภายในสิบห้าวันนับแต่วันสุดท้ายของเดือน

ข้อ 6 ในกรณีที่นายทะเบียนสหกรณ์เห็นว่าสหกรณ์ใดไม่ดำรงสินทรัพย์สภาพคล่องหรือดำรงสินทรัพย์สภาพคล่องไม่ได้ตามอัตราที่กำหนดหรือไม่รายงานเกี่ยวกับการดำรงสินทรัพย์สภาพคล่องให้นายทะเบียนสหกรณ์มีอำนาจออกคำสั่งเป็นหนังสือให้คณะกรรมการดำเนินการสหกรณ์แก้ไขข้อบกพร่องหรือดำเนินการตามที่เห็นสมควร โดยจะกำหนดวิธีการหรือระยะเวลาไว้ด้วยก็ได้

ประจำเดือน ตุลาคม 2567 สหกรณ์ออมทรัพย์ครูสระแก้ว จำกัด ได้ดำรงสินทรัพย์สภาพคล่องร้อยละ 2.03 ของเงินรับฝากทั้งหมด

( รายละเอียดตามเอกสารภาคผนวก หน้า 219 – 220 )

ที่ประชุมคณะกรรมการอำนวยการ รับทราบ นำเสนอคณะกรรมการดำเนินการเพื่อทราบ

เสนอที่ประชุม เพื่อโปรดทราบ

ที่ประชุม รับทราบ

### 3.5.3.2 เรื่อง รับทราบการจัดเก็บและรายงานข้อมูลทางการเงิน

เพื่อปฏิบัติตามประกาศนายทะเบียนสหกรณ์ เรื่องการจัดเก็บและรายงานข้อมูลทางการเงินของสหกรณ์ออมทรัพย์และสหกรณ์เครดิตยูเนียน พ.ศ. 2564 ซึ่งสหกรณ์ขนาดใหญ่ (สหกรณ์ประเภทสหกรณ์ออมทรัพย์หรือสหกรณ์เครดิตยูเนียน ซึ่งมีขนาดสินทรัพย์ตั้งแต่ 5,000 ล้านบาทขึ้นไป) ต้องดำเนินการดังรายละเอียด

ข้อ 5 ให้สหกรณ์และชุมนุมสหกรณ์จัดเก็บและรายงานข้อมูลทางการเงินตามแบบ รายงานแนบท้ายประกาศและระยะเวลาที่กำหนด ดังต่อไปนี้

- |  |            |
|--|------------|
| (1) งบแสดงฐานะทางการเงิน                             | รายปี      |
| (2) งบกำไรขาดทุน                                     | รายปี      |
| (3) งบทดลอง  | รายเดือน   |
| (4) การลงทุนในหลักทรัพย์                             | รายเดือน   |
| (5) ลูกหนี้เงินให้กู้ยืมและการฝากเงิน                |            |
| (5.1) ข้อกำหนดและเงื่อนไขการให้เงินกู้ยืม            | รายหกเดือน |
| (5.2) ลูกหนี้เงินให้กู้ยืมและการฝากเงิน (สถาบัน)     | รายเดือน   |
| (5.3) ลูกหนี้เงินให้กู้ยืมรายใหญ่ (รายบุคคล)         | รายเดือน   |
| (6) เจ้าหนี้เงินกู้และผู้ฝากเงิน                     |            |
| (6.1) การรับฝากเงินและการออกตั๋วสัญญาใช้เงิน         | รายหกเดือน |
| (6.2) เจ้าหนี้เงินกู้และผู้ฝากเงิน (สถาบัน)          | รายเดือน   |
| (6.3) เจ้าหนี้เงินกู้และผู้ฝากเงินรายใหญ่ (รายบุคคล) | รายเดือน   |

- (7) การดำรงสินทรัพย์สภาพคล่อง                      รายเดือน
- (8) ฐานะสภาพคล่องสุทธิ                                      รายเดือน
- (9) รายงานการก่อหนี้    รายเดือน
- (10) การจัดชั้นสินทรัพย์และการกันเงินสำรอง              รายปี
- (11) รายงานการสอบทานหนี้
  - (11.1) แผนการสอบทานหนี้                                      รายปี
  - (11.2) ผลการสอบทานหนี้    รายปี
- (12) การดำรงเงินกองทุน                                      รายเดือน
- (13) แบบรายงานคุณภาพลูกหนี้เงินให้กู้ยืม              รายเดือน
- (14) การจัดสรรกำไรสุทธิประจำปี                              รายปี

ข้อ 6 การรายงานข้อมูลตามข้อ 5 กำหนดให้สหกรณ์และชุมนุมสหกรณ์รายงานข้อมูล ดังนี้

- (1) ชุมชนสหกรณ์ให้รายงานข้อมูลตามข้อ 5 (1) (2) (3) (4) (5.2) และ (6) - (14)
- (2) สหกรณ์ขนาดใหญ่ให้รายงานข้อมูลตามข้อ 5 (1) - (11) และ (13) (14) ( 3 )
- (3) สหกรณ์ขนาดเล็กให้รายงานข้อมูลตามข้อ 5 ( 1 ) - (10 ) และ (13 ) (14 )

ข้อ 7 ให้สหกรณ์และชุมนุมสหกรณ์จัดเก็บและรายงานข้อมูลทางการเงินตามข้อ 5 ประกอบ ข้อ 6 ต่อนายทะเบียนสหกรณ์ภายในระยะเวลา ดังต่อไปนี้

- (1) รายงานตามข้อ 5 (3) (4) (5.2) (5.3) (6.2) (6.3) (7) (8) (9) (12) (13) ให้จัดส่งภายใน ยี่สิบห้าวันนับแต่วันสิ้นเดือนของทุกเดือน
- (2) รายงานตามข้อ 5 (5.1) และ (6.1) ให้จัดส่งภายในยี่สิบห้าวันนับแต่วันสิ้นเดือน มีนาคม และเดือนกันยายน
- (3) รายงานตามข้อ 5 (1) (2) (10) และ (14) ให้จัดส่งภายในสามสิบวันนับแต่วันที่ มีการประชุมใหญ่
- (4) รายงานตามข้อ 5 (11) ให้จัดส่งภายในเก้าสิบวันนับแต่วันสิ้นปีทางบัญชี

ข้อ 8 การจัดเก็บและรายงานข้อมูลทางการเงินตามประกาศนี้ ให้สหกรณ์และชุมนุมสหกรณ์ ดำเนินการนำเข้าข้อมูลผ่านระบบเชื่อมต่อข้อมูลกับระบบงานของสหกรณ์แบบ API หรือจัดทำรายงานในรูปแบบ อีเล็กทรอนิกส์ผ่านเว็บไซต์ <https://fininfo.cpd.go.th> โดยสามารถจัดส่งข้อมูลได้ 2 รูปแบบ ดังต่อไปนี้

- (1) บันทึกข้อมูลด้วยตนเองผ่านเว็บไซต์ หรือ
- (2) นำเข้าไฟล์ Excel Template ผ่านเว็บไซต์

การนำข้อมูลหรือจัดส่งรายงานในรูปแบบอีเล็กทรอนิกส์ตามวรรคหนึ่ง หากข้อมูลไม่ เป็นไป ตามรูปแบบที่กำหนดหรือไม่ผ่านการตรวจสอบจากระบบ ให้ถือว่าสหกรณ์หรือชุมนุมสหกรณ์ มิได้จัดส่งรายงาน

ข้อ 9 ให้สหกรณ์และชุมนุมสหกรณ์เริ่มจัดเก็บและรายงานข้อมูลตั้งแต่วันที่ 1 มกราคม 2565 ประจำเดือน ตุลาคม 2567 สหกรณ์ออมทรัพย์ครูสระแก้ว จำกัด ขอรายงานการจัดเก็บ และรายงานข้อมูลทางการเงิน ดังต่อไปนี้

1. แบบรายงานที่ 3 งบทดลอง
2. แบบรายงานที่ 4 การลงทุนในหลักทรัพย์
3. แบบรายงานที่ 5.1 ข้อกำหนดและเงื่อนไขการให้เงินกู้ยืม (ทุก 6 เดือน / มี.ค. และ ก.ย.)
4. แบบรายงานที่ 5.2 ลูกหนี้เงินให้กู้ยืมและการฝากเงิน (สถาบัน)
5. แบบรายงานที่ 5.3 ลูกหนี้เงินให้กู้ยืมรายใหญ่ (รายบุคคล 30 รายแรก)
6. แบบรายงานที่ 6.1 การรับฝากเงินและการออกตั๋วสัญญาใช้เงิน (ทุก 6 เดือน / มี.ค. และ ก.ย.)
7. แบบรายงานที่ 6.2 เจ้าหนี้เงินกู้และผู้ฝากเงิน (สถาบัน)
8. แบบรายงานที่ 6.3 เจ้าหนี้เงินกู้และผู้ฝากเงินรายใหญ่ (รายบุคคล 30 รายแรก)
9. แบบรายงานที่ 8 ฐานะสภาพคล่องสุทธิ
10. แบบรายงานที่ 13 คุณภาพลูกหนี้เงินให้กู้ยืม

( รายละเอียดตามเอกสารภาคผนวก หน้า 221 – 222 )

**ที่ประชุมคณะกรรมการอำนวยการ** รับทราบ นำเสนอคณะกรรมการดำเนินการเพื่อทราบ

**เสนอที่ประชุม** เพื่อโปรดทราบ

**ที่ประชุม** รับทราบ

### 3.5.3.3 เรื่อง รับทราบการจัดทำแบบรายงานปริมาณธุรกิจ

เพื่อให้คณะกรรมการและผู้ที่เกี่ยวข้องได้ทราบถึงปริมาณธุรกิจของสหกรณ์ เพื่อใช้เป็นข้อมูลในการบริหารกิจการสหกรณ์ ทั้งด้านการให้สินเชื่อเงินกู้ และการรับฝากเงิน

ประจำเดือน พฤศจิกายน 2567 (ข้อมูลเดือน ตุลาคม 2567 ) ฝ่ายจัดการได้

จัดทำแบบรายงานปริมาณธุรกิจ เป็นที่เรียบร้อยแล้ว (รายละเอียดตามเอกสารภาคผนวก หน้า 223 – 224 )

**ที่ประชุมคณะกรรมการอำนวยการ** รับทราบ นำเสนอคณะกรรมการดำเนินการเพื่อทราบ

**เสนอที่ประชุม** เพื่อโปรดทราบ

**ที่ประชุม** รับทราบ

### 3.5.3.4 เรื่อง รับทราบการจัดทำและเปิดเผยรายการย่อแสดงสินทรัพย์และหนี้สิน

เพื่อปฏิบัติตามระเบียบนายทะเบียนสหกรณ์ ว่าด้วยการบัญชีของสหกรณ์ พ.ศ. 2542 และคำสั่งนายทะเบียนสหกรณ์ที่ 14 / 2558 เรื่องมอบอำนาจหน้าที่ให้พนักงานเจ้าหน้าที่ปฏิบัติการแทนนายทะเบียนสหกรณ์กรมตรวจบัญชีสหกรณ์ จึงกำหนดให้สหกรณ์จัดทำภายใน 20 วัน หลังจากวันสิ้นเดือนของทุกเดือน และเปิดเผยรายการย่อแสดงสินทรัพย์และหนี้สินไว้ที่สำนักงานสหกรณ์ รวมทั้งให้เผยแพร่ในเว็บไซต์สหกรณ์ ประจำเดือน ตุลาคม 2567 ฝ่ายจัดการได้ดำเนินการเป็นที่เรียบร้อยแล้ว

( รายละเอียดตามเอกสารภาคผนวก หน้า 225 – 226 )

**ที่ประชุมคณะกรรมการอำนวยการ** รับทราบ นำเสนอคณะกรรมการดำเนินการเพื่อทราบ

**เสนอที่ประชุม** เพื่อโปรดทราบ

**ที่ประชุม** รับทราบ

### 3.6 รับทราบมติคณะกรรมการบริหารความเสี่ยง

#### 3.6.1 เรื่อง รับทราบการจัดทำนโยบายและแนวทางการบริหารจัดการความเสี่ยง ประจำปีบัญชี 2567

ตามที่คณะกรรมการดำเนินการ ชุดที่ 31/2567 ได้มีมติแต่งตั้ง คณะอนุกรรมการบริหารความเสี่ยง ที่ปรึกษา และคณะทำงาน ประจำปีบัญชี 2567 เพื่อให้การบริหารจัดการเกิดประสิทธิภาพ และประสิทธิผล จึงได้ปรับปรุง และทบทวนกระบวนการบริหารจัดการความเสี่ยง และรวบรวมเป็นนโยบายและแนวทางการบริหารจัดการความเสี่ยง ประจำปีบัญชี 2567 เพื่อเป็นแนวทางในการดำเนินการในปีบัญชีต่อไป

(เอกสารแนบท้ายวาระการประชุม ไฟล์พีดีเอฟ )

มติคณะกรรมการบริหารความเสี่ยง รับทราบ เห็นควรนำเสนอคณะกรรมการดำเนินการเพื่อโปรดทราบ

เสนอที่ประชุม	เพื่อโปรดทราบ
ที่ประชุม	รับทราบ



# นโยบายและแนวทาง การบริหารจัดการความเสี่ยง



## ประจำปีบัญชี 2567



# สหกรณ์ออมทรัพย์ครูสระแก้ว จำกัด

## คำนำ

เพื่อปฏิบัติตามกฎกระทรวง การดำเนินงานและการกำกับดูแลสหกรณ์ออมทรัพย์และสหกรณ์เครดิตยูเนียน พ.ศ. 2564 หมวด 2 อำนาจหน้าที่ของคณะกรรมการและคุณสมบัติและลักษณะต้องห้ามของกรรมการและผู้จัดการ ในส่วนของ ข้อ 5 (3) จัดให้มีนโยบายและกระบวนการบริหารความเสี่ยงด้านต่างๆ ของสหกรณ์ โดยอย่างน้อยจะต้องครอบคลุมถึงความเสี่ยงด้านสินเชื่อการลงทุน สภาพคล่อง และปฏิบัติการ รวมทั้งจัดให้มีการทบทวนนโยบายและกระบวนการบริหารความเสี่ยงอย่างสม่ำเสมอ พร้อมทั้งรายงานผลการดำเนินการดังกล่าวให้ที่ประชุมใหญ่ทราบ

ซึ่งสหกรณ์ออมทรัพย์ครูสระแก้ว จำกัด โดยคณะกรรมการดำเนินการ ชุดที่ 31/2566 จึงได้แต่งตั้งคณะอนุกรรมการบริหารความเสี่ยง ที่ปรึกษา และคณะทำงาน ในการดำเนินการเพื่อให้เป็นไปตามกฎกระทรวงในวรรคแรก และได้รวบรวมกระบวนการบริหารความเสี่ยงตามแนวทางการควบคุม เพื่อที่จะได้เผยแพร่และเก็บรักษาไว้เพื่อ ให้มีการทบทวนกระบวนการบริหารความเสี่ยงของคณะกรรมการดำเนินการชุดต่อไป

คณะอนุกรรมการบริหารความเสี่ยง  
สหกรณ์ออมทรัพย์ครูสระแก้ว จำกัด

สารบัญ

	หน้า
คณะอนุกรรมการบริหารความเสี่ยง ที่ปรึกษาและคณะทำงาน	1
ตัวอย่างข้อมูลสถิติเพื่อวิเคราะห์ประเด็นปัจจัยเสี่ยงด้านต่าง ๆ	3
นโยบายและกระบวนการบริหารความเสี่ยง	23
การประเมินความเสี่ยง และแผนบริหารความเสี่ยง (ก่อนกิจกรรมการควบคุม)	25
การประเมินความเสี่ยง และแผนบริหารความเสี่ยง (หลังกิจกรรมการควบคุม)	38
(ร่าง) ระเบียบวาระการประชุม เพื่อเสนอที่ประชุมใหญ่ทราบ	46

**ภาคผนวก**

- กฎกระทรวง
- เกณฑ์ประเมินความเสี่ยง
- คำสั่งแต่งตั้งคณะอนุกรรมการและที่ปรึกษาคณะอนุกรรมการบริหารความเสี่ยง
- คำสั่งแต่งตั้งคณะทำงานและที่ปรึกษาคณะทำงานอนุกรรมการบริหารความเสี่ยง



# คณะอนุกรรมการบริหารความเสี่ยง ชุดที่ 3 / 2567



นายสมพร พิลาสันต์  
ประธานอนุกรรมการ



นายบำรุง คงน้อย  
อนุกรรมการ



นายสมศักดิ์ ศรีสุข  
อนุกรรมการ



นายหงษ์คำ หาบุญมี  
อนุกรรมการ



นางจิรภา ธีระวิทย์  
เลขานุการอนุกรรมการ

# ที่ปรึกษาคณะอนุกรรมการบริหารความเสี่ยง ชุดที่ 3 / 2567



นางทนทวรรณ รอดคง  
ที่ปรึกษาอนุกรรมการ



นายคมกฤษ สมสาร  
ที่ปรึกษาอนุกรรมการ



นายสมชาติ ชวงเป็ย  
ที่ปรึกษาอนุกรรมการ



# ที่ปรึกษาคณะทำงานคณะกรรมการบริหารความเสี่ยง ประจำปีบัญชี 2567



นางรวิวรรณ เจริญสุข  
ที่ปรึกษาคณะทำงาน

# คณะทำงานคณะกรรมการบริหารความเสี่ยง ประจำปีบัญชี 2567



นายบุญชาญ บุญสวัสดิ์  
หัวหน้าคณะทำงาน



นางชวนชื่น น้ำเหนือ  
คณะทำงาน



นางพวงผกา หาญชิน  
คณะทำงาน



นายชนะชัย เมตตา  
คณะทำงาน



นายเอกพันธุ์ ดีคง  
คณะทำงาน



นางสาวจิรปริยา บุญเกิด  
คณะทำงานและเลขานุการ



### 3.7 เรื่อง รับทราบการจ่ายเงินกู้สามัญกรณีอายุตั้งแต่ 50 ปี ขึ้นไป

ในการประชุมคณะกรรมการดำเนินการชุดที่ 30 ครั้งที่ 7 / 2566 วันที่ 26 มิถุนายน พ.ศ. 2566 ที่ประชุมมีมติมอบประธาน หรือคณะกรรมการเงินกู้ หรือคณะกรรมการดำเนินการ พิจารณานอุมัติ กรณีสมาชิกที่มีอายุตั้งแต่ 50 ปีขึ้นไปขอกู้ โดยต้องพิจารณาว่าเมื่อเกษียณ แล้วมีเงินบำนาญพอหักชำระหนี้หรือไม่  
นำเสนอคณะกรรมการดำเนินการเพื่อทราบในการประชุมเดือนถัดไป ประจำเดือน ตุลาคม 2567 ประธานอนุมัติให้สมาชิกที่มีอายุตั้งแต่ 50 ปีขึ้นไปกู้ จำนวน 11 ราย

ลำดับที่	ชื่อ - นามสกุล	ทะเบียน	คำขอลงวันที่	เลขที่สัญญา	ลงวันที่	อายุ(ปี)	ขอกู้(บาท)	หนี้เดิม(บาท)	ดอกเบี้ย	ประกัน	เงินฝาก ค้ำประกัน	เงินเหลือ %	ได้รับเงิน บาท
1	น.ส.ธัญลักษณ์ สุขภิบาล	00009488	2-ต.ค.-67	2818	3-ต.ค.-67	51.11	600,000.00	589,979.65				32.89	10,020.35
2	น.ส.สายทอง สมเชื้อ	00003956	27-ก.ย.-67	2830	4-ต.ค.-67	58.1	3,000,000.00	2,510,852.23	1,229.50	852.00		48.51	487,066.27
3	น.ส.ชุตติกาญจน์ จันทร์คล้าย	00008172	30-ก.ย.-67	2843	7-ต.ค.-67	50.09	600,000.00	552,030.42				52.54	47,969.58
4	น.ส.ธันวารณณ์ กิตติธีรานุรักษ์	00011820	27-ก.ย.-67	2855	8-ต.ค.-67	50.09	1,800,000.00	1,242,388.08	737.7	1,136.00	78,000.00	63.68	477,738.22
5	นางสุวิภาพร เลิศชนะวิบูลย์	00010517	2-ต.ค.-67	2863	9-ต.ค.-67	51.08	600,000.00	584,376.73				58.71	15,623.27
6	นางวันฉา เต๋นดวงเดือน	00016357	7-ต.ค.-67	2872	9-ต.ค.-67	52.04	1,000,000.00	158,452.11	2,604.80		219,300.00	51.66	619,643.09
7	นางนงนุช ตั้งขารี	00004726	4-ต.ค.-67	2883	10-ต.ค.-67	55.05	4,200,000.00	3,439,556.57	925.38	1,290.00		39.74	758,228.05
8	พจอ.ไพรรินทร์ ถกมลประจักษ์	00010019	8-ต.ค.-67	2887	10-ต.ค.-67	50.06	4,100,000.00	3,950,686.99			14,500.00	31.62	134,813.01
9	นางศิริพร วัวลำพอง	00003491	15-ต.ค.-67	2930	17-ต.ค.-67	57.05	4,650,000.00	4,554,225.23				39.40	95,774.77
10	นายพิเชษฐ์ ถาวร	00014963	11-ต.ค.-67	2932	17-ต.ค.-67	50.11	1,680,000.00	1,574,520.51		258.00	21,000.00	31.08	84,221.49
11	สืบทำรวจทวารจิตร ห่อดี	00005519	10-ต.ค.-67	2941	21-ต.ค.-67	59.1	4,000,000.00	2,358,012.50	1489.29	2838	123,900.00	40.14	1,513,760.21
รวม							26,230,000.00	21,515,081.02	6,986.67	6,374.00	456,700.00		4,244,858.31

เสนอที่ประชุม  
ที่ประชุม

เพื่อโปรดทราบ  
รับทราบ

### 3.8 เรื่อง รับทราบการจ่ายเงินสวัสดิการสมาชิกสหกรณ์ฯ

#### 3.8.1 เรื่อง รับทราบการจ่ายเงินค่ารักษาพยาบาลสมาชิก

ตามระเบียบสหกรณ์ฯ ว่าด้วยค่ารักษาพยาบาลสมาชิก พ.ศ. 2554 แก้ไขเพิ่มเติม (ฉบับที่ 2) พ.ศ. 2559 โดยมีผลบังคับใช้ตั้งแต่วันที่ 1 มกราคม พ.ศ. 2560 ข้อ 5 สหกรณ์ฯ จะจ่ายเงินสวัสดิการรักษายาพยาบาลในแต่ละครั้งที่สมาชิกเข้ารับการรักษาพยาบาล เป็นคนไข้ในอัตราคืนละ 300 บาท แต่ทั้งนี้รวมกันแล้วในแต่ละครั้งไม่เกิน 3,000.00 บาท (สามพันบาทถ้วน)

ในเดือน ตุลาคม 2567 สหกรณ์ฯ จ่ายเงินสวัสดิการค่ารักษาพยาบาลให้แก่สมาชิกทั้งสิ้นจำนวน 36 ราย เป็นเงินจำนวนทั้งสิ้น 41,400.00 บาท ( สี่หมื่นหนึ่งพันสี่ร้อยบาทถ้วน ) ดังนี้

ที่	ทะเบียน	ชื่อ- สกุล	สังกัด	ว/ด/ป ที่จ่ายเงิน	จำนวนเงิน	วันที่เข้า-ออก รพ.
1	00010144	น.ส.จินตนา มีพวงผล	โรงเรียนสามัคคีราษฎร์บำรุง	10/4/2567	1,500.00	11-16/09/2567
2	00000058	นางพิมพ์ลา มากมนต์	ข้าราชการบำนาญอำเภอรัฐประเทศ	10/4/2567	900.00	15-18/08/2567
3	00016421	น.ส.พิกุล พิณดอน	โรงเรียนบ้านพระเพลิง	10/4/2567	1,500.00	18-23/09/2567
4	00015634	น.ส.รัตนา ตั้งสิริรัตนวงค์	โรงเรียนบ้านเขาตะกรับพัฒนา	10/4/2567	900.00	19-22/09/2567
5	00000185	นายพนัส จิตละมุน	ข้าราชการบำนาญอำเภอเมืองสระแก้ว	10/4/2567	2,700.00	17-26/09/2567
6	00007454	นางกมลศิริ ชมเชย	โรงเรียนอนุบาลวังน้ำเย็นมิตรภาพที่179	10/4/2567	2,400.00	21/08-21/09/2567
7	00015969	น.ส.เกษราภรณ์ ดอนวิชัย	โรงเรียนบ้านนา(สามัคคีวิทยา)	10/11/2567	2,100.00	6-13/09/2567
8	00012693	นายชูศักดิ์ ชะเอมทอง	โรงเรียนบ้านโนน	10/11/2567	600.00	16-18/09/2567
9	00012693	นายชูศักดิ์ ชะเอมทอง	โรงเรียนบ้านโนน	10/11/2567	900.00	1-4/10/2567
10	00012693	นายชูศักดิ์ ชะเอมทอง	โรงเรียนบ้านโนน	10/11/2567	600.00	5-7/09/2567
11	00001633	นางรัชณี บวรบุญ	ข้าราชการบำนาญอำเภอรัฐประเทศ	10/11/2567	300.00	30/09-1/10/2567
12	00001792	นางสุวรรณา พิมพ์ร้อย	ข้าราชการบำนาญอำเภอรัฐประเทศ	10/11/2567	300.00	30/09-1/10/2567
13	00010533	นายฉัตรชัย พันธุ์ป้อม	โรงเรียนอนุบาลวังน้ำเย็นมิตรภาพที่179	10/11/2567	1,200.00	03-07/10/2567
14	00016507	น.ส.ณัฐธิดา ทองชิง	โรงเรียนบ้านใหม่ไทยพัฒนา	10/11/2567	2,100.00	16-23/09/2567
15	00002336	นางชาลี บุญญา	ข้าราชการบำนาญอำเภอโคกสูง	10/11/2567	2,100.00	9-16/08/2567
16	00015470	นางธัญญาภรณ์ ชมกุล	โรงเรียนสระปทุม	10/11/2567	600.00	26-28/09/2567
17	00015569	น.ส.นพเกล้า ถาวรสารี	โรงเรียนวังไพรวิทยาคม	10/11/2567	600.00	21-23/08/2567
18	00015569	น.ส.นพเกล้า ถาวรสารี	โรงเรียนวังไพรวิทยาคม	10/11/2567	1,200.00	19-23/09/2567
19	00000465	น.ส.สมรภัช คำมี	ข้าราชการบำนาญอำเภอเมืองสระแก้ว	17/10/2567	600.00	22-24/09/2567
20	00001682	นางสุภาภรณ์ บุญชัย	โรงเรียนบ้านโคกสะแบง	17/10/2567	300.00	30/09-01/10/2567
21	00009224	นายชัยนาท เชื้อชาติ	ข้าราชการบำนาญอำเภอรัฐประเทศ	17/10/2567	1,800.00	11-17/09/2567
22	00009224	นายชัยนาท เชื้อชาติ	ข้าราชการบำนาญอำเภอรัฐประเทศ	17/10/2567	300.00	8-9/10/2567
23	00009224	นายชัยนาท เชื้อชาติ	ข้าราชการบำนาญอำเภอรัฐประเทศ	17/10/2567	600.00	24-26/09/2567
24	00002717	นางพิมพ์พา จันทร์โท	ข้าราชการบำนาญอำเภอวังน้ำเย็น	17/10/2567	1,200.00	22-26/09/2567
25	00013486	นายปรีชา พรินทร์	ข้าราชการบำนาญอำเภอวังน้ำเย็น	17/10/2567	600.00	09-11/10/2567
26	00005712	นายศรีไพร จันทร์แก้ว	ลูกจ้างอำเภอวัฒนานคร	17/10/2567	1,500.00	22-27/09/2567
27	00003459	นายบำรุง คงน้อย	บำนาญเทศบาลรัฐประเทศ	17/10/2567	600.00	08-10/10/2567

ที่	ทะเบียน	ชื่อ- สกุล	สังกัด	ว/ด/ป ที่จ่ายเงิน	จำนวนเงิน	วันที่เข้า-ออก รพ.
28	00014510	น.ส.ปวีณา บุญผาย	โรงเรียนบ้านโนนผาสุก	25/10/2567	300.00	13-14/10/2567
29	00009252	นางสมใจ ทางคะพิช	โรงเรียนเทศบาล 1 (หนองกะพ้ออนุสรณ์)	25/10/2567	900.00	10-13/10/2567
30	00007630	นายเสนอ โสภา	ข้าราชการบำนาญอำเภอเมืองสระแก้ว	25/10/2567	900.00	15-18/10/2567
31	00014565	น.ส.พัชรา แก้วเขียว	โรงเรียนบ้านหนองหว้า	25/10/2567	1,200.00	10-14/10/2567
32	00009400	นายอภิชัย เคนสิบสาม	ข้าราชการบำนาญอำเภอเมืองสระแก้ว	25/10/2567	900.00	07-10/10/2567
33	00000645	นายปัญญา ศรีโมรา	ข้าราชการบำนาญอำเภอเมืองสระแก้ว	25/10/2567	3,000.00	11-23/10/2567
34	00001239	น.ส.ลดารัย จินตนาพันธ์	ข้าราชการบำนาญอำเภอวัฒนานคร	25/10/2567	1,500.00	13-20/10/2567
35	00011530	นางพจรินทร์ สนั่นแก้ว	โรงเรียนบ้านชุมทอง	25/10/2567	1,200.00	06-10/10/2567
36	00014682	นางสมใจ แพนลา	โรงเรียนเขาฉกรรจ์วิทยาคม(พนักงาน)	25/10/2567	1,500.00	16-21/10/2567
รวมเป็นเงินทั้งสิ้น					41,400.00	

เสนอที่ประชุม เพื่อโปรดทราบ  
ที่ประชุม รับทราบ

### 3.8.2 เรื่อง รับทราบการจ่ายเงินสวัสดิการสงเคราะห์ศพสมาชิกและครอบครัว

ตามระเบียบสหกรณ์ออมทรัพย์ครูสระแก้ว จำกัด ว่าด้วยสวัสดิการสงเคราะห์ศพสมาชิกและครอบครัว พ.ศ. 2556 แก้ไขเพิ่มเติม (ฉบับที่ 2) พ.ศ. 2559 โดยมีผลบังคับใช้ตั้งแต่วันที่ 1 มกราคม พ.ศ. 2560 เป็นต้นไป

เงินสวัสดิการนี้มีความมุ่งหมายเพื่อเป็นการช่วยเหลือในการบำเพ็ญกุศลศพสมาชิกและครอบครัว ซึ่งสหกรณ์จะจ่ายเงินสวัสดิการสงเคราะห์ศพสมาชิกและครอบครัว ดังนี้

- กรณีที่สมาชิกเสียชีวิต จ่ายเงินทุนสวัสดิการทุนช่วยเหลือสมาชิกเพื่อชำระเบี้ยประกันชีวิตกลุ่มและค่าปลงศพรายละ 100,000 บาท
- กรณีที่ครอบครัวสมาชิกเสียชีวิตจ่ายเงินสวัสดิการสงเคราะห์ศพรายละ 3,000 บาท

หากสมาชิกและครอบครัวเป็นสมาชิกสหกรณ์ให้จ่ายเป็นเงินสวัสดิการสงเคราะห์ศพสมาชิกที่เสียชีวิตเท่านั้น

การยื่นขอรับเงินสวัสดิการสงเคราะห์ศพ ให้ยื่นภายใน 60 วัน นับแต่สมาชิกหรือครอบครัวเสียชีวิต เมื่อพ้นกำหนดนี้แล้วเป็นอันหมดสิทธิ์ในการขอรับเงินสวัสดิการสงเคราะห์ศพ

ในเดือน ตุลาคม 2567 สหกรณ์ฯ จ่ายเงินสวัสดิการสงเคราะห์ศพสมาชิกและครอบครัว จำนวน 5 ราย เป็นเงินจำนวนทั้งสิ้น จำนวน 15,000.00 บาท (หนึ่งหมื่นห้าพันบาทถ้วน) ดังนี้

ที่	ทะเบียน	ชื่อ- สกุล	สังกัดอำเภอ	ชื่อ - สกุล	ความสัมพันธ์	จำนวนเงิน
1	00012190	น.ส.สนิย์ กันหนองฮะ	โรงเรียนวัฒนานคร(ข้าราชการ)	นายทวี กันหนองฮะ	บิดา	3,000.00
2	00011844	นางปาริชาติ ศิลาทะเล	สพม.กาฬสินธุ์	นายสวาท ฤติย์ประเดิม	บิดา	3,000.00
3	00006522	นายบุญเชื้อ เย็นอุดม	ข้าราชการบำนาญอำเภอตาพระยา	น.ส.กริษา เย็นอุดม	บุตร	3,000.00

ที่	ทะเบียน	ชื่อ- สกุล	สังกัดอำเภอ	ชื่อ - สกุล	ความสัมพันธ์	จำนวนเงิน
4	00011502	นายฤชฎา สิงขรรักษ์	โรงเรียนบ้านเขาจาน	นายเสนาะ สิงขรรักษ์	บิดา	3,000.00
5	00015627	นายสุมิตร ทาเหล็ก	โรงเรียนเพียงหลวง๑๗ (บ้านแสง)	นายธงชัย ทาเหล็ก	บิดา	3,000.00
รวมจำนวนเงินทั้งสิ้น						15,000.00

สนอที่ประชุม                   เพื่อโปรดทราบ  
 ที่ประชุม                         รับทราบ

### 3.9 เรื่อง รับทราบสมาชิกขอเปลี่ยนแปลงการส่งค่าหุ้นรายเดือน

(ข้อมูลจากฝ่ายธุรการ ประธานมอบให้ฝ่ายจัดการชี้แจง)

ตามข้อบังคับสหกรณ์ออมทรัพย์ครูสระแก้ว จำกัด ข้อ 6 การถือหุ้น สมาชิกทุกคนต้องชำระค่าหุ้นเป็นรายเดือนตั้งแต่วันที่เข้าเป็นสมาชิกตามอัตราส่วนของจำนวนเงินได้รายเดือนของตน ตามที่กำหนดไว้ในระเบียบของสหกรณ์

เงินได้รายเดือนตามความในวรรคแรก หมายถึงเงินเดือนหรือค่าจ้างประจำ และเงินที่จ่ายควบกับเงินเดือนหรือค่าจ้างประจำ ซึ่งสมาชิกได้รับจากหน่วยงานเจ้าสังกัด และหมายถึงบำนาญตามกฎหมายว่าด้วยบำเหน็จบำนาญซึ่งสมาชิกได้รับจากทางราชการด้วย

ถ้าสมาชิกประสงค์จะถือหุ้นรายเดือนในอัตราที่สูงกว่าอัตราที่กำหนดไว้ในระเบียบของสหกรณ์ หรือจะขอซื้อหุ้นเพิ่มขึ้นอีกเมื่อใดก็ย่อมทำได้ โดยแสดงความจำนงเป็นหนังสือต่อคณะกรรมการดำเนินการแต่จำนวนหุ้นทั้งหมดต้องไม่เกินหนึ่งในห้าของหุ้นที่ชำระแล้วทั้งหมดสมาชิกจะโอนหรือถอนหุ้นในระหว่างที่ตนเป็นสมาชิกอยู่ไม่ได้

ที่ประชุมคณะกรรมการดำเนินการชุดที่ 19 ในการประชุม ครั้งที่ 6/2555 ลงวันที่ 12 เมษายน พ.ศ. 2555 มีมติอนุมัติเป็นหลักการให้สมาชิกขอเพิ่มส่งเงินค่าหุ้นรายเดือน แล้วนำเสนอคณะกรรมการดำเนินการเพื่อทราบในคราวประชุมประจำเดือนคราวต่อไป

ในเดือน ตุลาคม 2567 มีสมาชิกขอเปลี่ยนแปลงการส่งค่าหุ้นรายเดือน ดังนี้

- สมาชิกขอเพิ่มส่งค่าหุ้นรายเดือน จำนวน 23 ราย เป็นเงินเพิ่มขึ้น จำนวน 24,750.- บาท
- สมาชิกขอลดส่งค่าหุ้นรายเดือน จำนวน 12 ราย เป็นเงินลดลง จำนวน 10,050.- บาท

( รายละเอียดตามเอกสารภาคผนวก หน้า 227 – 230 )

เสนอที่ประชุม                   เพื่อโปรดทราบ  
 ที่ประชุม                         รับทราบ

### 3.10 เรื่อง รับทราบสมาชิกขอเปลี่ยนแปลงอัตราการส่งเงินงวดชำระหนี้

ตามข้อบังคับสหกรณ์ออมทรัพย์ครูสระแก้ว จำกัด ข้อ 75 อำนาจหน้าที่ของคณะกรรมการดำเนินการ คณะกรรมการดำเนินการมีอำนาจหน้าที่ดำเนินกิจการทั้งปวงของสหกรณ์ ให้เป็นไปตามกฎหมาย ข้อบังคับ ระเบียบ มติ และคำสั่งของสหกรณ์ กับทั้งในทาง อันจะทำให้เกิดความจำเริญแก่สหกรณ์

ตามระเบียบสหกรณ์ฯ ว่าด้วยการให้เงินกู้สามัญแก่สมาชิก พ.ศ. 2563 ข้อ 18 การส่งเงินงวดชำระหนี้เงินกู้ ให้คณะกรรมการเงินกู้ หรือคณะกรรมการ พิจารณากำหนด และส่งชำระหนี้เงินกู้แบบคงยอดไม่เกิน 200 งวด

ในกรณีที่ผู้กู้มีคำขอผ่อนผันเป็นลายลักษณ์อักษร และคณะกรรมการเห็นว่ามิเหตุอันสมควร ให้ผ่อนผันเป็นพิเศษ คณะกรรมการ จะผ่อนเวลาการส่งเงินงวดชำระหนี้สำหรับเงินกู้ที่กำหนดไว้ในวรรคก่อนนั้น ให้แก่ผู้กู้คราวละหนึ่ง หรือหลายเดือนได้ แต่การผ่อนเวลาเช่นนี้รวมกันทั้งหมดสำหรับเงินกู้ในแต่ละสัญญาต้องไม่เกิน 6 เดือน โดยผู้กู้ต้องให้ความยินยอมเป็นลายลักษณ์อักษรในการขอผ่อนผัน

ที่ประชุมคณะกรรมการดำเนินการชุดที่ 19 ในการประชุมครั้งที่ 6 / 2555 เมื่อวันที่ 12 เมษายน พ.ศ. 2555 มีมติอนุมัติเป็นหลักการให้สมาชิกเปลี่ยนแปลงเงินงวดชำระหนี้ แล้วนำเสนอคณะกรรมการดำเนินการ เพื่อทราบในคราวประชุมประจำเดือนคราวต่อไป

ที่ประชุมคณะกรรมการดำเนินการ ชุดที่ 30 ในการประชุมครั้งที่ 10/2566 เมื่อวันที่ 25 กันยายน พ.ศ. 2566 ระเบียบวาระที่ 4.13.1 เรื่อง พิจารณาเปลี่ยนยอดชำระหนี้ประจำเดือนของสมาชิกสังกัดหน่วยนอกเขต จังหวัดสระแก้ว มติที่ประชุมอนุมัติตามเสนอ และอนุมัติเป็นหลักการให้เปลี่ยนยอดชำระหนี้ประจำเดือนของสมาชิกสังกัด หน่วยนอกเขตจังหวัดสระแก้วแจ้งที่ประชุมเพื่อทราบกรณีสมาชิกที่อยู่นอกเขตจังหวัดสระแก้ว สหกรณ์หักจากต้นสังกัด ทั้งนี้เพื่อเป็นการอำนวยความสะดวกให้แก่ผู้ที่หักเงินนำส่งสหกรณ์

ในเดือน ตุลาคม 2567 มีสมาชิกขอเปลี่ยนแปลงอัตราการส่งเงินงวดชำระหนี้ ดังนี้

- ขอลดส่งเงินงวดชำระหนี้ จำนวน 13 ราย
- ขอเพิ่มส่งเงินงวดชำระหนี้ จำนวน 4 ราย

( รายละเอียดตามเอกสารภาคผนวก หน้า 231 )

เสนอที่ประชุม เพื่อโปรดทราบ

ที่ประชุม รับทราบ

### 3.11 เรื่อง รับทราบกาบริจาค พัสดุ ครุภัณฑ์ ของสหกรณ์ฯ

ตามที่สหกรณ์ออมทรัพย์ครูสระแก้ว จำกัด ได้บริจาคพัสดุ และครุภัณฑ์ชำรุด เสื่อมสภาพ และไม่จำเป็นต้องใช้ ให้กับโรงเรียนบ้านหนองบัวสันติสุข เพื่อนำมาใช้ประโยชน์ในการจัดกิจกรรมการเรียนการสอน ภายในโรงเรียน นั้น

โรงเรียนบ้านหนองบัวสันติสุข ได้รับบริจาคพัสดุ และครุภัณฑ์ จากสำนักงานสหกรณ์ออมทรัพย์ครูสระแก้ว จำกัด ไปเป็นที่เรียบร้อยแล้ว ทางโรงเรียนบ้านหนองบัวสันติสุข จึงขอขอบคุณมายังสหกรณ์ฯ

( รายละเอียดตามเอกสารภาคผนวก หน้า 232 – 235 )

เสนอที่ประชุม เพื่อโปรดทราบ

ที่ประชุม รับทราบ

### 3.12 เรื่อง รับทราบระเบียบของสหกรณ์ฯ

สหกรณ์ออมทรัพย์ครูสระแก้ว จำกัด ในการประชุมคณะกรรมการดำเนินการ ชุดที่ 31 ครั้งที่ 11/2567 เมื่อวันที่ 26 กันยายน 2567 ที่ประชุมมีมติเป็นเอกฉันท์ให้ยกเลิกระเบียบสหกรณ์ฯ ว่าด้วยการให้เงินสวัสดิการแก่สมาชิกที่ออกจากราชการหรืองานประจำพ.ศ. 2566 และกำหนดระเบียบสหกรณ์ฯ ว่าด้วยการให้เงินสวัสดิการแก่สมาชิกที่ออกจากราชการหรืองานประจำ พ.ศ. 2567 ขึ้นถือใช้ และได้รายงานการถือใช้ระเบียบสหกรณ์ฯ ไปยังสหกรณ์จังหวัดสระแก้ว นั้น สหกรณ์จังหวัดสระแก้ว ในฐานะรองนายทะเบียนสหกรณ์ ได้รับทราบการถือใช้ระเบียบสหกรณ์ฯ ว่าด้วยการให้เงินสวัสดิการแก่สมาชิกที่ออกจากราชการหรืองานประจำ พ.ศ. 2567 แล้วตั้งแต่วันที่ 30 ตุลาคม 2567

( รายละเอียดตามเอกสารภาคผนวก หน้า 236 – 239 )

เสนอที่ประชุม เพื่อโปรดทราบ  
ที่ประชุม รับทราบ

### 3.13 เรื่อง รับทราบมติที่ประชุมคณะกรรมการตกแต่งภายในห้อง SKTC SHOP

#### 3.13.1 เรื่อง รับทราบผลการแต่งตั้งคณะกรรมการตกแต่งภายในห้อง SKTC SHOP

ในการประชุมคณะกรรมการดำเนินการ ชุดที่ 31 ครั้งที่ 12/2567 วันที่ 28 ตุลาคม พ.ศ. 2567 ที่ประชุมมีมติอนุมัติให้ดำเนินการตกแต่งภายในห้อง SKTC SHOP เพื่อให้การดำเนินการตกแต่งภายในห้อง SKTC SHOP เป็นไปด้วยความเรียบร้อย อาศัยอำนาจตามข้อบังคับสหกรณ์ออมทรัพย์ครูสระแก้ว จำกัด พ.ศ. 2560 ข้อ 76 (3) จึงแต่งตั้งผู้มีรายนามข้างทำนี้เป็นคณะกรรมการตกแต่งภายในห้อง SKTC SHOP ดังนี้

#### คณะกรรมการควบคุมงานจ้าง

- |                         |                        |
|-------------------------|------------------------|
| 1. นายบุญชาญ บุญสวัสดิ์ | ประธานอนุกรรมการ       |
| 2. นายเอกพันธ์ ดีคง     | อนุกรรมการ             |
| 3. นายสุวรรณ์ เท้าเถา   | อนุกรรมการและเลขานุการ |

#### คณะกรรมการตรวจรับงานจ้าง

- |                       |                        |
|-----------------------|------------------------|
| 1. นายสมศักดิ์ ศรีสุข | ประธานอนุกรรมการ       |
| 2. นายสุวิทย์ โสภาทอง | อนุกรรมการ             |
| 3. นายธนพิพัฒน์ บุญมา | อนุกรรมการและเลขานุการ |

ให้ผู้ได้รับแต่งตั้งถือปฏิบัติหน้าที่โดยเคร่งครัด อย่าให้เกิดผลเสียหายแก่หน่วยงาน และหากมีปัญหาเกิดขึ้น ให้แจ้งผู้บังคับบัญชาทราบทันที

ทั้งนี้ ตั้งแต่วันที่ 5 พฤศจิกายน พ.ศ. 2567 เป็นต้นไป

สั่ง ณ วันที่ 4 พฤศจิกายน พ.ศ. 2567

ที่ประชุมคณะกรรมการตกแต่งภายในห้อง SKTC SHOP รับทราบ

เสนอที่ประชุม เพื่อโปรดทราบ

ที่ประชุม รับทราบ

### 3.13.2 เรื่อง รับทราบการใช้งบประมาณ

สหกรณ์ออมทรัพย์ครูสระแก้ว จำกัด ในการประชุมคณะกรรมการดำเนินการ ชุดที่ 31 ครั้งที่ 2/2567 เมื่อวันที่ 27 กุมภาพันธ์ พ.ศ. 2567 ที่ประชุมมีมติอนุมัติให้ดำเนินการก่อสร้างห้อง SKTC SHOP ซึ่งมีงบประมาณ จำนวน 400,000.00 บาท (สี่แสนบาทถ้วน) โดยสหกรณ์ฯ ได้ตกลงจ้าง ห้างหุ้นส่วนจำกัด วี แอนด์ วี อินเตอร์ ดำเนินการก่อสร้าง ตามบันทึกตกลงจ้าง เลขที่ 1/2567 เมื่อวันที่ 5 มีนาคม พ.ศ. 2567 เป็นเงินจำนวน 210,000.00 บาท (สองแสนหนึ่งหมื่นบาทถ้วน) โดยเริ่มงานจ้างตั้งแต่วันที่ 6 มีนาคม พ.ศ. 2567 ถึงวันที่ 12 เมษายน พ.ศ. 2567 ซึ่งการดำเนินการเป็นไปด้วยความเรียบร้อยแล้ว นั้น

ในการประชุมคณะกรรมการดำเนินการสหกรณ์ออมทรัพย์ครูสระแก้ว จำกัด ชุดที่ 31 ครั้งที่ 6/2567 วันที่ 28 พฤษภาคม พ.ศ. 2567 ที่ประชุมมีมติอนุมัติให้ดำเนินการตกแต่งภายในภายในห้อง SKTC SHOP โดยใช้งบประมาณคงเหลือจากการสร้างห้อง SKTC SHOP จำนวน 145,000.00 บาท (หนึ่งแสนสี่หมื่นห้าพันบาทถ้วน) สหกรณ์ฯ ได้จัดจ้างนายสิริณัฐ พานิชสาส์น ตกแต่งภายในห้อง SKTC SHOP เป็นเงินจำนวน 109,000.00 บาท (หนึ่งแสนเก้าพันบาทถ้วน) ตามบันทึกตกลงจ้างเลขที่ 2/2567 ลงวันที่ 31 ตุลาคม พ.ศ. 2567 โดยเริ่มงานจ้างตั้งแต่วันที่ 5 พฤศจิกายน พ.ศ. 2567 ถึงวันที่ 25 พฤศจิกายน พ.ศ. 2567 โดยนายสิริณัฐ พานิชสาส์น ได้ส่งมอบงานจ้างเมื่อวันที่ 22 พฤศจิกายน พ.ศ. 2567 เป็นที่เรียบร้อยแล้ว จึงขอแจ้งรายละเอียดการใช้จ่าย ดังนี้

ที่ประชุมคณะกรรมการตกแต่งภายในห้อง SKTC SHOP รับทราบ เห็นควรแจ้งคณะกรรมการดำเนินการเพื่อโปรดทราบ

เสนอที่ประชุม เพื่อโปรดทราบ

ที่ประชุม รับทราบ

### 3.13.3 เรื่อง รับทราบการพิจารณาตรวจรับงานจ้างตกแต่งภายในห้อง SKTC SHOP

ในการประชุมคณะกรรมการดำเนินการสหกรณ์ออมทรัพย์ครูสระแก้ว จำกัด ชุดที่ 31 ครั้งที่ 6/2567 วันที่ 28 พฤษภาคม พ.ศ. 2567 ที่ประชุมมีมติอนุมัติให้ดำเนินการตกแต่งภายในห้อง SKTC SHOP โดยใช้งบประมาณคงเหลือจากการสร้างห้อง SKTC SHOP จำนวน 145,000.00 บาท (หนึ่งแสนสี่หมื่นห้าพันบาทถ้วน)

สหกรณ์ฯ ได้จัดจ้างนายสิริณัฐ พานิชสาส์น ตกแต่งภายในห้อง SKTC SHOP เป็นเงินจำนวน 109,000.00 บาท (หนึ่งแสนเก้าพันบาทถ้วน) ตามบันทึกตกลงจ้างเลขที่ 2/2567 ลงวันที่ 31 ตุลาคม พ.ศ. 2567 โดยเริ่มงานจ้างตั้งแต่วันที่ 5 พฤศจิกายน พ.ศ. 2567 ถึงวันที่ 25 พฤศจิกายน พ.ศ. 2567 นั้น



คณะกรรมการควบคุมงานจ้าง ได้ปฏิบัติหน้าที่ในการควบคุมงานจ้างการตกแต่งภายในห้อง SKTC SHOP ตามบันทึกตกลงจ้างดังกล่าวเป็นที่เรียบร้อยแล้ว และผู้รับจ้างได้ส่งมอบงานจ้าง เมื่อวันที่ 22 พฤศจิกายน พ.ศ. 2567 เรียบร้อยแล้ว เห็นควรพิจารณาตรวจรับงานจ้างดังกล่าว

มติที่ประชุมคณะกรรมการตกแต่งภายในห้อง SKTC SHOP เห็นควรตรวจรับงานจ้าง ซึ่งเป็นไปตามรูปแบบรายการ และเห็นควรดำเนินการตามขั้นตอนต่อไป นำเสนอคณะกรรมการดำเนินการเพื่อโปรดทราบ

**ประธานผู้ตรวจสอบกิจการ เสนอเพิ่มในที่ประชุม**

- จากมติคณะกรรมการดำเนินการมีมติอนุมัติให้ดำเนินการตกแต่งภายในห้อง SKTC SHOP โดยใช้งบประมาณคงเหลือจากการสร้างห้อง SKTC SHOP จำนวน 145,000.- บาท นั้น
- งบประมาณคงเหลือหลังจากติดตั้งคำขวัญสหกรณ์ใต้จั่วหลังคา และติดตั้งผ้า幔แบบชีทรู คงเหลือ 128,210.-บาท และควรเสนองบประมาณตกแต่งให้คณะกรรมการอนุมัติก่อนทำบันทึกตกลงจ้าง และควรมีแบบรูปรายการเสนอที่ประชุมด้วย ไม่ใช่นำมาแนบท้ายบันทึกตกลงจ้างอย่างเดียว

เสนอที่ประชุม เพื่อโปรดทราบ

ที่ประชุม รับทราบ

**3.14 เรื่อง รับประทานการออกติดตามหนี้ต่างจังหวัด**

ตามที่อนุกรรมการติดตามหนี้ได้ออกติดตามหนี้ นายวัฒนา รวีวรรณ สมาชิกเลขที่ 0012746 จ.ชัยภูมิ ในวันที่ 21 พฤศจิกายน พ.ศ. 2567 เนื่องจากค้างยอดส่งเก็บสหกรณ์ออมทรัพย์ครู สระแก้ว จำกัด ตั้งแต่เดือน กรกฎาคม - ตุลาคม 2567 เดือนละ 1,200 บาท เงินเดือนคงเหลือไม่ถึง 30% ปัจจุบันบวชพระที่ วัดเอี่ยมชโลธร ต.โคกสูง อ.เมือง จ.ชัยภูมิ ปัจจุบันภาระหนี้คงเหลือ 993,332.15 บาท ความละเอียดทราบแล้วนั้น

ฝ่ายติดตามหนี้ได้ดำเนินการโดยเดินทางไปรับนายวัฒนา รวีวรรณ ไปติดต่อฝ่ายการเงิน สำนักงานเขตพื้นที่การศึกษาประถมศึกษาชัยภูมิ เขต 1 เพื่อขอรับเงินช่วยเหลือค่าครองชีพ และทำหักบัญชีอัตโนมัติกับสหกรณ์ฯ เป็นที่เรียบร้อยแล้ว ซึ่งจะทำให้สมาชิกมีเงินเดือนคงเหลือเกิน 30 % และเพียงพอต่อการชำระหนี้ของสหกรณ์ออมทรัพย์ครูสระแก้ว จำกัด ในเดือน ธันวาคม 2567 ได้หักเงินชำระหนี้เพิ่มจาก เดือนละ 6,000.00 บาท เป็น เดือนละ 7,000.00 บาท และเดินทางส่งหนังสือขอความอนุเคราะห์หักเงินสมาชิก สำนักงานเขตพื้นที่การศึกษาประถมศึกษาชัยภูมิ เขต 3 สมาชิก ราย น.ศ.กชพร น้อยวิเศษ

( เอกสารแนบท้ายภาคผนวกหน้า 240 - 242 )

เสนอที่ประชุม เพื่อ โปรดทราบ

ที่ประชุม รับประทาน

### 3.15 เรื่อง รับทราบการดำเนินการโครงการรวมหนี้ปันสุข ครั้งที่ 1

ตามที่สหกรณ์ออมทรัพย์ครูสระแก้ว จำกัด ได้ดำเนินการโครงการรวมหนี้ปันสุข ครั้งที่ 1 ซึ่งเป็นกิจกรรมแก้ไขปัญหาหนี้สินครู และบุคลากรทางการศึกษา เพื่อให้สมาชิกมีคุณภาพชีวิตที่ดีขึ้น สร้างความมั่นคงเข้มแข็งให้เป็นที่เชื่อมั่นของสมาชิกตามอุดมการณ์ของสหกรณ์

ตามแผนงานการดำเนินการของโครงการรวมหนี้ปันสุข ครั้งที่ 1 กลุ่มเป้าหมายที่สหกรณ์ต้องการแก้ไขปัญหาภาระหนี้สิน คือ สมาชิกที่มีเงินได้รายเดือนคงเหลือไม่ถึง 30% ที่เป็นข้าราชการบำนาญและราชการประจำ โดยเป็นการแก้ปัญหาหนี้ภายในสหกรณ์ให้แก่สมาชิก

สำหรับโครงการรวมหนี้ปันสุข ครั้งที่ 1 ซึ่งดำเนินการในปี 2567 ระหว่างเดือนกรกฎาคม ถึงเดือนตุลาคม 2567 มีสมาชิกสมัครเข้าร่วม โครงการฯ รวมเป็นจำนวนทั้งสิ้น 910 ราย ดำเนินการตามมาตรการโครงการรวมหนี้ปันสุข ครั้งที่ 1 เรียบร้อยแล้วเป็นจำนวนทั้งสิ้น 672 ราย โดยมีรายละเอียด ดังนี้

1. สมาชิกลดการฝากเงินรายเดือนทั้งหมด จำนวน 80 ราย
2. สมาชิกลดการถือหุ้นรายเดือนทั้งหมด จำนวน 592 ราย
3. สมาชิกกู้เพื่อรวมหนี้ตามโครงการ จำนวน 517 ราย

โดยสรุปรายละเอียดสมาชิกกู้โครงการรวมหนี้ปันสุขครั้งที่ 1 ดังนี้

### สรุปโครงการรวมหนี้ปันสุข ครั้งที่ 1

#### ประจำปี 2567

ที่	อำเภอ	จำนวนราย	จำนวนเงิน
1	เมืองสระแก้ว	114	358,530,000.00
2	เขาฉกรรจ์	32	111,718,000.00
3	คลองหาด	19	71,070,000.00
4	วังน้ำเย็น	52	173,845,000.00
5	วังสมบูรณ์	17	60,585,000.00
6	วัฒนานคร	74	270,840,000.00
7	อรัญประเทศ	136	478,052,500.00
8	ตาพระยา	49	176,935,000.00
9	โคกสูง	24	85,300,000.00
รวมสมาชิกที่ดำเนินการรวมหนี้ทั้งสิ้น		517	1,786,875,500.00

ที่	รายการสัญญารวมหนี้	จำนวนสัญญา	จำนวนเงิน
1	เงินกู้สามัญ	506	1,696,095,680.36
2	เงินกู้หุ้น	2	5,444,690.35
3	เงินกู้โครงการแก้ไขปัญหาหนี้สิน	9	31,301,588.01
4	เงินกู้โครงการสวัสดิการสำหรับข้าราชการ	63	1,098,240.00
5	เงินกู้ฉุกเฉิน	17	536,350.00
6	เงินกู้เพื่อช่วยเหลือผู้ค้าประกัน	3	377,160.30
7	เงินกู้เพื่อชำระหนี้บัตรเครดิต	16	2,504,836.00
8	โครงการเงินกู้สามัญพิเศษ(ลดส่งต้น)	35	9,500,000.00
9	เงินกู้สวัสดิการ โครงการอาชีพเสริม	36	2,042,420.30
10	เงินกู้วิทย์ฐานะ	9	475,381.98
11	เงินกู้สวัสดิการ ชพค ลดยอดเรียกเก็บ	6	297,500.00
12	เงินกู้เพื่อแก้ปัญหาหนี้ในระบบ	1	75,000.00
13	เงินกู้สวัสดิการ เอทีเอ็ม ดำรงชีพ	220	26,053,606.30
<b>รวมทั้งหมด</b>		<b>923</b>	<b>1,775,802,453.60</b>

ผลสัมฤทธิ์ของสมาชิกที่เข้าโครงการรวมหนี้ครั้งที่ 1 ทำให้มีเงินเดือนคงเหลือสำหรับใช้จ่ายในครอบครัวเพิ่มมากขึ้น แบ่งเป็นตามเปอร์เซ็นต์เงินเดือนคงเหลือดังนี้

- เงินเดือนคงเหลือมากกว่า 40% จำนวน 128 ราย
- เงินเดือนคงเหลือมากกว่า 30% - 40% จำนวน 503 ราย
- เงินเดือนคงเหลือน้อยกว่า 30% จำนวน 41 ราย

โดยสมาชิกที่มีเงินเดือนคงเหลือน้อยกว่า 30% สหกรณ์ได้กำหนดมาตรการในการชำระหนี้คืนเพิ่มเติม โดยการหักจากบัญชีธนาคาร และจากเงินปันผลเฉลี่ยคืนประจำปี เพื่อให้สมาชิกไม่มีภาระในการชำระหนี้ และเมื่ออายุครบ 85 ปี ภาระหนี้คงเหลือน้อยกว่าสวัสดิการต่างๆ ที่ได้รับจากสหกรณ์ เป็นกันป้องกันไม่ให้เกิดหนี้เสียในอนาคต

สำหรับสมาชิกที่สมัครเข้าโครงการรวมหนี้ปีสุข ครั้งที่ 1 แต่ยังไม่ได้นำดำเนินการรวมหนี้ สหกรณ์ฯ จะดำเนินการรวมหนี้ให้ในเดือนธันวาคม 2567 เป็นต้นไป

เสนอที่ประชุม เพื่อโปรดทราบ

มติที่ประชุม รับทราบ

## ระเบียบวาระที่ 4 เรื่อง เสนอเพื่อพิจารณา

## 4.1 เรื่อง พิจารณาตามมติคณะอนุกรรมการติดตามหนี้

## 4.1.1 เรื่อง พิจารณาหนี้ค้างประจำเดือน ตุลาคม 2567

ฝ่ายติดตามหนี้ขอเสนอบัญชีรายชื่อของสมาชิกที่ค้างส่งเงินงวดชำระหนี้ของสหกรณ์

ประจำเดือน ตุลาคม 2567 มีทั้งหมด 8 กลุ่ม จำนวน 115 ราย ชำระภายในวันที่ 31 ตุลาคม พ.ศ. 2567

จำนวน 60 ราย คงค้างจำนวน 55 ราย มีรายละเอียด ดังนี้

ลำดับ	สังกัด / หน่วย	ค้างชำระจากหน่วย		ชำระภายใน		ค้างชำระจริง		หมายเหตุ
		(รายการยกเลิกใบเสร็จบัญชี)		ณ 31 ตุลาคม 2567		ณ 31 ตุลาคม 2567		
		จำนวนราย	จำนวนเงิน	จำนวนราย	จำนวนเงิน	จำนวนราย	จำนวนเงิน	
1	สังกัดหน่วยข้าราชการบำนาญเขต 1	3	51,660.68	-	36,420.68	3	15,240.00	ค้างบางส่วน
2	สังกัดหน่วยข้าราชการ สพป.สระแก้ว เขต 1	1	36,252.52	-	-	1	36,252.52	ค้างทั้งหมด
3	สังกัดหน่วย สพป. สระแก้ว เขต 2	1	19,569.50	-	16,464.31	1	3,105.19	ค้างบางส่วน
4	สังกัดหน่วยข้าราชการ สพม.สระแก้ว	2	24,800.00	-	17,599.56	2	7,200.44	ค้างบางส่วน
5	สังกัดองค์การบริหารส่วนตำบลสระขวัญ	1	13,300.00	1	13,300.00	-	-	ค้างบางส่วน
6	สังกัด ลาออกจากงานหักผ่านบัญชี	3	34,828.80	-	-	3	34,828.80	ค้างทั้งหมด
7	สังกัด หักคืนสังกัดต่างจังหวัด	3	34,828.00	-	26,100.00	3	8,728.00	ค้างบางส่วน
8	สังกัดหน่วยชำระเอง	101	759,238.37	59	448,658.51	42	310,579.86	ค้างทั้งหมด
	<b>รวม</b>	<b>115</b>	<b>974,477.87</b>	<b>60</b>	<b>558,543.06</b>	<b>55</b>	<b>415,934.81</b>	

## 1. สังกัดหน่วยข้าราชการบำนาญเขต 1 ค้างชำระ 3 ราย

ลำดับ	ทะเบียน	ชื่อ - สกุล	ส่งเก็บ	ค้างชำระ		เงินฝาก	หุ้นคงเหลือ	หนี้คงเหลือ	หมายเหตุ
			จำนวนเงิน	จำนวนเงิน	วันชำระ	ค้ำประกัน			
1	00006557	นางมนสิณีย์ พิมพ์แพทย์	13,000.00	4,540.00	เก็บค่า	-	-	1,985,482.79	สามัญ
								146,395.14	สวัสดิการ
2	00012767	นางชวลี มาลีรส	23,800.00	10,700.00	7/11/2567	-	1,294,900.00	4,450,466.65	รวมหนี้ปันสุข
3	00013098	นางจิราภรณ์ โดสมภาพ	14,860.68	3,000.00	5/11/2567		639,700.00	1,963,063.56	สามัญ
								49,500.00	ATM
รวมเป็นจำนวนเงิน			51,660.68	15,240.00		-	1,294,900.00	6,582,344.58	สวัสดิการ

## 2. สังกัดหน่วยข้าราชการ สวป.สระแก้ว เขต 1 ค้างชำระ 1 ราย

ลำดับ	ทะเบียน	ชื่อ - สกุล	ส่งเก็บ	ค้างชำระ		เงินฝาก	หุ้นคงเหลือ	หนี้คงเหลือ	หมายเหตุ
			จำนวนเงิน	จำนวนเงิน	วันชำระ	ค้ำประกัน			
1	00013476	นายจตุจญ รักษาภัย	36,252.52	36,252.52		27,500.00	1,278,700.00	4,745,941.00	สามัญ
								284,284.79	วิทยฐานะ
								26,570.00	ATM
								23,868.00	ปันผล
รวมเป็นจำนวนเงิน			36,252.52	36,252.52	-	27,500.00	1,278,700.00	5,080,663.79	

## 3. สังกัดหน่วยข้าราชการบำนาญเขต 2 ค้างชำระ 1 ราย

ลำดับ	ทะเบียน	ชื่อ - สกุล	ส่งเก็บ	ค้างชำระ		เงินฝาก	หุ้นคงเหลือ	หนี้คงเหลือ	หมายเหตุ
			จำนวนเงิน	จำนวนเงิน	วันชำระ	ค้ำประกัน			
1	00006525	นายชนดล โสธิฤทธิ	19,569.50	3,105.19				2,307,348.69	สามัญ
								238,000.00	สวัสดิการ
รวมเป็นจำนวนเงิน			19,569.50	3,105.19	-	-	-	2,545,348.69	

## 4. สังกัดหน่วย สวพ.สระแก้ว เขต 2 ค้าง จำนวน 2 ราย

ลำดับ	ทะเบียน	ชื่อ - สกุล	ส่งเก็บ	ค้างชำระ		เงินฝาก	หุ้นคงเหลือ	หนี้คงเหลือ	หมายเหตุ
			จำนวนเงิน	จำนวนเงิน	วันชำระ	ค้ำประกัน			
1	00011828	น.ส.ประนอม สดศรี	13,000.00	6,765.84				2,134,863.39	สามัญ
								190,614.31	สวัสดิการ
2	00015891	นายจิรายุทธ จิปรุณาโพธิ์	11,800.00	434.60	1/11/2567	265,400.00	12,800.00	1,465,975.25	สามัญ
รวมเป็นจำนวนเงิน			24,800.00	7,200.44		265,400.00	12,800.00	3,791,452.95	

## 5. สังกัดหน่วยองค์การบริหารส่วนตำบลสระขวัญ ค้างจำนวน 1 ราย

ลำดับ	ทะเบียน	ชื่อ - สกุล	ส่งเก็บ	ค้างชำระ		เงินฝาก	หุ้นคงเหลือ	หนี้คงเหลือ	หมายเหตุ
			จำนวนเงิน	จำนวนเงิน	วันชำระ	ค้ำประกัน			
1	015167	น.ส.พรนภา วรเวก	13,300.00	10,800.00	31/10/2567	419,000.00	74,500.00	1,497,685.98	สามัญ
รวมเป็นจำนวนเงิน			13,300.00	10,800.00		419,000.00	74,500.00	1,497,685.98	

## 6. สังกัดหน่วยลาออก หักผ่านธนาคาร ค้างชำระ 3 ราย

ลำดับ	ทะเบียน	ชื่อ - สกุล	ส่งเก็บ	ค้างชำระ		เงินฝาก	หุ้นคงเหลือ	หนี้คงเหลือ	หมายเหตุ
			จำนวนเงิน	จำนวนเงิน	วันชำระ	ค้ำประกัน			
1	00006300	นางสุธีรา แก้วอ่อน	6,088.11	6,088.11			278,300.00	572,801.63	สามัญ
								300,000.00	สวัสดิการ
2	00008773	นางปริศนา คำมาลา	4,388.11	4,388.11			362,700.00	150,861.03	สามัญ
								300,000.00	สวัสดิการ
3	00015786	น.ส.ดลนภา มูลถิ่น	8,301.16	8,301.16	4/11/2567	73,400.00	16,000.00	292,844.37	สามัญ
								45,000.00	ถูกเงิน
4	00010820	น.ส.จารุณี สร้อยอินทร์	10,788.11	10,788.11			387,400.00	243,751.06	สามัญ
								300,000.00	สวัสดิการ
รวมเป็นจำนวนเงิน			29,565.49	29,565.49		73,400.00	1,044,400.00	2,205,258.09	

## 7. สังกัดหน่วยหักต้นสังกัดต่างจังหวัด ค้างชำระ 3 ราย

ลำดับ	ทะเบียน	ชื่อ - สกุล	ส่งเก็บ	ค้างชำระ		เงินฝาก	หุ้นคงเหลือ	หนี้คงเหลือ	หมายเหตุ
			จำนวนเงิน	จำนวนเงิน	วันชำระ	ค้ำประกัน			
1	00013077	นายรพี กุลพัฒน์	15,300.00	6,000.00			-	962,817.40	สามัญ
2	00012746	นายวัฒนา รวีวรรณ	6,000.00	1,200.00			-	1,000,330.78	สามัญ
3	00014367	น.ส.กชพร น้อยวิเศษ	13,528.80	1,528.80			318,800.00	1,723,831.04	สามัญ
								39,600.00	ATM
รวมเป็นจำนวนเงิน			34,828.80	8,728.80		-	-	3,726,579.22	

## 8. สังกัดหน่วยชำระเอง ค้างชำระ 41 ราย

iouy	ทะเบียน	ชื่อ - สกุล	ส่งเก็บ	ค้างชำระ		เงินฝาก	หุ้นคงเหลือ	หนี้คงเหลือ	หมายเหตุ
			จำนวนเงิน	จำนวนเงิน	วันชำระ	ค้ำประกัน			
1	00001298	นายสุเทพ สมบูรณ์พงศ์	10,500.00	10,500.00	เก็บค้ำ		-	1,847,397.71	สามัญ
2	00003304	นายจรลลภ ภูมิเรศสุนทร	6,000.00	6,000.00	เก็บค้ำ		-	462,811.33	สามัญ
3	00003624	นางจุฑาภกร เปรมกลาง	12,300.00	12,300.00	เก็บค้ำ		-	427,941.45	สามัญ
4	00005016	น.ส.รุทกรรณ กองจันดา	1,192.57	1,192.57	เก็บค้ำ		-	35,364.07	สวัสดิการ
5	00005337	น.ส.ธณัฐดา อ่อนสว่าง	14,005.00	9,000.00	เก็บค้ำ		-	2,323,153.48	สามัญ
6	00006235	น.ส.มณีวรรณ ไทยรัช	3,500.00	3,500.00	31/10/2567			6,943.67	สามัญ
								79,173.21	ลูกเงิน
7	00006733	นายชูศักดิ์ มะลิเครือ	2,000.00	2,000.00	เก็บค้ำ		-	253,657.34	สวัสดิการ
8	00007532	น.ส.ณัฐภัตสร ผดุงเจริญ	8,127.77	8,127.77	เก็บค้ำ		-	337,571.29	สามัญ
9	00008369	นางสาวอ้อยใจ แซ่ตั้ง	3,000.00	3,000.00	เก็บค้ำ			95,185.65	สามัญ
								160,397.72	สวัสดิการ
10	00008409	นายชลิต หุ่นประการ	3,300.00	3,300.00	เก็บค้ำ		-	276,402.66	สามัญ
11	00009515	นางสาวมณฑุทัย แสงสุข	1,974.28	1,974.28	เก็บค้ำ		-	183,071.34	สวัสดิการ
12	00010025	น.ส.พัชรินทร์ โคขยามานนท์	2,203.63	2,203.63	3/11/2567			226,336.58	สวัสดิการ
13	00010177	น.ส.ศศิสุธาภัทร์ ธนสพัฒน	1,295.24	1,295.24	เก็บค้ำ			54,777.73	สามัญ
14	00010598	นายปิยะ การเจริญ	1,434.99	1,434.99	เก็บค้ำ		-	79,607.78	สวัสดิการ
15	00010641	นางสุวาทิ โพธิ์นาง	3,500.00	3,500.00	เก็บค้ำ			14,250.87	สวัสดิการ
								7,187.01	สามัญ
16	00010795	นายพราหม อยู่วัฒนา	3,500.00	3,500.00	เก็บค้ำ		-	122,135.43	สามัญ
17	0011428	น.ส.ทรรคนพร แดงอ่อน	3,000.00	3,000.00	เก็บค้ำ		-	206,861.85	สามัญ
18	00011572	นายชาญยุทธ สาโยธา	15,687.53	15,687.53	7/11/2567			280,000.00	สวัสดิการ
								860,192.02	สามัญ
19	00011647	น.ส.พจณี อินทสนธิ	7,500.00	7,500.00	เก็บค้ำ		-	394,344.37	สามัญ
20	00011781	น.ส.ภัณฑิลา ลายศรี	22,100.00	22,100.00	เก็บค้ำ			4,197,959.78	สามัญ



ลำดับ	ทะเบียน	ชื่อ - สกุล	ส่งเก็บ	ค้างชำระ		เงินฝาก	หุ้นคงเหลือ	หนี้คงเหลือ	หมายเหตุ
			จำนวนเงิน	จำนวนเงิน	วันชำระ	ค่าประกัน			
21	00012036	น.ส.เนตรดาว สดขุนทด	6,000.00	6,000.00	เก็บค้ำ		-	261,311.74	สวัสดิการ
								186,642.00	สามัญ
22	00012098	นางภคินีญา มโนขมภู	4,000.00	4,000.00	เก็บค้ำ		-	40,192.20	สามัญ
								118,592.53	สวัสดิการ
23	00012144	นายอนันต์ แอบจั้งหิวด	2,500.00	2,500.00	1/11/2567		-	154,263.86	สามัญ
24	00012145	นายสันติ นกเขาเทศ	2,500.00	2,500.00	5/11/2567			120,252.86	สามัญ
25	00012216	นายสุภชาติ จิตรพวล	3,000.00	3,000.00	เก็บค้ำ	-	-	142,267.52	สามัญ
26	00012241	นายรัช ไชยประทุม	15,943.68	15,943.68	เก็บค้ำ	-	-	279,796.55	สวัสดิการ
								10,401.58	ATM
								1,191,418.48	สามัญ
27	00012479	น.ส.แสงจันทร์ สดขุนทด	3,000.00	3,000.00	เก็บค้ำ	-	-	184,645.09	สามัญ
28	00012501	นายบุญส่ง ไทยรัช	1,500.00	1,500.00	31/10/2567	-	-	47,327.12	สามัญ
29	00012522	น.ส.อรอุมา คำวันสา	4,000.00	4,000.00		-	-	325,763.34	สามัญ
30	00012600	นายพิทักษ์ ประเสริฐ	3,000.00	3,000.00	เก็บค้ำ	-	-	279,621.78	สามัญ
31	00012725	นางพัทธนันท์ มานะดี	12,500.00	12,500.00	เก็บค้ำ	-	-	2,188,254.82	สามัญ
32	00013543	น.ส.ศศิวรรณ จันทยุง	5,000.00	5,000.00	เก็บค้ำ	-	-	692,564.72	สามัญ
33	00013672	น.ส.พิชยวิภา ปิยจิตต์วรพล	1,000.00	1,000.00	เก็บค้ำ	-	-	155,367.01	สามัญ
34	00013887	น.ส.ณัชชา มีสวรรค์	3,500.00	3,500.00		-	-	210,746.53	สามัญ
35	00013973	น.ส.กรกมล ช่อไม้	6,250.00	6,250.00				132,398.99	สามัญ
36	00014151	น.ส.ธนาภรณ์ ปัดโต	4,600.00	4,600.00		-	-	317,275.50	สามัญ
37	00014159	ว่าที่ ร.ต.ณัฐวุฒิ น้อยจันทร์	3,500.00	3,500.00				388,550.43	
38	00014237	นายวุฒิ ชัยชิด	4,000.00	4,000.00	เก็บค้ำ	-	-	310,524.72	สามัญ
39	00014277	น.ส.ภัศราภรณ์ พงษ์สมร	4,400.00	4,400.00	เก็บค้ำ	-	-	212,958.94	สามัญ
40	00014474	นางชนิษฐา ประทุมอาจ	3,000.00	3,000.00	เก็บค้ำ	-	-	309,029.34	สามัญ
41	00015746	นายวีระยุทธ โลเกศ	3,000.00	3,000.00	เก็บค้ำ	-	-	44,922.33	สามัญ
								473,991.31	ATM
รวมเป็นจำนวนเงิน			222,314.69	217,309.69		-	-	21,711,805.63	

\*\*\*\*หมายเหตุ\*\*\*\*

1. นายสมยศ ภูมิเรศสุนทร มติ 15/6/55 ผู้ค้าประกันประนอมหนี้ 2,000.00/เดือน/คน (ปัจจุบันเปลี่ยนชื่อเป็นจขรลาก)
2. น.ส.กัญญภัตสร ธนสพัฒน ผู้ค้าประกันทั้ง 2 คน ตกลงกันรับใช้หนี้คนละครึ่งหนึ่ง และในวันที่ 3/7/57 ผู้กู้มีหนี้คงเหลือ 276,379.44 บาท
3. นายวีระพันธ์ คำนึ่ง มติชุดที่ 23 ครั้งที่ 3/2559 วันที่ 15 กุมภาพันธ์ 2559 ผู้ค้าประนอมหนี้ 2,000/เดือน
4. นางกลีนีญา เฝียงกระโทก มติชุดที่ 23 ครั้งที่ 3/2559 วันที่ 15 กุมภาพันธ์ 2559 ผู้ค้าประนอมหนี้ 2,000/เดือน/คน
5. นางสาวอ้อยใจ แซ่ตั้ง มติชุดที่ 23 ครั้งที่ 3/2559 วันที่ 15 กุมภาพันธ์ 2559 ผู้ค้าประนอมหนี้ 1,500/เดือน/คน (สปและสส)
6. นางสาวทิ โพธิ์นาง มติชุดที่ 23 ครั้งที่ 3/2559 วันที่ 15 กุมภาพันธ์ 2559 ผู้ค้าประนอมหนี้ 2,000/เดือน/คน (สามัญ)
7. นายปิยะ การเจริญ มติชุดที่ 23 ครั้งที่ 9/2559 วันที่ 15 มิถุนายน 2559 ผู้ค้าประนอมหนี้ 2,500/เดือน (สามัญ)
8. นายอุทัย ดีชัยรัมย์ มติชุดที่ 23 ครั้งที่ 9/2559 วันที่ 15 มิถุนายน 2559 ปรับโครงสร้างหนี้สามัญ 10,000 บาท/เดือน
9. นางสาวโศรดา ชัยมงคลรัตน์ มติชุดที่ 23 ครั้งที่ 11/2559 วันที่ 15 สิงหาคม 2559 ผู้ค้าประนอมหนี้ 2,500/เดือน
10. นางกชพรรณ นันทิวีรพ มติชุดที่ 23 ครั้งที่ 14/2559 วันที่ 13 ตุลาคม 2559 ปรับโครงสร้างหนี้ 19,000/เดือน
11. นายบรรจง รุประมาณ มติชุดที่ 23 ครั้งที่ 17/2559 วันที่ 15 พฤศจิกายน 2559 ปรับโครงสร้างหนี้ 9,000/เดือน
12. นางอุบลรัตน์ บัวจำปา มติชุดที่ 23 ครั้งที่ 17/2559 วันที่ 15 พฤศจิกายน 2559 ปรับโครงสร้างหนี้ 9,000/เดือน
13. นายประสิทธิ์ กลั่นอำ มติชุดที่ 23 ครั้งที่ 17/2559 วันที่ 15 พฤศจิกายน 2559 ปรับโครงสร้างหนี้ 20,000/เดือน
14. นายประจักษ์ กันเขตุม มติชุดที่ 23 ครั้งที่ 17/2559 วันที่ 15 พฤศจิกายน 2559 ปรับโครงสร้างหนี้ 4,500/เดือน
15. นายกระจำง แก้วเงิน มติชุดที่ 23 ครั้งที่ 17/2559 วันที่ 15 พฤศจิกายน 2559 ปรับโครงสร้างหนี้ 18,000/เดือน
16. นางบุญญาพร ฐานพงษ์ มติชุดที่ 24 ครั้งที่ 8/2560 วันที่ 24 กรกฎาคม 2560 ขอปรับโครงสร้างหนี้ 24,000/เดือน(คบและต้น)

**มติที่ประชุมคณะกรรมการดำเนินการ ชุดที่ 24 ครั้งที่ 13/2560 วันที่ 27 พฤศจิกายน 2560**

1. ให้ผู้ค้าประกันนางสุภากร เปรมกลาง ปรับโครงสร้างหนี้ในฐานะผู้ค้าประกัน 7 ราย โดยให้หักเงินในฐานะผู้ค้าประกันคนละ 2,000 บาท ส่วนอีก 1 รายคือราย นายมานิช ชลารักษ์ ให้หักเดือนละ 2,300 บาท
2. ให้หักจาก นายศรายุทธ กันรัมย์ ซึ่งเป็นผู้ค้าประกันของ นายชลิต หุ่นประการ เดือนละ 2,300 บาทและนายอุดม ภาชนะ 1,000 บาท

**มติที่ประชุมคณะกรรมการดำเนินการ ชุดที่ 25 ครั้งที่ 2/2561 วันที่ 23 มกราคม 2561**

1. นางพรธีรา หล้าบุคดา มติชุดที่ 25 ครั้งที่ 2/2561 วันที่ 23 มกราคม 2561 ปรับโครงสร้างหนี้ 8,000/เดือน

**มติที่ประชุมคณะกรรมการดำเนินการ ชุดที่ 25 ครั้งที่ 3/2561 วันที่ 22 กุมภาพันธ์ 2561**

1. นางมนสิณีย์ พิมพ์แพทย์ มติชุดที่ 25 ครั้งที่ 3/2561 วันที่ 22 กุมภาพันธ์ 2561 ปรับโครงสร้างหนี้ 13,000/เดือนหลังจากนำหุ้นตัดชำระหนี้แล้วและเก็บจากผู้ค้าประกันอีกส่วนที่ขาด

**มติที่ประชุมคณะกรรมการดำเนินการ ชุดที่ 25 ครั้งที่ 3/2561 วันที่ 22 กุมภาพันธ์ 2561**

1. นางสาวธัญดา อ่อนสว่าง มติชุดที่ 25 ครั้งที่ 3/2561 วันที่ 22 กุมภาพันธ์ 2561 เมื่อนำหุ่นตัดชำระหนี้แล้วให้ปรับโครงสร้างหนี้ เป็นส่งเดือนละ 18,000 /เดือน (เงินต้นและดอกเบี้ย)

**มติที่ประชุมคณะกรรมการดำเนินการชุดที่ 27 ครั้งที่ 5 วันที่ 23 มีนาคม 2563**

1. อนุมัติให้เก็บจากผู้ค้าประกันของน.ส.ธัญดา อ่อนสว่าง คนละ 715 บาท/เดือน/คน และเก็บจากน.ส.ธัญดา อ่อนสว่าง เดือนละ 13,000 บาท

**มติที่ประชุมคณะกรรมการดำเนินการชุดที่ 28 ครั้งที่ 10/2564 วันที่ 25 สิงหาคม 2564**

1. อนุมัติให้นางธัญดา อ่อนสว่าง ปรับโครงสร้างหนี้โดยส่งชำระเดือนละ 9,000 บาท/เดือน(จากผู้ค้าอีก5005)

**มติที่ประชุมคณะกรรมการดำเนินการ ชุดที่ 25 ครั้งที่ 4/2561 วันที่ 22 มีนาคม 2561**

1. นายพรม อยู่วัฒนา มติชุดที่ 25 ครั้งที่ 4/2561 วันที่ 22 มีนาคม 2561 ปรับโครงสร้างหนี้ 3,000/เดือน

**มติที่ประชุมคณะกรรมการดำเนินการ ชุดที่ 25 ครั้งที่ 5/2561 วันที่ 16 เมษายน 2561**

1. อนุมัติให้นางอิงนกันต์ สิทธิจันทร์ ปรับโครงสร้างหนี้โดยส่งชำระ 34,000/เดือน

**มติที่ประชุมคณะกรรมการดำเนินการชุดที่ 28 ครั้งที่ 10/2564 วันที่ 25 สิงหาคม 2564**

1. อนุมัติให้นางอิงนกันต์ สิทธิจันทร์ ปรับโครงสร้างหนี้โดยส่งชำระเดือนละ 28,000 บาท/เดือน

**มติที่ประชุมคณะกรรมการดำเนินการ ชุดที่ 25 ครั้งที่ 7/2561 วันที่ 22 มิถุนายน 2561**

1. อนุมัติให้นางยุพิน มานพ ปรับโครงสร้างหนี้ในฐานะผู้ค้าประกัน 2,000/เดือน

**มติที่ประชุมคณะกรรมการดำเนินการ ชุดที่ 25 ครั้งที่ 9/2561 วันที่ 22 สิงหาคม 2561**

1. อนุมัติให้ผู้ค้าประกัน นายสุเทพ สมบูรณ์พงศ์ ปรับโครงสร้างเดือนละ 1,500/เดือน/คน

2. อนุมัติให้ ผู้ค้าประกัน นางมนสิณีย์ พิมพ์แพทย์ ปรับโครงสร้างเดือนละ 1,000/เดือน/คน

3. ผู้ค้าประกัน นางจุฎากร เปรมกลางคือนางนงญา โคตรจันทร์ได้กู้เงินสามัญชำระหนี้ให้นางจุฎากร เปรมกลางแล้วบางส่วน เมื่อวันที่ 10 สิงหาคม 2561 จำนวน 230,635.12 บาท (โดยมีบันทึกข้อความแนบสัญญา)

4. ผู้ค้าประกัน นางสาวฐกรรณ กองจันดา คือ นางสาวสิริมา แพนลาได้กู้เงินสามัญชำระหนี้ให้นางสาวฐกรรณ กองจันดา บางส่วนเมื่อวันที่ 12 กันยายน 2561 จำนวน 108521.12 บาท (โดยมีบันทึกข้อความแนบสัญญา)

5. ผู้ค้าประกันของนางจุฎากร เปรมกลาง คือนางฉวีรัฐภกร สืบศรีธนาคุณ ได้กู้เงินสามัญชำระหนี้ให้ นางจุฎากร เปรมกลาง บางส่วนเมื่อวันที่ 14 กันยายน 2561 จำนวน 229,577.22 บาท (โดยมีบันทึกข้อความแนบสัญญา)

**มติที่ประชุมคณะกรรมการดำเนินการ ชุดที่ 25 ครั้งที่ 10/2561 วันที่ 20 กันยายน 2561**

1. อนุมัติให้นายสมชิต บัวผัน ปรับโครงสร้างในฐานะผู้ค้าประกัน 3,000/เดือน

มติที่ประชุมคณะกรรมการดำเนินการ ชุดที่ 25 ครั้งที่ 12/2561 วันที่ 22 พฤศจิกายน 2561

2. อนุมัติให้นายวุฒิสักดิ์ พรหมคช ปรับโครงสร้างหนี้ โดยส่งชำระ 38,000/เดือน

มติที่ประชุมคณะกรรมการดำเนินการ ชุดที่ 25 ครั้งที่ 13/2561 วันที่ 12 ธันวาคม 2561

1. อนุมัติให้นางสาวฉวีวรรณ ไทยวัช ปรับโครงสร้างหนี้โดยส่งชำระ 5,000/เดือน

2. อนุมัติให้นายบุญส่ง ไทยวัช ปรับโครงสร้างหนี้โดยส่งชำระ 3,000/เดือน

มติที่ประชุมคณะกรรมการดำเนินการ ชุดที่ 26 ครั้งที่ 3/2562 วันที่ 27 กุมภาพันธ์ 2562

1. อนุมัติให้นางฉวีวรรณ ไทยวัช ปรับโครงสร้างหนี้โดยส่งชำระ 3,500/เดือน

2. อนุมัติให้นายบุญส่ง ไทยวัช ปรับโครงสร้างหนี้ โดยส่งชำระ 1,500/เดือน

มติที่ประชุมคณะกรรมการดำเนินการ ชุดที่ 25 ครั้งที่ 13/2561 วันที่ 12 ธันวาคม 2561

1. อนุมัติให้นางประนอม สดศรี ปรับโครงสร้างหนี้โดยส่งชำระ 28,000/เดือน

มติที่ประชุมคณะกรรมการดำเนินการชุดที่ 28 ครั้งที่ 8/2564 วันที่ 24 มิถุนายน 2564

1. อนุมัติให้นางสาวประนอม สดศรี ปรับโครงสร้างหนี้โดยส่งชำระเดือนละ 23,600 บาท/เดือน

มติที่ประชุมคณะกรรมการดำเนินการ ชุดที่ 26 ครั้งที่ 2/2562 วันที่ 22 มกราคม 2562

1. อนุมัติให้นางรัตนา นพพิบูลย์ และนางพรทิพย์ ลาดพันธ์ ปรับโครงสร้างหนี้ในฐานะผู้ค้ำประกันนางสุวาทิ โพธิ์นาง โดยส่งเดือนละ 1,000 บาท /คน/เดือน

มติที่ประชุมคณะกรรมการดำเนินการ ชุดที่ 26 ครั้งที่ 3/2562 วันที่ 27 กุมภาพันธ์ 2562

1. อนุมัติให้หักเงินจากบัญชีธนาคารของนางนันทภรณ์ จิตต์ประเสริฐ เพื่อชำระหนี้ให้นายสมเดช จิตต์ประเสริฐ

มติที่ประชุมคณะกรรมการดำเนินการ ชุดที่ 26 ครั้งที่ 5/2562 วันที่ 23 เมษายน 2562

1. อนุมัติให้ผู้ค้ำประกันของนางสาวพิชญวิภา ปิยจิตต์วรพล ปรับโครงสร้างโดยส่งชำระ 2,300/เดือน/คน

มติที่ประชุมคณะกรรมการดำเนินการ ชุดที่ 26 ครั้งที่ 7/2562 วันที่ 21 มิถุนายน 2562

1. อนุมัติให้ปลดนายชนดล โสริฤทธิ์ ตามระเบียบและข้อบังคับสหกรณ์ฯ

มติที่ประชุมคณะกรรมการดำเนินการ ชุดที่ 26 ครั้งที่ 8/2562 วันที่ 25 กรกฎาคม 2562

1. อนุมัติให้นายชนดล โสริฤทธิ์ ปรับโครงสร้างหนี้โดยส่งชำระ เงินต้นและดอกเบี้ยเงินกู้ทุกประเภท 20,000/เดือน

มติที่ประชุมคณะกรรมการดำเนินการ ชุดที่ 26 ครั้งที่ 8/2562 วันที่ 25 กรกฎาคม 2562

1. อนุมัติให้ น.ส.ราวรรณ สร้างวัด ปรับโครงสร้างหนี้โดยส่งชำระเดือนละ 21,000/เดือน

**มติที่ประชุมคณะกรรมการดำเนินการชุดที่ 28 ครั้งที่ 8/2564 วันที่ 24 มิถุนายน 2564**

1. อนุมัติให้นางสาววารวณ สร้างวัด ปรับโครงสร้างหนี้โดยส่งชำระเดือนละ 18,300 บาท/เดือน

**มติที่ประชุมคณะกรรมการดำเนินการ ชุดที่ 26 ครั้งที่ 9/2562 วันที่ 26 สิงหาคม 2562**

1. อนุมัติให้นางสอางค์ ชอบรส ปรับโครงสร้างหนี้โดยส่งชำระเดือนละ 31,000/เดือน
2. อนุมัติให้นางนฤา โคตรจันทร์ตา ปรับโครงสร้างหนี้โดยส่งชำระเดือนละ 30,000/เดือน
3. อนุมัติให้นางสาวกรกมล ช่อไม้ ปรับโครงสร้างหนี้โดยส่งชำระเดือนละ 7,000/เดือน(สป.6,250/เดือน ฉฉ750/เดือน)

**มติที่ประชุมคณะกรรมการดำเนินการ ชุดที่ 26 ครั้งที่ 10/2562 วันที่ 23 กันยายน 2562**

1. อนุมัติให้นางคุณภากร เจียมตน ปรับโครงสร้างหนี้โดยส่งชำระเดือนละ 18,000/เดือน

**มติที่ประชุมคณะกรรมการดำเนินการชุดที่ 28 ครั้งที่ 8/2564 วันที่ 24 มิถุนายน 2564**

1. อนุมัติให้หักผ่านบัญชีของนางคุณภากร เจียมตน เดือนละ 3,000 บาท/เดือน

**มติที่ประชุมคณะกรรมการดำเนินการ ชุดที่ 26 ครั้งที่ 11/2562 วันที่ 24 ตุลาคม 2562**

1. อนุมัติให้นางอรรัตน์ ศิริ ปรับโครงสร้างโดยส่งชำระเดือนละ 33,000 บาท
2. อนุมัติให้นางวรรณภา แกมนิล ปรับโครงสร้างโดยส่งชำระเดือนละ 35,000 บาท
3. อนุมัติให้นางมณีสวรรณ ชินธรรมาพิทักษ์ ปรับโครงสร้างโดยส่งชำระเดือนละ 6,000 บาท

**มติที่ประชุมคณะกรรมการดำเนินการ ชุดที่ 26 ครั้งที่ 12/2562 วันที่ 21 พฤศจิกายน 2562**

1. อนุมัติให้นางแววดาว จันทร์ตา ปรับโครงสร้างหนี้โดยส่งชำระเดือนละ 31,000 บาท
2. อนุมัติให้นายบัญชาการ ฉายอรุณ ปรับโครงสร้างหนี้โดยส่งชำระเดือนละ 29,000 บาท
3. อนุมัติให้นางอัญชลี อินทร์จันทร์ ปรับโครงสร้างหนี้โดยส่งชำระเดือนละ 33,000 บาท

**มติที่ประชุมคณะกรรมการดำเนินการ ชุดที่ 26 ครั้งที่ 13/2562 วันที่ 24 ธันวาคม 2562**

1. อนุมัติให้นางสาวสมร ด้านตรวจสัตว์ ปรับโครงสร้างหนี้โดยส่งชำระเดือนละ 35,000/เดือน
2. อนุมัติให้นายวุฒิชัย ชมพู ปรับโครงสร้างหนี้โดยส่งชำระเดือนละ 24,500/เดือน
3. อนุมัติให้นางสาวกุลดา มุกดาหาญ ปรับโครงสร้างหนี้โดยส่งชำระเดือนละ 25,000/เดือน
4. อนุมัติให้นายประสพสุข ชุ่มกลาง ปรับโครงสร้างโดยส่งชำระเดือนละ 19,000/เดือน

**มติที่ประชุมคณะกรรมการดำเนินการชุดที่ 27 ครั้งที่ 11 /2563 วันที่ 21 กันยายน 2563**

1. อนุมัติให้นายประสพสุข ชุ่มกลาง ปรับโครงสร้างหนี้โดยส่งชำระเดือนละ 17,400 บาท

**มติที่ประชุมคณะกรรมการดำเนินการชุดที่ 27 ครั้งที่ 4 วันที่ 20 กุมภาพันธ์ 2563**

1.อนุมัติให้นางสาวภัศราภรณ์ พงษ์สมร ปรับโครงสร้างหนี้ โดยส่งชำระเดือนละ 4,400 บาท

**มติที่ประชุมคณะกรรมการดำเนินการชุดที่ 27 ครั้งที่ 5 วันที่ 23 มีนาคม 2563**

- 1.อนุมัติให้นางกชพรรณ นันทิวิรุฬห์ ปรับโครงสร้าง โดยส่งชำระเดือนละ 18,000 บาท
- 2.อนุมัติให้นางบุญญาพร ฐานพงษ์ ปรับโครงสร้างหนี้ โดยส่งชำระเดือนละ 21,000 บาท

**มติที่ประชุมคณะกรรมการดำเนินการชุดที่ 27 ครั้งที่ 6 วันที่ 17 เมษายน 2563**

1.อนุมัติให้เก็บจากผู้ค้ำประกันของนางสาวไศรดา ชัยมงคลรัตน์ คนละ 1,600 บาท/เดือน

**มติที่ประชุมคณะกรรมการดำเนินการชุดที่ 27 ครั้งที่ 7/2563 วันที่ 21 พฤษภาคม 2563**

1. อนุมัติให้นางมณีวรรณ ศรีจันทร์หา ปรับโครงสร้างโดยส่งชำระเดือนละ 27,000 บาท /เดือน

**มติที่ประชุมคณะกรรมการดำเนินการชุดที่ 28 ครั้งที่ 14 / 2564 วันที่ 25 พฤศจิกายน 2564**

1. อนุมัติให้นางมณีวรรณ ศรีจันทร์หา ปรับโครงสร้างหนี้โดยส่งชำระสามัญเดือนละ 20,000 บาท/เดือน

**มติที่ประชุมคณะกรรมการดำเนินการชุดที่ 27 ครั้งที่ 8/2563 วันที่ 22 มิถุนายน 2563**

1. อนุมัติให้นายเอกวัฒน์ บุญใบ ปรับโครงสร้างโดยส่งชำระเดือนละ 4,000 บาท/เดือน
2. อนุมัติให้นายแดง น้อยบุญ ปรับโครงสร้างโดยส่งชำระเดือนละ 30,000 บาท/เดือน
3. อนุมัติให้นางสาวกัญญ์ฉัตร แก้วพิมพ์พา ปรับโครงสร้างโดยส่งชำระเดือนละ 3,000 บาท/เดือน
4. ไม่อนุมัติให้นายสมชิต บัวผัน ปรับโครงสร้างในฐานะผู้ค้ำประกันเดือนละ 1,600 บาท/เดือน

**มติที่ประชุมคณะกรรมการดำเนินการชุดที่ 27 ครั้งที่ 9/2563 วันที่ 20 กรกฎาคม 2563**

1. อนุมัติให้นางสาวอรยา บุญเกิด ปรับโครงสร้างหนี้ โดยส่งชำระเดือนละ 3,000 บาท
2. อนุมัติให้นายวินัย เกียรประเสริฐ ปรับโครงสร้างโดยส่งชำระเดือนละ 20,000 บาท
3. อนุมัติให้นางอรสา ลำไศตร์ ปรับโครงสร้างหนี้โดยส่งชำระเดือนละ 30,000 บาท
4. อนุมัติให้นางแหวดาว จันทร์หา ปรับโครงสร้างหนี้โดยส่งชำระเดือนละ 26,000 บาท

**มติที่ประชุมคณะกรรมการดำเนินการชุดที่ 27 ครั้งที่ 10/2563 วันที่ 20 สิงหาคม 2563**

1. อนุมัติให้นายจรัส ขอร่วมกลาง ปรับโครงสร้างโดยส่งชำระเดือนละ 25,000 บาท

**มติที่ประชุมคณะกรรมการดำเนินการชุดที่ 27 ครั้งที่ 12/2563 วันที่ 21 ตุลาคม 2563**

1. อนุมัติให้นางคณิงใจ กฤษณา ปรับโครงสร้างหนี้โดยส่งชำระเดือนละ 36,000 บาท

2. อนุมัติให้นางสาวสมแสง อรัญญาศรี ปรับโครงสร้างโดยส่งชำระเดือนละ 13,600 บาท
3. อนุมัติให้นายปัญญา ศรีโมรา ปรับโครงสร้างหนี้โดยส่งชำระเดือนละ 31,000 บาท
4. อนุมัติให้นายกฤษณ สุนทรกิจพาณิชย์ ปรับโครงสร้างหนี้โดยส่งชำระเดือนละ 24,000 บาท
5. อนุมัติให้นางปราณี สุนทรกิจพาณิชย์ ปรับโครงสร้างหนี้โดยส่งชำระเดือนละ 12,000 บาท
6. อนุมัติให้นางสุพัตรา จันทมา ปรับโครงสร้างหนี้โดยส่งชำระเดือนละ 25,000 บาท
7. อนุมัติให้นางสาวยุวณี มัลย์รักษ์ ปรับโครงสร้างหนี้โดยส่งชำระเดือนละ 15,000 บาท

**มติที่ประชุมคณะกรรมการดำเนินการชุดที่ 27 ครั้งที่ 13/2563 วันที่ 20 พฤศจิกายน 2563**

1. อนุมัติให้นางสาวบัญญัติ แก้วเมฆ ปรับโครงสร้างโดยส่งชำระเดือนละ 37,000 บาท
2. อนุมัติให้นางสาวชลธิชา บัวผัน ปรับโครงสร้างหนี้โดยส่งชำระเดือนละ 35,000 บาท
3. อนุมัติให้นางอารี เพ็ชรศรี ปรับโครงสร้างหนี้โดยส่งชำระเดือนละ 29,500 บาท พร้อมยึดเก็บค้ำ

**มติที่ประชุมคณะกรรมการดำเนินการชุดที่ 28 ครั้งที่ 1/2564 วันที่ 24 ธันวาคม 2563**

1. อนุมัติให้นางพุทธชาติ ทิพนันท์ ปรับโครงสร้างหนี้โดยส่งชำระเดือนละ 12,000 บาท/เดือน
2. อนุมัติให้นางสาวทง เสงงาม ปรับโครงสร้างหนี้โดยส่งชำระเดือนละ 30,000 บาท/เดือน
3. ไม่อนุมัติให้นางพิกุล รูปสม ปรับโครงสร้างหนี้เนื่องจากเมื่ออายุ 75 ปี หนี้ไม่หมด

**มติที่ประชุมคณะกรรมการดำเนินการชุดที่ 28 ครั้งที่ 3/2564 วันที่ 22 กุมภาพันธ์ 2564**

1. อนุมัติให้นายถวัลย์ บุญเลิศ ปรับโครงสร้างโดยส่งชำระเดือนละ 30,000 บาท/เดือน
2. อนุมัติให้นายทองหล่อ เวียงจันทร์ ปรับโครงสร้างโดยส่งชำระเดือนละ 15,000 บาท/เดือน
3. อนุมัติให้นำเงินสวัสดิการภายในชำระเบี้ยประกันสมาชิกกลุ่มปลดที่มาสามารถเรียกเก็บได้

**มติที่ประชุมคณะกรรมการดำเนินการชุดที่ 28 ครั้งที่ 7/2564 วันที่ 27 พฤษภาคม 2564**

1. อนุมัติให้นางพัชนี กรวยทอง ปรับโครงสร้างหนี้โดยส่งชำระเดือนละ 4,200 บาท/เดือน

**มติที่ประชุมคณะกรรมการดำเนินการชุดที่ 28 ครั้งที่ 12/2564 วันที่ 22 กันยายน 2564**

1. อนุมัติให้นางบุหลง จันลา ปรับโครงสร้างหนี้โดยส่งชำระเดือนละ 30,000บาท/เดือน
2. อนุมัติให้นายสุกชาติ จิตรพล ปรับโครงสร้างหนี้โดยส่งชำระเดือนละ 3,000บาท/เดือน

**มติที่ประชุมคณะกรรมการดำเนินการชุดที่ 28 ครั้งที่ 13/2564 วันที่ 21 ตุลาคม 2564**

1. อนุมัติให้นางคาวลอย ชันโท ปรับโครงสร้างหนี้โดยส่งชำระเดือนละ 25,000 บาท/เดือน

- 2. อนุมัติให้นางสาวชอเม เพ็ชรมณูพิพัฒน์ ปรับโครงสร้างหนี้โดยส่งชำระเดือนละ 25,500 บาท/เดือน
- 3. อนุมัติให้นางสาวชนนันท กั้นจันทิก ปรับโครงสร้างหนี้โดยส่งชำระเดือนละ 2,500 บาท/เดือน
- 4. อนุมัติให้นายสกร ช้องเกิด ปรับโครงสร้างหนี้โดยส่งชำระเดือนละ 22,000 บาท/เดือน
- 5. อนุมัติให้นางกัญญาภัทร ไชยปัญหา ปรับโครงสร้างโดยส่งชำระเดือนละ 13,600 บาท /เดือน
- 6. อนุมัติให้นางพัชรา พวงษ์สัจย์ ปรับโครงสร้างหนี้โดยส่งชำระเดือนละ 8,000 บาท /เดือน

**มติที่ประชุมคณะกรรมการดำเนินการชุดที่ 28 ครั้งที่ 14 / 2564 วันที่ 25 พฤศจิกายน 2564**

- 1. อนุมัติให้นายไชยา นำลาก ปรับโครงสร้างหนี้โดยส่งชำระสามัญเดือนละ 24,000 บาท/เดือน
- 2. อนุมัติให้นางสาวสุมาลี ผาเจริญ ปรับโครงสร้างหนี้โดยส่งชำระสามัญเดือนละ 17,000 บาท/เดือน
- 3. อนุมัติให้นางสาวสุสติ วงษ์เลิศ ปรับโครงสร้างหนี้โดยส่งชำระสามัญเดือนละ 17,000 บาท/เดือน
- 4. อนุมัติให้นายประสิทธิ์ ผ่องสุข ปรับโครงสร้างหนี้โดยส่งชำระเดือนละ 2,000 บาท/เดือน
- 5. อนุมัติให้นายเกรียงชัย สติวงษ์ ปรับโครงสร้างหนี้โดยส่งชำระสามัญเดือนละ 4,000 บาท/เดือน
- 6. อนุมัติให้นางบุญสม บุญอรธามัทธ์ ปรับโครงสร้างหนี้ในฐานะผู้ค้ำประกันโดยส่งชำระเดือนละ 3,000 บาท/เดือน

**มติที่ประชุมคณะกรรมการดำเนินการชุดที่ 28 ครั้งที่ 16/2564 วันที่ 13 ธันวาคม 2564**

- 1. อนุมัติให้นางสาวภัศราภรณ์ วิลานันท์ ปรับโครงสร้างหนี้โดยส่งชำระเดือนละ 4,000 บาท/เดือน
- 2. อนุมัติให้นางสาวกนกภรณ์ สมพงษ์ ปรับโครงสร้างหนี้โดยส่งชำระเดือนละ 3,000 บาท/เดือน
- 3. อนุมัติให้ปลดนางสาวเนตรดาว สดขุนทด ตามระเบียบข้อบังคับสหกรณ์

**มติที่ประชุมคณะกรรมการดำเนินการชุดที่ 29 ครั้งที่ 3/2565 วันที่ 27 มกราคม 2565**

- 1. อนุมัติให้ปลดนายจักรกริช ชำนาญเอื้อ ตามระเบียบข้อบังคับสหกรณ์
- 2. อนุมัติให้ปลดนายอนันต์ แอบจังหวีด ตามระเบียบข้อบังคับสหกรณ์

**มติที่ประชุมคณะกรรมการดำเนินการชุดที่ 29 ครั้งที่ 4/2565 วันที่ 23 กุมภาพันธ์ 2565**

- 1. อนุมัติให้ปลดนางยุพิน เรืองปาน ตามระเบียบข้อบังคับสหกรณ์
- 2. อนุมัติให้นายอนันต์ แอบจังหวีด ปรับโครงสร้างหนี้โดยส่งชำระเดือนละ 2,500 บาท/เดือน
- 3. อนุมัติให้นางสาวเนตรดาว สดขุนทด ปรับโครงสร้างหนี้โดยส่งสามัญเดือนละ 3,000 บาท/เดือน
- 4. ไม่อนุมัติให้นางบุญญาพร ฐานพงศ์ ปรับโครงสร้างหนี้



**มติที่ประชุมคณะกรรมการดำเนินการชุดที่ 29 ครั้งที่ 5/2565 วันที่ 23 มีนาคม 2565**

1. อนุมัติให้นางยุพิน เรืองปาน ปรับโครงสร้างหนี้โดยส่งชำระเดือนละ 3,000 บาท/เดือน

**มติที่ประชุมคณะกรรมการดำเนินการชุดที่ 29 ครั้งที่ 10/2565 วันที่ 21 กรกฎาคม 2565**

1. อนุมัติให้ปลดนางสาวนพร ทองศรี ตามระเบียบข้อบังคับสหกรณ์
2. อนุมัติให้ปลดนางขนิษฐา ประทุมอาจ ตามระเบียบข้อบังคับสหกรณ์
5. อนุมัติให้นางสาวรัตนา บังศรี ปรับโครงสร้างหนี้โดยส่งชำระหนี้สามัญเดือนละ 15,000 บาท/เดือน

**มติที่ประชุมคณะกรรมการดำเนินการชุดที่ 29 ครั้งที่ 11/2565 วันที่ 29 สิงหาคม 2565**

1. อนุมัติให้นายพินิจ โพธิ์ดิลก ปรับโครงสร้างหนี้โดยส่งชำระเดือนละ 18,000 บาท/เดือน
2. อนุมัติให้นางขนิษฐา ประทุมอาจ ปรับโครงสร้างหนี้โดยส่งชำระเดือนละ 3,000 บาท/เดือน

**มติที่ประชุมคณะกรรมการดำเนินการชุดที่ 29 ครั้งที่ 12/2565 วันที่ 26 กันยายน 2565**

1. อนุมัติให้ปลดนายสันติ นกเขาเทศ ตามระเบียบข้อบังคับสหกรณ์

**มติที่ประชุมคณะกรรมการดำเนินการชุดที่ 29 ครั้งที่ 13/2565 วันที่ 26 ตุลาคม 2565**

1. อนุมัติให้นางปริศนา คำมาลา ปรับโครงสร้างหนี้สามัญโดยส่งชำระเดือนละ 2,000 บาท/เดือน
2. อนุมัติให้นายณกรณ์ เรืองยศ ปรับโครงสร้างหนี้โดยส่งชำระเดือนละ 10,000 บาท/เดือน
3. ให้ชะลอการปลดรายนางเพชรรัตน์ ศรีสุข ไว้ก่อน

**มติที่ประชุมคณะกรรมการดำเนินการชุดที่ 29 ครั้งที่ 14/2565 วันที่ 23 พฤศจิกายน 2565**

1. อนุมัติให้ปลดนายวิระพงษ์ อุทะลา ตามระเบียบข้อบังคับสหกรณ์
2. อนุมัติให้ปลดนายชรัช ไชยประทุม ตามระเบียบข้อบังคับสหกรณ์
3. อนุมัติให้ปลดนางสาวอัญชลิ เทพจันดา ตามระเบียบข้อบังคับสหกรณ์

**มติที่ประชุมคณะกรรมการดำเนินการชุดที่ 29 ครั้งที่ 15/2565 วันที่ 14 ธันวาคม 2565**

1. ให้ชะลอการปลดรายนางเพชรรัตน์ ศรีสุข ไว้ก่อน

**มติที่ประชุมคณะกรรมการดำเนินการชุดที่ 30 ครั้งที่ 3/2566 วันที่ 27 กุมภาพันธ์ 2566**

1. ให้ชะลอการปลดนางวารุณี ฤาษะเดช และ นางสุธิดา สอนน้า ไว้ก่อน

**มติที่ประชุมคณะกรรมการดำเนินการชุดที่ 30 ครั้งที่ 4/2566 วันที่ 24 มีนาคม 2566**

1. นางปัทมา เหลื่อนับ 002976 ปรับโครงสร้างหนี้สามัญโดยส่งชำระเดือนละ 28,000 บาท/เดือน
2. นายนิพล อินทร์จันทร์ 003452 ปรับโครงสร้างหนี้สามัญโดยส่งชำระเดือนละ 25,000 บาท/เดือน

**มติที่ประชุมคณะกรรมการดำเนินการชุดที่ 30 ครั้งที่ 5/2566 วันที่ 27 เมษายน 2566**

- 1.นางกาญจวรรณ หงษ์ทอง 012296 ปรับโครงสร้างหนี้สามัญโดยส่งชำระเดือนละ 25,000 บาท/เดือน
- 2.น.ส.สุรดา โตจำ 012630 ปรับโครงสร้างหนี้สามัญโดยส่งชำระเดือนละ 4,000 บาท/เดือน
3. อนุมัติให้ปลดน.ส.ศศิวรรณ จันทุง 013543 ตามระเบียบข้อบังคับสหกรณ์

**มติที่ประชุมคณะกรรมการดำเนินการชุดที่ 30 ครั้งที่ 6/2566 วันที่ 23 พฤษภาคม 2566**

- 1.นายสมบัติ ชาติพินิจ 011360 ปรับโครงสร้างหนี้สามัญโดยส่งชำระเดือนละ 26,000 บาท/เดือน
2. อนุมัติให้ปลดนายวุฒิ ชัยชิต 014237 ตามระเบียบข้อบังคับสหกรณ์
3. อนุมัติให้ปลดน.ส.สุพรรณิ ก่องสนาม 014331 ตามระเบียบข้อบังคับสหกรณ์

**มติที่ประชุมคณะกรรมการดำเนินการชุดที่ 30 ครั้งที่ 7/2566 วันที่ 26 มิถุนายน 2566**

1. น.ส.ประนอม สดศรี 011828 ปรับโครงสร้างหนี้สามัญโดยส่งชำระเดือนละ 12,500 บาท/เดือน
2. นายวุฒิ ชัยชิต 014237 ปรับโครงสร้างหนี้สามัญโดยส่งชำระเดือนละ 4,000 บาท/เดือน
3. น.ส.สุพรรณิ ก่องสนาม 014331 ปรับโครงสร้างหนี้สามัญโดยส่งชำระเดือนละ 4,000 บาท/เดือน
4. น.ส.ศศิวรรณ จันทุง 013543 ปรับโครงสร้างหนี้สามัญโดยส่งชำระเดือนละ 5,000 บาท/เดือน
5. นางภาณี เทลินทโชติ 000304 ปรับโครงสร้างหนี้สามัญโดยส่งชำระเดือนละ 11,000 บาท/เดือน
6. อนุมัติให้ปลด น.ส.ศศิรดา พรหมเจดีย์ 015116 ตามระเบียบข้อบังคับสหกรณ์
7. อนุมัติให้ปลด นายปิยณัฐ จันทร ตามระเบียบข้อบังคับสหกรณ์
8. อนุมัติให้ปลด นางสาวมาลัย ยศพล ตามระเบียบข้อบังคับสหกรณ์

**มติที่ประชุมคณะกรรมการดำเนินการชุดที่ 30 ครั้งที่ 8/2566 วันที่ 25 กรกฎาคม 2566**

1. น.ส.ณัชชา มีสุวรรณค์ 013887 ปรับโครงสร้างหนี้สามัญโดยส่งชำระเดือนละ 3,500 บาท/เดือน
2. นายพิศัญ ผลสวัสดิ์ 010551 ปรับโครงสร้างหนี้สามัญโดยส่งชำระเดือนละ 10,800 บาท/เดือน
3. อนุมัติให้ปลด น.ส.ชนาภรณ์ บัดโต 014151 ตามระเบียบข้อบังคับสหกรณ์
4. ให้ชะลอปลด นายปิยะ ดอกกลาง 014352 ไว้ก่อน

**มติที่ประชุมคณะกรรมการดำเนินการชุดที่ 30 ครั้งที่ 9/2566 วันที่ 23 สิงหาคม 2566**

1. น.ส.แสงจันทร์ สดขุนทด 012479 ปรับโครงสร้างหนี้สามัญโดยส่งชำระเดือนละ 3,000 บาท/เดือน
2. นายไชยา นาลาก 002896 ปรับโครงสร้างหนี้สามัญโดยส่งชำระเดือนละ 19,000 บาท/เดือน

**มติที่ประชุมคณะกรรมการดำเนินการชุดที่ 30 ครั้งที่ 10/2566 วันที่ 25 กันยายน 2566**

- 1.นายอุทัย ดีชัยรัมย์ 009230 ปรับโครงสร้างหนี้ ชำระเดือนละ 7,000 บาท/เดือน
- 2..นายพิทักษ์ ประเสริฐ 012600 ปรับโครงสร้างหนี้ ชำระเดือนละ 3,000 บาท/เดือน

**มติที่ประชุมคณะกรรมการดำเนินการชุดที่ 30 ครั้งที่ 11/2566 วันที่ 26 ตุลาคม 2566**

- 1.นายสมพร พฤษยาพิศุทธิ์ ทะเบียน 006407 ปรับโครงสร้างหนี้ ชำระเดือนละ 3,800.00 บาท
- 2.นายวัฒนา รวีวรรณ ทะเบียน 012746 ปรับโครงสร้างหนี้ ชำระเดือนละ 6,000.00 บาท

**มติที่ประชุมคณะกรรมการดำเนินการชุดที่ 30 ครั้งที่ 12/2566 วันที่ 23 พฤศจิกายน 2566**

- 1.น.ส.รุ่งรัตน์ เนียมสำเภา 009518 ปรับโครงสร้างหนี้ ชำระเดือนละ 2,500.00 บาท
- 2.นางวารุณีย์ ถายะเดช 012386 ปรับโครงสร้างหนี้ ชำระเดือนละ 23,000.00 บาท

**มติที่ประชุมคณะกรรมการดำเนินการชุดที่ 30 ครั้งที่ 14/2566 วันที่ 19 ธันวาคม 2566**

- 1.นางกมลลาทิพย์ แสงทะรา 014057 ปรับโครงสร้างหนี้ ชำระเดือนละ 3,000.00 บาท
- 2.น.ส.ภัศราภรณ์ พงษ์สมร 014277 (ผู้ค้าปรับ)ปรับโครงสร้างหนี้ ชำระเดือนละ 3,000.00 บาท

**มติที่ประชุมคณะกรรมการดำเนินการชุดที่ 31 ครั้งที่ 2/2567 วันที่ 26 มกราคม 2567**

1. นางจินตนา เปรมปราณีรัชต์ ปรับโครงสร้างหนี้ ชำระเดือนละ 3,000.00 บาท
2. ว่าที่ร.ต.ณัฐวุฒิ น้อยจันทร์ 14159ปรับโครงสร้างหนี้ ชำระเดือนละ 3,500.00 บาท
3. น.ส.นภาพร ทองศรี 13783 ผู้ค้าปรับโครงสร้างหนี้ ชำระเดือนละ 1,500.00 บาท
4. นายวีระยุทธ โลเกศ 15746 ผู้ค้าปรับโครงสร้างหนี้ ชำระเดือนละ 3,000.00 บาท

**มติที่ประชุมคณะกรรมการดำเนินการชุดที่ 31 ครั้งที่ 8/2567 วันที่ 25 กรกฎาคม 2567**

1. น.ส.พิทยัฎา ปิยจิตต์วรพล 13672 ผู้ค้าปรับโครงสร้างหนี้ ชำระเดือนละ 1,000.00 บาท

**มติที่ประชุมคณะกรรมการดำเนินการชุดที่ 31 ครั้งที่ 10/2567 วันที่ 26 สิงหาคม 2567**

- 1.น.ส.อรอุมา คำวันสา ปรับโครงสร้างหนี้ ชำระเดือนละ 4,000
- 2.นางบุญญาพร ฐานพงศ์ ปรับโครงสร้างหนี้ ชำระเดือนละ 16,000
- 3.นางฐานิตา เกตานนท์ ปรับโครงสร้างหนี้สามัญ ชำระเดือนละ 4,000

มติที่ประชุมคณะกรรมการดำเนินการชุดที่ 31 ครั้งที่ 11/2567 วันที่ 26 กันยายน 2567

1. ชลอการปลด 1.นางปริศนา คำมาลา 2.น.ส.ณิชาภัทร อินทร์มา 3.นางสุธีรา แก้วอ่อน 4.น.ส.สมแสง อรัญญาศรี 5.นางชรรย เกษี
2. นายพี กุลพัฒน์ ปรับโครงสร้างหนี้ ชำระเดือนละ 6,000 บาท

มติที่ประชุมอนุกรรมการติดตามหนี้ เห็นควรดำเนินการตามมติเดิม ดังนี้

1. ให้ออกหนังสือแจ้งผู้กู้ว่าผิดนัดชำระหนี้
2. ให้ทำหนังสือบอกกล่าวไปยังผู้ค้ำประกันว่าผู้กู้ผิดนัดชำระหนี้
3. การเรียกเก็บผู้ค้ำประกันให้เรียกเก็บภายใน 60 วัน นับแต่วันที่ผิดนัดชำระหนี้และสหกรณ์แจ้งหนังสือบอกกล่าวไปยังผู้ค้ำประกัน

เสนอที่ประชุม เพื่อโปรดพิจารณา

- มติที่ประชุม
1. อนุมัติตามเสนอ และ องค์การบริหารส่วนตำบลสระขวัญ ได้หักเงินเพื่อชำระยอดส่งเก็บรายเดือน
  2. อนุมัติให้สมาชิกสังกัดองค์การบริหารส่วนตำบลสระขวัญ กู้เงินได้ตามระเบียบสหกรณ์

เนื่องจากหน่วยงานต้นสังกัดหักชำระหนี้ให้สหกรณ์เต็มจำนวนตั้งแต่เดือน พฤศจิกายน 2567

#### 4.1.2 เรื่อง พิจารณาจัดชั้นคุณภาพลูกหนี้ ประจำปีบัญชี 2567

เพื่อปฏิบัติตามประกาศนายทะเบียนสหกรณ์ เรื่องการ ประมาณการค่าเผื่อนี้สงสัยจะสูญ สำหรับสหกรณ์ ออมทรัพย์และสหกรณ์เครดิตยูเนี่ยน ที่เรียกเก็บเงินงวดชำระหนี้จากสมาชิก โดยการหักเงินได้ ณ ที่จ่าย พ.ศ. 2567 วันที่ 25 กรกฎาคม 2567 ( ข้อ 19 ให้สหกรณ์ตั้งค่าเผื่อนี้สงสัยจะสูญลูกหนี้เงินกู้ตามประกาศนี้ในอัตราไม่น้อยกว่า ร้อยละ 20 ของจำนวนเงินที่ต้องประมาณการค่าเผื่อนี้สงสัยจะสูญ และทยอยประมาณการค่าเผื่อนี้สงสัยจะสูญ เพิ่มขึ้นอีกไม่น้อยกว่าร้อยละ 20 ในปีต่อไป ) สหกรณ์ออมทรัพย์ครูสระแก้ว จำกัด ขอเสนอกระดาศษาทำการจัดชั้นคุณภาพ ลูกหนี้และการตั้งค่าเผื่อนี้สงสัยจะสูญ ( ลูกหนี้เงินให้กู้แก่สมาชิก ) ประจำเดือน พฤศจิกายน 2567

( เอกสารแนบท้ายภาคผนวกหน้า 243 - 254 )

มติที่ประชุมคณะกรรมการติดตามหนี้ เห็นควรดำเนินการตามประกาศนายทะเบียนสหกรณ์

เสนอที่ประชุม เพื่อโปรดพิจารณา

มติที่ประชุม อนุมัติ ให้สหกรณ์ตั้งค่าเผื่อนี้สงสัยจะสูญ ร้อยละ 20 ตามประกาศนายทะเบียนสหกรณ์ ฯ

#### 4.1.3 เรื่อง พิจารณาสมาชิกไม่ได้รับเงินเฉลี่ยคืน ประจำปี 2567

เพื่อให้การจัดสรรกำไรสุทธิประจำปี 2567 เป็นไปด้วยความเรียบร้อยถูกต้อง และเกิดความเป็นธรรมแก่สมาชิก เห็นควรกำหนดหลักเกณฑ์การจ่ายเงินเฉลี่ยคืนประจำปี 2567

**ข้อมูลเพิ่มเติม** ตามระเบียบสหกรณ์ออมทรัพย์ครูสระแก้ว จำกัด ว่าด้วย วิธีปฏิบัติการจ่ายเงินเฉลี่ยคืน พ.ศ.2567

ข้อ 6 สมาชิกที่ผิคนัดชำระหนี้แต่ให้มีสิทธิได้รับเงินเฉลี่ยคืนประจำปีบัญชี 2567

6.1 สมาชิกอยู่ระหว่างย้ายสังกัดภายในจังหวัด

6.2 สมาชิกที่อยู่ในระหว่างลาออกจากราชการหรือเกษียณอายุราชการ และยังไม่ได้รับเงินเดือน

6.3 กรณีที่ต้นสังกัดไม่หักเงินนำส่งสหกรณ์ ซึ่งพิจารณาได้ว่าไม่ได้เป็นความผิดของสมาชิก

6.4 กรณีที่สมาชิกโอนเงินภายในวันที่ 7 ของเดือน ถัดจากเดือนที่ครบกำหนดชำระหนี้

6.5 กรณีที่สหกรณ์หักค่าเบี้ยประกันประจำปีบัญชี และสมาชิกมียอดค้างชำระค่าเบี้ยประกันชีวิต หรือที่ถูกเรียกเก็บในฐานะผู้ค้ำประกัน

ในเดือนที่สหกรณ์เรียกเก็บค่าเบี้ยประกันชีวิต

ข้อ 7 สมาชิกที่ผิคนัดชำระหนี้จะไม่ได้รับเงินเฉลี่ยคืนประจำปีบัญชีที่มีการผิคนัดชำระหนี้ ดังต่อไปนี้

7.1 สมาชิกที่ผิคนัดชำระหนี้เกินกว่า 2 ครั้งในรอบปีบัญชี

7.2 กรณีที่มีการเรียกเก็บจากผู้ค้ำประกัน

ข้อ 8 การปฏิบัติตามระเบียบนี้หากมีปัญหาเกิดขึ้นให้เป็นอำนาจของคณะกรรมการเป็นผู้วินิจฉัย มติของคณะกรรมการถือเป็นที่สุด



ที่	ทะเบียน	ชื่อ - นามสกุล	เดือนที่ผิคนัดและวันที่โอนเงินชำระ											หมายเหตุ
			ธ.ค.-66	ม.ค.-67	ก.พ.-67	มี.ค.-67	เม.ย.-67	พ.ค.-67	มิ.ย.-67	ก.ค.-67	ส.ค.-67	ก.ย.-67	ต.ค.-67	
7	00008825	น.ส.สมแสง อรัญญาศรี	10/1/2567				24/5/2567	28/6/2567	16/9/2567	16/9/2567	16/9/2567			ได้
			ทั้งยอด				ทั้งยอด	ทั้งยอด	ทั้งยอด	ทั้งยอด	ทั้งยอด			
8	00010371	น.ส.ณิชาภัทร อินทร์มา							4/7/2567	16/9/2567	16/9/2567		5/11/2567	ได้
									ทั้งยอด	ทั้งยอด	ทั้งยอด		ทั้งยอด	
9	00015728	นายเกรียงไกร ปริธรรมมัง										เก็บผู้ค้า		ไม่ได้
												ทั้งยอด		
10	00013291	น.ส.จิราภรณ์ ่องอาจ						4/6/2567	9/8/2567	9/8/2567			6/11/2567	ได้
									บางส่วน	บางส่วน	บางส่วน		บางส่วน	
11	00013476	นายจรูญ รัชยาภัย											36,252.52	ได้ให้เก็บไว้ที่สหกรณ์เพื่อนำหัก
													ทั้งยอด	ชำระหนี้ให้สมาชิกทำบันทึดยินยอม
12	00010820	น.ส.จารุณี สร้อยอินทร์											10,788.11	ได้ให้เก็บไว้ที่สหกรณ์เพื่อนำหัก
													ทั้งยอด	ชำระหนี้ให้สมาชิกทำบันทึดยินยอม
13	00015096	นายฉันทรัตน์ กุลฤทธิ(พนักงานจ้างตามภารกิจ อบจ.สระแก้ว)											5,600.00	ได้ให้เก็บไว้ที่สหกรณ์เพื่อนำหัก
													ทั้งยอด	ชำระหนี้ให้สมาชิกทำบันทึดยินยอม



ที่	ทะเบียน	ชื่อ - นามสกุล	เดือนที่ผิคนัดและวันที่โอนเงินชำระ												
			ธ.ค.-66	ม.ค.-67	ก.พ.-67	มี.ค.-67	เม.ย.-67	พ.ค.-67	มิ.ย.-67	ก.ค.-67	ส.ค.-67	ก.ย.-67	ต.ค.-67	หมายเหตุ	
14	00012368	นางยุพนาฏ เกตานนท์ ( อาชีพเสริม ค้างทั้งยอด )								เก็บผู้ค้า	เก็บผู้ค้า	เก็บผู้ค้า			ไม่ได้
15	00014522	น.ส.มณีนุช ชีระธำรงค์ ( อาชีพเสริม ค้างทั้งยอด )									เก็บผู้ค้า	เก็บผู้ค้า	เก็บผู้ค้า		ไม่ได้
16	00013099	น.ส.กชพร สมใจสระแก้ว ( อาชีพเสริม ค้างทั้งยอด )							1/7/2567	27/9/2567	27/9/2567		2,000.00	ได้	
17	00010413	นางกนกพร อ่อนสงค์ ( อาชีพเสริม ค้างทั้งยอด )				10/6/2567	17/6/2567	30/7/2567		30/7/2567	30/9/2567		4/11/2567	ได้	
18	00012711	นายศิริ ทานะมัย ( อาชีพเสริม ค้างทั้งยอด )					3/5/2567	4/6/2567	3/7/2567	1/8/2567			1/11/2567	ได้	

ข้อเสนอแนะเพิ่มเติม หากสมาชิกผิคนัดชำระหนี้ในเดือนพฤศจิกายน 2567 ให้สมาชิกได้รับเงินเฉลี่ยคืนเนื่องจากเป็นเดือนสุดท้ายของปีบัญชี 2567

มติที่ประชุมคณะกรรมการติดตามหนี้ 1. เห็นควรอนุมัติสมาชิกรายที่ 4 (ข้อ 6.5) , 10 ( ข้อ 6.4 ) , 17 ( ข้อ 6.4 ) และ รายที่ 11 , 12 ,13 ( ข้อ 6.2 )

ให้นำเข้าบัญชีสหกรณ์เพื่อนำหักยอดที่ค้างชำระ

2. เห็นควรไม่อนุมัติสมาชิกรายที่ 1 , 2 , 3 , 5 , 6 , 7 , 8 , 9 , 14 , 15 , 16 ตามระเบียบข้อที่ 7.1 และ 7.2

เสนอที่ประชุม เพื่อโปรดพิจารณา

มติที่ประชุม อนุมัติ ให้ได้รับเงินเฉลี่ยคืน รายที่ 4 (ข้อ 6.5) , 7 (ข้อ 6.4 และ 6.5) , 8 (ข้อ 6.4 และ 6.5) , 10 (ข้อ 6.4 และ 6.5) , 16,17,18 (ข้อ 6.4 และ 6.5)

สมาชิกที่ค้างยอดส่งเก็บเดือนตุลาคม 2567 รายที่ 11,12,13 (ข้อ 6.2) ให้เก็บไว้ที่สหกรณ์เพื่อนำหักชำระหนี้และตามสมาชิกให้ทำบันทึกยินยอม

ไม่อนุมัติ ให้ได้รับเงินเฉลี่ยคืน รายที่ 1,2,3,5,6 (ข้อ 7.1) รายที่ 9,14,15 (ข้อ 7.2)



ลำดับ	ทะเบียน	ชื่อ - สกุล	ยอดชำระ เดือนละ	หักจาก เงินปันผล	ปันผล เฉลี่ยคืน/2566	เดือนที่ผิคนัดและวันที่โอนเงินชำระ										
						ธ.ค.-66	ม.ค.-67	ก.พ.-67	มี.ค.-67	เม.ย.-67	พ.ค.-67	มิ.ย.-67	ก.ค.-67	ส.ค.-67	ก.ย.-67	ต.ค.-67
8	010441	นางประทุมทิพย์ ณรงค์เพชร	2,000.00	24,000.00	77,686.93	31/1/2567								31/10/2567		
9	012538	นางอรทัย ชาวโยธา	2,000.00	24,000.00	20,225.47	31/1/2567										
10	013068	นางปฐวีกานต์ ปรีธรรมมัง	2,000.00	24,000.00	70,869.02	31/1/2567										
11	013544	น.ส.ปรีชาภัทร แก่นจันทร์	2,000.00	24,000.00	45,114.12	31/1/2567										
12	013761	นางสาวอรนุช นิสังกาศ	2,000.00	24,000.00	59,034.26	28/2/2567	28/2/2567									
13	0007529	นางกานต์ชนก ศรีสุข	1,600.00	19,200.00	24,076.23	7/3/2567	7/3/2567									
14	007962	นางดอกไม้ หันตุง	1,600.00	19,200.00	72,422.44		13/3/2567									
15	015347	นางสาววิสุพร พันนาคี	2,000.00	24,000.00	11,008.01			1/4/2567			1/8/2567	21/8/2567				
16	012491	นางสาวปานทิพย์ ปะทา	1,600.00	19,200.00	20,951.73					27/5/2567						1/11/2567
17	014696	นางสาวชมพูนุช ดิลัน	1,600.00	19,200.00	21,014.31					19/6/2567						
18	012248	นางสาวชลภา สวัสดิ์	2,000.00	24,000.00	54,744.71					4/6/2567	25/6/2567			2/9/2567		
19	012368	นางยุพนนาฏ เกตานนท์	2,000.00	24,000.00	21,524.51					เก็บผู้ค้า	เก็บผู้ค้า	เก็บผู้ค้า	เก็บผู้ค้า	เก็บผู้ค้า	เก็บผู้ค้า	
20	012711	นายศิริ ทานะมัย	2,000.00	24,000.00	47,231.55					3/5/2567	4/6/2567	3/7/2567	1/8/2567			1/11/2567
21	013099	น.ส.กชพร สมใจสระแก้ว	2,000.00	24,000.00	66,092.75							1/7/2567	27/9/2567	27/9/2567		2,000.00

ลำดับ	ทะเบียน	ชื่อ - สกุล	ยอดชำระ เดือนละ	หักจาก เงินปันผล	ปันผล เฉลี่ยคืน/2566	เดือนที่ผิดนัดและวันที่โอนเงินชำระ										
						ธ.ค.-66	ม.ค.-67	ก.พ.-67	มี.ค.-67	เม.ย.-67	พ.ค.-67	มิ.ย.-67	ก.ค.-67	ส.ค.-67	ก.ย.-67	ต.ค.-67
22	013657	นางสาวอำไพ ทองสิน	2,000.00	24,000.00	43,645.38					2/5/2567						
23	014522	น.ส.มณีนุช ชีระธำรงรักษ์	1,600.00	19,200.00	10,459.23						10/6/2567	1/7/2567	เก็บผู้ค้า	เก็บผู้ค้า	1,600.00	1,600.00
24	014594	น.ส.สุริยา สุขจันทร์	1,600.00	19,200.00	20,230.59	9/5/2567					10/6/2567					
25	010413	นางกนกพร อ่อนสงค์	2,000.00	24,000.00	47,695.08				10/6/2567	17/6/2567	30/7/2567	30/7/2567	30/9/2567			4/11/2567
26	010182	นางเพชรรัตน์ ศรีสุข	2,000.00	24,000.00	98,347.08										5/11/2567	5/11/2567
27	010371	น.ส.ณิชภัทร อินทร์มา	สมาชิกลาออกจากงาน และหักเงินปันผล - เฉลี่ยคืน ประจำปี 2566 เพื่อชำระหนี้ประจำปี 2567													

( เอกสารแนบท้ายภาคผนวกหน้า 255 - 262 )

ข้อเสนอแนะ เห็นควรดำเนินการตามสัญญาเงินกู้ข้อ 4 วรรคท้าย

**มติที่ประชุมคณะกรรมการติดตามหนี้** เห็นควร หักเงินปันผล - เฉลี่ยคืน ประจำปี 2567 เพื่อชำระหนี้สำหรับการชำระหนี้รายเดือนที่ค้างชำระและยอดชำระของปีถัดไป ของสมาชิกที่ค้างชำระตั้งแต่ 2 งวด ขึ้นไป รายที่ 18 , 19 , 20 , 21 , 23 , 25 , 27

**เสนอที่ประชุม** เพื่อโปรดพิจารณา

**มติที่ประชุม** อนุมัติ ให้หักเงินปันผล - เฉลี่ยคืน ประจำปี 2567 เพื่อชำระหนี้รายเดือนที่ค้างชำระและหักชำระรายเดือน 6 เดือน ในปีถัดไปของสมาชิก ที่ค้างชำระตั้งแต่ 2 งวด ขึ้นไป รายที่ 18 , 19 , 20 , 21 , 23 , 25 , 27

**4.2 เรื่อง พิจารณาขอปรับโครงสร้างหนี้**

ตามที่คณะกรรมการดำเนินการชุดที่ 29 ในการประชุมครั้งที่ 5/2565 วันที่ 23 มีนาคม พ.ศ. 2565 ได้เชิญข้าราชการบำนาญที่เป็นสมาชิกมาประชุมเมื่อวันที่ 28 - 29 มีนาคม พ.ศ.2565 เพื่อปรับโครงสร้างหนี้ให้เงินเดือนคงเหลือเพิ่มมากขึ้น เกิน 30 % ประจำเดือน มิถุนายน 2566 มีสมาชิกสังกัดข้าราชการบำนาญขอปรับโครงสร้างหนี้รายละเอียดดังนี้

**4.2.1 กรณีข้าราชการบำนาญขอปรับโครงสร้างหนี้ที่อายุไม่เกิน 80 ปี มีจำนวน 1 ราย**

ด้วยมีสมาชิก สังกัดหน่วยต่างจังหวัด ขอปรับโครงสร้างหนี้ เนื่องจากเงินได้รายเดือนไม่เพียงพอกับค่าใช้จ่าย โดยมีรายละเอียด ดังนี้

ลำดับ	ชื่อ - สกุล	ทะเบียน	สังกัด	เงินเดือน	ส่งหุ้น	หนี้สหกรณ์	รวมส่งสหกรณ์	อื่นๆ	รวมทั้งสิ้น	เดิมส่งสามัญ	ขอปรับเป็น
1	นางเตือนใจ คอกบุญนาค	00008907	ต่างจังหวัด	83,950.00	1,500.00	36,988.11	38,488.11	35,424.50	73,912.61	30,000.00	25,500.00
รวมปีจำนวนเงิน					<b>1,500.00</b>	<b>36,988.11</b>	<b>38,488.11</b>	<b>35,424.50</b>	<b>73,912.61</b>	<b>30,000.00</b>	<b>25,500.00</b>

( เอกสารแนบท้ายภาคผนวกหน้า 263 - 267 )

เสนอที่ประชุม เพื่อโปรดพิจารณา

มติที่ประชุม อนุมัติ

**4.2.2 เรื่อง พิจารณาขอปรับโครงสร้างหนี้**

ด้วยมีสมาชิก สังกัดหน่วยลาออกจากงานและขอปรับโครงสร้างหนี้ เนื่องจากไม่มีเงินได้รายเดือน โดยมีรายละเอียด ดังนี้

ลำดับ	ชื่อ - สกุล	ทะเบียน	สังกัด	เงินเดือน	ส่งหุ้น	หนี้สหกรณ์	รวมส่งสหกรณ์	อื่นๆ	รวมทั้งสิ้น	เดิมส่งสามัญ	ขอปรับเป็น
1	น.ส.คลนภา มูลถิน	00015786	ลาออก	-	800.00	7,494.76	8,294.76	-	8,294.76	4,800.00	2,500.00
รวมปีจำนวนเงิน					<b>800.00</b>	<b>7,494.76</b>	<b>8,294.76</b>	<b>-</b>	<b>8,294.76</b>	<b>4,800.00</b>	<b>2,500.00</b>

( เอกสารแนบท้ายภาคผนวกหน้า 268 - 270 )

เสนอที่ประชุม เพื่อโปรดพิจารณา

มติที่ประชุม อนุมัติ

#### 4.3 เรื่อง พิจารณาตามมติคณะกรรมการศึกษาและประชาสัมพันธ์

##### 4.3.1 เรื่อง พิจารณากำหนดการขอรับสวัสดิการกรณีที่ไม่สามารถเข้าร่วมประชุมใหญ่

เพื่อปฏิบัติตามระเบียบสหกรณ์ออมทรัพย์ครูสระแก้ว จำกัด ว่าด้วย การให้สวัสดิการกรณีที่ไม่สามารถเข้าร่วมประชุมใหญ่สามัญ ประจำปีบัญชี 2567 ข้อ 7 สมาชิกที่ไม่สามารถเข้าร่วมประชุมใหญ่สามัญ ประจำปี และมีความประสงค์จะขอรับเงินสวัสดิการตามระเบียบนี้ ต้องส่งคำขอรับสวัสดิการพร้อมหลักฐานประกอบถึงสหกรณ์หลังการประชุมใหญ่สามัญประจำปีภายใน 7 วันทำการ หากพ้นกำหนดนี้ถือว่าไม่ประสงค์ขอรับเงินสวัสดิการตามระเบียบนี้

**มติที่ประชุมคณะกรรมการศึกษาและประชาสัมพันธ์** เห็นควรดำเนินการตามระเบียบ โดยกำหนดรายละเอียดเพิ่มเติมในแบบขอรับสวัสดิการดังต่อไปนี้

ให้สมาชิกส่งคำขอรับสวัสดิการภายในวันที่ 2 มกราคม พ.ศ. 2568 เวลา 16.30 น. และกรณีถ้าคณะรัฐมนตรีมีมติเพิ่มวันหยุดกรณีพิเศษ ให้มีการขยายระยะเวลาเพิ่มตามมติคณะรัฐมนตรี

(รายละเอียดตามเอกสารภาคผนวก หน้า 271 )

**ที่ประชุมเสนอเพิ่ม** มติคณะรัฐมนตรีวันที่ 15 พฤศจิกายน พ.ศ. 2567 กำหนดให้วันที่ 30 ธันวาคม พ.ศ. 2567 เป็นวันหยุดเพิ่มเติมกรณีพิเศษ

**เสนอที่ประชุม** เพื่อโปรดพิจารณา

**มติที่ประชุม** กำหนดให้สมาชิกส่งคำขอรับสวัสดิการฯได้ภายในวันที่ 3 มกราคม พ.ศ.2568 เวลา 16.30 น.

### 4.3.2 เรื่อง พิจารณาแก้ไขข้อบังคับสหกรณ์ฯ

ด้วยในปัจจุบันมีสมาชิกสหกรณ์ออมทรัพย์ครูสระแก้ว จำกัด สังกัดโรงเรียนเอกชน ที่มีภาระค้ำยอดชำระ สก.สก. จำนวนมาก จากการสอบถามสมาชิกส่วนใหญ่แจ้งว่าค่าบำรุงรายเดือนของ ชพค.ปัจจุบันสูงมากเดือนละประมาณ 800 บาท ซึ่งส่งผลกระทบต่อการดำรงชีพเป็นอย่างมากจึงทำให้มีการค้างส่งค่า ชพค.เพื่อเป็นการบรรเทาความเดือดร้อนของสมาชิกและจัดให้มีสวัสดิการแทนการเป็นสมาชิก ชพค.เห็นควรมีการแก้ไขข้อบังคับสหกรณ์ ข้อ 32 ดังรายละเอียด

ข้อความเดิม	ข้อความใหม่	เหตุผล
<p>ข้อ 32 คุณสมบัติของสมาชิก สมาชิกต้องมีคุณสมบัติดังนี้</p> <p>(1) เป็นผู้เห็นชอบในวัตถุประสงค์ของสหกรณ์</p> <p>(2) เป็นบุคคลธรรมดาและบรรลุนิติภาวะ</p> <p>ก.เป็นข้าราชการ พนักงานราชการ ลูกจ้างซึ่งได้รับเงินเดือนประจำจังหวัดสังกัดกระทรวงศึกษาธิการประจำจังหวัดสระแก้ว หรือ</p> <p>ข. เป็นข้าราชการครู หรือพนักงานครู หรือพนักงานราชการ หรือพนักงานจ้างตามภารกิจหรือข้าราชการที่ดำรงตำแหน่งที่เกี่ยวข้องกับการศึกษา หรือลูกจ้างประจำที่ได้รับการบรรจุแต่งตั้งและทำงานในสถานศึกษาหรือเกี่ยวข้องกับการศึกษา สังกัดองค์กรปกครองส่วนท้องถิ่น หรือ</p> <p>ค.เป็นสมาชิกสมาคมอาสาสมัครช่วยเหลือเพื่อครูและบุคลากรทางการศึกษา(ชพค.)ซึ่งทำงานประจำในโรงเรียนเอกชน ในจังหวัดสระแก้ว หรือ</p>	<p>ข้อ 32 คุณสมบัติของสมาชิก สมาชิกต้องมีคุณสมบัติดังนี้</p> <p>(1) เป็นผู้เห็นชอบในวัตถุประสงค์ของสหกรณ์</p> <p>(2) เป็นบุคคลธรรมดาและบรรลุนิติภาวะ</p> <p>ก.เป็นข้าราชการ พนักงานราชการ ลูกจ้างซึ่งได้รับเงินเดือนประจำจังหวัดสังกัดกระทรวงศึกษาธิการประจำจังหวัดสระแก้ว หรือ</p> <p>ข. เป็นข้าราชการครู หรือพนักงานครู หรือพนักงานราชการ หรือพนักงานจ้างตามภารกิจหรือข้าราชการที่ดำรงตำแหน่งที่เกี่ยวข้องกับการศึกษา หรือลูกจ้างประจำที่ได้รับการบรรจุแต่งตั้งและทำงานในสถานศึกษาหรือเกี่ยวข้องกับการศึกษา สังกัดองค์กรปกครองส่วนท้องถิ่น หรือ</p> <p>ค.เป็นสมาชิกสมาคมอาสาสมัครช่วยเหลือเพื่อครูและบุคลากรทางการศึกษา(ชพค.)ซึ่งทำงานประจำในโรงเรียนเอกชน ในจังหวัดสระแก้ว หรือ(ตัดออก)</p>	<p>เพื่อเป็นการบรรเทาความเดือดร้อนของสมาชิกเนื่องจากค่าบำรุงรายเดือนของ ชพค.ปัจจุบันสูงมากส่งผลกระทบต่อการดำรงชีพ</p>

ข้อความเดิม	ข้อความใหม่	เหตุผล
<p>ง.เป็นเจ้าหน้าที่หรือลูกจ้างประจำในสหกรณ์นี้ หรือ</p> <p>จ.เป็นข้าราชการ หรือลูกจ้างประจำสังกัดทบวงมหาวิทยาลัย ซึ่งรับเงินเดือนประจำจังหวัดสระแก้ว หรือ</p> <p>ฉ.สมาชิกโอนไปสังกัดกระทรวงทบวงกรมอื่นตามพระราชบัญญัติปรับปรุงกระทรวงทบวงกรม พ.ศ. 2545 หรือกฎหมายอื่น</p> <p>(3) เป็นผู้มีความประพฤติและนิสัยดีงาม</p> <p>(4) มิได้เป็นสมาชิกในสหกรณ์ออมทรัพย์อื่นที่มีวัตถุประสงค์ในการให้กู้ยืมเงิน</p>	<p>ค.เป็นเจ้าหน้าที่หรือลูกจ้างประจำในสหกรณ์นี้ หรือ</p> <p>ง.เป็นข้าราชการ หรือลูกจ้างประจำสังกัดทบวงมหาวิทยาลัย ซึ่งรับเงินเดือนประจำจังหวัดสระแก้ว หรือ</p> <p>จ.สมาชิกโอนไปสังกัดกระทรวงทบวงกรมอื่นตามพระราชบัญญัติปรับปรุงกระทรวงทบวงกรม พ.ศ. 2545 หรือกฎหมายอื่น</p> <p>(3) เป็นผู้มีความประพฤติและนิสัยดีงาม</p> <p>(4) มิได้เป็นสมาชิกในสหกรณ์ออมทรัพย์อื่นที่มีวัตถุประสงค์ในการให้กู้ยืมเงิน</p>	

มติที่ประชุมคณะกรรมการศึกษาและประชาสัมพันธ์

นำเสนอคณะกรรมการดำเนินการ

ที่ประชุมเสนอให้มีการปรับแก้ไข เป็นดังนี้

ข้อความเดิม	ข้อความใหม่	เหตุผล
<p>ค. เป็นสมาชิกสมาคมอาปนกิจสงเคราะห์ช่วยเพื่อครูและบุคลากรทางการศึกษา(ชพค.)ซึ่งทำงานประจำในโรงเรียนเอกชนในจังหวัดสระแก้ว หรือ</p>	<p>ค. เป็นสมาชิกสมาคมอาปนกิจสงเคราะห์ช่วยเพื่อครูและบุคลากรทางการศึกษา (ชพค.) หรือ เป็นสมาชิกสมาคมอาปนกิจสงเคราะห์ ที่สหกรณ์ออมทรัพย์ครูสระแก้ว จำกัด กำหนด ซึ่งทำงานประจำในโรงเรียนเอกชนในจังหวัดสระแก้ว</p>	<p>เพื่อเป็นทางเลือก และสร้างความมั่นคงให้แก่สมาชิกและสหกรณ์</p>

เสนอที่ประชุม

เพื่อโปรดพิจารณา

มติที่ประชุม

นำเสนอที่ประชุมใหญ่สามัญ ประจำปีบัญชี 2567



#### 4.4 เรื่อง พิจารณาตามมติที่ประชุมคณะกรรมการอำนวยการ

##### 4.4.1 เรื่อง พิจารณาจัดทำระเบียบวาระการประชุมใหญ่สามัญ ประจำปีบัญชี 2567

เพื่อปฏิบัติตามข้อบังคับสหกรณ์ออมทรัพย์ครูสระแก้ว จำกัด ข้อ 82. อำนาจหน้าที่ของคณะกรรมการอำนวยการ และในการประชุมคณะกรรมการดำเนินการ ชุดที่ 31 ครั้งที่ 12/2567 วันที่ 28 ตุลาคม พ.ศ. 2567 ที่ประชุมกำหนดระเบียบวาระการประชุมใหญ่สามัญประจำปีบัญชี 2567 เป็นเรียบร้อยแล้ว และฝ่ายจัดการได้ดำเนินการแล้วเสร็จเป็นบางวาระ โดยมีรายละเอียด ดังนี้

##### ระเบียบวาระการประชุม

- ระเบียบวาระที่ 1 เรื่อง ประธานแจ้งที่ประชุมทราบ
- ระเบียบวาระที่ 2 เรื่อง รับทราบการรับรองรายงานการประชุมใหญ่สามัญ ประจำปีบัญชี 2566
- ระเบียบวาระที่ 3 เรื่อง รับทราบรายงานผลการตรวจสอบกิจการ ประจำปีบัญชี 2567
- ระเบียบวาระที่ 4 เรื่อง รับทราบการปฏิบัติตามกฎกระทรวง การดำเนินงานและการกำกับดูแลสหกรณ์ออมทรัพย์และสหกรณ์เครดิตยูเนี่ยน พ.ศ. 2564 หมวด 4 ข้อ 14
- ระเบียบวาระที่ 5 เรื่อง รับทราบนโยบายและกระบวนการบริหารความเสี่ยงของประจำปีบัญชี 2567
- ระเบียบวาระที่ 6 เรื่อง พิจารณานุมัติงบประมาณการเงินของสหกรณ์ ประจำปีบัญชี 2567
- ระเบียบวาระที่ 7 เรื่อง พิจารณาจัดสรรกำไรสุทธิ ประจำปีบัญชี 2567
- ระเบียบวาระที่ 8 เรื่อง พิจารณาโอนเงินรอตรวจสอบเข้าทุนสำรอง ประจำปีบัญชี 2567
- ระเบียบวาระที่ 9 เรื่อง พิจารณาคัดเลือกผู้สอบบัญชีสหกรณ์ ประจำปีบัญชี 2568
- ระเบียบวาระที่ 10 เรื่อง พิจารณานุมัติวงเงินกู้ยืมหรือการค้ำประกันของสหกรณ์ ประจำปีบัญชี 2568
- ระเบียบวาระที่ 11 เรื่อง พิจารณานโยบายและแผนเกี่ยวกับการฝาก การลงทุน การกู้ยืมเงินจากสหกรณ์อื่นและสถาบันการเงิน และการค้ำประกันของสหกรณ์
- ระเบียบวาระที่ 12 เรื่อง พิจารณานโยบาย ทิศทาง และเป้าหมายเชิงกลยุทธ์ของสหกรณ์
- ระเบียบวาระที่ 13 เรื่อง พิจารณานุมัติแผนงานและงบประมาณรายจ่าย ประจำปีบัญชี 2568
- ระเบียบวาระที่ 14 เรื่อง พิจารณาตัดหนี้สูญ
- ระเบียบวาระที่ 15 เรื่อง พิจารณาแก้ไขข้อบังคับของสหกรณ์
- ระเบียบวาระที่ 16 เรื่อง พิจารณาบริษัทประกันชีวิตกลุ่มสมาชิกสหกรณ์ ประจำปีบัญชี 2568
- ระเบียบวาระที่ 17 เรื่อง พิจารณาเลือกตั้งคณะกรรมการดำเนินการ ประจำปีบัญชี 2568
- ระเบียบวาระที่ 18 เรื่อง อื่น ๆ (ถ้ามี)
- ระเบียบวาระที่ 19 เรื่อง รับรองรายงานการประชุมใหญ่สามัญ ประจำปีบัญชี 2567

**มติที่ประชุมคณะกรรมการอำนวยการ** นำเสนอที่ประชุมคณะกรรมการดำเนินการพิจารณา

**เสนอที่ประชุม** เพื่อโปรดพิจารณา

**มติที่ประชุม** นุมัติ นำเสนอที่ประชุมใหญ่สามัญประจำปีบัญชี 2567 พิจารณา

#### 4.4.2 เรื่อง พิจารณาจัดทำร่างจัดสรรกำไรสุทธิ ประจำปีบัญชี 2567

เพื่อปฏิบัติตามข้อบังคับสหกรณ์ออมทรัพย์ครูสระแก้ว จำกัด ข้อ 82 อำนาจหน้าที่ของคณะกรรมการอำนวยการ ให้คณะกรรมการอำนวยการเป็นผู้ดำเนินกิจการแทนคณะกรรมการดำเนินการตามที่ได้รับมอบหมาย และตามกฎหมาย ข้อบังคับ ระเบียบ มติ และคำสั่งของสหกรณ์ซึ่งรวมทั้งในข้อต่อไปนี้

(6) เสนอการจัดสรรกำไรสุทธิประจำปีของสหกรณ์ ต่อคณะกรรมการดำเนินการพิจารณา และเสนอให้ที่ประชุมใหญ่พิจารณามติ

**ข้อเสนอ** เห็นควรพิจารณาจัดทำร่างจัดสรรกำไรสุทธิ ประจำปีบัญชี 2567

( รายละเอียดตามเอกสารแนบท้ายระเบียบวาระการประชุม )

**เสนอที่ประชุม** เพื่อโปรดพิจารณา

**มติที่ประชุม** ให้จัดทำรายละเอียดในหมวด 1.1.8 ค่าบำเหน็จและเงินชดเชยเจ้าหน้าที่ ว่าสาเหตุที่ติดลบ 1,477,695.68 บาท นำเสนอที่ประชุมใหญ่สามัญ ประจำปีบัญชี 2567

(ร่าง)

สหกรณ์ออมทรัพย์ครูสระแก้ว จำกัด  
 ตารางแสดงอัตราเงินปันผล – เงินเฉลี่ยคืนและอัตราดอกเบี้ยเงินกู้เปรียบเทียบ  
 ระหว่างปีบัญชี 2563 – 2567

หน่วย : ร้อยละ

รายการ	ปีบัญชี 2563	ปีบัญชี 2564	ปีบัญชี 2565	ปีบัญชี 2566	ปีบัญชี 2567
เงินปันผล	5.20	5.20	5.20	5.20	5.00
เงินเฉลี่ยคืน(สามัญ)	8.50	10.00	11.50	12.00	6.00
เงินเฉลี่ยคืน(กู้หุ้นและ สวัสดิการอื่น ๆ)	8.50	12.00	13.50	14.00	8.00
เงินเฉลี่ยคืน(สวัสดิการ เพื่อความมั่นคง)	1	1	1	1	1
เงินเฉลี่ยคืน(วิทยฐานะ)	-	-	ไม่มี	ไม่มี	ไม่มี
ดอกเบี้ยเงินกู้สามัญ	5.50	5.50	5.25	5.25	5.00

**แผนภูมิแท่งเปรียบเทียบ**

## ข้อเสนอการจัดสรรกำไรสุทธิ ประจำปีบัญชี 2567

รายการจัดสรรกำไรสุทธิ	เสนอจัดสรรปีบัญชี 2567		จัดสรรปีบัญชี 2566	
	จำนวนเงิน (บาท)	ร้อยละ	จำนวนเงิน (บาท)	ร้อยละ
1. เป็นเงินทุนสำรองตามกฎหมาย ไม่น้อยกว่า ร้อยละ 10 ของกำไรสุทธิ	34,800,000.00	10.00	39,774,090.30	10.07
2. ค่าบำรุงสันนิบาตสหกรณ์แห่งประเทศไทย ร้อยละ 1 ของกำไรสุทธิ แต่ไม่เกิน 30,000 บาท	30,000.00	0.01	30,000.00	0.01
3. ที่เหลือจากการจัดสรรตามข้อ 1 และข้อ 2 จัดสรรดังต่อไปนี้				
3.1 เป็นเงินปันผลตามหุ้นในอัตราร้อยละ 5.00 (ปีบัญชี 2566 ร้อยละ 5.20)	225,435,896.89	64.78	230,998,955.62	58.49
3.2 เป็นเงินเฉลี่ยคืนให้แก่สมาชิกตามส่วน ธุรกิจที่สมาชิกได้ทำไว้กับสหกรณ์ - อัตราร้อยละ 6.00 เงินกู้สามัญ - อัตราร้อยละ 8.00 กู้หุ้น และสามัญสวัสดิการอื่น ๆ - อัตราร้อยละ 1.00 เงินกู้สวัสดิการเพื่อความมั่นคง (ปีบัญชี 2566 สามัญ 12.00 หุ้นและทั่วไปร้อยละ 14.00 ความมั่นคง ร้อยละ 1.00)	33,816,120.56 1,056,248.78 529,777.26 35,402,146.60	10.17	71,762,443.86	18.17
3.3 เป็นทุนรักษาระดับอัตราเงินปันผล ไม่เกิน ร้อยละ 2 แห่งทุนเรือนหุ้นในวันสิ้นปีบัญชี	20,000.00	0.01	20,000.00	0.01
3.4 เป็นทุนเพื่อการศึกษาอบรมทางสหกรณ์ ไม่เกินร้อยละ 10 ของกำไรสุทธิ	50,000.00	0.01	50,000.00	0.01
3.5 เป็นทุนสาธารณประโยชน์ ไม่เกิน ร้อยละ 10 ของกำไรสุทธิ	120,000.00	0.03	120,000.00	0.03

รายการจัดสรรกำไรสุทธิ	เสนอจัดสรรปีบัญชี 2567		จัดสรรปีบัญชี 2566	
	จำนวนเงิน (บาท)	ร้อยละ	จำนวนเงิน (บาท)	ร้อยละ
3.6 เป็นทุนสวัสดิการหรือการสงเคราะห์สมาชิก ไม่เกินร้อยละ 10 ของกำไรสุทธิ				
3.6.1 ทุนสวัสดิการสงเคราะห์สมาชิก	5,000,000.00	1.44	5,000,000.00	1.27
3.6.2 ทุนสวัสดิการช่วยเหลือสมาชิกเพื่อ ชำระเบี้ยประกันชีวิตกลุ่มและค่าปลงศพ				
(1) เบี้ยประกันชีวิตกลุ่ม จากยอดรวมดอกเบี้ยสะสม เงินกู้สามัญ (ใช้บุคคลค้าประกัน) เพื่อจัดสรรเฉลี่ยคืน (เงินเฉลี่ยคืนร้อยละ 2.00)	11,272,041.91	3.24	11,629,159.42	2.94
(2) ค่าปลงศพ ไม่เกินร้อยละ 5 ของกำไรสุทธิ (ร้อยละ 2.00 ของกำไรสุทธิ)	6,960,000.00	2.00	8,000,000.00	2.02
3.7 เป็นทุนสวัสดิการเพื่อความมั่นคงแก่สมาชิก และสหกรณ์ - จากส่วนต่างดอกเบี้ยรับหักต้นทุน ทุนสำรอง และเฉลี่ยคืนให้สมาชิกร้อยละ 1	19,500,000.00	5.60	22,511,009.69	5.70
3.8 เป็นทุนเพื่อเสริมสร้างความมั่นคง ให้แก่สหกรณ์	300,000.00	0.09	300,000.00	0.08
3.9 เป็นเงินโบนัสคณะกรรมการและเจ้าหน้าที่ ไม่เกินร้อยละ 10 ของกำไรสุทธิ				
- คณะกรรมการ 2,790,000 บาท	4,740,000.00	1.36	4,740,000.00	1.20
- ฝ่ายจัดการ 1,950,000 บาท				
<b>รวมทั้งสิ้น</b>	<b>343,630,085.40</b>	<b>98.74</b>	<b>394,935,658.89</b>	<b>100.00</b>

ประมาณการกำไรสุทธิ

348,000,000.00 100.00

ส่วนต่างคงเหลือ

4,369,914.60

1.26

คิดเป็นเฉลี่ยคืนร้อยละ 0.60

<b>***หมายเหตุ***</b>	อัตราดอกเบี้ยเงินที่สมาชิกกู้เฉลี่ยทั้งปี	ร้อยละ 5.04
	<i>หัก</i> เงินเฉลี่ยคืนร้อยละ 8.00 ตามส่วนธุรกิจ	
	ที่สมาชิกได้ทำไว้กับสหกรณ์ คิดเป็น	ร้อยละ 0.40
	คงเหลืออัตราดอกเบี้ยที่สมาชิกกู้สุทธิ	ร้อยละ 4.64

การปรับลดอัตราดอกเบี้ยลงร้อยละ 0.25 เทียบได้กับได้เฉลี่ยคืนล่วงหน้า ร้อยละ 5.00  
 สหกรณ์มีต้นทุนที่เพิ่มขึ้นจากอัตราดอกเบี้ยที่กู้มาให้บริการสมาชิกร้อยละ 0.12

เงินปันผล	ร้อยละ 0.05	ใช้เงินประมาณ	2,250,000.00 บาท
เงินเฉลี่ยคืน	ร้อยละ 1.00	ใช้เงินประมาณ	6,600,000.00 บาท

#### 4.4.3 เรื่อง พิจารณาจัดทำร่างแผนงานและงบประมาณรายจ่าย ประจำปีบัญชี 2568

เพื่อปฏิบัติตามข้อบังคับสหกรณ์ออมทรัพย์ครูสระแก้ว จำกัด ข้อ 82 อำนาจหน้าที่ของคณะกรรมการอำนวยการ ให้คณะกรรมการอำนวยการเป็นผู้ดำเนินกิจการแทนคณะกรรมการดำเนินการ ตามที่ได้รับมอบหมาย และตามกฎหมาย ข้อบังคับ ระเบียบ มติ และคำสั่งของสหกรณ์ซึ่งรวมทั้งในข้อต่อไปนี้

- (1) ควบคุมในเรื่องการรับเงิน การจ่ายเงิน การสะสมเงิน การฝากหรือการเก็บรักษาเงิน
- (2) ควบคุมการจัดทำบัญชี และทะเบียนต่าง ๆ ของสหกรณ์
- (3) ควบคุมดูแล เก็บรักษาเอกสารหลักฐานต่าง ๆ ตลอดจนทรัพย์สินของสหกรณ์ให้อยู่ในสภาพอันดี และปลอดภัย และพร้อมที่จะให้ผู้เกี่ยวข้องตรวจสอบได้ทันที
- (4) เสนอแนะคณะกรรมการดำเนินการในการปรับปรุงหรือแก้ไขการบริหารงานของสหกรณ์
- (5) ควบคุมดูแลการจัดทำงบดุล รวมทั้งบัญชีกำไรขาดทุน และรายงานประจำปีแสดงผลการดำเนินงานของสหกรณ์เสนอคณะกรรมการดำเนินการพิจารณา เพื่อเสนอต่อที่ประชุมใหญ่อนุมัติ
- (6) เสนอการจัดสรรกำไรสุทธิประจำปีของสหกรณ์ ต่อคณะกรรมการดำเนินการพิจารณา และเสนอให้ที่ประชุมใหญ่พิจารณาอนุมัติ
- (7) จัดทำแผนงานและงบประมาณรายจ่ายประจำปีของสหกรณ์ เสนอต่อคณะกรรมการดำเนินการพิจารณาและเสนอที่ประชุมใหญ่ออนุมัติ ทำนิติกรรมต่าง ๆ
- (8) ทำนิติกรรมต่างๆ เกี่ยวกับการดำเนินงานของสหกรณ์ ตามที่คณะกรรมการดำเนินการมอบหมาย

ข้อเสนอ เห็นควรพิจารณาจัดทำร่างแผนงานและงบประมาณรายจ่าย ประจำปีบัญชี 2568

( รายละเอียดตามเอกสารแนบท้ายระเบียบวาระการประชุม )

เสนอที่ประชุม

เพื่อโปรดพิจารณา

มติที่ประชุม

นำเสนอที่ประชุมใหญ่สามัญประจำปีบัญชี 2567 พิจารณา

## เอกสารแนบท้ายระเบียบวาระที่ 4.4.3

(ร่าง)

งบประมาณรายจ่าย ประจำปีบัญชี 2568

ข้อมูล ณ วันที่ 31 ตุลาคม พ.ศ. 2567 (สัดส่วน 11/12 ร้อยละ 91.67)

หมวด / รายการ	งบประมาณปีบัญชี 2567					ปีบัญชี 2568 ขอตั้ง	คำชี้แจงเหตุผลความจำเป็น
	งบประมาณ	จ่ายจริง	ร้อยละ	คงเหลือ	ร้อยละ		
<b>1. หมวดค่าใช้จ่ายในการดำเนินงาน</b>							
<b>1.1 ค่าใช้จ่ายเกี่ยวกับเจ้าหน้าที่</b>							
1.1.1 เงินเดือน	8,119,000.00	7,097,894.00	87.42	1,021,106.00	12.58	8,700,000.00	เพื่อจ่ายเงินเดือนเจ้าหน้าที่และลูกจ้าง จำนวน 19 อัตรา
1.1.2 เงินประจำตำแหน่ง	36,000.00	33,000.00	91.67	3,000.00	8.33	36,000.00	เพื่อจ่ายเงินประจำตำแหน่งผู้จัดการตามสัญญาจ้าง
1.1.3 เงินเพิ่มการครองชีพ	216,000.00	186,000.00	86.11	30,000.00	13.89	220,000.00	เพื่อจ่ายเงินเพิ่มการครองชีพแก่เจ้าหน้าที่และลูกจ้างตามภาวะค่าครองชีพที่สูง ตามความเห็นของคณะกรรมการดำเนินการ
1.1.4 ค่าตอบแทนล่วงเวลา	100,000.00	97,271.82	97.27	2,728.18	2.73	130,000.00	ค่าปฏิบัติงานล่วงเวลาเจ้าหน้าที่ในกรณีที่มีความจำเป็นเร่งด่วน หากไม่ดำเนินการให้เสร็จทันกำหนดจะก่อให้เกิดผลเสียแก่สหกรณ์
1.1.5 เงินสมทบกองทุนเงินทดแทน	15,000.00	4,481.00	29.87	10,519.00	70.13	15,000.00	เงินที่สำนักงานกองทุนเงินทดแทนเรียกเก็บตามกฎหมาย
1.1.6 เงินสมทบประกันสังคม	180,000.00	131,950.00	73.31	48,050.00	26.69	180,000.00	ค่าสมทบประกันสังคมในส่วนที่นายจ้างจ่ายให้ สนง. ประกันสังคมตามกฎหมาย
1.1.7 เงินสวัสดิการเจ้าหน้าที่	400,000.00	338,865.25	84.72	61,134.75	15.28	500,000.00	ค่าสวัสดิการรักษาพยาบาล ค่าตรวจสุขภาพประจำปี ค่าศึกษาเล่าเรียนบุตรและสวัสดิการเครื่องแบบเจ้าหน้าที่และลูกจ้าง ของสหกรณ์และสวัสดิการอื่น ๆ ตามความเหมาะสม
1.1.8 ค่าบำเหน็จและเงินชดเชยเจ้าหน้าที่	2,000,000.00	3,477,695.68	173.88	(1,477,695.68)	(73.88)	3,000,000.00	- ค่าบำเหน็จเจ้าหน้าที่ ที่ทำงานครบ 5 ปี เมื่อลาออกจากการเป็นเจ้าหน้าที่ - จ่ายเงินชดเชยเจ้าหน้าที่ที่กรณีเกษียณอายุ (ตาม พ.ร.บ. คู่สมรสแรงงาน) (ฉบับที่ 7) พ.ศ. 2562 (จ่ายตามกฎหมายสำรองไว้เป็นค่าใช้จ่ายทางบัญชี)
<b>รวมค่าใช้จ่ายเกี่ยวกับเจ้าหน้าที่ ร้อยละของงบประมาณทั้งสิ้น</b>	<b>11,066,000.00 17.60</b>	<b>11,367,157.75</b>	<b>102.72</b>	<b>(301,157.75)</b>	<b>(2.72)</b>	<b>12,781,000.00 19.10</b>	
<b>1.2 ค่าใช้จ่ายเกี่ยวกับอาคารสถานที่และอุปกรณ์</b>							
1.2.1 ค่าซ่อมแซมบำรุงรักษา	200,000.00	96,571.93	48.29	103,428.07	51.71	200,000.00	เป็นค่าซ่อมแซมบำรุงรักษา และปรับปรุงสินทรัพย์ของสหกรณ์ให้อยู่ในสภาพใช้งานได้ดียิ่งขึ้น
1.2.2 ค่าเช่าอุปกรณ์และเครื่องใช้สำนักงาน	120,000.00	75,000.00	62.50	45,000.00	37.50	120,000.00	- ค่าเช่าเครื่องถ่ายเอกสาร เพื่อใช้ถ่ายเอกสารในการประชุมคณะกรรมการชุดต่าง ๆ และงานอื่น ๆ ที่จำเป็นในการปฏิบัติงานของสหกรณ์ - ค่าเช่าเครื่องปริ้นเตอร์สำหรับพิมพ์สัญญาเงินกู้ และอื่น ๆ ที่มีความจำเป็น - ค่าเช่าอุปกรณ์และเครื่องใช้สำนักงานอื่น กรณีมีความจำเป็นเพิ่มเติม



หมวด / รายการ	งบประมาณปีบัญชี 2567					ปีบัญชี 2568 ขอตั้ง	คำชี้แจงเหตุผลความจำเป็น
	งบประมาณ	จ่ายจริง	ร้อยละ	คงเหลือ	ร้อยละ		
1.2.3 ค่าพัฒนาโปรแกรมคอมพิวเตอร์	300,000.00	-	-	300,000.00	100.00	300,000.00	เป็นค่าดูแลบำรุงรักษา ปรับปรุง และพัฒนาโปรแกรมระบบงานสหกรณ์ ที่ใช้ในปัจจุบันให้ทันสมัยเพื่อช่วยให้เกิดประสิทธิภาพสูงสุด
1.2.4 ค่าภาษีอื่น ๆ	40,000.00	26,989.66	67.47	13,010.34	32.53	40,000.00	เพื่อเป็นค่าภาษีบำรุงท้องที่ ภาษีป้าย ภาษีที่ดินและสิ่งปลูกสร้างตามกฎหมาย เป็นต้น
<b>รวมค่าใช้จ่ายเกี่ยวกับอาคารสถานที่และอุปกรณ์</b> <b>ร้อยละของงบประมาณทั้งสิ้น</b>	<b>660,000.00</b> <b>1.05</b>	<b>198,561.59</b>	<b>30.09</b>	<b>461,438.41</b>	<b>69.91</b>	<b>660,000.00</b> <b>0.99</b>	
<b>1.3 ค่าใช้จ่ายเกี่ยวกับสมาชิก</b>							
1.3.1 ค่าสวัสดิการรักษายาบาลสมาชิก	750,000.00	431,100.00	57.48	318,900.00	42.52	750,000.00	เพื่อเป็นเงินช่วยเหลือกรณีสมาชิกนอนพักรักษาตัวที่โรงพยาบาล คืนละ 300 บาท ครั้งละไม่เกิน 3,000 บาท แต่ไม่เกิน 6,000 บาท/คน/ปี
1.3.2 ค่าสงเคราะห์ศพสมาชิกและครอบครัว	800,000.00	348,000.00	43.50	452,000.00	56.50	800,000.00	- เพื่อเป็นค่าใช้จ่ายขั้นต้นในการช่วยพิธีงานศพของสมาชิก รายละ 10,000 บาท (สำหรับผู้ที่มิอายุการเป็นสมาชิกไม่ถึง 1 ปี) - เพื่อเป็นค่าสงเคราะห์กรณีคู่สมรส บิดา มารดา และบุตร ของสมาชิกที่เสียชีวิต รายละ 3,000 บาท
1.3.3 ค่าสมทบทุนสวัสดิการสงเคราะห์สมาชิก	8,000,000.00	8,000,000.00	100.00	-	-	9,000,000.00	เพื่อสะสมเข้าทุนสวัสดิการสงเคราะห์สมาชิก (บางส่วนจัดสรรจากกำไรสุทธิ) จ่ายตามอายุการเป็นสมาชิก ไม่เกิน 300,000 บาท
1.3.4 ค่าสมทบทุนสวัสดิการเพื่อความมั่นคง แก่สมาชิกและสหกรณ์	2,000,000.00	2,000,000.00	100.00	-	-	2,000,000.00	เพื่อสะสมเข้าทุนสวัสดิการเพื่อความมั่นคงแก่สมาชิกและสหกรณ์ (เงินกู้ 3 แสน) ส่วนหลักจัดสรรจากกำไรสุทธิ คือรายรับหักด้วยต้นทุนและทุนสำรอง
1.3.5 ค่าทุนการศึกษา	1,500,000.00	1,492,400.00	99.49	7,600.00	0.51	1,500,000.00	เพื่อเป็นทุนการศึกษาแก่บุตรสมาชิกตามระเบียบว่าด้วยการให้ทุน การศึกษามูลนิธิสมาชิก
1.3.6 ค่าสวัสดิการสมาชิกเกษียณอายุราชการ	4,000,000.00	3,805,000.00	95.13	195,000.00	4.88	5,500,000.00	เพื่อเป็นเงินช่วยเหลือสมาชิกเกษียณอายุราชการและเกษียณ อายุราชการก่อนกำหนด ลาออกจากราชการหรืองานประจำ และอายุครบ 65 70 75 80 85 90 95 และ 100 ปี ตามระเบียบของสหกรณ์
1.3.7 ค่าจัดอบรมและพัฒนาสมาชิก	550,000.00	440,945.04	80.17	109,054.96	19.83	600,000.00	<b>กลยุทธ์ที่ 3 โครงการสหกรณ์สัญจรพบสมาชิก 400,000 บาท</b> เพื่อให้ประธานกรรมการ คณะกรรมการดำเนินการ และฝ่ายจัดการได้พบปะชี้แจง ให้สมาชิกทราบผลการดำเนินงานและความเข้าใจในการดำเนินงานของสหกรณ์ - จัดสรรงบประมาณตามอำเภอ / เครือข่าย 350,000 บาท - ค่าจัดทำคู่มือสมาชิก / เอกสารบรรยาย วัสดุอุปกรณ์ที่ใช้ในโครงการ 50,000 บาท <b>กลยุทธ์ที่ 3 โครงการส่งเสริมการบริหารจัดการแบบมีส่วนร่วม</b> กิจกรรมด้วยใจ-ห่วงใยวัยเกษียณ 150,000 บาท - เพื่อให้ความรู้แก่สมาชิกวัยเกษียณ ในเรื่องสิทธิ หน้าที่ การให้บริการและสวัสดิการ ต่าง ๆ ของสหกรณ์ เมื่อเกษียณอายุราชการ <b>กลยุทธ์ที่ 1 โครงการคลินิกสหกรณ์</b> กิจกรรมจัดอบรมสมาชิก ที่จะเกษียณอายุราชการ ๑ 50,000 บาท - เพื่อให้ความรู้แก่สมาชิกในวัยที่จะเกษียณอายุราชการในปี พ.ศ. 2568

หมวด / รายการ	งบประมาณปีบัญชี 2567					ปีบัญชี 2568 ขอตั้ง	คำชี้แจงเหตุผลความจำเป็น
	งบประมาณ	จ่ายจริง	ร้อยละ	คงเหลือ	ร้อยละ		
1.3.8 ค่าสวัสดิการงานวันครู	200,000.00	190,000.00	95.00	10,000.00	5.00	200,000.00	<b>กลยุทธ์ที่ 4 โครงการจัดสวัสดิการเพื่อสมาชิก</b> กิจกรรมสวัสดิการงานวันครู 200,000 บาท เพื่อเป็นสวัสดิการให้กับงานวันครูทุกอำเภอและทุกสังกัด (จำนวน 9 อำเภอ และสังกัดอาชีวศึกษา)
1.3.9 ค่าอาหารสมาชิกที่มาประชุมใหญ่	6,940,000.00	6,630,000.00	95.53	310,000.00	4.47	7,200,000.00	ค่าอาหารสมาชิกที่มาประชุมใหญ่ คนละ 1,000 บาท (ประมาณสมาชิกสิ้นปีบัญชี 2567 จำนวน 7,200 คน)
1.3.10 ค่าใช้จ่ายเดินทางร่วมประชุมใหญ่	6,940,000.00	6,630,000.00	95.53	310,000.00	4.47	7,200,000.00	ค่าอาหารสมาชิกที่มาประชุมใหญ่ คนละ 1,000 บาท (ประมาณสมาชิกสิ้นปีบัญชี 2567 จำนวน 7,200 คน)
1.3.11 ค่าของขวัญสมาชิก	7,300,000.00	6,711,000.00	91.93	589,000.00	8.07	7,500,000.00	เป็นค่าของขวัญสมาชิก คนละ 1,000 บาท ประมาณสมาชิกสิ้นปีบัญชี 2568 จำนวน 7,500 คน (ประมาณเพิ่ม 300 คน)
1.3.12 ค่าใช้จ่ายส่งเสริมการออม	200,000.00	200,548.32	100.27	(548.32)	(0.27)	300,000.00	<b>กลยุทธ์ที่ 4 โครงการส่งเสริมการออม</b> กิจกรรมสัปดาห์ส่งเสริมการออมสมาชิก 200,000 บาท - เป็นค่าของที่ระลึกในโครงการสัปดาห์ส่งเสริมการออมสมาชิก - เป็นค่าพิมพ์สมุดเงินฝากแจกโรงเรียนที่เข้าร่วมโครงการ กิจกรรมส่งเสริมการออมสำหรับโรงเรียน 100,000 บาท - เป็นเงินสมนาคุณเข้าร่วมโครงการเงินออมโรงเรียนเนื่องในโอกาสวันเด็กแห่งชาติ
1.3.13 ค่าใช้จ่ายในการส่งเสริมอาชีพสมาชิก	500,000.00	448,498.95	89.70	51,501.05	10.30	200,000.00	<b>กลยุทธ์ที่ 2 โครงการศาสตร์พระราชพัฒนาส่งเสริมอาชีพสมาชิก</b> กิจกรรมสนับสนุนการฝึกอาชีพเสริม (Work Shop) 100,000 บาท - ฝึกอาชีพสมาชิกตามความต้องการสมาชิก หรือตามที่สหกรณ์กำหนด กิจกรรมสนับสนุนการฝึกอาชีพเสริม (ศึกษาดูงาน/เงินรางวัล) 100,000 บาท - ศึกษาดูงานสถานที่ฝึกอาชีพเสริม หรือเงินรางวัลสนับสนุนการทำอาชีพเสริม
1.3.14 ค่าสวัสดิการช่วยเหลือผู้ประสบภัย	500,000.00	20,000.00	4.00	480,000.00	96.00	500,000.00	<b>กลยุทธ์ที่ 4 โครงการสวัสดิการเพื่อสมาชิก</b> กิจกรรมสวัสดิการช่วยเหลือผู้ประสบภัย 500,000 บาท สำหรับช่วยเหลือสมาชิกที่ประสบภัยพิบัติต่าง ๆ เช่น อุทกภัย อัคคีภัย वादภัย หรือโรคระบาดตามประกาศกระทรวงสาธารณสุข
<b>รวมค่าใช้จ่ายเกี่ยวกับสมาชิก</b>	<b>40,180,000.00</b>	<b>37,347,492.31</b>	<b>92.95</b>	<b>2,832,507.69</b>	<b>7.05</b>	<b>43,250,000.00</b>	
<b>ร้อยละของงบประมาณทั้งสิ้น</b>	<b>63.90</b>					<b>64.63</b>	

หมวด / รายการ	งบประมาณปีบัญชี 2567					ปีบัญชี 2568 ขอตั้ง	คำชี้แจงเหตุผลความจำเป็น
	งบประมาณ	จ่ายจริง	ร้อยละ	คงเหลือ	ร้อยละ		
<b>1.4 ค่าใช้จ่ายดำเนินงานอื่น</b>							
1.4.1 ค่าใช้จ่ายในการดำเนินคดีและติดตามหนี้	350,000.00	112,077.51	32.02	237,922.49	67.98	350,000.00	<b>กลยุทธ์ที่ 1 โครงการป้องกันและเฝ้าระวังคดีตามหนี้สิน (เชิงรุก) 250,000 บาท</b> -เพื่อป้องกันและเฝ้าระวังคดีตามหนี้สินกรณีสมาชิกย้ายไปต่างจังหวัดให้เป็นรูปธรรม -เพื่อจัดหาที่ปรึกษาทางกฎหมายและทนายความเมื่ออาชีพในการทำงานเชิงรุก - ค่าตอบแทนทนายความ ค่าใช้จ่ายในการดำเนินคดีและติดตามหนี้ ค่าธรรมเนียมศาล ตลอดจนค่าใช้จ่ายอื่น ๆ ที่เกี่ยวข้อง - ค่าไปรษณีย์แบบตอบรับกรณีสมาชิกผิดนัดชำระหนี้ เป็นต้น จำนวน 100,000 บาท (งบประมาณปกติเดิม)
1.4.2 ค่าเบี้ยประชุม	550,000.00	448,800.00	81.60	101,200.00	18.40	550,000.00	เป็นค่าเบี้ยประชุมของคณะกรรมการดำเนินการ และคณะอนุกรรมการชุดต่าง ๆ ที่แต่งตั้งขึ้นตามความเหมาะสม และเกิดประโยชน์ต่อสหกรณ์โดยส่วนรวม
1.4.3 ค่าเบี้ยประกันภัย	100,000.00	66,487.51	66.49	33,512.49	33.51	100,000.00	เพื่อเป็นค่าเบี้ยประกันอัคคีภัยอาคารสำนักงานสหกรณ์ ค่าเบี้ยประกันภัยตู้ รถจักรยานยนต์ ประกันภัยขนส่งเงินสด และอื่น ๆ ที่มีความจำเป็น
1.4.4 ค่าพาหนะ เบี้ยเลี้ยง และที่พัก	650,000.00	611,164.00	94.03	38,836.00	5.97	700,000.00	ค่าใช้จ่ายเกี่ยวกับ ค่าพาหนะ เบี้ยเลี้ยง และที่พักของคณะกรรมการดำเนินการ และเจ้าหน้าที่ในการปฏิบัติงาน อันเป็นงานของสหกรณ์
1.4.5 ค่ารับรอง	250,000.00	229,526.00	91.81	20,474.00	8.19	300,000.00	ค่ารับรองคณะที่มาศึกษาดูงาน หน่วยงานหรือองค์กรอื่น ๆ ที่ทำประโยชน์ให้แก่สหกรณ์ และอาหารว่างเพื่อรับรองสมาชิก
1.4.6 ค่าตอบแทนอื่นๆ	200,000.00	90,400.00	45.20	109,600.00	54.80	200,000.00	- ค่าตอบแทนแก่บุคคลภายนอกหรือสมาชิกผู้ทำประโยชน์ให้แก่สหกรณ์ เช่น หน่วยงานต้นสังกัดสมาชิก ที่ปรึกษา ที่ปรึกษากิตติมศักดิ์ ผู้ประสานงาน ฯลฯ
1.4.7 ค่ายามรักษาการณ์	132,000.00	121,000.00	91.67	11,000.00	8.33	140,000.00	เป็นค่าจ้างยามรักษาความปลอดภัยของสหกรณ์
1.4.8 ค่าตอบแทนผู้ตรวจสอบกิจการ	180,000.00	165,000.00	91.67	15,000.00	8.33	180,000.00	ค่าตอบแทนผู้ตรวจสอบกิจการที่ได้รับเลือกจากที่ประชุมใหญ่ ในการตรวจสอบกิจการ เดือนละ 5,000 บาท / คน จำนวน 3 คน
1.4.9 ค่าตอบแทนเจ้าหน้าที่หักเงินส่งเก็บ	200,000.00	119,653.00	59.83	80,347.00	40.17	200,000.00	- เป็นค่าตอบแทนเจ้าหน้าที่หักเงินส่งให้แก่สหกรณ์โดยจ่าย จำนวนสมาชิก 1 คน / 1.50 บาท / เดือน - ค่าตอบแทนหน่วยงานบริการหักเงินส่งสหกรณ์ คนละ 1 บาท / เดือน
1.4.10 ค่าตอบแทนผู้เข้าร่วมประชุม	55,000.00	58,400.00	106.18	(3,400.00)	(6.18)	70,000.00	เป็นค่าตอบแทนแก่บุคคลที่เกี่ยวข้องกับสหกรณ์
1.4.11 ค่าธรรมเนียมการสอบบัญชี	150,000.00	70,000.00	46.67	80,000.00	53.33	150,000.00	ค่าจ้างผู้สอบบัญชีสหกรณ์ตามมติที่ประชุมใหญ่อุบัติ รอบปีบัญชี 2568
1.4.12 ค่าน้ำประปา ค่าไฟฟ้า	400,000.00	315,404.88	78.85	84,595.12	21.15	400,000.00	เป็นค่าน้ำประปา และค่าไฟฟ้าในสำนักงาน
1.4.13 ค่าโทรศัพท์	100,000.00	73,245.74	73.25	26,754.26	26.75	100,000.00	เป็นค่าโทรศัพท์ และโทรสารในสำนักงาน
1.4.14 ค่าไปรษณีย์	150,000.00	62,118.00	41.41	87,882.00	58.59	150,000.00	เพื่อเป็นค่าจัดส่งเอกสารทางไปรษณีย์ของสหกรณ์ และค่าแสตมป์ ในการสอบทานหุ้น-หนี้ประจำปี (กรณีข้าราชการบำนาญหรือหน่วยย่อยอื่น)

หมวด / รายการ	งบประมาณปีบัญชี 2567					ปีบัญชี 2568 ขอตั้ง	คำชี้แจงเหตุผลความจำเป็น
	งบประมาณ	จ่ายจริง	ร้อยละ	คงเหลือ	ร้อยละ		
1.4.15 ค่าธรรมเนียมและอาคารแสดมภ์	200,000.00	41,683.73	20.84	158,316.27	79.16	200,000.00	- ค่าธรรมเนียมในการจัดซื้อเช็ค / ค่าธรรมเนียมขอใช้วงเงินกู้ยืมของสถาบันการเงิน - ค่าธรรมเนียมในการโอนเงินชำระเงินกู้และโอนเงินระหว่างธนาคารของสหกรณ์ - ค่าอาคารแสดมภ์ติดสัญญาและทำนิติกรรมที่เกี่ยวข้องกับสหกรณ์
1.4.16 ค่าวัสดุสำนักงาน	700,000.00	613,105.03	87.59	86,894.97	12.41	700,000.00	เป็นค่าวัสดุของใช้ในสำนักงานและประเภทอื่น ๆ ที่มีความจำเป็น และรองรับปริมาณธุรกิจ และกิจกรรมที่เพิ่มมากขึ้นของสหกรณ์ ที่เกี่ยวกับการพัฒนาสหกรณ์ในเรื่องต่าง ๆ
1.4.17 ค่าเครื่องเขียนแบบพิมพ์	100,000.00	11,450.00	11.45	88,550.00	88.55	100,000.00	เป็นค่าเครื่องเขียนแบบพิมพ์ ใบคำขอ กู้ สมุดคู่มือประเภทต่าง ๆ และแบบฟอร์มต่าง ๆ ที่พิมพ์ขึ้นเพื่อใช้ประโยชน์ที่เกี่ยวข้องกับงานของสหกรณ์
1.4.18 ค่าใช้จ่ายประชาสัมพันธ์	100,000.00	4,500.00	4.50	95,500.00	95.50	100,000.00	- ค่าจัดพิมพ์เอกสารประชาสัมพันธ์ข่าวสารสหกรณ์ทุกไตรมาส - ค่าป้ายประชาสัมพันธ์เนื่องในโอกาสสำคัญต่าง ๆ - จัดทำแผ่นพับประชาสัมพันธ์ระบบสืบค้นข้อมูลสมาชิกบนเว็บไซต์ - เพื่อเป็นค่าใช้จ่ายจัดทำแบบประเมินความพึงพอใจของสมาชิก
1.4.19 ค่าใช้จ่ายด้านเทคโนโลยีสารสนเทศ	500,000.00	182,407.78	36.48	317,592.22	63.52	500,000.00	- ค่าจัดทำดูแลเว็บไซต์และระบบข่าวสารทางอินเทอร์เน็ต - ค่าใช้จ่ายระบบ SMS แจ้งข่าวสารให้สมาชิก โดยจัดซื้อเป็นแพ็คเกจเพิ่มขึ้น - ค่าบริการอินเทอร์เน็ตรายเดือน - ค่าบริการโปรแกรมป้องกันไวรัสสำหรับองค์กร งบประมาณปกติเดิม 230,000 บาท - ค่าบริการดูแลบำรุงรักษา ให้ค่าบริการระบบโปรแกรม ร้อยละ 10 ของราคาโปรแกรม (ต่อปี) ตามสัญญา จำนวน 268,000 บาท (ปีบัญชี 2567 บริษัทฯ อนุมัติ)
1.4.20 ค่าใช้จ่ายอนุรักษ์วัฒนธรรมและประเพณี	100,000.00	79,221.00	79.22	20,779.00	20.78	100,000.00	<b>กลยุทธ์ที่ 3 โครงการเกิดทุนสถาบันและอนุรักษ์วัฒนธรรมและประเพณีไทย</b> <b>กิจกรรมอนุรักษ์วัฒนธรรมและประเพณีไทย 100,000 บาท</b> - เพื่อจัดกิจกรรมเกี่ยวกับการอนุรักษ์วัฒนธรรม และประเพณีต่าง ๆ ของไทย - เพื่อเป็นของที่ระลึกในการแสดงความยินดีเนื่องในโอกาสต่าง ๆ เช่น งานมุทิตาจิต งานเกษียณอายุราชการ เป็นต้น
1.4.21 ค่าจัดอบรมและพัฒนาสหกรณ์	1,000,000.00	911,994.00	91.20	88,006.00	8.80	1,300,000.00	<b>กลยุทธ์ที่ 1 โครงการจัดทำแผนพัฒนาองค์กร 400,000 บาท</b> สรุปและวิเคราะห์ จัดทำแผนงานประจำปี การสัมมนาเชิงปฏิบัติการ โดยมีคำวิทยากร วัสดุอุปกรณ์ ฯลฯ <b>กลยุทธ์ที่ 1 โครงการพัฒนาศักยภาพบุคลากรในองค์กร</b> <b>กิจกรรมอบรมพัฒนาความรู้ตามโครงการต่าง ๆ 650,000 บาท</b> - เพื่อเป็นค่าใช้จ่ายในการพัฒนาสมาชิก ที่ปรึกษา และที่ปรึกษากิตติมศักดิ์ - เพื่อพัฒนาศักยภาพบุคลากรของสหกรณ์ตามโครงการ หรือการอบรมสัมมนาต่าง ๆ เช่น การอบรมด้านการเงิน การบริหารจัดการ หรือการบัญชี เพื่อให้เป็นไปตาม พรบ.สหกรณ์ และกฎกระทรวงใหม่ เป็นต้น - ค่าสวัสดิการแก่ผู้ทำประโยชน์ให้แก่สหกรณ์ - เพื่อเป็นค่าใช้จ่ายร่วมงานวันสหกรณ์และหรือร่วมกีฬาสหกรณ์ประจำปี

หมวด / รายการ	งบประมาณปีบัญชี 2567					ปีบัญชี 2568 ขอตั้ง	คำชี้แจงเหตุผลความจำเป็น
	งบประมาณ	จ่ายจริง	ร้อยละ	คงเหลือ	ร้อยละ		
							<b>กลยุทธ์ที่ 1 โครงการพัฒนาศักยภาพบุคลากรในองค์กร</b> กิจกรรมอบรม สัมมนาชมรมสหกรณ์ออมทรัพย์ฯ 250,000 บาท - เพื่อเป็นค่าใช้จ่ายในการประชุมใหญ่สามัญประจำปี ชมรมสหกรณ์ออมทรัพย์ฯ - เพื่อเป็นค่าอบรม สัมมนา ของชมรมสหกรณ์ออมทรัพย์ภาคกลาง และภาคตะวันออก ในการเพิ่มพูนความรู้ และเสริมสร้างศักยภาพในการทำงาน
1.4.22 ค่าใช้จ่ายในการประชุมใหญ่	600,000.00	401,705.09	66.95	198,294.91	33.05	600,000.00	- เป็นค่าจัดพิมพ์รายงานกิจการประจำปี - ค่าใช้จ่ายในการจัดเตรียมวัสดุอุปกรณ์ในการเลือกตั้ง - ค่าตอบแทนแก่ผู้มีหน้าที่ในการจัดการประชุมใหญ่ - ค่าใช้จ่ายกรรมการเลือกตั้ง / ลงทะเบียน - อื่น ๆ ที่มีความจำเป็นในการจัดการประชุมใหญ่
1.4.23 ค่าน้ำมันเชื้อเพลิง	70,000.00	44,485.00	63.55	25,515.00	36.45	70,000.00	เป็นค่าน้ำมันเชื้อเพลิงรถตู้ และรถจักรยานยนต์ของสหกรณ์
1.4.24 ค่าบริหารจัดการด้านธรรมาภิบาล และบริหารความเสี่ยง	130,000.00	68,048.00	52.34	61,952.00	47.66	150,000.00	<b>กลยุทธ์ที่ 2 โครงการเสริมศักยภาพธรรมาภิบาลสหกรณ์</b> กิจกรรมบริหารจัดการโดยใช้หลักธรรมาภิบาล กิจกรรมบริหารความเสี่ยงในสหกรณ์ 150,000 บาท กิจกรรมพัฒนาระบบการควบคุมภายในสหกรณ์ - ค่าใช้จ่ายเกี่ยวกับการให้ความรู้ การส่งเสริมบริหารจัดการด้วยหลักธรรมาภิบาล แก่ผู้ที่เกี่ยวข้องกับสหกรณ์ เพื่อความโปร่งใสของสหกรณ์อย่างเป็นรูปธรรม - สำหรับเป็นค่าใช้จ่ายในการบริหารจัดการด้านความเสี่ยงของสหกรณ์ตาม กฎกระทรวงหรือข้อบังคับของสหกรณ์ หรืออื่น ๆ ที่เกี่ยวข้องและมีความจำเป็น หากไม่ดำเนินการจะก่อให้เกิดความเสียหาย และการดำเนินงานเพื่อป้องกันความเสี่ยงในอนาคต โดยเฉพาะเรื่องประกันชีวิตกลุ่มสมาชิก สมาคมฌาปนกิจสงเคราะห์ และหนี้ที่ไม่ก่อให้เกิดรายได้ - เพื่อพัฒนาส่งเสริมระบบการควบคุมภายในที่ดีของสหกรณ์
1.4.25 ค่าบริหารจัดการด้านการมีส่วนร่วม	800,000.00	612,181.00	76.52	187,819.00	23.48	650,000.00	<b>กลยุทธ์ที่ 3 โครงการส่งเสริมการบริหารจัดการแบบมีส่วนร่วม</b> กิจกรรมสนับสนุนงานวิชาการ(หุ่นยนต์)ในสถานศึกษาระดับจังหวัด 100,000 บาท งบประมาณสำหรับสนับสนุนงานวิชาการ ทักษะในการแข่งขันหุ่นยนต์ในสถานศึกษาระดับจังหวัด กิจกรรมสนับสนุนงานวิชาการ/กีฬานักเรียนในสถานศึกษาระดับจังหวัดหรือ ระดับเขตพื้นที่การศึกษา 150,000 บาท งบประมาณสนับสนุนงานวิชาการ/งานกีฬานักเรียน สพป.สก.เขต 1-2 และสพม.สก. กิจกรรมสนับสนุนส่งเสริมงานวิชาการเพื่อเพิ่มศักยภาพด้านวิทยฐานะ 100,000 บาท เพื่อให้สมาชิกได้อบรมเพิ่มพูนความรู้และมีความก้าวหน้าในอาชีพด้านวิทยฐานะ ช่วยให้มีรายได้เพิ่มขึ้น กิจกรรมศึกษาดูงานโดยผู้แทนสมาชิกสูงวัย 300,000 บาท เพื่อให้สมาชิกได้ทบทวน และมีความรู้ ความเข้าใจในปรัชญา อุดมการณ์ วิธีการสหกรณ์ และเพิ่มพูนประสบการณ์ในการดำรงชีพเมื่อเกษียณอายุราชการ

หมวด / รายการ	งบประมาณปีบัญชี 2567					ปีบัญชี 2568 ขอตั้ง	คำชี้แจงเหตุผลความจำเป็น
	งบประมาณ	จ่ายจริง	ร้อยละ	คงเหลือ	ร้อยละ		
1.4.26 ค่าใช้จ่ายอื่นๆ	200,000.00	120,639.85	60.32	79,360.15	39.68	200,000.00	- ค่าเป็นเจ้าภาพสวดพระอภิธรรม และค่าพวงหรีดกรณีสมาชิกเสียชีวิต ค่าบัตรการกุศล ค่าของใช้เบ็ดเตล็ดในสำนักงาน และอื่น ๆ ที่จำเป็นซึ่งไม่ได้ระบุไว้ในรายการใด ๆ - เพื่อเป็นค่าใช้จ่ายในการซักซ้อมแผนเผชิญเหตุอัคคีภัยประจำปีของสหกรณ์
							<b>กลยุทธ์ที่ 3 โครงการเทิดทูนสถาบัน และอนุรักษ์วัฒนธรรมประเพณีไทย</b>
							กิจกรรมเทิดทูนสถาบันชาติ ศาสนา และพระมหากษัตริย์ 20,000 บาท
							เพื่อเป็นค่าใช้จ่ายเกี่ยวกับการถวายความจงรักภักดี เช่น จัดโต๊ะหมู่บูชา ประดับธง และอื่น ๆ ที่เกี่ยวข้อง
รวมค่าใช้จ่ายดำเนินงานอื่น	7,967,000.00	5,634,697.12	70.73	2,332,302.88	29.27	8,260,000.00	
ร้อยละของงบประมาณทั้งสิ้น	12.67					12.34	
รวมค่าใช้จ่ายในการดำเนินงานทั้งสิ้น	59,873,000.00	54,547,908.77	91.11	5,325,091.23	8.89	64,951,000.00	
ร้อยละของงบประมาณทั้งสิ้น	95.22					97.06	
<b>2. หมวดเงินลงทุน / ทรัพย์สิน (พัสดุครุภัณฑ์ เครื่องใช้สำนักงาน เครื่องตกแต่งสำนักงาน ส่วนปรับปรุงอาคาร ส่วนปรับปรุงที่ดิน ระบบไฟฟ้าส่องสว่าง และโปรแกรมระบบคอมพิวเตอร์)</b>							
<b>2.1 กลยุทธ์ที่ 1 พัฒนาการให้มีความมั่นคง และยั่งยืน</b>							
<b>2.1.1 โครงการปรับปรุงอาคารสถานที่และครุภัณฑ์สำนักงาน</b>							
2.1.1.1 ศาลพระภูมิเจ้าที่ (พร้อมคานสนทึบ และเครื่องสังเวย)	50,000.00	39,900.00	79.80	10,100.00	20.20	-	เพื่อความสง่างามและสวยงามทดแทนของเดิมที่ทรุดโทรมไปตามกาลเวลา (ด้านหน้าอาคารสำนักงาน)
2.1.1.2 ระบบความปลอดภัย (กล้องวงจรปิด)	100,000.00	99,500.00	99.50	500.00	0.50	-	เพื่อเป็นระบบป้องกันความปลอดภัยบริเวณสำนักงานและบริเวณรอบสำนักงาน
2.1.1.3 กิจกรรมจัดทำประตูเปิด - ปิด (แบบอัตโนมัติ) 3 ชุด						130,000.00	ติดตั้งที่โถงชั้น 2 ห้องรับรอง SKTC และห้อง SKTC Member Shop เพื่อความสะดวกในการให้บริการสมาชิก
2.1.1.4 กิจกรรมจัดซื้อเครื่องปรับอากาศ ขนาด 36,000 BTU						50,000.00	สำหรับติดตั้งที่โถง โถง ชั้น 2
2.1.1.5 กิจกรรมจัดซื้อตู้รับภัย จำนวน 2 หลัง						190,000.00	เพื่อให้เพียงพอต่อการเก็บสัญญาณภัยสมาชิก และเอกสารสำคัญของสหกรณ์
2.1.1.6 กิจกรรมปรับปรุงภูมิทัศน์ บริเวณสำนักงาน						100,000.00	เพื่อปรับปรุงภูมิทัศน์บริเวณทางเข้าสำนักงาน เนื่องจากมีการปรับปรุงซ่อมแซมถนนบริเวณ ทางเข้าสำนักงาน ให้ดูสะอาดและสวยงาม
<b>2.2 กลยุทธ์ที่ 4 พัฒนาระบบบริการและคุณภาพชีวิตสมาชิก ด้านเศรษฐกิจ และสังคม</b>							
<b>2.2.1 โครงการพัฒนาระบบบริการสมาชิก</b>							
2.2.1.1 เครื่องเป่ามือพลังลม	36,000.00	21,800.00	60.56	14,200.00	39.44	-	เพื่อปรับปรุงภูมิทัศน์บริเวณทางเข้าสำนักงาน เนื่องจากมีการปรับปรุงซ่อมแซมถนนบริเวณ ทางเข้าสำนักงาน ให้ดูสะอาดและสวยงาม
2.2.1.2 เครื่องชั่งน้ำหนักอัตโนมัติ	10,000.00	8,900.00	89.00	1,100.00	11.00	-	เพื่อปรับปรุงภูมิทัศน์บริเวณทางเข้าสำนักงาน เนื่องจากมีการปรับปรุงซ่อมแซมถนนบริเวณ ทางเข้าสำนักงาน ให้ดูสะอาดและสวยงาม

หมวด / รายการ	งบประมาณปีบัญชี 2567					ปีบัญชี 2568 ขอตั้ง	คำชี้แจงเหตุผลความจำเป็น
	งบประมาณ	จ่ายจริง	ร้อยละ	คงเหลือ	ร้อยละ		
2.2.1.3 กิจกรรมจัดซื้อรถเข็นผู้พิการ และคนชรา (วีลแชร์) 1 คัน						10,000.00	เพื่อให้บริการสำหรับสมาชิกที่ผู้เจ็บป่วย ผู้ชรา หรือผู้พิการ ให้ได้รับความสะดวกในการติดต่อใช้บริการที่สหกรณ์
<b>2.3 กลยุทธ์ที่ 5 ส่งเสริมการบริหารจัดการโดยใช้เทคโนโลยีและนวัตกรรม</b>							
2.3.1 โครงการพัฒนาระบบงานคอมพิวเตอร์สหกรณ์	800,000.00	800,000.00	100.00	0.00	0.00	-	โปรแกรมระบบงานคอมพิวเตอร์สหกรณ์ บน Web Application (Software) ระบบงานหลัก ทะเบียนสมาชิกและหุ้น/ระบบเงินกู้ คำประกัน/ระบบบัญชี ระบบเงินฝาก/ระบบการเงิน/ระบบประมวลผล และระบบกำหนดสิทธิ์ใช้งาน (การดำเนินการยังไม่แล้วเสร็จขอตั้งงบประมาณผูกพัน ในปีบัญชี 2567)
2.3.2 โครงการบริหารจัดการทางเทคโนโลยีและนวัตกรรม							
2.3.2.1 จัดซื้อเครื่องปริ้นเตอร์	100,000.00	99,850.00	99.85	150.00	0.15	-	เพื่อใช้ในการพิมพ์เอกสารต่าง ๆ ในการให้บริการสมาชิก
2.3.2.2 จัดซื้อคอมพิวเตอร์สำนักงาน พร้อมเครื่องสำรองไฟ	400,000.00	364,620.00	91.16	35,380.00	8.85	-	เพื่อให้บริการสมาชิกและเพิ่มประสิทธิภาพในการใช้งานร่วมกับระบบงานสหกรณ์
2.3.2.3 กิจกรรมระบบสำรองและนำเข้าข้อมูลอัตโนมัติ (Backup & Restore) ผ่านระบบ Cloud (การดำเนินการจะแล้วเสร็จภายในวันที่ 15/11/2567 งบประมาณ 400,000 บาท)	500,000.00	400,000.00	80.00	100,000.00	20.00	-	เพื่อใช้สำรองข้อมูลระบบงานสหกรณ์ และตอบสนองมาตรการการควบคุมภายในที่ด้านเทคโนโลยีสารสนเทศ สำหรับสหกรณ์ ตามหนังสือกรมตรวจบัญชีสหกรณ์ ที่ กษ 0404/3 41
2.3.2.4 กิจกรรมพัฒนาระบบยืนยันตัวตน การทำธุรกรรมผ่านระบบบริการสมาชิกแบบออนไลน์ (Mobile Application)	210,000.00	-	-	210,000.00	100.00	210,000.00	เพื่อเพิ่มความปลอดภัยในการทำธุรกรรมทางการเงินของสหกรณ์ และตอบสนองมาตรการการควบคุมภายในที่ด้านเทคโนโลยีสารสนเทศ สำหรับสหกรณ์ ตามหนังสือกรมตรวจบัญชีสหกรณ์ ที่ กษ 0404/3 41 (เพื่อให้เกิดประโยชน์สูงสุดในด้านความปลอดภัยทางเทคโนโลยี ปีบัญชี 2567 ยังไม่ดำเนินการ จึงขอตั้งงบผูกพันต่อไปในปีบัญชี 2568)
2.3.2.5 กิจกรรมจัดซื้อฮาร์ดแวร์ทางเทคโนโลยี (TABLET) 25 เครื่อง	-	-	-	-	-	400,000.00	ทดแทนของเดิมที่ชำรุด เสื่อมสภาพเนื่องจากใช้งานมานาน
2.3.3 โครงการพัฒนาการประชาสัมพันธ์ระบบงานสหกรณ์							
2.3.3.1 กิจกรรมพิมพ์สัญญาณออนไลน์ (จัดซื้อเครื่องพิมพ์เอกสาร)		-	-	-	-	75,000.00	เพื่อเพิ่มความสะดวกในการให้บริการสมาชิกในเรื่องการจัดพิมพ์สัญญาณ ลดค่าใช้จ่ายและระยะเวลาให้กับสมาชิก
<b>รวมหมวดเงินลงทุน/สินทรัพย์ ร้อยละของงบประมาณทั้งสิ้น</b>	<b>2,206,000.00</b> 3.51	<b>1,834,570.00</b>	<b>83.16</b>	<b>371,430.00</b>	<b>16.84</b>	<b>1,165,000.00</b> 1.74	
<b>3. หมวดค่าใช้จ่ายบริหารจัดการงบกลาง</b>	<b>800,000.00</b> 1.27	<b>-</b>	<b>-</b>	<b>800,000.00</b>	<b>100.00</b>	<b>800,000.00</b> 1.20	- สำหรับเป็นค่าใช้จ่ายกรณีที่ตั้งงบประมาณไว้ไม่เพียงพอ เช่น ภัยธรรมชาติ หรือ ภัยทางเทคโนโลยีสำหรับเป็นค่าใช้จ่ายกรณีที่มีความจำเป็นเร่งด่วน และที่ไม่คาดคิด โดยความเห็นของคณะกรรมการดำเนินการเท่านั้น
<b>รวมงบประมาณรายจ่ายทั้งสิ้น</b>	<b>62,879,000.00</b> 100.00	<b>56,382,478.77</b>	<b>89.67</b>	<b>6,496,521.23</b>	<b>10.33</b>	<b>66,916,000.00</b> 100.00	
<b>***หมายเหตุ*** ขอถัวจ่ายได้ภายในหมวดย่อยตามความจำเป็นที่แท้จริงเพื่อให้เกิดประสิทธิภาพในการบริหารงานและบริหารงบประมาณ</b>							

แผนประมาณการรายได้					
รายการ	ปีบัญชี 2567			ปีบัญชี 2568	เหตุผล / คำชี้แจง
	ผลการดำเนินงาน(รอ)	ประมาณการ/เป้าหมาย	สูงกว่า ( ต่ำกว่า)	ประมาณการ/เป้าหมาย	
1. ดอกเบี้ยรับจากเงินให้สมาชิกกู้	503,258,889.80	600,000,000.00	(96,741,110.20 )	530,000,000.00	ปริมาณธุรกิจการปล่อยสินเชื่อ
2. ดอกเบี้ยรับเงินกู้โครงการสวัสดิการต่าง ๆ	97,303,933.47	85,000,000.00	12,303,933.47	135,000,000.00	สวัสดิการที่ให้สมาชิกกู้
3. ดอกเบี้ยรับเงินฝากธนาคารและชุมนุมสหกรณ์ฯ	179,916.21	200,000.00	(20,083.79 )	200,000.00	ดอกเบี้ยจากเงินคงเหลือที่ธนาคาร
4. ค่าธรรมเนียมแรกเข้า	181,000.00	200,000.00	(19,000.00 )	170,000.00	สมาชิกสามัญประมาณ 300 คน สมาชิกสมทบประมาณ 20 คน
5. ผลตอบแทนการลงทุน	1,475,732.05	1,600,000.00	(124,267.95 )	1,450,000.00	ประมาณผลตอบแทนถือหุ้น ชสอ.
6. รายได้อื่น ๆ	210,590.54	150,000.00	60,590.54	250,000.00	เงินเฉลี่ยคืนชสอ. ค่าธรรมเนียมต่าง ๆ ค่าปรับ ฯลฯ
<b>รวมประมาณการรายได้</b>	<b>602,610,062.07</b>	<b>687,150,000.00</b>	<b>(84,539,937.93 )</b>	<b>667,070,000.00</b>	

## เหตุผล / คำชี้แจง

1. ประมาณการดอกเบี้ยรับอาจคลาดเคลื่อนได้ด้วยตัวแปรหลายประการที่สำคัญ อาทิเช่น กฎกระทรวงที่จะมีผลบังคับใช้ ในเรื่องงวดการชำระหนี้ของสมาชิกอาจมีผลต่อการบริหารงานของสหกรณ์ ในการปล่อยสินเชื่อให้กับสมาชิก เป็นต้น แต่ทั้งนี้ในการบริหารและดำเนินงานของคณะกรรมการดำเนินการ จะยึดสถานภาพทางการเงินของสหกรณ์เป็นสำคัญจากการที่สหกรณ์ลดดอกเบี้ยเงินกู้ลงร้อยละ 0.25 ส่งผลต่อดอกเบี้ยที่สหกรณ์ได้รับ ถึงแม้ว่าปริมาณธุรกิจอาจเพิ่มมากขึ้น
2. ดอกเบี้ยรับเงินกู้สวัสดิการ โดยเฉพาะดอกเบี้ยรับเงินกู้สวัสดิการเพื่อความมั่นคง จำนวนสมาชิกลดลงมีผลต่อดอกเบี้ยรับลดลง ส่วนสวัสดิการอื่น ๆ ไม่ส่งผลต่อดอกเบี้ยสวัสดิการมากนัก เงินกู้สวัสดิการโครงการรวมหนี้ปันสุข และสวัสดิการพิเศษรวมหนี้ปันสุข ทำให้ดอกเบี้ยรับเพิ่มมากขึ้นในข้อนี้
3. ดอกเบี้ยรับที่สหกรณ์มีเงินคงเหลืออยู่ในระหว่างปีบัญชี ซึ่งต้องมีไว้เพื่อดำรงสินทรัพย์สภาพคล่องตามกฎหมาย และสภาพคล่องในการบริหารงาน เป็นสำคัญ
4. ประมาณการจากจำนวนสมาชิกที่คาดว่าจะสมัครเข้าใหม่ในระหว่างปีบัญชี 2568
5. ผลตอบแทนจากการลงทุนถือหุ้นในชุมนุมสหกรณ์ออมทรัพย์แห่งประเทศไทย จำกัด ซึ่งต้องถือตามระเบียบการกู้ โดยปีล่าสุดได้ผลตอบแทนปันผลร้อยละ 5.01 ซึ่งแนวโน้มน่าจะใกล้เคียงเดิม
6. รายได้อื่น ๆ เป็นค่าธรรมเนียมจากการถอนเงินฝากออมทรัพย์พิเศษ รายได้ค่าเช่าอาคาร และเฉลี่ยคืนจากการกู้เงินชุมนุมสหกรณ์ออมทรัพย์แห่งประเทศไทย จำกัด (ถ้ามี) ในบางประเภทการกู้



แผนประมาณการค่าใช้จ่าย					
รายการ	ปีบัญชี 2567			ปีบัญชี 2568	เหตุผล / คำชี้แจง
	ผลการดำเนินงาน(รอ)	ประมาณการ/เป้าหมาย	สูงกว่า ( ต่ำกว่า )		
1. ดอกเบี้ยจ่ายเงินกู้สถาบันการเงินและสหกรณ์อื่น	166,147,170.28	150,000,000.00	16,147,170.28	160,000,000.00	ประมาณวงเงินกู้/อัตราดอกเบี้ยที่อาจเพิ่มขึ้น
2. ดอกเบี้ยจ่ายเงินรับฝากและค้ำประกัน	62,463,015.41	90,000,000.00	(27,536,984.59 )	85,000,000.00	เงินรับฝากสมาชิก/สมาชิกสมทบ/สหกรณ์อื่น
3. หมวดค่าใช้จ่ายในการดำเนินงาน / สมทบทุนสวัสดิการ					
3.1 ค่าใช้จ่ายเกี่ยวกับเจ้าหน้าที่	11,367,157.75	11,096,000.00	271,157.75	12,781,000.00	ค่าใช้จ่ายการดำเนินการเกี่ยวกับเจ้าหน้าที่
3.2 ค่าใช้จ่ายเกี่ยวกับอาคารสถานที่และอุปกรณ์	198,561.59	660,000.00	(461,438.41 )	660,000.00	ค่าใช้จ่ายการดำเนินการเกี่ยวกับอาคารสถานที่
3.3 ค่าใช้จ่ายเกี่ยวกับสมาชิก	37,347,492.31	40,180,000.00	(2,832,507.69 )	43,250,000.00	ค่าใช้จ่ายการดำเนินการเกี่ยวข้องกับสมาชิก
3.4 ค่าใช้จ่ายดำเนินงานอื่น	5,634,697.12	8,017,000.00	(2,382,302.88 )	8,260,000.00	ค่าใช้จ่ายในการดำเนินงานบริหารจัดการ
4. ค่าเสื่อมราคาและรายการตัดจ่ายทรัพย์สิน	1,784,306.15	1,500,000.00	284,306.15	1,800,000.00	ค่าเสื่อมทรัพย์สินที่มีอยู่และจัดซื้อเพิ่มเติม
5. ค่าใช้จ่ายอื่น ๆ เช่น (หนี้สงสัยจะสูญ)	0.00	1,000,000.00	(1,000,000.00 )	1,500,000.00	ประมาณการ NPL ที่อาจเกิดขึ้น
<b>รวมประมาณการค่าใช้จ่าย</b>	<b>284,942,400.61</b>	<b>302,453,000.00</b>	<b>(17,510,599.39 )</b>	<b>313,251,000.00</b>	

## เหตุผล / คำชี้แจง

- ในปีบัญชี 2567 สถาบันการเงินต่าง ๆ มีการปรับขึ้นดอกเบี้ยตามนโยบายคณะกรรมการนโยบายการเงิน (กนง.) รวมทั้งสหกรณ์ออมทรัพย์อื่น ๆ ซึ่งส่งผลต่อต้นทุนของสหกรณ์ ทำให้สหกรณ์มีภาระดอกเบี้ยจ่ายที่เพิ่มขึ้นเพราะสหกรณ์ยังอาศัยแหล่งเงินทุนภายนอกอยู่เป็นจำนวนมาก ซึ่งจะส่งผลต่อผลการดำเนินงานและผลตอบแทนคืนสู่สมาชิก ส่วนในปีบัญชี 2568 ดอกเบี้ยแหล่งเงินกู้ต่าง ๆ น่าจะอยู่ในภาวะทรงตัว
- ดอกเบี้ยจ่ายเงินรับฝาก สมาชิกเริ่มมีปริมาณการออมที่มากขึ้นบ้าง เนื่องจากอัตราดอกเบี้ยของสหกรณ์สูงกว่าธนาคารมาก และนโยบายการรับฝากเงินจากสหกรณ์อื่น อาจมีผลต่อค่าเบี่ยงเบนของประมาณการดอกเบี้ยจ่ายพอสมควร และที่สำคัญมีภาระดอกเบี้ยจ่ายเงินรับฝากดำรงชีพซึ่งมีจำนวนเพิ่มมากขึ้นจากการที่สมาชิกใช้บริการสินเชื่อมากขึ้น
- แผนงบประมาณรายจ่ายประจำปีก็มีผลต่อค่าใช้จ่ายในการดำเนินงานของสหกรณ์ โดยในปีนี้ได้ตั้งงบประมาณตามความจำเป็นและประหยัด เหมือนทุกปีที่ผ่านมา ส่วนที่เพิ่มขึ้นส่วนใหญ่คือ สวัสดิการเพื่อสมาชิก และจำนวนสมาชิกที่เพิ่มมากขึ้นเกือบทั้งหมด ไม่ว่าจะเป็นค่าใช้จ่ายเกี่ยวกับการประชุมใหญ่ (ค่าอาหาร ค่าใช้จ่ายเดินทางและค่าของขวัญสมาชิก) ซึ่งถือว่าเป็นภาวะปกติ
- การประมาณการค่าใช้จ่ายเกี่ยวกับค่าเสื่อมราคาและการตัดจ่ายทรัพย์สินตามระเบียบนายทะเบียนสหกรณ์ ว่าด้วยการบัญชีของสหกรณ์และกลุ่มเกษตรกร พ.ศ. 2563
- ประมาณการหนี้สงสัยจะสูญต้องไม่เพิ่มขึ้นมาก เนื่องจากมีโครงการป้องกันและติดตามหนี้เชิงรุก เพื่อป้องกันความเสี่ยงในเรื่อง NPL ของสหกรณ์มากยิ่งขึ้น ซึ่งประกาศนายทะเบียนสหกรณ์ล่าสุดอาจมีผลต่อค่าเผื่อหนี้สงสัยจะสูญของสหกรณ์

ประมาณการกำไรสุทธิ					
รายการ	ปีบัญชี 2567			ปีบัญชี 2568	เหตุผล / คำชี้แจง
	ผลการดำเนินงาน(รอ)	ประมาณการ/เป้าหมาย	สูงกว่า ( ต่ำกว่า )	ประมาณการ/เป้าหมาย	
แผนประมาณการรายได้	602,610,062.07	687,150,000.00	(84,539,937.93 )	667,070,000.00	จากแผนประมาณการรายได้
หัก แผนประมาณการค่าใช้จ่าย	284,942,400.61	302,453,000.00	(17,510,599.39 )	313,251,000.00	จากแผนประมาณการค่าใช้จ่าย
ประมาณการกำไรสุทธิ	317,667,661.46	384,697,000.00	(67,029,338.54 )	353,819,000.00	

## เหตุผล / คำชี้แจง

ประมาณการ/เป้าหมายกำไรสุทธิอาจสูงกว่า หรือ ( ต่ำกว่า ) มีเหตุปัจจัยทั้งภายใน ไม่ว่าจะเป็นนโยบายในการบริหารงานของคณะกรรมการดำเนินการชุดที่ 32 หรือปัจจัยภายนอก ทั้งในเรื่องเศรษฐกิจ สังคม และการเมือง อาจส่งผลกระทบต่ออัตราดอกเบี้ยแหล่งเงินทุนที่สหกรณ์ไปกู้มา ดังนั้นสิ่งสำคัญ คือ ต้องบริหารงานด้วยความระมัดระวัง เพื่อให้เกิดผลประโยชน์สูงสุดต่อสมาชิกเป็นสำคัญ ดังนั้นการปล่อยสินเชื่อหรือปริมาณธุรกิจจากสมาชิกที่เพิ่มขึ้นจะช่วยชดเชยในส่วนที่ต้นทุนสูงขึ้นเพื่อทดแทนกำไรบางส่วนที่หายไป หรือการป้องกันความเสี่ยงด้านต่าง ๆ ซึ่งอาจกระทบต่อผลต่อการดำเนินการของสหกรณ์โดยส่วนรวม

(ร่าง)

## ประมาณการ/เป้าหมายการให้สินเชื่อ การระดมทุน และการจัดหาแหล่งเงินทุน

รายการ	ปีบัญชี 2567			ปีบัญชี 2568
	ประมาณการ/เป้าหมาย	ผลการดำเนินงาน (31/10/2567)	สูงกว่า (ต่ำกว่า) ประมาณการ/เป้าหมาย	ประมาณการเป้าหมาย
<b>การให้สินเชื่อ:-</b>				
เงินให้กู้แก่สมาชิกรวม (เงินให้กู้ทุกประเภท)	300,000,000.00	298,934,713.55	(1,065,286.45)	300,000,000.00
รวม	300,000,000.00	298,934,713.55	(1,065,286.45)	300,000,000.00
<b>การระดมทุน:-</b>				
เงินรับฝากรวม (สมาชิกและสหกรณ์อื่น)	150,000,000.00	302,964,798.12	152,964,798.12	150,000,000.00
ทุนเรือนหุ้นรวม (สมาชิกสามัญและสมาชิกสมทบ)	50,000,000.00	63,915,240.00	13,915,240.00	50,000,000.00
รวม	200,000,000.00	366,880,038.12	166,880,038.12	200,000,000.00
<b>การจัดหาแหล่งเงินทุน:-</b>				
เงินกู้สหกรณ์และสถาบัน การเงินอื่นรวม	100,000,000.00	(72,648,300.00)	172,648,300.00	100,000,000.00
รวม	100,000,000.00	(72,648,300.00)	172,648,300.00	100,000,000.00

#### 4.5 เรื่อง พิจารณารับสมัครสมาชิกเข้าใหม่

อาศัยอำนาจหน้าที่ของคณะกรรมการดำเนินการ ตามความในข้อบังคับสหกรณ์ ข้อ 75 (1) ความว่า “ พิจารณาในเรื่องการรับสมัครสมาชิก และสมาชิกออกจากสหกรณ์ ตลอดจนดูแลให้สมาชิกปฏิบัติตามกฎต่าง ๆ ตามกฎหมาย ข้อบังคับ ระเบียบ มติและคำสั่งของสหกรณ์” โดยคณะกรรมการดำเนินการอาจมอบหมายให้ คณะกรรมการอำนวยการ หรือประธานกรรมการ หรือรองประธานกรรมการ หรือกรรมการ หรือผู้จัดการ สอบสวน พิจารณาเป็นที่พอใจว่าผู้สมัครมีคุณสมบัติถูกต้องตามที่กำหนดไว้ในข้อ 32 ทั้งเห็นเป็นการสมควรรับเข้าเป็นสมาชิกได้ ก็ให้แจ้งผู้สมัครนั้นลงลายมือชื่อของตนในทะเบียนสมาชิกกับค่าธรรมเนียมแรกเข้า และชำระค่าหุ้นตามจำนวนที่จะถือให้ครบถ้วน แล้วเสนอเรื่องการรับสมัครสมาชิกเข้าใหม่ให้ที่ประชุมใหญ่คราวถัดไปทราบ

ตามข้อบังคับสหกรณ์ฯ พ.ศ. 2560 ข้อ 32 และระเบียบสหกรณ์ออมทรัพย์ครูสระแก้ว จำกัด ว่าด้วยการสมัครเข้าเป็นสมาชิกสหกรณ์ พ.ศ. 2560 แก้ไขเพิ่มเติม (ฉบับที่ 2) พ.ศ. 2564

#### ข้อ 4 ในระเบียบนี้

“สมาชิก” หมายถึง สมาชิกสหกรณ์ออมทรัพย์ครูสระแก้ว จำกัด ที่มีคุณสมบัติครบตามข้อบังคับ ข้อ 32 ดังนี้

- (1) เป็นผู้เห็นชอบในวัตถุประสงค์ของสหกรณ์
- (2) เป็นบุคคลธรรมดาและบรรลุนิติภาวะ
  - ก. เป็นข้าราชการ พนักงานราชการ ลูกจ้าง ซึ่งได้รับเงินเดือนประจำสังกัด กระทรวงศึกษาธิการประจำจังหวัดสระแก้ว หรือ
  - ข. เป็นข้าราชการครู หรือพนักงานครู หรือพนักงานราชการ หรือพนักงานจ้างตามภารกิจ หรือ ข้าราชการที่ดำรงตำแหน่งที่เกี่ยวข้องกับการศึกษา หรือลูกจ้างประจำที่ได้รับ การบรรจุแต่งตั้ง และทำงานในสถานศึกษา หรือเกี่ยวข้องกับการศึกษา สังกัดองค์กรปกครองส่วนท้องถิ่นจังหวัด สระแก้ว หรือ
  - ค. เป็นสมาชิกฌาปนกิจสงเคราะห์ช่วยเพื่อนครูและบุคลากรทางการศึกษา (ชพค.) ซึ่งทำงานประจำในโรงเรียนเอกชนในจังหวัดสระแก้ว หรือ
  - ง. เป็นเจ้าหน้าที่ หรือลูกจ้างประจำในสหกรณ์นี้ หรือ
  - จ. เป็นข้าราชการครู หรือลูกจ้างประจำสังกัดทบวงมหาวิทยาลัย ซึ่งรับเงินเดือน ประจำจังหวัดสระแก้ว หรือ
  - ฉ. สมาชิกโอนไปสังกัดกระทรวงทบวงกรมอื่น ตามพระราชบัญญัติปรับปรุงกระทรวง ทบวงกรม พ.ศ. 2545 หรือกฎหมายอื่น
- (3) เป็นผู้มีความประพฤติและนิสัยดีงาม
- (4) มิได้เป็นสมาชิกในสหกรณ์ออมทรัพย์อื่นที่มีวัตถุประสงค์ในการให้กู้ยืมเงิน

“พนักงานราชการ” หมายถึง พนักงานราชการที่มีสัญญาจ้างตั้งแต่ 4 ปีขึ้นไป หรือมีสัญญาจ้าง ต่อเนื่อง 4 ปีขึ้นไป

“พนักงานจ้างตามภารกิจ” หมายถึง พนักงานจ้างตามภารกิจที่มีสัญญาจ้างตั้งแต่ 4 ปี ขึ้นไป หรือมีสัญญาจ้างต่อเนื่อง 4 ปีขึ้นไป



ในเดือน พฤศจิกายน 2567 มีผู้ยื่นใบสมัครขอเข้าเป็นสมาชิกสหกรณ์ออมทรัพย์ครูสระแก้ว จำกัด ณ วันที่ 22 พฤศจิกายน 2567 ดังนี้

- 1) กรณี สังกัดสำนักงานการศึกษาประถมศึกษาสระแก้ว เขต 1 , เขต 2 สังกัดสำนักงานศึกษา มัธยมศึกษาสระแก้ว และสังกัดโรงเรียนเอกชนในจังหวัดสระแก้ว จำนวน 16 ราย  
ค่าธรรมเนียมแรกเข้า จำนวน 8,000.00 บาท (แปดพันห้าร้อยบาทถ้วน )  
(รายละเอียดตามเอกสารภาคผนวก หน้า 272 – 273 )
- 2) กรณี พนักงานราชการ พนักงานจ้างตามภารกิจ กรณีสังกัดองค์การบริหารส่วนตำบล  
จำนวน 3 ราย

**ข้อมูลเพิ่ม :-** สหกรณ์จังหวัดสระแก้ว ในฐานะรองนายทะเบียนสหกรณ์ ปฏิบัติการแทนนายทะเบียนสหกรณ์ ได้พิจารณาเรื่องการรับสมัครสมาชิกใหม่ ตามข้อบังคับสหกรณ์ออมทรัพย์ครูสระแก้ว จำกัด พ.ศ. 2560 ข้อ 33 การเข้าเป็นสมาชิก

จากข้อบังคับของสหกรณ์ที่กำหนดไว้ในข้อ 33 การเข้าเป็นสมาชิก ถือว่าสหกรณ์ได้ดำเนินการ ถูกต้องเป็นไปตามข้อบังคับ เพียงแต่ไม่ได้นำการรับสมัครเข้าเป็นสมาชิกสหกรณ์ทุกราย มาบรรจุไว้ในระเบียบวาระ เรื่องเพื่อพิจารณา และนำเสนอต่อที่ประชุมคณะกรรมการดำเนินการ ดังนั้น เพื่อความเหมาะสม รอบคอบ และ ป้องกันการผิดพลาดจากการมอบหมายให้ผู้อำนาจดำเนินการตามข้อบังคับของสหกรณ์ ข้อ 33 เห็นควรให้สหกรณ์ฯ นำเรื่องการรับสมัครสมาชิกเข้าใหม่ทุกราย เข้ามาบรรจุไว้ในระเบียบวาระเรื่องพิจารณาทุกครั้งที่มีการประชุม คณะกรรมการดำเนินการ แทนระเบียบวาระเรื่องเพื่อทราบเพื่อที่คณะกรรมการดำเนินการ จะได้ร่วมกันตรวจทาน อีกครั้ง และลงมติอนุมัติในภาพรวมทุกรายที่ผ่านคุณสมบัติตามข้อบังคับของสหกรณ์ ข้อ 32

ที่	ชื่อ – สกุล	ตำแหน่ง / สังกัด	วันที่เริ่มปฏิบัติงาน / ค่าตั้งบรรจุ	เงินเดือน (บาท)
1	น.ส.กัลยา คะเรรัมย์	พนักงานราชการ ครูผู้สอน โรงเรียนบ้านคลองคันฉอ	เริ่มวันที่ 20 ธันวาคม พ.ศ.2564 – 30 กันยายน พ.ศ.2565 (9 เดือน) เริ่มวันที่ 1 ตุลาคม พ.ศ.2565 – 30 กันยายน พ.ศ.2566 (1 ปี) เริ่มวันที่ 1 ตุลาคม พ.ศ.2566 – 30 กันยายน พ.ศ.2567 (1 ปี) เริ่มวันที่ 1 ตุลาคม พ.ศ.2567 – 30 กันยายน พ.ศ.2568 (1 ปี)	19,790.00
2	น.ส.ดวงกมล ศรีชา	พนักงานราชการ ครูพี่เลี้ยง โรงเรียนบ้านท่าเกวียน	เริ่มวันที่ 1 ตุลาคม พ.ศ.2564 – 30 กันยายน พ.ศ.2565 (1 ปี) เริ่มวันที่ 1 ตุลาคม พ.ศ.2565 – 30 กันยายน พ.ศ.2566 (1 ปี) เริ่มวันที่ 1 ตุลาคม พ.ศ.2566 – 30 กันยายน พ.ศ.2567 (1 ปี) เริ่มวันที่ 1 ตุลาคม พ.ศ.2567 – 30 กันยายน พ.ศ.2568 (1 ปี)	14,800.00
3	นายวงศธร วัลญานนท์	พนักงานจ้างตามภารกิจ ผู้ช่วยครู โรงเรียนเทศบาลบ้านนิโลสอง เทศบาลอรัญญประเทศ	เริ่มวันที่ 1 ตุลาคม พ.ศ.2564 – 30 กันยายน พ.ศ.2565 (1 ปี) เริ่มวันที่ 1 ตุลาคม พ.ศ.2565 – 30 กันยายน พ.ศ.2566 (1 ปี) เริ่มวันที่ 1 ตุลาคม พ.ศ.2566 – 30 กันยายน พ.ศ.2567 (1 ปี) เริ่มวันที่ 1 ตุลาคม พ.ศ.2567 – 30 กันยายน พ.ศ.2568 (1 ปี)	17,900.00

เสนอที่ประชุม

เพื่อโปรดพิจารณา

มติที่ประชุม

อนุมัติทุกราย เว้นแต่ รายนางสาวกัลยา คะเรรัมย์ ไม่อนุมัติ เนื่องจากอายุงานตามสัญญาจ้าง

ไม่ครบ 4 ปี

#### 4.6 เรื่อง พิจารณาการรับสมัครสมาชิกสมทบ

เพื่อเป็นการระดมทุนของสหกรณ์ออมทรัพย์ครูสระแก้ว จำกัด ในการประชุมคณะกรรมการดำเนินการ ชุดที่ 24 ครั้งที่ 5/2560 วันที่ 20 เมษายน พ.ศ. 2560 มีมติมอบประธานกรรมการเป็นผู้พิจารณารับสมัครสมาชิกสมทบที่มีคุณสมบัติตามข้อบังคับสหกรณ์ฯ ข้อ 49 และแจ้งคณะกรรมการดำเนินการเพื่อทราบในการประชุมคราวถัดไป

ในเดือน พฤศจิกายน 2567 มีผู้ขอสมัครเข้าเป็นสมาชิกสมทบ จำนวน 1 ราย ซึ่งเป็นไปตามข้อบังคับของสหกรณ์ฯ ข้อ 49 คุณสมบัติของสมาชิกสมทบ ฝ่ายจัดการได้ตรวจสอบคุณสมบัติเรียบร้อยแล้ว ดังนี้

ที่	ชื่อ - สกุล	สังกัดอำเภอ	ความสัมพันธ์กับสมาชิก
1	นางนฤมล สุนศรีเมือง	วังสมบูรณ์	คู่สมรส นายนริศ สุนศรีเมือง สมาชิกเลขทะเบียน 6675 สังกัด อ.วังสมบูรณ์

เสนอที่ประชุม เพื่อโปรดทราบ  
ที่ประชุม อนุมัติ

#### 4.7 เรื่อง พิจารณาการโอนสมาชิกภาพ

##### 4.7.1 เรื่อง พิจารณาสมาชิกขอโอนไปสหกรณ์อื่น

(ข้อมูลจากฝ่ายธุรการ ประธานมอบให้ฝ่ายจัดการชี้แจง)

ตามข้อบังคับสหกรณ์ออมทรัพย์ครูสระแก้ว จำกัด พ.ศ. 2560 ข้อ 75 อำนาจหน้าที่ของคณะกรรมการดำเนินการ (1) พิจารณาในเรื่องการรับสมาชิกและสมาชิกออกจากสหกรณ์ ตลอดจนดูแลให้สมาชิกปฏิบัติตามต่าง ๆ ตามกฎหมาย ข้อบังคับ ระเบียบ มติ และคำสั่งของสหกรณ์

ตามข้อบังคับสหกรณ์ฯ ข้อ 36 การโอนสมาชิกระหว่างสหกรณ์ สมาชิกที่ย้ายสังกัด หรือโอนไปรับราชการในสังกัดอื่น และประสงค์จะสมัครเข้าเป็นสมาชิกของสหกรณ์ออมทรัพย์ซึ่งตั้งขึ้นในสังกัดนั้น หากสหกรณ์นั้นมีข้อบังคับให้รับเข้าเป็นสมาชิกได้ และคณะกรรมการดำเนินการได้มีมติให้รับเข้าเป็นสมาชิกแล้ว ถ้าสมาชิกนั้นมีความประสงค์จะให้โอนเงินค่าหุ้น และเงินกู้ที่ตนมีอยู่ในสหกรณ์นี้ ไปยังสหกรณ์ที่ตนได้ไปเข้าเป็นสมาชิกใหม่ สหกรณ์ก็จะจัดการโอนเงินค่าหุ้น เงินกู้ และเงินฝาก (ถ้ามี) ที่สมาชิกนั้นมีอยู่ต่อสหกรณ์ให้ตามวิธีการที่ได้กำหนดไว้ในระเบียบของสหกรณ์

ในเดือน พฤศจิกายน 2567 มีสมาชิกสหกรณ์ฯ ขอโอนการเป็นสมาชิกไปสหกรณ์อื่น จำนวน 1 ราย มีทุนเรือนหุ้นและเงินฝากค้ำประกันฯ จำนวน 411,500.00บาท บาท มีหนี้ จำนวน 1,409,619.01 บาท ซึ่งฝ่ายจัดการได้ตรวจสอบตามระเบียบสหกรณ์ออมทรัพย์ครูสระแก้ว จำกัด ว่าด้วยการโอนสมาชิกระหว่างสหกรณ์ พ.ศ. 2550 เป็นที่เรียบร้อยแล้ว ดังรายละเอียด

ที่	ทะเบียน	ชื่อ - สกุล	อำเภอ	อายุการ เป็นสมาชิก	โอนไปสหกรณ์ ออมทรัพย์ครู	จำนวนหุ้น/ เงินฝากค่า	จำนวนหนี้
1	14995	นายอัศรพล หงษ์คำมี	อ.วังน้ำเย็น	4 ปี 00 เดือน	สอ.ครูบุรีรัมย์ จำกัด	หุ้น 56,600.00 เงินฝาก 354,900.00	สามัญ 1,409,619.01
รวมเป็นเงินจำนวนทั้งสิ้น						411,500.00	1,409,619.01

เสนอที่ประชุม เพื่อโปรดพิจารณา

มติที่ประชุม อนุมัติตามระเบียบของสหกรณ์ฯ

#### 4.7.2 เรื่อง พิจารณารับโอนสมาชิกจากสหกรณ์อื่น

ในเดือน พฤศจิกายน 2567 มีสมาชิกสหกรณ์ฯ ขอโอนการเป็นสมาชิกมายังสหกรณ์ออมทรัพย์ครูสระแก้ว จำกัด จำนวน 6 ราย มีทุนเรือนหุ้น จำนวน 1,309,420.00 บาท จำนวนหนี้ 11,407,455.79 บาท ซึ่งฝ่ายจัดการได้ตรวจสอบตามระเบียบสหกรณ์ออมทรัพย์ครูสระแก้ว จำกัด ว่าด้วยการโอนสมาชิกระหว่างสหกรณ์ พ.ศ. 2550 เป็นที่เรียบร้อยแล้ว ดังรายละเอียด

ที่	ชื่อ - สกุล	ย้ายมาสังกัด/ อำเภอ	โอนมาจากสหกรณ์ ออมทรัพย์....จำกัด	อายุการเป็น สมาชิก	อายุตัว สมาชิก	ทุนเรือนหุ้น	จำนวนหนี้
1	น.ส.พรนภิส ดั่งประโคน	ร.ร.อรัญประเทศ อ.อรัญฯ	สอ.ครูปราจีนบุรี จำกัด	3 ปี 4 เดือน	30 ปี	180,400.00	648,000.00
2	น.ส.ดวงใจ มังคละ	ร.ร.วังน้ำเย็นวิทยาคม อ.วังน้ำเย็น	สอ.ครูปราจีนบุรี จำกัด	3 ปี - เดือน	32 ปี	143,200.00	780,000.00
3	นายศิระศาสตร์ มกรวานิชย์	ร.ร.สระแก้ว อ.เมือง	สอ.ครูปราจีนบุรี จำกัด	10 ปี 7 เดือน	45 ปี	676,800.00	5,668,182.14
4	น.ส.กัญญาพัชร เครือวัลย์	ร.ร.สระแก้ว อ.เมือง	สอ.ครูชลบุรี จำกัด	5 ปี 9 เดือน	32 ปี	97,420.00	1,755,618.65
5	น.ส.ชลธิชา ฝักทอง	ร.ร.คลองหาดพิทยาคม อ.คลองหาด	สอ.ครูนนทบุรี จำกัด	7 ปี 5 เดือน	37 ปี	139,600.00	1,277,827.50
6	น.ส.พิมพ์ภา บุตรอินทร์	ร.ร.บ้านหินกอง อ.คลองหาด	สอ.ครูนครปฐม จำกัด	5 ปี 0 เดือน	32 ปี	72,000.00	1,277,827.50
รวมเป็นเงินจำนวนทั้งสิ้น						1,309,420.00	11,407,455.79

เสนอที่ประชุม เพื่อโปรดพิจารณา

มติที่ประชุม อนุมัติตามระเบียบของสหกรณ์ฯ

4.8 เรื่อง พิจารณาจ่ายคืนค่าหุ้นสมาชิกที่ขาดจากสมาชิกภาพ กรณีเสียชีวิต

ด้วยมีสมาชิกสหกรณ์ออมทรัพย์ครูสระแก้ว จำกัด เสียชีวิต จำนวน 3 ราย

ตามข้อบังคับสหกรณ์ออมทรัพย์ครูสระแก้ว จำกัด ข้อ 40 การขาดสมาชิกภาพ (1) ตาย และข้อบังคับ ข้อ 45 การจ่ายคืนจำนวนเงินของสมาชิกที่ขาดจากสมาชิกภาพ สหกรณ์จะจ่ายคืนจำนวนเงินได้ ในกรณีที่สมาชิกขาดสมาชิกภาพเพราะเหตุตามข้อ 40 (1) นั้น สหกรณ์จะจ่ายคืนค่าหุ้นที่สมาชิกมีอยู่ในสหกรณ์ ให้ก่อนค่าหุ้นของสมาชิกซึ่งออกเพราะเหตุอื่น

ข้อมูล ณ วันที่ 22 พฤศจิกายน 2567

ที่	ชื่อ - สกุล	ทะเบียน	สังกัด	ค่าหุ้น / เงินฝากค้ำ (บาท)	จำนวนหนี้ (บาท)		วันที่เสียชีวิต
					สามัญ , ถูกเงิน	สวัสดิการ เพื่อความมั่นคง	
1	นายมนตรี ทิพย์สุข	0012741	ร.ร.บ้านวังบูรพา อ.วังน้ำเย็น	หุ้น 729,500.00 เงินฝากค้ำประกัน 11,500.00	สามัญ 2,464,852.88 วิทย์ฐานะ 130,000.00	0.00	29 ต.ค. 2567
2	นายชัยนาท เชื้อชาติ	009224	ข้าราชการบำนาญ อ.อรัญประเทศ	หุ้น 1,078,500.00 เงินฝากค้ำประกัน 74,500.00	สามัญ 4,590,580.87 การส่งต้นเงินกู้ 200,000.00	300,000.00	4 พ.ย. 2567
3	นางพิมพ์ลา มากมนต์	000058	ข้าราชการบำนาญ อ.อรัญประเทศ	หุ้น 867,510.00	0.00	0.00	12 พ.ย. 2567
รวมทั้งสิ้น				2,761,510.00	7,385,433.75	300,000.00	

เสนอที่ประชุม

เพื่อโปรดพิจารณา

มติที่ประชุม

อนุมัติตามข้อบังคับของสหกรณ์ฯ





**4.10 เรื่อง พิจารณาจ่ายเงินกองทุนสวัสดิการสงเคราะห์สมาชิกสหกรณ์ฯ**

ด้วยมีสมาชิกสหกรณ์ออมทรัพย์ครูสระแก้ว จำกัด เสียชีวิต จำนวน 3 ราย เพื่อปฏิบัติให้เป็นไปตามระเบียบสหกรณ์ออมทรัพย์ครูสระแก้ว จำกัด ว่าด้วยกองทุนสวัสดิการสงเคราะห์สมาชิกสหกรณ์ออมทรัพย์ครูสระแก้ว จำกัด พ.ศ. 2551 ข้อ 13 ผู้รับผลประโยชน์กองทุนสวัสดิการมีดังนี้

1. สหกรณ์ออมทรัพย์ครูสระแก้ว จำกัด ในกรณีสมาชิกถึงแก่กรรม มีภาระหนี้สินค้างชำระต่อสหกรณ์ ฯ ให้เสร็จสิ้นก่อนเป็นอันดับแรก
2. ผู้รับโอนประโยชน์ตามหนังสือแสดงเจตนาผู้รับโอนประโยชน์ของสมาชิก
3. คู่สมรสหรือบุตร หรือบิดา มารดา เป็นผู้รับตามลำดับ
4. บุคคลอื่นๆ ซึ่งมีสิทธิรับผลประโยชน์ตามกฎหมาย

และระเบียบสหกรณ์ออมทรัพย์ครูสระแก้ว จำกัด ว่าด้วยการจ่ายเงินช่วยเหลือสมาชิกที่เสียชีวิตทุกสภาพอย่างถาวร และสูญเสียอวัยวะ พ.ศ.2556 ข้อ 5 (5.1)

กรณีเสียชีวิต ให้จ่ายเงินกองทุนสวัสดิการสงเคราะห์สมาชิกสหกรณ์ออมทรัพย์ครูสระแก้ว จำกัด ตามอายุการเป็นสมาชิก ดังนี้

- อายุสมาชิก 1 - 10 ปี ให้จ่ายปีละ 20,000 บาท
- อายุสมาชิก 11 ปี ขึ้นไป ให้จ่ายปีละ 5,000 บาท รวมกันแล้วไม่เกิน 300,000 บาท เศษของปี ถ้าเกิน 6 เดือน ให้นับเป็น 1 ปี

ข้อมูล ณ วันที่ 22 พฤศจิกายน 2567

ที่	ชื่อ - สกุล	เลขทะเบียน	สังกัดโรงเรียน / หน่วย	รายละเอียดสมาชิก					สิทธิรับเงินกองทุน
				ทุนเรือนหุ้น / เงินฝากค่าประกัน	หนี้เงินกู้สามัญ	หนี้ อื่น ๆ	หนี้สวัสดิการฯ	อายุการเป็นสมาชิก	
1	นายมนตรี ทิพย์สุข	0012741	โรงเรียนบ้านวังบูรพา อ.วังน้ำเย็น	หุ้น 729,500.00 เงินฝากค่าประกัน 11,500.00	สามัญ 2,464,852.88	วิทยฐานะ 130,000.00	0.00	10 ปี 7 เดือน	205,000.00
2	นายชัยนาท เชื้อชาติ	0009224	ข้าราชการบำนาญ อ.อรัญประเทศ	หุ้น 1,078,500.00 เงินฝากค่าประกัน 74,500.00	สามัญ 4,590,580.87	ลดการส่งต้นเงินกู้ 200,000.00	300,000.00	16 ปี 5 เดือน	230,000.00
3	นางพิมพ์ิลา มากมนต์	000058	ข้าราชการบำนาญ อ.อรัญประเทศ	หุ้น 1,644,677.05	0.00	0.00	0.00	29 ปี 10 เดือน	300,000.00
<b>รวมทั้งสิ้น</b>				<b>3,538,677.05</b>	<b>7,055,433.75</b>	<b>330,000.00</b>	<b>300,000.00</b>		<b>735,000.00</b>

เสนอที่ประชุม เพื่อโปรดพิจารณา

มติที่ประชุม อนุมัติตามระเบียบของสหกรณ์ฯ

#### 4.11 เรื่อง พิจารณาจ่ายเงินสวัสดิการสมาชิกที่ลาออกจากราชการหรืองานประจำ

ด้วยมีสมาชิกสหกรณ์ออมทรัพย์ครูสระแก้ว จำกัด จำนวน 1 ราย ได้ลาออกจากราชการ ขอรับเงินสวัสดิการสมาชิกที่ออกจากราชการหรืองานประจำ ตามระเบียบของสหกรณ์ออมทรัพย์ครูสระแก้ว จำกัด ว่าด้วยการให้เงินสวัสดิการแก่สมาชิกที่ออกจากราชการหรืองานประจำ พ.ศ. 2566 ดังรายละเอียดต่อไปนี้

ที่	ชื่อ-สกุล	ทะเบียน	สังกัด	วันที่ลาออกจากราชการหรืองานประจำ	อายุสมาชิก	มีสิทธิได้รับเงินสวัสดิการ (บาท)
1	นายพัฒนดิลก วิชัยรัมย์	10931	ร.ร.บ้านคลองยางนุสรณ์ อ.วัฒนานคร	11 ตุลาคม 2567	13 ปี 2 เดือน	13,000.00
รวมทั้งสิ้น						13,000.00

**ข้อมูลเพิ่มเติม** ตามระเบียบสหกรณ์ฯ ว่าด้วยการให้เงินสวัสดิการแก่สมาชิกที่ออกจากราชการหรืองานประจำ

พ.ศ. 2566 ข้อ 5 คุณสมบัติของสมาชิกตามระเบียบนี้

- 5.1 สมาชิกที่ลาออกจากราชการหรืองานประจำ หรือ
- 5.2 สมาชิกที่เกษียณอายุราชการก่อนกำหนด หรือ
- 5.3 สมาชิกที่เกษียณอายุราชการหรืองานประจำ เมื่ออายุครบ 60 ปี หรือ
- 5.4 สมาชิกที่มีอายุครบ 70 ปี หรือ
- 5.5 สมาชิกที่มีอายุครบ 80 ปี หรือ
- 5.6 สมาชิกที่อายุครบ 90 ปี หรือ
- 5.7 สมาชิกที่มีอายุครบ 100 ปี

ทั้งนี้การคำนวณอายุสมาชิกให้คำนวณเป็นพุทธศักราช

**ข้อ 6** สมาชิกที่มีสิทธิได้รับเงินสวัสดิการ ตามระเบียบนี้ต้องเป็นสมาชิกสหกรณ์ตามข้อบังคับ

ข้อ 32 (3) ดังนี้

- 6.1 สมาชิกที่มีคุณสมบัติตามข้อ 5.3 แห่งระเบียบนี้ต้องมีอายุการเป็นสมาชิกติดต่อกันมาแล้วตั้งแต่ 5 ปี ขึ้นไป เศษของปีถ้าเกิน 6 เดือน ให้นับเป็น 1 ปี
- 6.2 สมาชิกที่มีคุณสมบัติตามข้อ 5.1 ข้อ 5.2 ข้อ 5.4 ข้อ 5.5 ข้อ 5.6 และข้อ 5.7 แห่งระเบียบนี้ต้องมีอายุการเป็นสมาชิกติดต่อกันมาแล้วตั้งแต่ 10 ปีขึ้นไปเศษของปีถ้าเกิน 6 เดือน ให้นับเป็น 1 ปี

**ข้อ 7** ต้องไม่เป็นสมาชิกที่ผิดนัดการส่งชำระค่าหุ้น เงินงวดชำระหนี้ ไม่ว่าจะเป็ต้นเงินหรือดอกเบี้ยทั้งในฐานะผู้กู้หรือผู้ค้ำประกัน ในรอบปีบัญชีที่แล้วมา

**ข้อ 8** การจ่ายเงินสวัสดิการตามระเบียบนี้

- 8.1 สหกรณ์จะจ่ายเงินสวัสดิการ ตามข้อ 5.1 ข้อ 5.2 และข้อ 5.3 ตามอายุการเป็นสมาชิกปีละ 1,000 บาท แต่ไม่เกิน 20,000 บาท
- 8.2 สมาชิกที่มีอายุครบ 70 ปี ได้รับเงินสวัสดิการ 10,000 บาท
- 8.3 สมาชิกที่มีอายุครบ 80 ปี ได้รับเงินสวัสดิการ 20,000 บาท

8.4 สมาชิกที่มีอายุครบ 90 ปี ได้รับเงินสวัสดิการ 40,000 บาท

8.5 สมาชิกที่มีอายุครบ 100 ปี ได้รับเงินสวัสดิการ 100,000 บาท

ข้อ 9 การยื่นขอรับเงินสวัสดิการตามระเบียบนี้ ให้สมาชิกยื่นคำขอต่อสหกรณ์ตามแบบที่สหกรณ์กำหนด ของแต่ละปีบัญชีทั้งนี้ภายในกำหนด 60 วัน นับแต่วันที่พ้นจากการรับราชการหรืองานประจำ

( รายละเอียดตามเอกสารภาคผนวก หน้า 274 – 278 )

เสนอที่ประชุม เพื่อโปรดพิจารณา

มติที่ประชุม อนุมัติตามระเบียบของสหกรณ์ฯ

4.12 เรื่อง พิจารณาแต่งตั้งคณะกรรมการจัดสถานที่ประชุมใหญ่สามัญ ประจำปีบัญชี 2567

ตามที่คณะกรรมการดำเนินการ ชุดที่ 31 ได้กำหนดจัดการประชุมใหญ่สามัญ ประจำปีบัญชี 2567 ในวันเสาร์ ที่ 21 ธันวาคม พ.ศ. 2567 ที่วิทยาลัยเทคนิคสระแก้ว อ.วัฒนานคร จ. สระแก้ว นั้น

เพื่อให้การจัดสถานที่ประชุมใหญ่สามัญ ประจำปีบัญชี 2567 เป็นไปด้วยความเรียบร้อย และมีประสิทธิภาพ เห็นควรแต่งตั้งคณะกรรมการจัดสถานที่ประชุมใหญ่สามัญ ประจำปีบัญชี 2567

( รายละเอียดตามเอกสารภาคผนวก หน้า 279 )

เสนอที่ประชุม เพื่อโปรดพิจารณา

มติที่ประชุม 1. มอบคณะกรรมการศึกษาและประชาสัมพันธ์ จัดทำร่างรายละเอียดของคณะกรรมการทุกชุดที่เกี่ยวข้องกับการประชุมใหญ่ฯ

2. รายชื่อกรรมการประจำหน่วยแต่ละอำเภอ ให้ส่งรายชื่อภายในวันที่ 6 ธ.ค. 2567 กำหนดดังนี้

อำเภอ	จำนวน (คน)
เมืองสระแก้ว	20
เขาฉกรรจ์	6
คลองหาด	6
วังสมบูรณ์	8
วังน้ำเย็น	6
วัฒนานคร	10
อรัญประเทศ	17
ตาพระยา	8
โคกสูง	7
รวมจำนวนทั้งสิ้น	88

3. ให้จ่ายค่าตอบแทนกรรมการประจำหน่วย คนละ 800.- บาท

### 4.13 เรื่อง พิจารณาตรวจรับการดำเนินการจัดทำโครงการระบบสำรองและนำเข้าสู่ข้อมูลอัตโนมัติ

ตามมติที่ประชุมใหญ่สามัญประจำปี 2566 ได้อนุมัติดำเนินการตามงบประมาณรายจ่ายประจำปี 2567 และมติคณะกรรมการดำเนินสหกรณ์ออมทรัพย์ครูสระแก้ว จำกัด ชุดที่ 31 ในการประชุม ครั้งที่ 1/2567 เมื่อวันที่ 26 ธันวาคม พ.ศ.2566 มีมติแต่งตั้งคณะกรรมการจัดซื้อและคณะกรรมการ ตรวจรับ เพื่อดำเนินการตามงบประมาณรายจ่ายสหกรณ์ออมทรัพย์ครูสระแก้ว จำกัด ประจำปี 2567 ในการดำเนินการจัดทำโครงการระบบสำรองและนำเข้าสู่ข้อมูลอัตโนมัติ ( Backup & Restore ) บน Cloud Server เพื่อเป็นการป้องกันข้อมูลสูญหายและป้องกันความเสี่ยงอันเกิดจากภัยพิบัติด้านต่างๆ และอาจส่งผลกระทบต่อข้อมูลขององค์กรและเครื่องคอมพิวเตอร์แม่ข่ายของสหกรณ์ โดยคณะกรรมการจัดซื้อได้พิจารณาจัดซื้อระบบจาก บริษัท ไอโซแคร์ ซิสเต็มส์ จำกัด จำนวน 1 ระบบ เป็นจำนวนเงินทั้งสิ้น 400,000.00 บาท (สี่แสนบาทถ้วน) ทั้งนี้รวมภาษีมูลค่าเพิ่มตลอดจนภาษีอากรอื่น ๆ ไปด้วยแล้ว โดยแบ่งเป็น 2 ส่วน ดังนี้

1. ค่าพัฒนาระบบสำรองและนำเข้าสู่ข้อมูลอัตโนมัติ (Backup & Restore) เป็นจำนวนเงิน 303,700.00 บาท
2. ค่าบริการ Cloud สำหรับสำรองข้อมูล ระยะเวลา 12 เดือน (ตั้งแต่วันที่ 1 ตุลาคม พ.ศ. 2567 ถึงวันที่ 30 กันยายน พ.ศ. 2568 ) เป็นจำนวนเงิน 96,300.00 บาท

คณะกรรมการตรวจรับได้ทำการทดสอบ การจัดทำระบบสำรองและนำเข้าสู่ข้อมูลอัตโนมัติ และได้ตรวจสอบรายละเอียดคุณลักษณะตามการดำเนินการจัดซื้อเป็นไปด้วยความถูกต้อง

ที่ประชุมคณะกรรมการตรวจรับ ได้มีมติเห็นชอบในการตรวจรับระบบสำรองและนำเข้าสู่ข้อมูลอัตโนมัติ และให้นำเสนอคณะกรรมการดำเนินการสหกรณ์ เพื่อพิจารณาอนุมัติค่าจัดทำระบบสำรองและนำเข้าสู่ข้อมูลเป็นจำนวนเงินทั้งสิ้น 400,000.00 บาท (สี่แสนบาทถ้วน)

ทั้งนี้ คณะกรรมการตรวจรับ ได้ร่วมกันหารือแนวทางสำหรับการจัดทำ Server โปรแกรมระบบงานคอมพิวเตอร์สหกรณ์ บนระบบ Cloud เพื่อเป็นการพัฒนาระบบเทคโนโลยีสารสนเทศ ให้มีความสะดวกรวดเร็ว ทันสมัย และลดรายจ่ายที่เกี่ยวข้องกับการดูแลซ่อมแซม Server ระบบงานหลักที่ในปัจจุบันสหกรณ์ใช้เป็น Hardware ซึ่งมีอายุการใช้งานตามข้อจำกัดที่อยู่ในคุณลักษณะของเครื่อง Server รุ่นนั้นๆ และเพื่อเป็นการเตรียมการล่วงหน้าในการหาทางเลือกสำหรับวิธีการในการดำเนินการด้าน Server ในกรณีที่เครื่องเดิมที่ใช้อยู่ในปัจจุบันไม่สามารถใช้งานได้ ในอนาคต

เสนอที่ประชุม เพื่อโปรดพิจารณา

มติที่ประชุม อนุมัติ

#### 4.14 เรื่อง พิจารณาการจัดทำสวัสดิการให้แก่สมาชิก

ตามที่สหกรณ์ออมทรัพย์ครูสระแก้ว จำกัด ได้ให้สมาชิกสหกรณ์ กู้เงินตามประเภทแห่งเงินกู้ต่าง ๆ ที่สหกรณ์ได้กำหนดระเบียบว่าด้วยการให้เงินกู้แก่สมาชิก นั้น ด้วยสถานการณ์ปัจจุบันและอาจต่อเนื่องไปในอนาคต การจัดทำประกันชีวิตให้แก่สมาชิกสหกรณ์เพื่อเป็นหลักประกันสัญญาเงินกู้ มีความเสี่ยงต่ออัตราค่าเบี้ยประกันชีวิต ที่สูงขึ้น ซึ่งจะส่งผลให้สมาชิกผู้กู้จะต้องมีภาระค่าใช้จ่ายในการทำประกันชีวิตในแต่ละปีตามภาระหนี้ของตนสูงขึ้นตามไปด้วย นั้น

เพื่อเป็นการดูแลสมาชิกสหกรณ์และเพื่อความมั่นคงของสหกรณ์ ทั้งนี้ เป็นไปตามมาตรา 46 (2) แห่งพระราชบัญญัติสหกรณ์ พ.ศ.2542 และตามข้อบังคับของสหกรณ์ออมทรัพย์ครูสระแก้ว จำกัด ข้อ 2 (2) ส่งเสริมการช่วยตนเองและช่วยเหลือซึ่งกันและกันในหมู่สมาชิก และ ข้อ 3 (12) ให้สวัสดิการและการสงเคราะห์ตามสมควรแก่สมาชิกและครอบครัว โดยจัดทำเป็นกองทุนสวัสดิการสงเคราะห์ทายาทและสมาชิกผู้ค้าประกัน เพื่อเป็นการสงเคราะห์บรรเทาความเดือนร้อนแก่ทายาทและผู้ค้าประกัน ที่ผู้กู้พ้นสภาพสมาชิกแล้ว และมีภาระหนี้ในฐานะผู้กู้ไม่ว่าประเภทใดๆ ที่ทายาทและผู้ค้าประกันต้องรับผิดชอบชำระหนี้แทน

#### แนวทางในการดำเนินการ

- 1) การจัดทำทุนสวัสดิการสงเคราะห์ช่วยเหลือทายาทและสมาชิกผู้ค้าประกัน
- 2) การทำประกันชีวิตเพื่อลดความเสี่ยงและความมั่นคงของสหกรณ์

#### 1.การจัดทำทุนสวัสดิการสงเคราะห์ช่วยเหลือทายาทและสมาชิกผู้ค้าประกัน

ในกรณีที่สมาชิกกู้เงินใดๆ จากสหกรณ์ และมีผู้ค้าประกันที่เป็นสมาชิกสหกรณ์ เมื่อได้รับการจัดสรรเงินเฉลี่ยคืนประจำปี จะต้องบริจาคเงินเข้ากองทุนสวัสดิการฯ ตามสัดส่วนของภาระหนี้ ของตนที่มีอยู่ระหว่างปี วัตถุประสงค์ เพื่อสะสมเงินให้แก่กองทุนสวัสดิการฯ และเป็นหลักประกันเงินกู้ของตนตามความรับผิดชอบในฐานะผู้กู้ (ทดแทนการทำประกันชีวิตในแต่ละปี)

เหตุผลที่ต้องรับบริจาคจากเงินเฉลี่ยคืน เพราะสมาชิกผู้กู้ เมื่อกู้เงินจากสหกรณ์ในปีนั้นๆ จะได้รับการจัดสรรเงินเฉลี่ยคืนตามส่วนธุรกิจที่ทำไว้กับสหกรณ์ในระหว่างปี ตามมติที่ประชุมใหญ่สามัญประจำปี ซึ่งผู้กู้เท่านั้นที่จะได้รับเงินเฉลี่ยคืน ผู้กู้จะต้องเป็นผู้รับผิดชอบในภาระหนี้ผูกพันอันเกิดจากการกู้เงินของตน (โดยการกู้เงิน ณ ปัจจุบัน ต้องทำประกันตามวงเงินที่กู้)

การหักจากเงินเฉลี่ยคืน จะไม่ได้มีผลกระทบกับสมาชิกรายอื่นๆที่ไม่มีภาระหนี้กับสหกรณ์ หรือผู้กู้หุ้นของตนเอง

การจัดทำประกันชีวิตในแต่ละปี สหกรณ์จะต้องหามาตรการต่างๆ ในการบรรเทาความเดือนร้อนให้แก่ผู้กู้ในช่วงที่มีการเก็บเบี้ยประกันประจำปี ในทุก ๆ ปี ดังนี้

1. จัดสวัสดิการเงินกู้เพื่อชำระเบี้ยประกันประจำปี  
= สมาชิกมีภาระหนี้ที่จะต้องถูกหักจากเงินปันผลประจำปี
2. จัดมาตรการงดส่งต้นเงินกู้ ช่วงระหว่างการเก็บเบี้ยประกันประจำปี  
= งดชำระถูกขยายออกไปตามจำนวนงวดที่ของคส่งในทุกๆปี ระยะเวลาในการชำระหนี้เพิ่มขึ้น ภาระหนี้หมดช้าลง สมาชิกเสียดอกเบี้ยเงินกู้เพิ่มขึ้น  
= สภาพคล่องของสหกรณ์ลดลง เนื่องจากขอปรับชำระหนี้จากสมาชิกลดลงในระหว่างการให้คส่งต้น
3. จัดมาตรการงดส่งค่าหุ้นระหว่างการเก็บเบี้ยประกันประจำปี  
= สภาพคล่องของสหกรณ์ลดลง ทุนลดลง
4. จัดมาตรการนำสวัสดิการทุนเพื่อความมั่นคงฯ มาลดการทำประกันชีวิต  
= ทายาทสมาชิกไม่ได้รับสวัสดิการฯ เนื่องจากต้องนำไปชำระหนี้

มาตรการต่าง ๆ ที่สหกรณ์ฯ จัดทำให้สมาชิกในระหว่างที่มีการเก็บเงินประกันชีวิตประจำปีให้แก่บริษัทประกัน ก่อให้เกิดความเสี่ยงต่อสมาชิกและสหกรณ์ฯ ทั้งในปัจจุบันและอนาคต

การจัดทำทุนสวัสดิการสงเคราะห์เพื่อช่วยเหลือสมาชิกสหกรณ์ฯ จึงเป็นอีกวิธีที่จะช่วยลดภาระค่าใช้จ่ายในเรื่องการจัดทำประกันชีวิตในแต่ละปีของสมาชิก และช่วยทำให้สหกรณ์มีความมั่นคงอย่างยั่งยืนตามหลักการของสหกรณ์ คือ ส่งเสริมการช่วยตนเองและช่วยเหลือซึ่งกันและกันในหมู่สมาชิก

และหากดำเนินการจัดทำกองทุนสวัสดิการเพื่อช่วยเหลือสมาชิกสหกรณ์ฯ การหักเงินเฉลี่ยคืน 2% ของเงินกู้สามัญ เข้ากองทุนสวัสดิการเพื่อชำระค่าเบี้ยประกันกลุ่มและค่าปลงศพ **เป็นอันยกเลิก** (เนื่องจากไม่ต้องทำประกันชีวิตในส่วนของเงินกู้สามัญ) ทั้งนี้ เพื่อมิให้เป็นภาระหักซ้ำซ้อนและเป็นการลดภาระแก่สมาชิก ในการถูกหักเงินเฉลี่ยคืนเข้ากองทุนสวัสดิการเพื่อชำระค่าเบี้ยประกันกลุ่มและค่าปลงศพ

และสมาชิกไม่ต้องทำประกันชีวิตในแต่ละปี มาตรการต่าง ๆ ในการบรรเทาความเดือนร้อนตามข้อ 1 - ข้อ 4 ก็จะไม่ มี ปัญหาที่เกิดจากมาตรการดังกล่าวก็จะไม่เกิดขึ้นกับสมาชิกและสหกรณ์



ตารางเปรียบเทียบการทำสวัสดิการให้แก่สมาชิก กับ การทำประกันชีวิต

ข้อเปรียบเทียบการทำสวัสดิการให้แก่สมาชิก กับ การทำประกันชีวิต		
รายละเอียด	การทำสวัสดิการให้แก่สมาชิก	การทำประกันชีวิต
1. หลักความมั่นคง	กองทุนเป็นของสหกรณ์และสมาชิก	ต้องทำการสรรหาบริษัทประกันในทุกปี
2. หลักความปลอดภัย	สมาชิกสหกรณ์ เป็นผู้ร่วมบริหารกองทุนในรูปแบบของการ จัดสรรเงินเฉลี่ยคืนที่ตนได้รับหรือ การบริจาคเงินเข้ากองทุน	สหกรณ์ เก็บค่าเบี้ยประกันให้แก่บริษัทฯ ซึ่งไม่อาจรู้ได้ว่าอนาคต บริษัทประกันจะล้มละลายเมื่อใด ดังตัวอย่างบริษัท วิกเตอร์ ประกันภัย จำกัด ที่สหกรณ์ทำประกัน ให้แก่สมาชิกแล้วบริษัทล้มละลายในปีเดียวกัน
3. ค่าใช้จ่ายของสมาชิก	หักจากเงินเฉลี่ยคืนของสมาชิก หรือการรับบริจาค จากสมาชิก เมื่อมีการกู้เงินที่เกินจากหลักประกันทุนเรือนหุ้นและเงินฝากดำรงชีพอายุตัวสมาชิกหรือความเจ็บป่วย ไม่มีผลต่อการจ่ายเงินเข้ากองทุนสวัสดิการ	สมาชิกจะต้องจ่ายค่าเบี้ยประกันทุกปี ตามภาระหนี้และตามอัตราค่าเบี้ยประกันที่กำหนดในแต่ละปี ปัจจุบัน อัตราค่าเบี้ยประกันสูง ทำให้เป็นภาระด้านค่าใช้จ่ายของสมาชิกเป็นจำนวนเงินสูงตามไปด้วย อายุตัวสมาชิก, ทุนประกันที่ทำ มีผลต่ออัตราค่าเบี้ยประกัน
4. ผลประโยชน์ที่สมาชิกได้รับ	เมื่อสมาชิกพ้นสภาพการเป็นสมาชิก และมีภาระหนี้ในฐานะผู้กู้โดยมีผู้ค้ำประกัน จะได้รับการชำระหนี้ไม่เกิน 75% ของภาระหนี้ เพื่อเป็นการช่วยเหลือและแบ่งเบาภาระของทายาทและผู้ค้ำประกัน	เงินสินไหมที่ได้รับ จะมีเงื่อนไข เช่น การมีระยะเวลาการรอคอย อาจเป็น 90 วัน หรือ 180 วัน หรือ 1 ปี ตามที่บริษัทฯ กำหนดสาเหตุการเสียชีวิต เช่น การฆ่าตัวตาย การเจ็บป่วย ซึ่งอาจส่งผลให้ไม่ได้รับเงินสินไหมตามเงื่อนไข
5. ผลประโยชน์ต่อองค์กร	หากมีเงินกองทุนสวัสดิการสงเคราะห์เหลือในปีใด ก็จะเป็นยอดสะสมของกองทุน และเมื่อกองทุน มียอดคงเหลือเพิ่มมากขึ้น การจัดสรรเงินเฉลี่ยคืน จากสมาชิกเพื่อเข้ากองทุนอาจลดลงหรืออาจไม่ต้อง จัดสรรจากสมาชิก ซึ่งสมาชิกก็จะมีรายได้เพิ่มขึ้น	เงินค่าเบี้ยประกันเป็นของบริษัทประกันชีวิต ปี 2564 เป็นบวก 9,435,160 บาท ปี 2565 เป็นลบ -10,973,450 บาท ปี 2566 เป็นบวก 13,299,780 บาท ปี 2567 เป็นบวก 35,427,460 บาท รวมยอดเงินที่เป็นบวก 47,188,950 บาท

**2.การทำประกันชีวิตเพื่อลดความเสี่ยงและความมั่นคงของสหกรณ์**

ตามที่สหกรณ์ได้จัดทำกองทุนสวัสดิการช่วยเหลือสมาชิกเพื่อชำระเบี้ยประกันกลุ่มและค่าปลงศพ โดยมีวัตถุประสงค์เพื่อให้ทายาทมีเงินเป็นค่าใช้จ่ายในการจัดการศพของสมาชิกที่เสียชีวิตได้อย่างเหมาะสม และเพื่อให้สมาชิกจ่ายค่าเบี้ยประกันน้อยลงตามสัดส่วนการกู้โดยใช้บุคคลค้ำประกัน นั้น

เพื่อเป็นการช่วยเหลือสมาชิกที่ต้องทำประกันชีวิตมีภาระการจ่ายค่าเบี้ยประกันประจำปีลดลง โดยวิธีการหักเงินเข้ากองทุนสวัสดิการช่วยเหลือสมาชิกเพื่อชำระเบี้ยประกันกลุ่มและค่าปลงศพ ดังนี้

1) หักจากเฉลี่ยคืน 2% (เดิม)

- ช่วยเหลือสมาชิกกรณีเสียชีวิต (รายละ 100,000.-) และ
- ลดชำระค่าเบี้ยประกัน 20% ต่อแผน

2) หักเฉลี่ยคืนสำหรับผู้มีหนี้เงินกู้เกิน 2 ล้าน อีก 4% ( ใหม่ รวม 6% )

- เพื่อลดจำนวนแผนการทำประกันชีวิตของสมาชิกต่อคนสูงสุด 15 แผน
- มีเงินเข้ากองทุนเพื่อหักชำระหนี้ให้สมาชิกที่เสียชีวิตในวงเงิน 1.5 - 2.0 ล้าน

**การประมาณการความเป็นไปได้ กรณีสมาชิกมีหนี้รวม 5 ล้าน และได้เงินเฉลี่ยคืน**

- 1) ดูจากยอดเงินเฉลี่ยคืนกับภาระหนี้ที่สมาชิกมี เช่น สมาชิกมีหนี้ 5 ล้าน จะเสียดอกเบี้ยเดือนละประมาณ 2 หมื่น ดอกเบี้ยสะสมจะอยู่ที่ประมาณ 240,000.-
- 2) หักเฉลี่ยคือ 6% = 14,400.- ( ทั้งนี้สหกรณ์ต้องจัดสรรเฉลี่ยคืนไม่น้อยกว่า 6%ในแต่ละปี / ถ้าสหกรณ์จัดสรรเฉลี่ยคืน 10% สมาชิกที่มีหนี้ 5 ล้าน จะได้เงินเฉลี่ยคืนหลังจากหักเข้ากองทุนแล้ว 9,600.-/ น้อยกว่าเฉลี่ยคืนที่เคยได้รับเดิม 4% เพราะเดิม หักแล้ว 2% ครั้งนี้เพิ่มอีก 4%)
- 3) นำเงิน 14,400.- ในข้อ 2 นี้ มาประเมินเป็นค่าเบี้ยประกันให้กองทุน ถ้าคิดแผนละ 1,000.- จะได้ 14 แผน (กองทุนไม่ควรคิดคำนวณค่าเบี้ยสูงและไม่ต้องจ่าย 2 เท่าหากสมาชิกเสียชีวิตด้วยอุบัติเหตุ)
- 4) ปกติคนที่หนี้รวม 5 ล้าน จะทำประกันชีวิตประมาณ 38 แผน สหกรณ์จะให้สมาชิกลดการทำประกันลงตามข้อ 3 คงเหลือ 38-14 = 24 แผน
- 5) ดังนั้น สมาชิกที่มีหนี้ 5 ล้านก็ต้องทำประกันกับบริษัทอีกประมาณ 24 แผน วงเงินสินไหมของบริษัทประกัน ไม่เกิน 2.5 ล้าน จะทำให้เบี้ยประกันถูกลง
- 6) สมาชิกที่มีหนี้ไม่ถึง 2 ล้าน อาจไม่ต้องหักเฉลี่ยคืน 4% เพิ่มอีกถ้าจะให้ทำประกันชีวิต หรือจะหักเข้ากองทุนเพิ่มอีก 4% ก็ได้โดยไม่ต้องทำประกันกับบริษัท

## วิธีประเมินความเป็นไปได้เพื่อกำหนดจำนวนแผนการทำประกันชีวิต

- 1) สํารวจยอดเงินเฉลี่ยคืนของสมาชิกที่ควรจะได้รับเพื่อเปรียบเทียบกับหนี้สินที่มี และคำนวณค่าเบี้ยประกันที่ต้องจ่ายจริงและยอดหักเข้ากองทุนสวัสดิการ
- 2) ประเมินยอดเงินที่หักเข้ากองทุนสวัสดิการรวมประมาณเท่าไร หากสมาชิกเสียชีวิตต้องไม่เกินที่รายเงินกองทุนถึงจะมีเพียงพอจ่ายในแต่ละปี และอนาคตกองทุนจะมีรายได้เพิ่มปีละประมาณเท่าไร
- 3) ประมาณการยอดรวมทั้งสิ้นจำนวนเงินที่จะเข้ากองทุนและเงินที่ต้องจ่ายบริษัทประกันชีวิต
- 4) กำหนดวงเงินสินไหม ว่าภาระหนี้สมาชิกมีจำนวนเท่าไร ที่ต้องทำประกันชีวิตเพิ่มเติมคนละกี่แผนจำนวนกี่คน

## หมายเหตุ

- 1) ทำไม่ต้องทำประกันชีวิตสมาชิกผู้กู้ เพราะเป็นการลดภาระหนี้ให้กับผู้ค้ำประกันและเป็นไปตามระเบียบ
- 2) ทำไม่ต้องมีกองทุนช่วยเหลือสมาชิกกรณีเสียชีวิต เพราะลดค่าใช้จ่ายการชำระค่าเบี้ยประกันของสมาชิก เมื่อลดวงเงินสินไหมน้อยลง ค่าเบี้ยประกันย่อมลดลง
- 3) การหักจากเงินเฉลี่ยคืน ไม่ได้มีผลกับสมาชิกรายอื่นๆที่ไม่มีภาระหนี้กับสหกรณ์ และทำให้สมาชิกไม่ต้องจ่ายค่าเบี้ยประกันที่เป็นจำนวนมาก
- 4) สหกรณ์และสมาชิกต้องไม่เสียเปรียบบริษัทประกันมากเกินไป (บริษัทประกันต้องคาดการณ์ว่าจะต้องมีกำไรเขาถึงจะรับทำ/ ถ้าวางเงินสินไหมต่ำ บริษัทจะมีความเสี่ยงน้อยลง จะทำให้ค่าเบี้ยประกันถูกลง
- 5) เงินกองทุนสวัสดิการช่วยเหลือสมาชิกกรณีเสียชีวิต ปัจจุบันมีวงเงินจำกัด ถ้าไม่ทำประกันชีวิต อาจมีความเสียหายต่อสหกรณ์ในอนาคตได้ และต้องให้เป็นไปตามระเบียบว่าด้วยหลักทรัพย์ค้ำประกันเงินกู้สมาชิก

**ที่ประชุม** คณะทำงานพิจารณาจัดทำสวัสดิการให้แก่สมาชิก ได้มีข้อคิดเห็นในประเด็นต่าง ๆ ดังนี้

### 1. เรื่องทุนสวัสดิการเพื่อความมั่นคงแก่สมาชิกและสหกรณ์

ได้ดำเนินการมาตั้งแต่ปี 2556 ข้อมูล ณ วันที่ 31 ตุลาคม 2567 มีจำนวนสมาชิกคงเหลือ 2,806 ราย มีเงินทุนสวัสดิการคงเหลือจำนวนเงิน 59,222,768.34 บาท ภาระพึงจ่ายในอนาคตจำนวนเงิน 2,495,100,000.00 บาท โดยสหกรณ์ได้เริ่มนำเงินทุนสวัสดิการเพื่อความมั่นคงแก่สมาชิกและสหกรณ์ ไปทำประกันให้แก่สมาชิกที่อยู่ในกองทุน รายละ 9 แผน ตั้งแต่ปี 2560 เพื่อป้องกันความเสี่ยงหากเงินทุนสวัสดิการฯ ไม่เพียงพอต่อภาระพึงจ่ายที่ทุนสวัสดิการฯ มีต่อสมาชิกกองทุน แต่ในสภาวะปัจจุบัน อัตราค่าเบี้ยประกันชีวิตมีแนวโน้มที่สูงขึ้น การนำเงินทุนสวัสดิการฯ ไปทำประกันชีวิต เพื่อรักษาเงินทุนสวัสดิการ จะต้องพิจารณาให้รอบคอบ ถี่ถ้วน คุ่มค่า และการได้รับประโยชน์สูงสุดเพื่อความมั่นคงและยั่งยืนของทุนสวัสดิการ

โดยคณะทำงานได้เสนอข้อคิดเห็น ดังนี้

- เห็นควรเปิดรับสมัครสมาชิกทุนสวัสดิการเพื่อความมั่นคงแก่สมาชิกและสหกรณ์ โดยรักษาระดับจำนวนสมาชิกไว้ไม่น้อยกว่า 3,300 ราย เพื่อให้กองทุนมีรายได้จากดอกเบี้ยรับเงินกู้สวัสดิการฯ เพียงพอต่อรายจ่ายเงินทุนสวัสดิการฯ และเป็นการรักษาเงินทุนสวัสดิการฯ ให้มีความมั่นคงและยั่งยืน
- การทำประกันชีวิตให้แก่สมาชิกที่อยู่ในกองทุนสวัสดิการฯ หากมีอัตราค่าเบี้ยประกันชีวิตสูงเกินกว่า 1,000 บาท/แผน ไม่ควรนำเงินทุนสวัสดิการฯ ไปทำประกันชีวิต
- การลดอัตราดอกเบี้ยของเงินกู้สวัสดิการเพื่อความมั่นคงฯ ควรพิจารณาให้เหมาะสม เพราะเป็นเงินกู้สวัสดิการที่เกี่ยวข้องกับเงินทุนสวัสดิการฯ การลดอัตราดอกเบี้ยจะส่งผลทำให้รายรับของกองทุนสวัสดิการเพื่อความมั่นคงลดลงด้วย

## 2. เรื่องการจัดทำสวัสดิการเพื่อทดแทนการทำประกันชีวิตให้แก่สมาชิก

การทำประกันชีวิตของสมาชิก เป็นการทำประกันเพื่อคุ้มครองภาระหนี้ของสมาชิกที่กู้เงินจากสหกรณ์ เพื่อมิให้เกิดความเสี่ยงจากกรณีที่สมาชิกเสียชีวิตแล้วมีภาระหนี้คงเหลือ อันอาจส่งผลให้ผู้กู้ค่าประกัน และ/หรือทายาทต้องเดือดร้อนในความรับผิดชอบภาระหนี้แทนผู้กู้ ปัจจุบัน อัตราค่าเบี้ยประกันชีวิตมีแนวโน้มสูงขึ้น สมาชิกจะต้องมีภาระค่าเบี้ยประกันชีวิตที่สูงขึ้นด้วย

คณะทำงานฯ มีแนวคิดในการจัดทำสวัสดิการเพื่อทดแทนการทำประกันชีวิตให้แก่สมาชิก โดยยึดหลักการของสหกรณ์ฯ คือ ส่งเสริมการช่วยตนเองและช่วยเหลือซึ่งกันและกันในกลุ่มสมาชิก เมื่อพิจารณาจากแนวทางในการจัดทำทุนสวัสดิการช่วยเหลือสมาชิกเพื่อชำระค่าเบี้ยประกันและค่าปลงศพ ที่ดำเนินการจัดสรรเงินเฉลี่ยคืน 2% เพื่อเข้าทุนสวัสดิการฯ และจ่ายเงินทุนสวัสดิการเพื่อลดค่าเบี้ยประกันให้สมาชิกที่กู้เงินโดยใช้บุคคลค่าประกันร้อยละ 10 ขึ้นไป แต่ไม่เกินร้อยละ 50 ของเบี้ยประกันชีวิตในแต่ละปี ซึ่งเมื่อพิจารณาการจัดสรรเงินและการจ่ายเงินจากทุนสวัสดิการฯ ไม่ได้เป็นการลดภาระค่าเบี้ยประกันชีวิต เพราะการจ่ายค่าเบี้ยประกันยังคงต้องจ่ายในอัตราที่บริษัทเรียกเก็บ แต่หากเปลี่ยนเป็นจัดสรรเงินเฉลี่ยคืนตามความเหมาะสมเข้ากองทุนสวัสดิการเพื่อทดแทนการทำประกันชีวิตให้แก่สมาชิก สมาชิกผู้กู้ไม่ต้องทำประกันชีวิตเพื่อคุ้มครองหนี้ของตนเอง โดยกองทุนสวัสดิการเพื่อทดแทนการทำประกันชีวิต จะจ่ายเงินเพื่อลดภาระหนี้ให้แก่ผู้กู้ค่าประกันและทายาท

ทั้งนี้ นายพงษ์พัฒน์ นาโพนงาม ผู้อำนวยการกลุ่มส่งเสริมและพัฒนาธุรกิจสหกรณ์ สำนักงานสหกรณ์จังหวัดสระแก้ว ได้แนะนำและชี้แจงว่าสหกรณ์ไม่สามารถที่จะบังคับให้สมาชิกทุกคนทำประกันชีวิตได้ จะต้องเกิดจากความสมัครใจและไม่สามารถหักเงินเฉลี่ยคืนเพื่อเข้ากองทุนสวัสดิการดังกล่าวได้ สหกรณ์จะต้องไม่มีกรเรียกเก็บเงินไม่ว่าในรูปแบบใดๆ จากสมาชิกเพื่อเป็นเงื่อนไขในการจ่ายเงินค่าตอบแทนเมื่อสมาชิกหรือครอบครัวสมาชิกถึงแก่ความตาย เพราะจะเข้าข่ายการประกันชีวิต

3. แนวทางการจัดทำสวัสดิการเพื่อทดแทนการทำประกันชีวิต เห็นควรขอคำแนะนำจากกรมส่งเสริมสหกรณ์ เพื่อให้การขับเคลื่อน มีความชัดเจนและสามารถดำเนินการได้โดยไม่ขัดต่อระเบียบ ข้อบังคับ หรือกฎหมายใด ที่อาจเกี่ยวข้อง ในการจัดทำสวัสดิการให้แก่สมาชิก เพื่อมิให้ขัดกับระเบียบ ข้อบังคับ และ พรบ.ประกันชีวิต

4. เสนอให้ไปศึกษาดูงานเพื่อศึกษาการจัดทำกองทุนช่วยเหลือสมาชิกผู้ค้าประกันเงินกู้ ของ สหกรณ์ออมทรัพย์ การสื่อสารแห่งประเทศไทย จำกัด เพื่อนำมาเป็นแนวทางในการจัดทำสวัสดิการทดแทนการทำประกันชีวิต ให้แก่สมาชิก

5. นำเสนอคณะกรรมการดำเนินการ เพื่อพิจารณาในการจัดทำสวัสดิการให้แก่สมาชิก

**เสนอที่ประชุม** เพื่อโปรดพิจารณา

**มติที่ประชุม** ประธานที่ประชุมคณะกรรมการดำเนินการ ได้มอบหมายให้ฝ่ายจัดการ ศึกษาข้อมูลเพิ่มเติมให้รอบคอบและรอบด้าน เพื่อมิให้เกิดการจัดทำสวัสดิการหรือกองทุนที่ขัดต่อกฎหมาย ขัดต่อ พ.ร.บ.ประกันชีวิต และให้ปรึกษาและขอคำแนะนำจากนายทะเบียนสหกรณ์ เพื่อป้องกันการถูกฟ้องร้องจากสมาชิก และให้นำการจัดทำสวัสดิการเพื่อทดแทนการทำประกันชีวิต เข้าเสนอวาระพิจารณา ในที่ประชุมใหญ่สามัญประจำปี 2567 เพื่อให้สมาชิกที่ได้รับผลกระทบจากภาวะการทำประกันชีวิตโดยตรง ได้ร่วมพิจารณาและแสดงความคิดเห็น

#### 4.15 เรื่อง พิจารณาบริษัทประกันชีวิต ประจำปีบัญชี 2568

ตามที่สหกรณ์ออมทรัพย์ครูสระแก้ว จำกัด ประกาศรับสมัครบริษัทประกันชีวิตประจำปี 2568 ระหว่างวันที่ 6 – 13 พฤศจิกายน พ.ศ. 2567 นั้น

มติที่ประชุมคณะกรรมการอำนวยการ ในการประชุมครั้งที่ 12/2567 วันที่ 14 พฤศจิกายน 2567

1. ให้เชิญทุกบริษัท ที่แสดงความประสงค์รับงานประกันชีวิต มานำเสนอที่สหกรณ์ฯ ในวันที่ 22 พฤศจิกายน พ.ศ.2567 ลงทะเบียน เวลา 08.30 – 09.00 น.
2. คณะกรรมการทุกท่าน จะไม่มีการต่อรองในเรื่องราคา
3. คณะกรรมการ จะจัดเรียงลำดับนำเสนอที่ประชุมใหญ่เป็นผู้พิจารณา

**ข้อมูล** สหกรณ์ออมทรัพย์ครูสระแก้ว จำกัด ได้ทำหนังสือขอหารือ สำนักงานคณะกรรมการกำกับและส่งเสริมการประกอบธุรกิจประกันภัย (คปภ.) เกี่ยวกับข้อมูลของบริษัทประกันชีวิต ที่เสนอรับงานประกันชีวิตสหกรณ์ออมทรัพย์ครูสระแก้ว จำกัด ประจำปีบัญชี 2568

สำนักงานคณะกรรมการกำกับและส่งเสริมการประกอบธุรกิจประกันภัย (คปภ.) ได้ตอบข้อหารือว่าบริษัทประกันชีวิตและบริษัทประกันวินาศภัย ที่สหกรณ์ฯ ขอหารือ เป็นบริษัทประกันชีวิตที่ได้รับอนุญาตในการประกอบธุรกิจประกันชีวิตตามพระราชบัญญัติประกันชีวิต พ.ศ. 2535 และเป็นบริษัทประกันวินาศภัยที่ได้รับอนุญาตในการประกอบธุรกิจประกันวินาศภัยตามพระราชบัญญัติประกันวินาศภัย พ.ศ.2535 โดยสำนักงาน คปภ.มีข้อกำหนดว่าด้วยการเปิดเผยข้อมูลของบริษัทประกันภัย ซึ่งบริษัทประกันภัยต้องเปิดเผยข้อมูลของบริษัทให้แก่ประชาชน ผู้เอาประกันภัย และผู้มีส่วนได้เสียได้แก่ ประวัติ/ความเป็นมา วัตถุประสงค์และกลยุทธ์ในการดำเนินธุรกิจ กรอบการกำกับดูแลกิจการที่ดีและการควบคุมภายในของบริษัท ผลการดำเนินงานของบริษัท ตลอดจนข้อมูลทางการเงินที่ผู้สอบบัญชีได้สอบทาน/ตรวจสอบแล้ว โดยสหกรณ์สามารถค้นหาข้อมูลบริษัทดังกล่าว เพื่อประกอบการตัดสินใจได้ที่

<https://ww.oic.or.th/th/consumer/reveal.life>

**ข้อมูลเพิ่มเติม** จากการตอบข้อหารือของ คปภ. สรุปได้ดังนี้

1. บริษัทประกันชีวิต เป็นบริษัทที่ได้รับอนุญาตในการประกอบธุรกิจประกันชีวิต ตามพระราชบัญญัติประกันชีวิต พ.ศ. 2535
2. บริษัทประกันวินาศภัยที่ได้รับอนุญาตในการประกอบธุรกิจประกันวินาศภัย ตามพระราชบัญญัติประกันวินาศภัย พ.ศ.2535

ในการประชุมคณะกรรมการดำเนินการ ชุดที่ 31 ครั้งที่ 13/2567 เมื่อวันที่ 22 พฤศจิกายน 2567 มีบริษัทประกันที่เสนอรับงานประกันมาลงทะเบียน จำนวน 7 บริษัท โดยมีรายละเอียดดังต่อไปนี้

(รายละเอียดตามเอกสารภาคผนวก หน้า 280 – 288 )

**ที่ประชุมเสนอ** 1. ให้มีการจัดทำข้อมูลในการได้มาของบริษัทประกันชีวิต ดังนี้

- ครั้งที่ 1 สหกรณ์ฯ ให้ บมจ.ไทยสมุทรประกันชีวิต เสนอราคา ปรากฏว่า บมจ.ไทยสมุทรประกันชีวิต เสนอราคากรมฯ สิ้นเชื้อ 992 บาท /1 แส่น / 1 แพน /1 ปี และกรมฯสวัสดิการความมั่นคง 1,492 บาท / 1 แส่น / 1 แพน / 1 ปี
- ครั้งที่ 2 สหกรณ์ฯ ประกาศรับสมัครบริษัทประกันชีวิตฯ ระหว่างวันที่ 21 – 25 ตุลาคม 2567 มีบริษัทเสนอรับงาน 3 บริษัท แต่ในวันที่เสนอรายละเอียด ไม่มีบริษัทฯ มานำเสนอ

- ครั้งที่ 3 สหกรณ์ฯ แบ่งจำนวนกรมฯ สิ้นเชื้อ เป็น 2 กรมธรรม์ ๆ ละ 20 และ 21 แผน ในส่วนกรมฯสวัสดิการ เพื่อความมั่นคง 9 แผน ระหว่างวันที่ 6 – 13 พฤศจิกายน 2567 มีบริษัทเสนอรับงาน จำนวน 10 บริษัท ดังรายละเอียด

1. บริษัทโตเกียวมารีนประกันชีวิต (ประเทศไทย) จำกัด (มหาชน)  
โดย นางสาวปิยธิดา ศรีพุ่ม ผู้ประสานงานและนำเสนอราคาประกันชีวิตกลุ่ม
2. บริษัทแปซิฟิก ครอส ประกันสุขภาพ จำกัด (มหาชน)  
โดย นายสมใจ ใจใสสุข ผู้ประสานงานนำเสนอราคาประกันชีวิตกลุ่ม
3. บริษัทโตเกียวมารีนประกันชีวิต (ประเทศไทย) จำกัด (มหาชน)  
โดย นางสาวจิรัฐติกาล ตินณภพวรรณท์ ผู้ช่วยผู้อำนวยการ-ช่องทางการขายทางโทรศัพท์ ฝ่ายบริหารช่องทางการขายผ่านสถาบันการเงิน , ดร.เกษม ฌรงค์เพชร ตัวแทน
4. บริษัทไทยสมุทรประกันชีวิต จำกัด (มหาชน)  
โดย นายวิฑูรย์วัฒน์ สุจิตวนิช ผู้จัดการส่วน ฝ่ายการตลาดประกันชีวิตกลุ่ม
5. บริษัทไทยประกันชีวิต จำกัด (มหาชน)  
โดย นางสาวทัศนีย์ ทวีแก้วสวัสดิ์ ผู้อำนวยการสายงาน สายงานประกันชีวิตหมู่
6. บริษัท เอไอเอ จำกัด  
โดย นางสาวกุลปียา ชัยแสนหาญ ผู้ประสานงานโครงการ
7. บริษัททิพยประกันภัย จำกัด (มหาชน)  
โดย คุณทองสุข ฉิมคล้าย , คุณเรืองเดช ทวีกุล ผู้ประสานงานโครงการ
8. บริษัทกรุงเทพประกันชีวิต จำกัด (มหาชน)  
โดย นางสาวอรทิษา รุจิกานนท์ , นางสาวยุพิน พันธุ์เริ่มสกุล ผู้ประสานงานโครงการ
9. บริษัท แอลเอ็มจี ประกันภัย จำกัด (มหาชน)  
โดย นางสาวภุชกร พุ่มระชัวร์ ผู้ประสานองค์กร
10. บมจ.อลิอันซ์ อยุธยา ประกันชีวิต  
โดย นางสาวปณิชา สุขวัฒนกุล ผู้ประสานองค์กร



และในวันเสนอรายละเอียด มี 7 บริษัท มานำเสนอ โดยมีรายละเอียด

ที่	รายการ	บมจ.โตเกียวมารีน ประกันชีวิต	บมจ.เอไอเอ	บมจ.ทิพย ประกันภัย	บมจ.คัมภีร์โตเกียว มารีน	บมจ.แปซิฟิก ครอส ประกันสุขภาพ	บมจ.ไทยสมุทร ประกันชีวิต	บมจ.ไทยประกัน ชีวิต
1	อายุสมาชิก	35 ปี	18-65 ปี	20-85 ปี	20-75 (85ปี)	20-75 (85ปี)	20-75(90ปี)	20-85 ปี
2	ความคุ้มครอง	5 ปี , 10 ปี แยกเพศ	เมื่อได้รับอนุมัติ	คุ้มครองทันที	ต่อเนื่อง	ต่อเนื่อง	ต่อเนื่อง	ต่อเนื่อง
3	กรณีเข้าใหม่-เพิ่มแผน	ไม่ระบุ	เมื่อได้รับอนุมัติ	มีประวัติการรักษารอคอย 1 ปี ไม่มีประวัติฯคุ้มครองทันที	มีประวัติการรักษารอคอย 1 ปี ไม่มีประวัติฯ คุ้มครองทันที <u>แถลงสุขภาพ</u>	มีประวัติการรักษารอคอย 1 ปี ไม่มีประวัติคุ้มครองทันที <u>แถลงสุขภาพ</u>	-มีประวัติการรักษารอคอย 1 ปี ไม่มีประวัติฯคุ้มครองทันที	ไม่มี
4	จ่ายสินไหม	ไม่ระบุ	14 วันทำการ	14 วันทำการ	15 วัน	15 วัน	15 วัน	ไม่ระบุ
5	ค่าเบี้ยประกัน -กรมธรรม์ที่ 1(สินเชื่อ)20แผน -กรมธรรม์ที่ 2(สินเชื่อ)21แผน -กรมธรรม์ที่ 3(ความมั่นคง)	ไม่ระบุกรมธรรม์ 1,920 ราคาตามเพศ / ตามช่วงอายุ	ราคาตามเพศ / ตามช่วงอายุ	1,400/1แผน/1ปี 1,400/1แผน/1ปี ต้องได้ 2 กรมฯ ไม่เสนอ	990/1แผน/1ปี ไม่เสนอ 990/1แผน/1ปี	1,262/1แผน/1 ปี 1,262/1แผน/1ปี ไม่เสนอ	ไม่เสนอ 992/1แผน/1ปี 1,492/1แผน/1ปี	ไม่เสนอ ไม่เสนอ 1,407/1แผน/1ปี
6	ผู้รับประโยชน์	ไม่ระบุ	สภกรณ์/ทายาท	สภกรณ์ฯ	สภกรณ์ฯ	สภกรณ์ฯ	สภกรณ์ฯ	สภกรณ์ฯ
7	การชำระเงิน	งวดเดียว	งวดเดียว	3 งวด	4 งวด	4 งวด	4 งวด	4 งวด

ข้อมูลเพิ่มเติม บมจ.ไทยสมุทรประกันชีวิต ลดราคาเบี้ยประกันจากเดิม กรมฯ สินเชื่อ 992 บาท / 1 แส่น / 1 แผน / 1 เหลือ 990 บาท / 1 แส่น /1 แผน 1 ปี

เสนอที่ประชุม เพื่อโปรดพิจารณา

มติที่ประชุม นำเสนอที่ประชุมใหญ่พิจารณา

#### 4.16 เรื่อง พิจารณาคำขอกู้

##### 4.16.1 เรื่อง พิจารณาคำขอกู้สามัญกรณีลูกจ้างประจำ

ประจำเดือน พฤศจิกายน 2567 มีลูกจ้างประจำส่งคำขอกู้สามัญ จำนวน 5 ราย

##### ข้อมูลเพิ่ม

ตามระเบียบฯ ว่าด้วยการให้เงินกู้สามัญแก่สมาชิก พ.ศ.2566

ข้อ 15 เกณฑ์การกู้เงิน ของสมาชิกที่เป็นลูกจ้างประจำ หรือเจ้าหน้าที่ และลูกจ้างสหกรณ์

สมาชิกที่เป็นลูกจ้างประจำหรือเจ้าหน้าที่และลูกจ้างสหกรณ์ที่ประสงค์จะขอกู้เงินให้ใช้

หลักเกณฑ์ดังต่อไปนี้

15.1 วงเงินกู้สูงสุดไม่เกิน 4,700,000 บาท การส่งชำระให้เป็นไปตาม ข้อ 18 แห่งระเบียบนี้

15.2 ลูกจ้างประจำหรือเจ้าหน้าที่และลูกจ้างสหกรณ์ ถ้าอายุงานเหลือไม่เป็นไปตามระเบียบ

ข้อ 18 ให้พิจารณา ดังนี้

15.2.1 กรณีที่ได้รับเงินบำเหน็จรายเดือนให้กู้ได้โดยคิดจากเงินได้รายเดือนสุดท้าย

ลดลง 30%

15.2.2 กรณีที่ไม่ได้รับเงินบำเหน็จรายเดือนให้อยู่ในดุลยพินิจของคณะกรรมการเงินกู้

หรือคณะกรรมการ เป็นผู้พิจารณาโดยให้คำนึงถึงเงินบำเหน็จ หรือเงินชดเชย หรือเงินอื่นใดที่จะได้รับจากทาง

ราชการหรือสหกรณ์

15.3 ผู้ค้ำประกันต้องเป็นข้าราชการที่เป็นสมาชิกสหกรณ์ อย่างน้อย 1 คน

ลำดับที่	ชื่อ - นามสกุล	อายุตัว / อายุงาน	ขอกู้(บาท)	หนี้เดิม(บาท)	เงินเดือนเหลือ %
1	นายอนก คละจิตร <u>ใช้จ่ายในครอบครัว</u>	55 ปี 31 ปี	2,350,000.00 ส่งชำระ 5 งวด <u>5-256-249</u> เดิมกู้ 2,300,000.00	2,274,711.15 เงินฝากค้ำ 3,500.00 <u>ได้รับเงิน</u> 71,788.85	30.83

##### ข้อมูลเพิ่ม

ลำดับ ที่	เงินเดือน (บาท)	หุ้น + เงินฝากค้ำ อายุ 75 ปี	สวัสดิการ สมาชิก (บาท)	สวัสดิการ ความ มั่นคง(บาท)	รวมเงินที่ได้รับ จากสหกรณ์ (บาท)	ส่งสหกรณ์ เดือนละ
1	ปัจจุบัน 31,880.00 เกษียณ 37,830.00 บำนาญ <u>26,481.00</u>	947,500.00	295,000.00	600,000.00	1,842,500.00	<u>19,125.00</u> <u>อื่นๆ 2,925.35</u> <u>รวม 22,050.35</u>

อายุ 55 ปี - 75 ปี = 20 ปี = 20 \* 12 = 240 เดือน

หุ้น,เงินฝาก อายุ 75 ปี = 1,500 \* 240 = 360,000 + 473,500 (หุ้นปัจจุบัน) + 114,000 (เงินฝากค้ำฯ)  
= 947,500.00 บาท

อายุ 75 ปี มีหนี้เหลือ = 141,600.78 + 100,000.00 (ATM) = 241,600.78 บาท

ลำดับที่	ชื่อ - นามสกุล	อายุตัว / อายุงาน	ขอกู้(บาท)	หนี้เดิม(บาท)	เงินเดือนเหลือ %
2	นายโชคชัย พยุหสิทธิ์ <u>ทำโรงรถยนต์</u>	56 ปี 10 เดือน 37 ปี	1,490,000.00 ส่งชำระ 4 งวด <u>4-200-200</u> เดิมกู้ 1,450,000.00	1,431,448.95 เงินฝากค้ำฯ 5,000.00 <u>ได้รับเงิน</u> 53,345.05	30.67

#### ข้อมูลเพิ่ม

ลำดับที่	เงินเดือน (บาท)	หุ้น +เงินฝากค้ำฯ อายุ 75 ปี	สวัสดิการสมาชิก (บาท)	สวัสดิการความมั่นคง(บาท)	รวมเงินที่ได้รับจากสหกรณ์ (บาท)	ส่งสหกรณ์เดือนละ
2	ปัจจุบัน 39,680.00 เกษียณ 41,610.00 บำนาญ <u>29,127.00</u>	702,000.00	210,000.00	-	912,000.00	<u>14,199.96</u> <u>อื่นๆ 13,311.18</u> <u>รวม 27,511.14</u>

อายุ 56 ปี 10 เดือน - 75 ปี = 18 ปี 2 เดือน = ( 18 \* 12 ) + 2 = 218 เดือน

หุ้น,เงินฝาก อายุ 75 ปี = 1,500 \* 218 = 327,000 + 355,500 (หุ้นปัจจุบัน) + 19,500 (เงินฝากค้ำฯ)  
= 702,000.00 บาท

อายุ 75 ปี มีหนี้เหลือ = 200,000.00 บาท (ATM)

ลำดับที่	ชื่อ - นามสกุล	อายุตัว / อายุงาน	ขอกู้(บาท)	หนี้เดิม(บาท)	เงินเดือนเหลือ %
3	นางพาสณา แสงคุรัง <u>คำรักษาพยาบาลและ</u> <u>ค่าใช้จ่ายในการ</u> <u>เดินทาง</u>	58 ปี 08 เดือน 41 ปี	2,450,000.00 ส่งชำระ 10 งวด <u>10-241-235</u> เดิมกู้ 2,450,000.00	2,386,418.47 <u>ได้รับเงิน</u> 63,581.53	30.76

## ข้อมูลเพิ่ม

ลำดับที่	เงินเดือน (บาท)	หุ้น + เงินฝากค้ำฯ อายุ 75 ปี	สวัสดิการสมาชิก (บาท)	สวัสดิการความมั่นคง(บาท)	รวมเงินที่ได้รับจากสหกรณ์ (บาท)	ส่งสหกรณ์เดือนละ
3	ปัจจุบัน 34,110.00 เกษียณ 34,110.00 บำนาญ <u>23,877.00</u>	928,500.00	300,000.00	600,000.00	1,828,500.00	<u>23,061.38</u> <u>อื่นๆ 556.38</u> <u>รวม 23,617.76</u>

อายุ 58 ปี 8 เดือน - 75 ปี = 16 ปี 4 เดือน = ( 16 \* 12 ) + 4 = 196 เดือน

หุ้น,เงินฝาก อายุ 75 ปี = 1,500 \* 196 = 294,000 + 620,500 (หุ้นปัจจุบัน) + 14,000.00 (เงินฝากค้ำฯ)  
= 928,500.00 บาท

อายุ 75 ปี มีหนี้เหลือ = 592,893.83 + 200,000.00 (คส) + 300,000.00 (ATM) = 1,092,893.83 บาท

ลำดับที่	ชื่อ - นามสกุล	อายุตัว / อายุงาน	ขอกู้(บาท)	หนี้เดิม(บาท)	เงินเดือนเหลือ %
4	นายกำจัด นามลี <u>ชื่อที่ดิน</u>	52 ปี 5 เดือน 38 ปี	2,600,000.00 ส่งชำระ 4 งวด <u>4-200-196</u> เดิมกู้ 2,300,000.00	2,270,463.18 เงินฝากค้ำ 67,500.00 <u>ได้รับเงิน</u> 262,036.82	21.21

## ข้อมูลเพิ่ม

ลำดับที่	เงินเดือน (บาท)	หุ้น + เงินฝากค้ำฯ อายุ 75 ปี	สวัสดิการสมาชิก (บาท)	สวัสดิการความมั่นคง(บาท)	รวมเงินที่ได้รับจากสหกรณ์ (บาท)	ส่งสหกรณ์เดือนละ
4	ปัจจุบัน 34,110.00 เกษียณ 41,610.00 บำนาญ <u>29,127.00</u>	1,056,500.00	300,000.00	600,000.00	1,956,500.00	<u>25,254.17</u> <u>อื่นๆ 1,622.33</u> <u>รวม 26,876.50</u>

อายุ 52 ปี 5 เดือน - 75 ปี = 22 ปี 7 เดือน = ( 22 \* 12 ) + 7 = 271 เดือน

หุ้น,เงินฝาก อายุ 75 ปี = 1,500 \* 271 = 406,500 + 566,900 (หุ้นปัจจุบัน) + 83,100.00 (เงินฝากค้ำฯ)  
= 1,056,500.00 บาท

อายุ 75 ปี มีหนี้เหลือ = 200,000.00 (คส) + 200,000.00 (ATM) = 400,000.00 บาท

ลำดับที่	ชื่อ - นามสกุล	อายุตัว / อายุงาน	ขอกู้(บาท)	หนี้เดิม(บาท)	เงินเดือนเหลือ %
5	นายสุวิทย์ พฤษภาคม <u>ซื้อที่ดิน</u>	56 ปี 1 เดือน 35 ปี	2,100,000.00 ส่งชำระ 4 งวด <u>4-242-236</u> เดิมกู้ 1,970,000.00	1,971,225.41 เงินฝากค้ำฯ 10,000.00 <u>ได้รับเงิน</u> 118,774.59	40.37

ข้อมูลเพิ่ม

ลำดับที่	เงินเดือน (บาท)	หุ้น +เงินฝากค้ำฯ อายุ 75 ปี	สวัสดิการ สมาชิก (บาท)	สวัสดิการ ความ มั่นคง(บาท)	รวมเงินที่ได้รับ จากสหกรณ์ (บาท)	ส่งสหกรณ์ เดือนละ
5	ปัจจุบัน 33,000.00 เกษียณ 37,830.00 บำนาญ <u>26,481.00</u>	865,500.00	270,000.00	600,000.00	1,735,500.00	<u>17,062.50</u> <u>อื่นๆ 2,616.91</u> <u>รวม 19,679.41</u>

อายุ 56 ปี 1 เดือน - 75 ปี = 18 ปี 11 เดือน = ( 18 \* 12 ) + 11 = 227 เดือน

หุ้น,เงินฝาก อายุ 75 ปี = 1,500 \* 227 = 340,500 + 504,000 (หุ้นปัจจุบัน) + 21,000.00 (เงินฝากค้ำฯ)  
= 865,500.00 บาท

อายุ 75 ปี มีหนี้เหลือ = 135,355.86

( รายละเอียดตามเอกสารภาคผนวก หน้า 289 - 293 )

เสนอที่ประชุม เพื่อโปรดพิจารณา

มติที่ประชุม อนุมัติตามเสนอ

4.16.2 เรื่อง พิจารณาสมาชิกขอกู้สามัญเงินเหลือไม่ถึง 30%

ข้อมูลเพิ่ม (ตามมติคณะกรรมการดำเนินการชุดที่ 30 ครั้งที่ 6 / 2566 วันที่ 23 พฤษภาคม พ.ศ. 2566 ยกเลิกมติคณะกรรมการดำเนินการ ชุดที่ 28 ครั้งที่ 5 / 2564 กรณีสมาชิกที่ขอกู้และเงินเดือนเหลือไม่ถึง 30 % ต้องชำระ ไม่น้อยกว่า 2 งวด(เดือน) และ กรณีสมาชิกที่เงินเหลือไม่ถึง 30 % ให้กู้สามัญได้ไม่เกินยอดเดิม

4.16.2.1 เรื่อง พิจารณาสมาชิกขอกู้สามัญเงินเหลือไม่ถึง 30 % กู้ไม่เกินยอดเดิม/กู้ใหม่

ประจำเดือน พฤศจิกายน 2567 มีสมาชิกขอกู้สามัญเงินเดือนเหลือไม่ถึง 30 % ดังรายละเอียด

ที่	รายการ	จำนวนคน	ยอดกู้	หนี้เดิม	รายการหัก	ได้รับเงิน
1	รวมวิทยฐานะไม่ถึง 30%	5	12,500,000.00	12,300,614.05	0.00	199,385.95
2	รวมวิทยฐานะถึง 30%	12	37,770,000.00	36,872,789.82	360.00	896,850.18
3	เกษียณเงินเหลือไม่ถึง 30%	0	0.00	0.00	0.00	0.00
รวม		17	50,270,000.00	49,173,403.87	360.00	1,096,236.13

**ข้อมูลเพิ่ม** กรณีรายนายธนวรรษ วงศ์จำปา ขอกู้สัญญาสามัญ จำนวน 2,200,000 บาท เงินเหลือไม่ถึง 30% เห็นควรให้กู้วิทยฐานะแทน เนื่องจากอายุราชการน้อยและได้รับเงินเท่ากับสัญญาสามัญ

( รายละเอียดตามเอกสารภาคผนวก หน้า 294 – 295 )

**ข้อเสนอ** - เห็นควรพิจารณาตามระเบียบสหกรณ์ออมทรัพย์ครูสระแก้ว จำกัด ว่าด้วยการให้เงินกู้สามัญ พ.ศ. 2566

- หากคณะกรรมการดำเนินการ / คณะกรรมการเงินกู้ พิจารณานุมัติ ขอให้ผู้กู้แนบเอกสารหลักฐาน

ประกอบการพิจารณา และให้ผู้ค้ำประกันพร้อมคู่สมรสมารับทราบกรณีเงินเดือนเหลือไม่ถึง 30 %

ว่าหากผู้กู้ไม่สามารถชำระหนี้ได้ครบจำนวนตามยอดที่สหกรณ์ฯเรียกเก็บสหกรณ์ฯจะดำเนินการเรียกเก็บไปยังผู้ค้ำประกัน และผู้ค้ำประกันไม่มีการอุทธรณ์ใดๆทั้งสิ้น

**เสนอที่ประชุม** เพื่อโปรดพิจารณา

**มติที่ประชุม** อนุมัติตามเสนอ

4.16.2.2 เรื่อง พิจารณาสมาชิกขอกู้สามัญเงินเหลือไม่ถึง 30 % กู้เพิ่มยอด

ประจำเดือน พฤศจิกายน 2567 มีสมาชิกขอกู้สามัญเงินเดือนเหลือไม่ถึง 30 %

อายุไม่ถึง 60 ปี จำนวน 11 ราย ดังรายละเอียด

ที่	ชื่อ - นามสกุล	ยอดกู้/เดิมกู้	หนี้เดิม	ได้รับเงิน	เงินเหลือ %	เหตุผล
1	นายรังสรรค์ พลอยสุวรรณ อายุ 48 ปี 7 เดือน	4,415,000.00 เดิมกู้ 4,400,000.00	4,374,795.20 ส่งชำระ <u>3-278-272</u>	40,024.80	14.47 รวมวิทยฐานะ 31.09	ใช้จ่ายในครอบครัว

ที่	ชื่อ - นามสกุล	ยอดกู้/เดิมกู้	หนี้เดิม	ได้รับเงิน	เงินเหลือ %	เหตุผล
2	นายณัฐกิตติ อัมภรัตน์ อายุ 43 ปี 11 เดือน	3,550,000.00 เดิมกู้ 3,180,000.00	3,133,760.16 หักเงินฝากค้ำฯ 32,900.00 ส่งชำระ <u>8-288-281</u>	335,471.84	15.79 รวมวิทยฐานะ 36.08	ชำระหนี้
3	น.ส.ฤทัยรัตน์ เดชพันธ์ อายุ 40 ปี 9 เดือน	2,200,000.00 เดิมกู้ 2,000,000.00	1,989,091.00 ส่งชำระ <u>3-286-278</u>	210,497.00	23.41 รวมวิทยฐานะ 40.75	ชำระหนี้ธนาคาร ธกส.
4	น.ส.มณี อักษร อายุ 45 ปี 11 เดือน	1,760,000.00 เดิมกู้ 1,630,000.00	1,609,605.18 ส่งชำระ <u>11-298-289</u>	150,188.82	22.70 รวมวิทยฐานะ 31.10	เพื่อการศึกษาบุตร
5	นายคงทัตชนม์ คงเมือง อายุ 48 ปี 8 เดือน	4,400,000.00 เดิมกู้ 3,825,000.00	3,797,098.85 หักเงินฝากค้ำฯ 77,000.00 ส่งชำระ <u>4-284-278</u>	525,181.15	12.10 รวมวิทยฐานะ 36.36	ชำระหนี้
6	น.ส.ไพจิตรรี กรชม อายุ 48 ปี 8 เดือน	1,900,000.00 เดิมกู้ 1,600,000.00	1,586,831.65 หักเงินฝากค้ำฯ 14,900.00 ส่งชำระ <u>5-304-296</u>	297,728.35	18.29 รวมวิทยฐานะ 36.55	ชำระหนี้ค่างวดรถยนต์
7	นายธงชัย ผ่องแผ้ว อายุ 41 ปี	3,450,000.00 เดิมกู้ 3,300,000.00	3,277,309.61 ส่งชำระ <u>8-294-288</u>	148,610.39	15.42 รวมวิทยฐานะ 34.70	ซ่อมแซมบ้าน ต่อเติมบ้าน



8	น.ส.ชลภา สวัสดิ์ อายุ 37 ปี 4 เดือน	3,500,000.00 เดิมกู้ 3,080,000.00	3,057,188.67 หักเงินฝากค้ำฯ 43,100.00 ส่งชำระ <u>7-285-278</u>	399,711.33	21.43 รวมวิทยฐานะ 28.59	ชำระหนี้บัตรเครดิต
9	น.ส.นิตยาร สโมสร อายุ 45 ปี 7 เดือน	3,775,000.00 เดิมกู้ 3,650,000.00	3,623,525.91 ส่งชำระ <u>5-296-289</u>	151,294.09	22.19 รวมวิทยฐานะ 28.24	ซ่อมแซมบ้าน ต่อเติมบ้าน
10	น.ส.อุมารินทร์ เมืองไช อายุ 31 ปี 7 เดือน	2,580,000.00 เดิมกู้ 2,270,000.00	2,261,698.45 ส่งชำระ <u>2-286-281</u>	247,441.55	24.90 รวมวิทยฐานะ 24.90	ใช้ในการจัดเตรียมงาน แต่งงาน
11	น.ส.อรุณทัย พงษ์สนิท อายุ 45 ปี 11 เดือน	3,500,000.00 เดิมกู้ 3,100,000.00	3,089,410.04 ส่งชำระ <u>2-298-291</u>	360,549.96	2.61 รวมวิทยฐานะ 21.08	เพื่อชำระหนี้บัตรเครดิต

**ข้อเสนอ** - เห็นควรพิจารณาตามระเบียบสหกรณ์ออมทรัพย์ครูสระแก้ว จำกัด ว่าด้วยการให้เงินกู้สามัญ พ.ศ. 2566

- หากคณะกรรมการดำเนินการ / คณะกรรมการเงินกู้ พิจารณาอนุมัติ ขอให้ผู้กู้แนบเอกสารหลักฐานประกอบการพิจารณา และให้ผู้ค้ำประกันพร้อมคู่สมรสมารับทราบกรณีเงินเดือนเหลือไม่ถึง 30 %  
ว่าหากผู้กู้ไม่สามารถชำระหนี้ได้ครบจำนวนตามยอดที่สหกรณ์ฯเรียกเก็บสหกรณ์ฯจะดำเนินการเรียกเก็บไปยังผู้ค้ำประกัน และผู้ค้ำประกันไม่มีการอุทธรณ์ใดๆ ทั้งสิ้น

#### ข้อมูลเพิ่ม

1. นายณัฐกิตติ์ อัมภรัตน์ ใช้เอกสารคำพิพากษาและหนังสือขอให้ชำระหนี้ตามคำพิพากษา จำนวน 307,338.00 บาท และค่าทนายความ จำนวน 3,000.00 บาท
2. น.ส.อุทัยรัตน์ เดชพันธ์ แนบเอกสารใบแจ้งหนี้รวมทั้งสิ้น จำนวน 255,169.09 บาท
3. นายคงทัตชนม์ คงเมือง แนบเอกสารภาระหนี้รวมทั้งสิ้น จำนวน 482,248.65 บาท
4. น.ส.ไพจิตรตรี กรชม แนบเอกสารใบแจ้งหนี้ค่างวดรถยนต์ จำนวน 26,974.41 บาท เงินกู้รวมจำนวน 30,000.00 บาท ( ในสัญญาผู้ไม่มีชื่อสมาชิก )

หมายเหตุ สมาชิกไม่ได้แนบค่างวดรถยนต์คงเหลือตามที่ระบุในบันทึกข้อความ

5. น.ส.ชลภา สวัสดิ์ แนบเอกสารภาระหนี้รวมทั้งสิ้น จำนวน 329,436.32 บาท
6. น.ส.อรุณทัย พงษ์สนิท แนบเอกสารใบแจ้งหนี้บัตรเครดิต จำนวน 333,612.64 บาท

เสนอที่ประชุม เพื่อโปรดพิจารณา

มติที่ประชุม อนุมัติตามเสนอทุกราย เว้นรายนางสาวชลภา สวัสดิ์ อนุมัติให้กู้โดยมีเงินคงเหลือรวมวิทยฐานะแล้วไม่น้อยกว่า 30 %

#### 4.16.3 เรื่อง พิจารณาสมาชิกขอกู้สามัญ กรณีค้างชำระ ชพค. แต่สมาชิกไปชำระแล้ว

ประจำเดือน พฤศจิกายน 2567 มีสมาชิกขอกู้สามัญ กรณีค้างชำระ ชพค. แต่สมาชิกไปชำระแล้ว อายุไม่ถึง 60 ปี จำนวน 1 ราย ดังรายละเอียด

ที่	ชื่อ - นามสกุล	ยอดกู้/เดิมกู้	หนี้เดิม	ได้รับเงิน	เงินเหลือ %	เหตุผล
1	น.ส.พิมพ์ลีย์ เลิศล้ำ อายุ 31 ปี 7 เดือน	300,000.00 เดิมกู้ 300,000.00	282,625.14 ส่งชำระ <u>5-75-75</u>	17,374.86	55.96 ไม่มีวิทยฐานะ	ชำระหนี้

( รายละเอียดตามเอกสารภาคผนวก หน้า 296 )

เสนอที่ประชุม เพื่อโปรดพิจารณา

มติที่ประชุม อนุมัติ และในการกู้ของสมาชิกสังกัดโรงเรียนเอกชนที่ยังเป็นสมาชิก ชพค. และไม่มียอดค้างชพค. สามารถกู้ได้ตามระเบียบของสหกรณ์ฯ และมติของคณะกรรมการดำเนินการ

#### 4.16.4 เรื่อง พิจารณาคำขอกู้กรณีถูกอายัดปันผลและเฉลี่ยคืน

ประจำเดือน พฤศจิกายน 2567 ด้วยมีสมาชิกขอกู้วิทยฐานะ ขอกู้สามัญ กรณีถูกอายัดเงินปันผลและเงินเฉลี่ยคืน จำนวน 1 ราย

ที่	ชื่อ - นามสกุล	ยอดกู้/เดิมกู้	หนี้เดิม	ได้รับเงิน	เงินเหลือ %	หมายเหตุ
1	นางปณิชา ภัสสิรากุล กู้วิทยฐานะ	500,000.00 เดิมกู้ 450,000.00	439,985.21 ส่งชำระ 4-145-139	60,014.79	31.85	ชำระหนี้และ จ่ายค่าเทอมบุตร ถูกอายัดฯ

เสนอที่ประชุม เพื่อโปรดพิจารณา

มติที่ประชุม อนุมัติ

#### 4.16.5 เรื่องพิจารณาคำขอกู้วิทยฐานะ

##### 4.16.5.1 เรื่อง พิจารณาคำขอกู้วิทยฐานะเงินเหลือไม่ถึง 30 % กู้ไม่เกินยอดเดิม

ประจำเดือน พฤศจิกายน 2567 ด้วยมีสมาชิกขอกู้วิทยฐานะ

ข้อมูลเพิ่ม ตามระเบียบสหกรณ์ออมทรัพย์ครูสระแก้ว จำกัด ว่าด้วย การให้เงินกู้วิทยฐานะ พ.ศ. 2567

ข้อ 3 “ เงินวิทยฐานะ” หมายถึง เงินวิทยฐานะ เงินประจำตำแหน่งหรือเงินค่าตอบแทนพิเศษ

##### ข้อ 4 คุณสมบัติของสมาชิกตามระเบียบนี้

4.1 เป็นสมาชิกสหกรณ์ออมทรัพย์ครูสระแก้ว จำกัด ที่มีเงินได้รายเดือนประจำจังหวัดสระแก้ว

4.2 เป็นผู้ได้รับเงินวิทยฐานะ และเงินประจำตำแหน่งฯ ชำนาญการ หรือชำนาญการพิเศษ

หรือเชี่ยวชาญ

##### ข้อ 5 วงเงินกู้

- สมาชิกที่ได้รับเงินวิทยฐานะชำนาญการ กู้ได้ไม่เกิน 400,000 บาท

- สมาชิกที่ได้รับเงินวิทยฐานะ และเงินประจำตำแหน่งชำนาญการพิเศษ กู้ได้ไม่เกิน 500,000 บาท

- สมาชิกที่ได้รับเงินวิทยฐานะ และเงินประจำตำแหน่งฯ เชี่ยวชาญ กู้ได้ไม่เกิน 600,000 บาท

ข้อ 6 ส่งชำระหนี้เงินกู้เสร็จสิ้นไม่เกิน 240 งวด หรือไม่เกินวันที่ 30 กันยายน ของปีที่เกษียณอายุราชการ หรือปฏิบัติหน้าที่ทางราชการ และต้องมีเงินได้รายเดือนคงเหลือไม่น้อยกว่าร้อยละ 30

ข้อ 8 อัตราดอกเบี้ย ร้อยละ 4.75 บาท / ปี (ไม่ได้รับเงินเฉลี่ยคืน)ในการประชุมคณะกรรมการดำเนินการ ชุดที่ 29 ครั้งที่ 7 / 2565 วันที่ 22 เมษายน 2565 ที่ประชุมมีมติมอบให้ประธานเป็นเป็นผู้พิจารณาอนุมัติกรณีที่เป็นไปตามระเบียบฯและนำเสนอคณะกรรมการดำเนินการเพื่อทราบในการประชุมคราวถัดไป และ การกู้วิทยฐานะใหม่ ต้องส่งชำระ 3 งวดเดือนในการประชุมคณะกรรมการดำเนินการ ชุดที่ 29 ครั้งที่ 15 / 2565 วันที่ 23 พฤศจิกายน 2565 ที่ประชุมมีมติกรณีกู้วิทยฐานะแล้วอายัดเงินปันผลและเงินเฉลี่ยคืนให้กู้ได้ไม่เกิน 250,000 บาทหรือไม่เกินยอดกู้เดิม

ในการประชุมคณะกรรมการดำเนินการ ชุดที่ 30 ครั้งที่ 8 / 2566 วันที่ 25 กรกฎาคม พ.ศ.2566

ที่ประชุมมีมติอนุมัติให้สมาชิกที่มีเงินได้รายเดือนเหลือไม่ถึง 30 % ให้กู้วิทยฐานะในวงเงินไม่เกิน 300,000 บาท

มติที่ประชุมคณะกรรมการดำเนินการ ชุดที่ 31 ในการประชุมครั้งที่ 8 / 2567 วันที่ 25 กรกฎาคม พ.ศ. 2567

ยกเลิกมติในการประชุมคณะกรรมการดำเนินการ ชุดที่ 29 ครั้งที่ 15 / 2565 วันที่ 23 พฤศจิกายน 2565 ที่ประชุม

มีมติกรณีกู้วิทยฐานะแล้วอายัดเงินปันผลและเงินเฉลี่ยคืนให้กู้ได้ไม่เกิน 250,000 บาทหรือไม่เกินยอดกู้เดิม

ประจำเดือน พฤศจิกายน 2567 มีสมาชิกขอกู้วิทยฐานะ เงินเหลือไม่ถึง 30 % จำนวน 2 ราย ดังรายละเอียด

ที่	ชื่อ - นามสกุล	ยอดกู้	หนี้เดิม	ได้รับเงิน	เงินเหลือ %	หมายเหตุ
1	นายเพียรศักดิ์ วันแอะละห์	260,000.00 เดิมกู้ 260,000.00	210,215.63 ส่งชำระ 6-30-20	49,784.37	25.74	ส่งค่างวดรถยนต์
2	น.ส.ชนัญญา สิมมา	400,000.00 เดิมกู้ 400,000.00	382,656.45 ส่งชำระ 16-238-224	17,343.55	25.31	ใช้จ่ายในการดำรงชีพ

เสนอที่ประชุม เพื่อโปรดพิจารณา

มติที่ประชุม อนุมัติ

#### 4.16.5.2 เรื่อง พิจารณาคำขอกู้วิทยฐานะเงินเหลือไม่ถึง 30% กู้เพิ่มยอด

ประจำเดือน พฤศจิกายน 2567 มีสมาชิกขอกู้วิทยฐานะ เงินเหลือไม่ถึง 30 % กู้เพิ่มยอด จำนวน 5 ราย  
ดังรายละเอียด

ที่	ชื่อ - นามสกุล	ยอดกู้	หนี้เดิม	ได้รับเงิน	เงินเหลือ %	หมายเหตุ
1	นางปิญาภรณ์ วาดโธสง	400,000.00 เดิมกู้ 50,000.00	49,084.87 ส่งชำระ 6-211-190	350,535.20	23.49	ชำระหนี้ธนาคาร ออมสินและปิดหนี้ ไฟแนนซ์รถ
2	นางธิตีพร สุหารส	430,000.00 เดิมกู้ 290,000.00	270,251.46 ส่งชำระ 5-65-57	159,298.54	11.32	ใช้จ่ายในครอบครัว ชำระหนี้บัตรเครดิตและ จ่ายค่างวดรถยนต์

ที่	ชื่อ - นามสกุล	ยอดกู้	หนี้เดิม	ได้รับเงิน	เงินเหลือ %	หมายเหตุ
3	นางนพรัตน์ เกษทองมา	400,000.00 เดิมกู้ 340,000.00	329,165.00 ส่งชำระ 5-123-113	70,835.00	27.58	การศึกษาบุตร ใช้จ่าย ในครอบครัว และชำระ หนี้
4	นายกฤษณพงษ์ โสธาคู	330,000.00 เดิมกู้ 280,000.00	280,000.00 ส่งชำระ 0-106-101	49,775.00	27.25	จ่ายค่าเทอมบุตรและใช้ จ่ายสำหรับฝึกงานของ บุตร
5	นางวรรณุช โสธาคู	350,000.00 เดิมกู้ 300,000.00	300,000.00 ส่งชำระ 0-82-77	49,775.00	25.64	ค่ารักษาพยาบาล

เสนอที่ประชุม เพื่อโปรดพิจารณา

มติที่ประชุม อนุมัติตามเสนอทุกราย ส่วนรายนายกฤษณพงษ์ โสธาคู และ นางวรรณุช โสธาคู อนุมัติให้จ่าย  
เงินได้เมื่อส่งชำระครบ 3 งวดเดือน

#### 4.16.6 เรื่อง พิจารณาจ่ายเงินกู้สวัสดิการพิเศษโครงการรวมหนี้ปันสุข ( สร.51 )

4.16.6.1 เรื่อง พิจารณาจ่ายเงินกู้สวัสดิการพิเศษโครงการรวมหนี้ปันสุข(กรณีเงินเหลือ  
มากกว่า 30%)

ตามที่สหกรณ์ออมทรัพย์ครูสระแก้ว จำกัด ได้ดำเนินการโครงการรวมหนี้ปันสุข ครั้งที่ 1 ซึ่งเป็นกิจกรรมแก้ไขปัญหาหนี้สินครู และบุคลากรทางการศึกษา เพื่อให้สมาชิกมีคุณภาพชีวิตที่ดีขึ้น สร้างความ  
มั่นคงเข้มแข็งให้เป็นที่เชื่อมั่นของสมาชิกตามอุดมการณ์ของสหกรณ์ ตลอดจนเป็นการสนองนโยบายของรัฐบาล  
และปฏิบัติตามระเบียบกระทรวงศึกษาธิการ ว่าด้วย การหักเงินเดือน เงินบำเหน็จบำนาญข้าราชการเพื่อชำระหนี้  
เงินกู้ให้แก่สวัสดิการภายในส่วนราชการและสหกรณ์ พ.ศ.2551 นั้น

ตามแผนงานการดำเนินการของโครงการรวมหนี้ปันสุข ครั้งที่ 1 กลุ่มเป้าหมายที่สหกรณ์  
ต้องการแก้ไขปัญหาภาระหนี้สิน คือ สมาชิกที่มีเงินได้รายเดือนคงเหลือไม่ถึง 30% ที่เป็นข้าราชการบำนาญและ  
ราชการประจำ โดยเป็นการแก้ไขปัญหาหนี้ภายในสหกรณ์ให้แก่สมาชิก และเมื่อสมาชิกดังกล่าวได้ดำเนินการตาม  
โครงการเรียบร้อยแล้วมีสิทธิ์กู้เงินสวัสดิการพิเศษโครงการรวมหนี้ปันสุข เพื่อสำหรับใช้จ่ายตามความจำเป็นใน  
การดำรงชีพและพัฒนาคุณภาพชีวิตให้ดีขึ้น

โดยสมาชิกที่ดำเนินการตามโครงการรวมหนี้ปันสุข ครั้งที่ 1 ประจำเดือน กรกฎาคม - ตุลาคม  
2567 มีจำนวน 491 ราย และสามารถกู้เงินกู้สวัสดิการพิเศษโครงการรวมหนี้ปันสุขได้ตามหลักเกณฑ์ของ

โครงการฯ คือ เมื่อกู้แล้วต้องมีเงินได้รายเดือนคงเหลือไม่น้อยกว่า 30% และชำระหนี้หมดภายในอายุ 75 ปี ซึ่งมีจำนวน 318 ราย เป็นวงเงินทั้งสิ้นประมาณ 85,000,000.00 บาท

ทั้งนี้ การกำหนดงวดชำระหนี้สมาชิกผู้กู้ตามระเบียบ ว่าด้วยการให้กู้สวัสดิการพิเศษโครงการรวมหนี้ปันสุข ตามคำแนะนำกรมส่งเสริมสหกรณ์ เกี่ยวกับการกำหนดงวดชำระหนี้เงินกู้สหกรณ์ออมทรัพย์และเครดิตยูเนียน ตามหนังสือ ที่ สก 0010/964 ลงวันที่ 2 สิงหาคม 2567 กำหนดให้ส่งชำระไม่เกิน 120 งวด และในกรณีใช้บุคคลค้ำประกันร่วมกับหลักทรัพย์ หรือหลักทรัพย์เป็นประกันอย่างเดียวสามารถขยายงวดชำระหนี้เพิ่มเป็นสองเท่า คือไม่เกิน 240 งวด

สำหรับหลักเกณฑ์การส่งชำระหนี้เงินกู้สวัสดิการพิเศษโครงการรวมหนี้ปันสุข เพื่อป้องกันมิให้ผู้กู้มีภาระหนี้เกินหลักประกัน (การทำประกันชีวิต) สหกรณ์จึงกำหนดให้ผู้กู้ตามระเบียบนี้ส่งชำระไม่เกินอายุครบ 75 ปี และ/หรือมีเงินสวัสดิการเพียงพอต่อการชำระหนี้เมื่ออายุครบ 85 ปี

การให้กู้เงินกู้สวัสดิการพิเศษโครงการรวมหนี้ปันสุข เพื่อมิให้เกิดปัญหาการชำระหนี้หลังจากที่สมาชิกได้รวมหนี้ปันสุขแล้ว การให้กู้ควรคำนึงความสามารถในการชำระหนี้ของผู้กู้ เพื่อไม่ให้เกิดปัญหาเงินเดือนคงเหลือไม่เป็นไปตามระเบียบ

ประจำเดือน พฤศจิกายน พ.ศ 2567 มีสมาชิกที่มีความประสงค์ขอกู้เงินสวัสดิการพิเศษโครงการรวมหนี้ปันสุข นำเสนอที่ประชุมคณะกรรมการเงินกู้เพื่อพิจารณามีจำนวนทั้งสิ้น 4 ราย โดยเป็นกรณีที่มีเงินได้รายเดือนคงเหลือหลังจากกู้แล้วไม่น้อยกว่า 30% ดังรายละเอียด

ที่	ชื่อ - นามสกุล	หนี้ปันสุข		ขอกู้	หมายเหตุ
		ยอดกู้	หนี้คงเหลือ		
1	นางรัตนา แแดงเจริญ อายุ 65 ปี 1 เดือน	4,790,000.00 ส่งชำระ 3-281	4,763,089.71	400,000.00 ส่งชำระ 112	42.71 %
2	นายไพโรจน์ สงวนศรี อายุ 65 ปี 7 เดือน	4,140,000.00 ส่งชำระ 2-350	4,129,476.55	250,000.00 ส่งชำระ 103	34.13 %
3	นางกฤษณา ดำรงธรรม อายุ 63 ปี 1 เดือน	4,855,000.00 ส่งชำระ 3-241	4,819,872.32	300,000.00 ส่งชำระ 130	39.64 %
4	นางสุนิสา คงใหญ่ อายุ 63 ปี 4 เดือน	3,830,000.00 ส่งชำระ 3-229	3,800,011.28	250,000.00 ส่งชำระ 103	31.48 %

เสนอที่ประชุม เพื่อโปรดพิจารณา  
มติที่ประชุม อนุมัติตามเสนอ

## ระเบียบวาระที่ 5 เรื่อง อื่นๆ

### 5.1 เรื่อง การเตรียมการประชุมใหญ่สามัญประจำปีของสหกรณ์

นายพงษ์พัฒน์ นาโพนงาม ผู้อำนวยการกลุ่มส่งเสริมและพัฒนาธุรกิจสหกรณ์

ได้แสดงความคิดเห็นและข้อเสนอแนะ เรื่อง สิ่งที่สหกรณ์จะต้องเตรียมการประชุมใหญ่สามัญประจำปีของสหกรณ์ ในวันที่ 21 ธันวาคม พ.ศ. 2567 ได้แก่ การแนะนำการปิดบัญชีให้ทันภายใน 30 วัน (การจัดทำงบฐานะการเงิน รายละเอียดประกอบงบฐานะการเงิน เสนอผู้สอบบัญชีตรวจภายใน 30 วัน) การตรวจสอบข้อบังคับที่จะแก้ไขโดยมติที่ประชุมใหญ่ การประชุมคณะกรรมการดำเนินการเพื่อเตรียมแผนการดำเนินงาน งบประมาณ การจัดสรรกำไรสุทธิ การกำหนดวงเงินกู้ยืมหรือค้ำประกันประจำปี การกำหนดวาระการประชุมใหญ่ การทำหนังสือเชิญประชุมใหญ่ เป็นต้น

เสนอที่ประชุม เพื่อโปรดทราบ

ที่ประชุม รับทราบ

### 5.2 เรื่อง การส่งสำเนารายงานการประชุมคณะกรรมการ

นายพงษ์พัฒน์ นาโพนงาม ผู้อำนวยการกลุ่มส่งเสริมและพัฒนาธุรกิจสหกรณ์

ได้แสดงความคิดเห็นและข้อเสนอแนะ เรื่อง การส่งสำเนารายงานการประชุมคณะกรรมการในแต่ละเดือน ให้สหกรณ์ ทำหนังสือถึงสหกรณ์จังหวัดจำนวน 1 ฉบับ พร้อมแนบ QR Code เพื่อสแกนเป็นไฟล์ PDF แทนการส่งเอกสารฉบับจริง จะได้ประหยัดค่าใช้จ่ายในการดำเนินงานของสหกรณ์ได้

เสนอที่ประชุม เพื่อโปรดทราบ

ที่ประชุม รับทราบ

### 5.3 เรื่อง สมาชิกที่ประสงค์จะทำประกันชีวิตกับบริษัทประกันชีวิต

นายพงษ์พัฒน์ นาโพนงาม ผู้อำนวยการกลุ่มส่งเสริมและพัฒนาธุรกิจสหกรณ์

ได้แสดงความคิดเห็นและข้อเสนอแนะ เรื่อง หากสหกรณ์จะเลือกบริษัทประกันชีวิตให้กับสมาชิก ควรแนะนำทางเลือกให้สมาชิกเลือกแบบเหมาจ่าย จำนวน 5 ปี หรือ 10 ปี เพื่อที่จะประหยัดค่าใช้จ่ายมากกว่าการทำแบบรายปี ในกรณีที่สมาชิกไม่สามารถชำระเบี้ยประกันได้ ให้สหกรณ์แบ่งเบาภาระสมาชิก โดยการจัดทำเป็นเงินกู้สามัญ เพื่อให้สมาชิกกู้มาทำประกันชีวิตได้ อาจจะกำหนดงวดชำระไว้เพียง 12 งวด หรือเกิน 12 งวด ได้แล้วแต่กรณี ตามวงเงินเบี้ยประกันที่สมาชิกต้องชำระ

เสนอที่ประชุม เพื่อโปรดทราบ

ที่ประชุม รับทราบ



#### 5.4 เรื่อง การสำรวจวิธีการเลือกรับเงินปันผล และเงินเฉลี่ยคืน

นายพงษ์พัฒน์ นาโพนงาม ผู้อำนวยการกลุ่มส่งเสริมและพัฒนาธุรกิจสหกรณ์

ได้แสดงความคิดเห็นและข้อเสนอแนะ เรื่อง สหกรณ์ควรสำรวจสมาชิกก่อนการประชุมใหญ่ เพื่อเลือกวิธีรับเงินปันผล เงินเฉลี่ยคืน เช่น ชื้อหุ้นเพิ่ม โอนเข้าบัญชีเงินฝากสมาชิก หรือเพื่อชำระหนี้ เป็นต้น

เสนอที่ประชุม เพื่อโปรดทราบ

ที่ประชุม รับทราบ

เลิกประชุม เวลา 16.30 น.

(ลงชื่อ) จิรภา ธีระวิทย์ ผู้จัดบันทึกการประชุม  
(นางจิรภา ธีระวิทย์)  
กรรมการและเลขานุการ

(ลงชื่อ) สมพร พิลาสันต์ ผู้ตรวจบันทึกการประชุม  
(นายสมพร พิลาสันต์)  
ประธานกรรมการ

# ภาคผนวก



การประชุมผู้ตรวจสอบกิจการ  
สหกรณ์ออมทรัพย์ครูสระแก้ว จำกัด  
ประจำปีบัญชี 2567  
ครั้งที่ 11 /2567

วันที่ 7 พฤศจิกายน พ.ศ. 2567

ณ ห้องประชุมสำนักงานสหกรณ์ออมทรัพย์ครูสระแก้ว จำกัด

เริ่มประชุม เวลา 10.00 น.

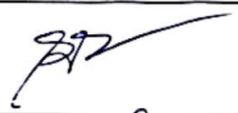
ผู้ตรวจสอบกิจการมาประชุม จำนวน .....๕..... คน

ที่	ชื่อ - สกุล	ตำแหน่ง	ลายมือชื่อ
1	นายวุฒิศักดิ์ พรหมคช	ประธานผู้ตรวจสอบกิจการ	
2	นางรัชณีวรรณ จรรย์ชาติ	ผู้ตรวจสอบกิจการ	
3	นางสาวจันทิ บุญตา	เลขานุการผู้ตรวจสอบกิจการ	

ผู้เข้าร่วมประชุม จำนวน .....

ที่	ชื่อ - สกุล	ตำแหน่ง	ลายมือชื่อ



รายงานการประชุมผู้ตรวจสอบกิจการสหกรณ์ออมทรัพย์ครูสระแก้ว จำกัด

ประจำปีบัญชี 2567

ครั้งที่ 11/2567

วันที่ 7 พฤศจิกายน พ.ศ. 2567

ณ ห้องประชุมสำนักงานสหกรณ์ออมทรัพย์ครูสระแก้ว จำกัด

เริ่มประชุม เวลา 10.00 น.

ระเบียบวาระที่ 1 เรื่อง ประธานแจ้งให้ที่ประชุมทราบ

1.1 เรื่องแจ้งจากที่ประชุมคณะกรรมการดำเนินงาน

1.1.1 ประธานกรรมการดำเนินงาน สหกรณ์ออมทรัพย์ครูสระแก้ว จำกัด ฝากขอบคุณคณะผู้ตรวจสอบกิจการสหกรณ์ ที่ได้เข้าร่วมกิจกรรมศึกษาดูงานและพัฒนาองค์กร (OD) ที่จังหวัดสมุทรสงคราม เมื่อวันที่ 18 - 20 ตุลาคม 2567 ซึ่งการดำเนินกิจกรรมเป็นไปด้วยความเรียบร้อย

เสนอที่ประชุม เพื่อโปรดทราบ

ที่ประชุม รับทราบ

ระเบียบวาระที่ 2 เรื่อง รับรองรายงานการประชุมครั้งที่แล้ว

เสนอที่ประชุม เพื่อรับรองรายงานการประชุม ครั้งที่ 10/2567 เมื่อวันที่ 11 ตุลาคม 2567

ที่ประชุม - รับรอง -

ระเบียบวาระที่ 3 เรื่อง เสนอเพื่อทราบ

- ไม่มี -

เสนอที่ประชุม เพื่อโปรดทราบ

ที่ประชุม รับทราบ

ระเบียบวาระที่ 4 เรื่อง เสนอเพื่อพิจารณา

- ไม่มี -

เสนอที่ประชุม เพื่อโปรดพิจารณา

มติที่ประชุม รับทราบ

ระเบียบวาระที่ 5 เรื่อง อื่นๆ (ถ้ามี)

5.1 ตรวจสอบคำขอกู้เงินและหนังสือขอกู้เงินเพื่อเหตุฉุกเฉินปกติ ประจำเดือน ตุลาคม 2567 จำนวน 90 ฉบับ เป็นเงิน จำนวน 4,860,000 บาท

ผลปรากฏว่า ไม่เรียบร้อย จำนวน 2 ฉบับ

- ผู้บังคับบัญชาไม่ได้ลงนามรับรองเงินได้ของผู้ขอกู้ จำนวน 1 ฉบับ
- คู่สมรสของผู้กู้เซ็นเป็นพยานในคำขอกู้ของตนเอง จำนวน 1 ฉบับ

5.2 ตรวจสอบสัญญาเงินกู้สามัญที่จ่ายเงิน ในวันที่ 6 พฤศจิกายน 2567 จำนวน 10 สัญญา

ผลปรากฏว่า เรียบร้อยดี

5.3 การตรวจเพิ่มเอกสารรายงานทุกบัญชี ผลปรากฏว่า ถูกต้อง เรียบร้อย

เสนอที่ประชุม เพื่อโปรดทราบ

มติที่ประชุม รับทราบ

เลิกประชุม เวลา 16.30 น.

ลงชื่อ



ผู้จัดบันทึกการประชุม

( นางสาวจันทิ บุนนตา )

เลขานุการผู้ตรวจสอบกิจการ

ลงชื่อ

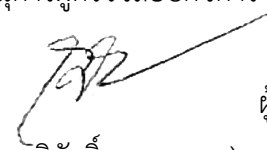

ผู้ตรวจบันทึกการประชุม

( นายวุฒิศักดิ์ พรหมคช )

ประธานผู้ตรวจสอบกิจการ



## รายงานการตรวจสอบกิจการสหกรณ์ออมทรัพย์ครูสระแก้ว จำกัด ประจำเดือน พฤศจิกายน 2567

เรียน คณะกรรมการดำเนินการสหกรณ์ออมทรัพย์ครูสระแก้ว จำกัด

ข้าพเจ้าและคณะได้ตรวจสอบกิจการสหกรณ์ออมทรัพย์ครูสระแก้ว จำกัด ครั้งที่ 11/2567 ณ วันที่ 7 พฤศจิกายน 2567 เวลา 10.00 น. จึงขอรายงานผลการตรวจสอบกิจการสหกรณ์ออมทรัพย์ครูสระแก้ว จำกัด พอสังเขป ดังนี้

### 1. วัตถุประสงค์การตรวจสอบ

- 1.1 เพื่อตรวจสอบเอกสาร หลักฐานบัญชี ทะเบียน และการเงิน ให้ทราบข้อเท็จจริงของสหกรณ์ฯ ที่เป็นอยู่
- 1.2 เพื่อตรวจสอบการปฏิบัติงานเกี่ยวกับการบัญชีและการเงินของสหกรณ์
- 1.3 เพื่อตรวจสอบการดำเนินงานของคณะกรรมการตามแนวทาง แผนงานข้อบังคับ และระเบียบต่างๆของสหกรณ์

### 2. ขอบเขตของการตรวจสอบ

- 2.1 ด้านการบริหารทั่วไป ตรวจสอบประสิทธิภาพการให้บริการ ด้านการบริหารงานบุคคล ด้านเทคโนโลยี ด้านพัสดุ และงานสารบรรณ
- 2.2 ด้านการเงิน ตรวจสอบรายได้ รายจ่าย การบริหารการเงิน และฐานะทางการเงินของสหกรณ์
- 2.3 ด้านการให้สินเชื่อ ตรวจสอบเอกสาร หลักฐาน ด้านความครบถ้วน ถูกต้องของหลักประกัน
- 2.4 ด้านบริการเงินฝาก ตรวจสอบความถูกต้องของการบันทึกบัญชีเงินฝาก ความถูกต้องเหมาะสมของผลตอบแทนสมาชิก การให้บริการเงินฝากแก่สมาชิก
- 2.5 ด้านหนี้สิน ตรวจสอบรูปแบบรายงานหนี้ค้างชำระ การติดตามเร่งรัดหนี้สิน การบริหารหนี้ การฟ้องร้องและการประนีประนอมยอมความ

### 3. วิธีการตรวจสอบ

- 3.1 การตรวจสอบแบบเป็นทางการ คือ การเข้าตรวจสอบการดำเนินงานของสหกรณ์ตามแผนการตรวจสอบประจำเดือน ได้แก่
  - 3.1.1 การตรวจสอบการปฏิบัติงานของสหกรณ์ โดยการตรวจเอกสาร หลักฐานสมุดทะเบียนบัญชี รายงาน ใบสำคัญต่างๆ และเอกสารทางการเงิน
  - 3.1.2 การติดตามผลการบริหารงานของคณะกรรมการดำเนินการ
- 3.2 การตรวจสอบแบบไม่เป็นทางการ โดยการสังเกตพฤติกรรมกรให้บริการในด้านต่างๆ การรับข้อมูล ข้อเสนอแนะจากสมาชิกสหกรณ์ เพื่อประโยชน์การพัฒนากิจการของสหกรณ์

4. ผลการตรวจสอบในแต่ละด้าน ดังนี้

4.1 ตรวจสอบรายงานด้านกลยุทธ์

-

4.2 ตรวจสอบรายงานด้านสินเชื่อ / เครดิต

จากการประชุมอนุกรรมการจัดเก็บสัญญาการกู้เงิน เมื่อวันที่ 15 พฤศจิกายน 2567 พบว่า

4.2.1 ตรวจสอบหนังสือสัญญาเงินกู้สามัญ ประจำเดือน ตุลาคม 2567 ( 1-31 ตุลาคม 2567 )

- สัญญาเงินกู้สามัญ จำนวน 225 สัญญา

ผลการตรวจ ไม่เรียบร้อย จำนวน 2 สัญญา ดังนี้

- คู่สมรสผู้ค้าประกันเซ็นเป็นพยานในหนังสือค้ำประกันของตนเอง จำนวน 1 ฉบับ
- พยานเซ็นชื่อไม่ครบในหนังสือกู้เงินสามัญ จำนวน 1 ฉบับ

4.2.2 ตรวจสอบหนังสือสัญญาเงินกู้วิสาหกิจ ประจำเดือน ตุลาคม 2567 ( 1-31 ตุลาคม 2567 )

- สัญญาเงินกู้วิสาหกิจ จำนวน 115 สัญญา

ผลการตรวจ เรียบร้อย ถูกต้อง

4.2.3 ตรวจสอบหนังสือสัญญาเงินกู้สามัญที่ชำระเสร็จสิ้นแล้ว ประจำเดือน ตุลาคม 2567 ( 1-31

ตุลาคม 2567 ) จำนวน 227 ฉบับ

ผลการตรวจ เรียบร้อย ครบถ้วน ถูกต้อง

4.2.4 ตรวจสอบหนังสือสัญญาขอเงินโครงการรวมหนี้ปันสุขที่จ่ายในเดือน ตุลาคม 2567

จำนวน 26 สัญญา

ผลการตรวจ ไม่เรียบร้อย จำนวน 1 สัญญา ดังนี้

- คู่สมรสผู้ค้าประกันเซ็นเป็นพยานในหนังสือยินยอมค้ำประกันของตนเอง จำนวน 1 ฉบับ

4.2.5 ตรวจสอบหนังสือสัญญาขอเงินสวัสดิการพิเศษโครงการรวมหนี้ปันสุข ที่จ่ายในเดือน ตุลาคม

2567 จำนวน 27 สัญญา

ผลการตรวจ เรียบร้อย ถูกต้อง

4.3 ตรวจสอบรายงานด้านการลงทุน / การตลาด

-

4.4 ตรวจสอบรายงานด้านสภาพคล่อง

-



4.5 ตรวจสอบรายงานด้านการปฏิบัติการ

-

4.6 ตรวจสอบรายงานด้านเงินรับฝาก / การเงิน

- ตรวจสอบเอกสารการรับ - จ่าย และเอกสารการโอนเงิน มีเอกสารประกอบรายการถูกต้อง ครบถ้วน

- ตรวจสอบระบบการจัดทำบัญชี มีการบันทึกบัญชีเป็นปัจจุบัน เรียบร้อย และถูกต้อง

- ตรวจสอบเงินสดคงเหลือประจำวันถูกต้อง

- ตรวจสอบทะเบียนทุนเรือนหุ้น ณ วันที่ 31 ตุลาคม 2567

จำนวน 4,577,516,490.00 บาท

4.7 ตรวจสอบรายงานด้านชื่อเสียง

-

4.8 ตรวจสอบรายงานด้านสภาพแวดล้อมอื่นๆ

-

5. ข้อสังเกตที่ตรวจพบและข้อเสนอแนะที่สหกรณ์ควรแก้ไข

กิจกรรม/โครงการ/การดำเนินการที่เกี่ยวข้อง

-

ปัจจัยเสี่ยง

-

ปัญหา/แนวทางแก้ไข

-

6. เรื่องอื่นๆ

-

ลงชื่อ **วุฒิศักดี พรหมคช** ประธานผู้ตรวจสอบกิจการ  
( นายวุฒิศักดี พรหมคช )

ลงชื่อ **รัชนิวรรณ จรรยาดี** กรรมการผู้ตรวจสอบกิจการ  
( นางรัชนิวรรณ จรรยาดี )

ลงชื่อ **จันทิ บุญตา** เลขานุการผู้ตรวจสอบกิจการ  
( นางสาวจันทิ บุญตา )



(อำเภอเมืองสระแก้ว) ท.ร. 14/1

แบบรับรองรายการทะเบียนราษฎร จากฐานข้อมูลการทะเบียน  
สำนักทะเบียนกลาง กรมการปกครอง กระทรวงมหาดไทย

เลขประจำตัวประชาชน	3-4503-00412-89-5	เลขรหัสประจำบ้าน	4503-015105-2
ชื่อ	นายขจรลาภ ภูมิเรศสุนทร	เพศ	ชาย สัญชาติ ไทย
เกิดเมื่อ	22 กันยายน 2506	อายุ	61 ปี
มารดาชื่อ	วรรณิ	สถานภาพ	ผู้อาศัย
บิดาชื่อ	สา	สัญชาติ	ไทย
		สัญชาติ	ไทย

ที่อยู่ 180 หมู่ 6 ต.ซีเหล็ก อ.ปทุมรัตต์ จ.ร้อยเอ็ด

สำนักทะเบียน อำเภอปทุมรัตต์

เข้ามาอยู่เมื่อวันที่ 7 เดือน กุมภาพันธ์ พ.ศ. 2563

บันทึกเพิ่มเติม บุคคลนี้มีภูมิลำเนาอยู่ในบ้านนี้

ปรับปรุงครั้งสุดท้าย

วันที่ 7 เดือน พฤศจิกายน พ.ศ. 2567

รับรองว่าเป็นรายการจากฐานข้อมูลการทะเบียนราษฎร

วันที่ 7 เดือน พฤศจิกายน พ.ศ. 2567

(นางสาวสุศุภา ระชนมดี)  
ผู้ช่วยนายทะเบียนเมืองสระแก้ว



(อำเภอเมืองสระแก้ว) ท.ร. 14/1

แบบรับรองรายการทะเบียนราษฎร จากฐานข้อมูลการทะเบียน  
สำนักทะเบียนกลาง กรมการปกครอง กระทรวงมหาดไทย

เลขประจำตัวประชาชน	3-3107-00224-63-9	เลขรหัสประจำบ้าน	2004-020911-3
ชื่อ	น.ส.ศศิสุธาทิ์ ธนสพัตน์	เพศ	หญิง สัญชาติ ไทย
เกิดเมื่อ	24 พฤษภาคม 2519      อายุ 48 ปี	สถานภาพ	เจ้าบ้าน
มารดาชื่อ	พรรณทิพย์      3-3107-00224-62-1	สัญชาติ	ไทย
บิดาชื่อ	อภิชาติ      -	สัญชาติ	ไทย

ที่อยู่      7/50 หมู่ 6 ต.หนองปลาไหล อ.บางละมุง จ.ชลบุรี

สำนักทะเบียน      ห้องถิ่นเทศบาลตำบลบางละมุง

เข้ามาอยู่เมื่อวันที่      5      เดือน กรกฎาคม      พ.ศ. 2559

บันทึกเพิ่มเติม      บุคคลนี้มีภูมิลำเนาอยู่ในบ้านนี้

ปรับปรุงครั้งสุดท้าย

วันที่ 7 เดือน พฤศจิกายน พ.ศ. 2567

รับรองว่าเป็นรายการจากฐานข้อมูลการทะเบียนราษฎร

วันที่ 7 เดือน พฤศจิกายน พ.ศ. 2567

(นางสาวสุดใจ เราะหมัด)

ผู้ช่วยนายทะเบียนเมืองสระแก้ว



(อำเภอเมืองสระแก้ว) ท.ร. 14/1

แบบรับรองรายการทะเบียนราษฎร จากฐานข้อมูลการทะเบียน  
สำนักทะเบียนกลาง กรมการปกครอง กระทรวงมหาดไทย

เลขประจำตัวประชาชน	3-2510-00308-90-4	เลขรหัสประจำบ้าน	2510-014005-4
ชื่อ	น.ส.อ้อยใจ แซ่ตั้ง	เพศ	หญิง สัญชาติ ไทย
เกิดเมื่อ	7 ตุลาคม 2521	อายุ	46 ปี สถานภาพ
มารดาชื่อ	ทองหลั่น	3-2510-00308-87-4	สัญชาติ ไทย
บิดาชื่อ	ชวง	-	สัญชาติ ไทย
ที่อยู่	222 หมู่ 5 ต.บ้านใหม่หนองไทร อ.อรัญประเทศ จ.สระแก้ว		

สำนักทะเบียน อำเภออรัญประเทศ  
 เข้ามาอยู่เมื่อวันที่ 2 เดือน กุมภาพันธ์ พ.ศ. 2554  
 บันทึกเพิ่มเติม บุคคลนี้มีภูมิลำเนาอยู่ในบ้านนี้

ปรับปรุงครั้งสุดท้าย

วันที่ 7 เดือน พฤศจิกายน พ.ศ. 2567

รับรองว่าเป็นรายการจากฐานข้อมูลการทะเบียนราษฎร

วันที่ 7 เดือน พฤศจิกายน พ.ศ. 2567

(นางสาวสุดใจ เราะหมัด)  
ผู้ช่วยนายทะเบียนอำเภอเมืองสระแก้ว  
นายทะเบียน



(อำเภอเมืองสระแก้ว) ท.ร. 14/1

แบบรับรองรายการทะเบียนราษฎร จากฐานข้อมูลการทะเบียน  
สำนักทะเบียนกลาง กรมการปกครอง กระทรวงมหาดไทย

เลขประจำตัวประชาชน	3-5799-00293-04-5	เลขรหัสประจำบ้าน	5701-064776-3
ชื่อ	น.ส.ภคินีญา มโนชมภู	เพศ	หญิง สัญชาติ ไทย
เกิดเมื่อ	25 กันยายน 2524      อายุ 43 ปี	สถานภาพ	ผู้อาศัย
มารดาชื่อ	สุนีย์      3-5799-00293-02-9	สัญชาติ	ไทย
บิดาชื่อ	อิทธิพล      -	สัญชาติ	ไทย

ที่อยู่      657 หมู่ 24 ต.รอบเวียง อ.เมืองเขียงราย จ.เขียงราย

สำนักทะเบียน      ท้องถิ่นเทศบาลนครเขียงราย

เข้ามาอยู่เมื่อวันที่      19 เดือน พฤศจิกายน พ.ศ. 2558

บันทึกเพิ่มเติม      บุคคลนี้มีภูมิลำเนาอยู่ในบ้านนี้

ปรับปรุงครั้งสุดท้าย

วันที่ 7 เดือน พฤศจิกายน พ.ศ. 2567

รับรองว่าเป็นรายการจากฐานข้อมูลการทะเบียนราษฎร

วันที่ 7 เดือน พฤศจิกายน พ.ศ. 2567

(นางสาวสุดใจ เราะหมด)

ผู้ช่วยนายทะเบียนเมืองสระแก้ว



(อำเภอเมืองสระแก้ว) ท.ร. 14/1

แบบรับรองรายการทะเบียนราษฎร จากฐานข้อมูลการทะเบียน  
สำนักทะเบียนกลาง กรมการปกครอง กระทรวงมหาดไทย

เลขประจำตัวประชาชน	3-4004-00489-73-3	เลขรหัสประจำบ้าน	1005-140540-7
ชื่อ	นายโกวิทย์ ปลั่งกลาง	เพศ	ชาย สัญชาติ ไทย
เกิดเมื่อ	29 พฤษภาคม 2519      อายุ 48 ปี	สถานภาพ	ผู้อาศัย
มารดาชื่อ	สำรอง      3-4004-00489-70-9	สัญชาติ	ไทย
บิดาชื่อ	สังวาลย์      -	สัญชาติ	ไทย

ที่อยู่      307/14 ซอยพหลโยธิน46 แขวงเสนานิคม เขตจตุจักร กรุงเทพมหานคร

สำนักทะเบียน      ท้องถิ่นเขตจตุจักร

เข้ามาอยู่เมื่อวันที่      22      เดือน เมษายน      พ.ศ. 2552

บันทึกเพิ่มเติม      บุคคลนี้มีภูมิลำเนาอยู่ในบ้านนี้

ปรับปรุงครั้งสุดท้าย

วันที่ 7 เดือน พฤศจิกายน พ.ศ. 2567

รับรองว่าเป็นรายการจากฐานข้อมูลการทะเบียนราษฎร

วันที่ 7 เดือน พฤศจิกายน พ.ศ. 2567

(นางสาวสุดใจ เราะหมัด)

ผู้อำนวยการทะเบียนอำเภอเมืองสระแก้ว





(อำเภอเมืองสระแก้ว) ท.ร. 14/1

แบบรับรองรายการทะเบียนราษฎร จากฐานข้อมูลการทะเบียน  
สำนักทะเบียนกลาง กรมการปกครอง กระทรวงมหาดไทย

เลขประจำตัวประชาชน	3-2501-00080-18-1	เลขรหัสประจำบ้าน	2706-001544-2
ชื่อ	นายชลิต หุ่นประการ	เพศ	ชาย สัญชาติ ไทย
เกิดเมื่อ	29 พฤษภาคม 2522	อายุ	45 ปี สถานภาพ
มารดาชื่อ	วิไล	-	สัญชาติ ไทย
บิดาชื่อ	ชัยโรจน์	3-2510-00004-75-1	สัญชาติ ไทย

ที่อยู่ 224 หมู่ 8 ต.บ้านใหม่หนองไทร อ.อรัญประเทศ จ.สระแก้ว

สำนักทะเบียน อำเภออรัญประเทศ  
 เข้ามาอยู่เมื่อวันที่ 24 เดือน กุมภาพันธ์ พ.ศ. 2563  
 บันทึกเพิ่มเติม บุคคลนี้มีภูมิลำเนาอยู่ในบ้านนี้

ปรับปรุงครั้งสุดท้าย

วันที่ 7 เดือน พฤศจิกายน พ.ศ. 2567

รับรองว่าเป็นรายการจากฐานข้อมูลการทะเบียนราษฎร

วันที่ 7 เดือน พฤศจิกายน พ.ศ. 2567

(นางสาวสุดใจ เรายหมัด)  
 ผู้ช่วยนายทะเบียนอำเภอเมืองสระแก้ว  
 นายทะเบียน





(อำเภอเมืองสระแก้ว) ท.ร. 14/1

แบบรับรองรายการทะเบียนราษฎร จากฐานข้อมูลการทะเบียน  
สำนักทะเบียนกลาง กรมการปกครอง กระทรวงมหาดไทย

เลขประจำตัวประชาชน	5-2504-99003-14-3	เลขรหัสประจำบ้าน	2501-053266-2
ชื่อ	น.ส.มนฤทัย แสงสุข	เพศ	หญิง สัญชาติ ไทย
เกิดเมื่อ	24 ตุลาคม 2515	อายุ	52 ปี
มารดาชื่อ	ประถม	สถานภาพ	ผู้อาศัย
บิดาชื่อ	สงวน	สัญชาติ	ไทย
		สัญชาติ	ไทย

ที่อยู่ 75/2 หมู่ 14 ต.ดงขี้เหล็ก อ.เมืองปราจีนบุรี จ.ปราจีนบุรี

สำนักทะเบียน อำเภอเมืองปราจีนบุรี

เข้ามาอยู่เมื่อวันที่ 13 เดือน พฤศจิกายน พ.ศ. 2566

บันทึกเพิ่มเติม บุคคลนี้มีภูมิลำเนาอยู่ในบ้านนี้

ปรับปรุงครั้งสุดท้าย วันที่ 7 เดือน พฤศจิกายน พ.ศ. 2567

รับรองว่าเป็นรายการจากฐานข้อมูลการทะเบียนราษฎร  
วันที่ 7 เดือน พฤศจิกายน พ.ศ. 2567

(นางสาวสุดใจ เราะหมัด)  
ผู้อำนวยการทะเบียนอำเภอเมืองสระแก้ว



(อำเภอเมืองสระแก้ว) ท.ร. 14/1

แบบรับรองรายการทะเบียนราษฎร จากฐานข้อมูลการทะเบียน  
สำนักทะเบียนกลาง กรมการปกครอง กระทรวงมหาดไทย

เลขประจำตัวประชาชน	3-2502-00248-73-4	เลขรหัสประจำบ้าน	3502-013068-1
ชื่อ	พระ ชุศักดิ์ มะลิเครือ	เพศ	ชาย สัญชาติ ไทย
เกิดเมื่อ	25 ธันวาคม 2519	อายุ	47 ปี
มารดาชื่อ	มณฑณี	สถานภาพ	ผู้อาศัย
บิดาชื่อ	บุญเส็ง		สัญชาติ ไทย

ที่อยู่ 212 หมู่ 7 ต.ทรายมูล อ.ทรายมูล จ.ยโสธร

สำนักทะเบียน อำเภอทรายมูล

เข้ามาอยู่เมื่อวันที่ 22 เดือน มิถุนายน พ.ศ. 2563

บันทึกเพิ่มเติม บุคคลนี้มีภูมิลำเนาอยู่ในบ้านนี้

ปรับปรุงครั้งสุดท้าย

วันที่ 7 เดือน พฤศจิกายน พ.ศ. 2567

รับรองว่าเป็นรายการจากฐานข้อมูลการทะเบียนราษฎร

วันที่ 7 เดือน พฤศจิกายน พ.ศ. 2567

  
(นางสาวสุดใจ เราะหมัด)

ผู้อำนวยการทะเบียนอำเภอเมืองสระแก้ว



(อำเภอเมืองสระแก้ว) ท.ร. 14/1

แบบรับรองรายการทะเบียนราษฎร จากฐานข้อมูลการทะเบียน  
สำนักทะเบียนกลาง กรมการปกครอง กระทรวงมหาดไทย

เลขประจำตัวประชาชน	3-2507-00313-71-3	เลขรหัสประจำบ้าน	2507-009953-1
ชื่อ	น.ส.พิชญ์วิภา ปิยจิตต์วรพล	เพศ	หญิง สัญชาติ ไทย
เกิดเมื่อ	6 กุมภาพันธ์ 2523      อายุ 44 ปี	สถานภาพ	ผู้อาศัย
มารดาชื่อ	วิรัตน์      3-2507-00313-63-2	สัญชาติ	ไทย
บิดาชื่อ	สมจวน      3-2507-00313-69-1	สัญชาติ	ไทย

ที่อยู่      104 หมู่ 3 ต.ตงบัง อ.ประจันตคาม จ.ปราจีนบุรี

สำนักทะเบียน      อำเภอประจันตคาม

เข้ามาอยู่เมื่อวันที่      20 เดือน มีนาคม พ.ศ. 2530

บันทึกเพิ่มเติม      บุคคลนี้มีภูมิลำเนาอยู่ในบ้านนี้

---

ปรับปรุงครั้งสุดท้าย      วันที่ 7 เดือน พฤศจิกายน พ.ศ. 2567

---

รับรองว่าเป็นรายการจากฐานข้อมูลการทะเบียนราษฎร

วันที่ 7 เดือน พฤศจิกายน พ.ศ. 2567

(นางสาวสุดีใจ เราะหมัด)

ผู้อำนวยการนายทะเบียนเมืองสระแก้ว



(อำเภอเมืองสระแก้ว) ท.ร. 14/1

แบบรับรองรายการทะเบียนราษฎร จากฐานข้อมูลการทะเบียน  
สำนักทะเบียนกลาง กรมการปกครอง กระทรวงมหาดไทย

เลขประจำตัวประชาชน	3-2504-00135-82-8	เลขรหัสประจำบ้าน	2501-025288-1
ชื่อ	นางมนสิณี พิมพ์แพทย์	เพศ	หญิง สัญชาติ ไทย
เกิดเมื่อ	27 กุมภาพันธ์ 2500	อายุ	67 ปี
มารดาชื่อ	สุน -	สถานภาพ	ผู้อาศัย
บิดาชื่อ	จรัส		สัญชาติ ไทย
			3-2501-00563-81-6
			สัญชาติ ไทย

ที่อยู่ 9/3 หมู่ 15 ต.บ้านพระ อ.เมืองปราจีนบุรี จ.ปราจีนบุรี

สำนักทะเบียน อำเภอเมืองปราจีนบุรี

เข้ามาอยู่เมื่อวันที่ 14 เดือน กรกฎาคม พ.ศ. 2563

บันทึกเพิ่มเติม บุคคลนี้มีภูมิลำเนาอยู่ในบ้านนี้

---

ปรับปรุงครั้งสุดท้าย วันที่ 7 เดือน พฤศจิกายน พ.ศ. 2567

---

รับรองว่าเป็นรายการจากฐานข้อมูลการทะเบียนราษฎร

วันที่ 7 เดือน พฤศจิกายน พ.ศ. 2567

(นางสาวสุดใจ เราะหมัด)  
ผู้ช่วยนายทะเบียนเมืองสระแก้ว



(อำเภอเมืองสระแก้ว) ท.ร. 14/1

แบบรับรองรายการทะเบียนราษฎร จากฐานข้อมูลการทะเบียน  
สำนักทะเบียนกลาง กรมการปกครอง กระทรวงมหาดไทย

เลขประจำตัวประชาชน	1-4104-00251-05-6	เลขรหัสประจำบ้าน	4110-004552-0
ชื่อ	นายวิระยุทธ โลเกศ	เพศ	ชาย สัญชาติ ไทย
เกิดเมื่อ	1 กุมภาพันธ์ 2537      อายุ 30 ปี	สถานภาพ	ผู้อาศัย
มารดาชื่อ	สวรรค์ -	สัญชาติ	ไทย
บิดาชื่อ	ถนอม      3-4110-00072-37-2	สัญชาติ	ไทย

ที่อยู่      14 หมู่ 6 ต.วังสามหมอ อ.วังสามหมอ จ.อุดรธานี

สำนักทะเบียน      ท้องถิ่นเทศบาลตำบลวังสามหมอ

เข้ามาอยู่เมื่อวันที่      14 เดือน กุมภาพันธ์ พ.ศ. 2537

บันทึกเพิ่มเติม      บุคคลนี้มีภูมิลำเนาอยู่ในบ้านนี้

ปรับปรุงครั้งสุดท้าย

วันที่ 7 เดือน พฤศจิกายน พ.ศ. 2567

รับรองว่าเป็นรายการจากฐานข้อมูลการทะเบียนราษฎร

วันที่ 7 เดือน พฤศจิกายน พ.ศ. 2567

(นางสาวสุดใจ เราะหมัด)  
ผู้ช่วยนายทะเบียนอำเภอเมืองสระแก้ว





(อำเภอเมืองสระแก้ว) ท.ร. 14/1

แบบรับรองรายการทะเบียนราษฎร จากฐานข้อมูลการทะเบียน  
สำนักทะเบียนกลาง กรมการปกครอง กระทรวงมหาดไทย

เลขประจำตัวประชาชน	1-8401-00362-28-2	เลขรหัสประจำบ้าน	2705-000319-1
ชื่อ	นายบุญส่ง ไทยธวัช	เพศ	ชาย สัญชาติ ไทย
เกิดเมื่อ	18 ตุลาคม 2534	อายุ	33 ปี สถานภาพ
มารดาชื่อ	ปราณี	3-8401-00176-29-9	สัญชาติ ไทย
บิดาชื่อ	พิฆาต	3-8401-00176-28-1	สัญชาติ ไทย

ที่อยู่ 1/2 หมู่ 4 ต.วัฒนานคร อ.วัฒนานคร จ.สระแก้ว

สำนักทะเบียน ท้องถิ่นเทศบาลตำบลวัฒนานคร  
 เข้ามาอยู่เมื่อวันที่ 1 เดือน พฤษภาคม พ.ศ. 2561  
 บันทึกเพิ่มเติม บุคคลนี้มีภูมิลำเนาอยู่ในบ้านนี้

ปรับปรุงครั้งสุดท้าย วันที่ 7 เดือน พฤศจิกายน พ.ศ. 2567

รับรองว่าเป็นรายการจากฐานข้อมูลการทะเบียนราษฎร

วันที่ 7 เดือน พฤศจิกายน พ.ศ. 2567

(นางสาวสุศุใจ เราะหนัก)  
 ผู้ช่วยนายทะเบียนเมืองสระแก้ว



(อำเภอเมืองสระแก้ว) ท.ร. 14/1

แบบรับรองรายการทะเบียนราษฎร จากฐานข้อมูลการทะเบียน  
สำนักทะเบียนกลาง กรมการปกครอง กระทรวงมหาดไทย

เลขประจำตัวประชาชน	3-2504-00025-89-5	เลขรหัสประจำบ้าน	2799-006460-0
ชื่อ	นางรัตนวรา เปรมกลาง	เพศ	หญิง สัญชาติ ไทย
เกิดเมื่อ	24 เมษายน 2503      อายุ 64 ปี	สถานภาพ	ผู้อาศัย
มารดาชื่อ	เอม -	สัญชาติ	ไทย
บิดาชื่อ	เหลื่อ -	สัญชาติ	ไทย

ที่อยู่ 369/375 ถนนสุวรรณศร ต.สระแก้ว อ.เมืองสระแก้ว จ.สระแก้ว

สำนักทะเบียน      ท้องถิ่นเทศบาลเมืองสระแก้ว

เข้ามาอยู่เมื่อวันที่ 2 เดือน พฤษภาคม พ.ศ. 2555

บันทึกเพิ่มเติม      บุคคลนี้มีภูมิลำเนาอยู่ในบ้านนี้

ปรับปรุงครั้งสุดท้าย      วันที่ 7 เดือน พฤศจิกายน พ.ศ. 2567

รับรองว่าเป็นรายการจากฐานข้อมูลการทะเบียนราษฎร

วันที่ 7 เดือน พฤศจิกายน พ.ศ. 2567

(นางสาวสุดใจ เรืองหมัด)

ผู้ช่วยนายทะเบียนเมืองสระแก้ว





(อำเภอเมืองสระแก้ว) ท.ร. 14/1

แบบรับรองรายการทะเบียนราษฎร จากฐานข้อมูลการทะเบียน  
สำนักทะเบียนกลาง กรมการปกครอง กระทรวงมหาดไทย

เลขประจำตัวประชาชน	3-1601-00969-04-0	เลขรหัสประจำบ้าน	3603-000213-9
ชื่อ	นายวัฒนา รวีวรรณ	เพศ	ชาย สัญชาติ ไทย
เกิดเมื่อ	13 กันยายน 2509	อายุ	58 ปี สถานภาพ คู่อาศัย
มารดาชื่อ	ปานจิต		3-3603-00013-52-5 สัญชาติ ไทย
บิดาชื่อ	สังเวียน		3-1601-00969-02-3 สัญชาติ ไทย

ที่อยู่ 138 หมู่ 12 ต.คอนสวรรค์ อ.คอนสวรรค์ จ.ชัยภูมิ

สำนักทะเบียน ท้องถิ่นเทศบาลตำบลคอนสวรรค์

เข้ามาอยู่เมื่อวันที่ 24 เดือน เมษายน พ.ศ. 2566

บันทึกเพิ่มเติม บุคคลนี้มีภูมิลำเนาอยู่ในบ้านนี้

ปรับปรุงครั้งสุดท้าย

วันที่ 7 เดือน พฤศจิกายน พ.ศ. 2567

รับรองว่าเป็นรายการจากฐานข้อมูลการทะเบียนราษฎร

วันที่ 7 เดือน พฤศจิกายน พ.ศ. 2567

(นางสาวสุดใจ เราะหนัก)  
ผู้ช่วยนายนายกทะเบียนเมืองสระแก้ว

กลับสู่ระเบียบวาระที่ 3.2.2

ยอดค้างชำระจากต้นสังกัด ประจำเดือน ตุลาคม 2567

92.4

ลำดับ	อำเภอ	บ้านญาติ สพป	บ้านญาติ สพม	ข้าราชการ สพป	ข้าราชการ สพม	อบจ.สระแก้ว	ยอดรวม แต่ละอำเภอ
1	เมืองสระแก้ว	53	6	6	1	2	68
2	เขาคกรรจ์	16	0	6	0	0	22
3	คลองหาด	8	0	3	1	0	12
4	วังน้ำเย็น	10	2	12	3	0	27
5	วังสมบูรณ์	2	1	4	0	0	7
6	วัฒนานคร	5	0	0	0	0	5
7	อรัญประเทศ	4	5	0	2	0	11
8	ตาพระยา	4	1	0	0	0	5
9	โคกสูง	0	1	0	1	0	2
	รวมทั้งสิ้น	102	16	31	8	2	159

รายชื่อสมาชิกค้างจากต้นสังกัด ประจำเดือน ตุลาคม 2567

ลำดับ	ทะเบียน	ชื่อ - นามสกุล	สังกัด	จำนวนเงิน
1	00000218	นางจินดาวรรณ พานพา	ข้าราชการบำนาญอำเภอเมืองสระแก้ว	330.00
2	00000316	นางวรรณมา ชมภู	ข้าราชการบำนาญอำเภอเมืองสระแก้ว	8,940.00
3	00000330	นายอัครพงษ์ กงแก้ว	ข้าราชการบำนาญอำเภอเมืองสระแก้ว	2,720.00
4	00000426	นายประสิทธิ์ คำเมืองแสน	ข้าราชการบำนาญอำเภอเมืองสระแก้ว	1,790.00
5	00000463	นางสุพรรณ วันแก้ว	ข้าราชการบำนาญอำเภอเมืองสระแก้ว	8,670.00
6	00000468	นางสุจิตรา พวงทอง	ข้าราชการบำนาญอำเภอเมืองสระแก้ว	4,230.00
7	00000538	น.ส.ช่อม เพียรมนูพิพัฒน์	ข้าราชการบำนาญอำเภอเมืองสระแก้ว	7,400.00
8	00000551	นายพิทักษ์ เวชศิลป์คง	ข้าราชการบำนาญอำเภอเมืองสระแก้ว	350.00
9	00000560	นางนิสากร พุกชุ่ม	ข้าราชการบำนาญอำเภอเมืองสระแก้ว	7,960.00
10	00000664	นายกระจ่าง แก้วเงิน	ข้าราชการบำนาญอำเภอเมืองสระแก้ว	4,820.00
11	00000739	นายมนตรี ชัยยันต์	ข้าราชการบำนาญอำเภอเมืองสระแก้ว	9,330.00
12	00000851	นางสุดินันท์ รักษาสัตย์	ข้าราชการบำนาญอำเภอเมืองสระแก้ว	800.00
13	00003120	นายโกเมศ อำนวย	ข้าราชการบำนาญอำเภอเมืองสระแก้ว	7,850.00
14	00003738	นางกชพรรณ นันทวิรุฬ	ข้าราชการบำนาญอำเภอเมืองสระแก้ว	4,230.00
15	00003891	นางขวัญวรา พิชญุชานันท์	ข้าราชการบำนาญอำเภอเมืองสระแก้ว	6,660.00
16	00004231	น.ส.สุมาลี ผาเจริญ	ข้าราชการบำนาญอำเภอเมืองสระแก้ว	390.00
17	00004357	นายนิกร ศิลปวิทย์	ข้าราชการบำนาญอำเภอเมืองสระแก้ว	720.00
18	00004625	นางคาวลอย ชันโท	ข้าราชการบำนาญอำเภอเมืองสระแก้ว	2,590.00
19	00004807	นางนารีย์ จะยันรัมย์	ข้าราชการบำนาญอำเภอเมืองสระแก้ว	3,550.00
20	00004938	นายเดโช ไร่แสวง	ข้าราชการบำนาญอำเภอเมืองสระแก้ว	80.00
21	00005573	นางสุดาวดี มูลบรรจง	ข้าราชการบำนาญอำเภอเมืองสระแก้ว	1,380.00
22	00005574	นางพรวันเพ็ญ กตเวทิต	ข้าราชการบำนาญอำเภอเมืองสระแก้ว	2,480.00
23	00006068	น.ส.สุสดี วงษ์เลิศ	ข้าราชการบำนาญอำเภอเมืองสระแก้ว	9,040.00
24	00006381	นางอรสา ลำไสตร์	ข้าราชการบำนาญอำเภอเมืองสระแก้ว	7,860.00
25	00006386	นายปราชญ์ศร ตั้งสุข	ข้าราชการบำนาญอำเภอเมืองสระแก้ว	6,080.00
26	00006387	น.ส.ขวัญชญา น้าทรัพย์	ข้าราชการบำนาญอำเภอเมืองสระแก้ว	6,000.00



ลำดับ	ทะเบียน	ชื่อ - นามสกุล	สังกัด	จำนวนเงิน
27	00006491	นายโพยม พุกชุม	ข้าราชการบำนาญอำเภอเมืองสระแก้ว	7,980.00
28	00006797	นางสุนิศา สร้อยจำปา	ข้าราชการบำนาญอำเภอเมืองสระแก้ว	6,350.00
29	00006810	นางประไพ น้อยศรีอยู่	ข้าราชการบำนาญอำเภอเมืองสระแก้ว	4,660.00
30	00006916	นางอุบลรัตน์ พงศาปาน	ข้าราชการบำนาญอำเภอเมืองสระแก้ว	3,030.00
31	00006943	นางอิสริยา จารุโรจนวัฒนา	ข้าราชการบำนาญอำเภอเมืองสระแก้ว	1,090.00
32	00007107	นางทัศนีย์ มาโนช	ข้าราชการบำนาญอำเภอเมืองสระแก้ว	860.00
33	00007300	น.ส.ปราณี คงพิกุล	ข้าราชการบำนาญอำเภอเมืองสระแก้ว	5,070.00
34	00007704	นางเพ็ญศรี จันทศิริ	ข้าราชการบำนาญอำเภอเมืองสระแก้ว	780.00
35	00007707	นายเชาวลิต ภูเดช	ข้าราชการบำนาญอำเภอเมืองสระแก้ว	9,980.00
36	00007771	นางบุญทิม แนวสุข	ข้าราชการบำนาญอำเภอเมืองสระแก้ว	1,570.00
37	00007906	นายสำนัก อุกระโทก	ข้าราชการบำนาญอำเภอเมืองสระแก้ว	1,180.00
38	00009142	นางชนาภรณ์ เกิดวัน	ข้าราชการบำนาญอำเภอเมืองสระแก้ว	390.00
39	00009303	นางละเมียด บำรุงวัฒนะ	ข้าราชการบำนาญอำเภอเมืองสระแก้ว	490.00
40	00009412	นายประสิทธิ์ ชื่นชม	ข้าราชการบำนาญอำเภอเมืองสระแก้ว	3,890.00
41	00010692	นายบุญสม ทองทา	ข้าราชการบำนาญอำเภอเมืองสระแก้ว	4,050.00
42	00010784	นายสมเดช จันทศิริ	ข้าราชการบำนาญอำเภอเมืองสระแก้ว	110.00
43	00011114	นางปราณี อาทิตยวงษ์	ข้าราชการบำนาญอำเภอเมืองสระแก้ว	6,140.00
44	00011299	นางวันเพ็ญ พรหมศิริ	ข้าราชการบำนาญอำเภอเมืองสระแก้ว	9,500.00
45	00011346	นางธนัญญ์รัสมิ์ พิณแพทย์	ข้าราชการบำนาญอำเภอเมืองสระแก้ว	170.00
46	00011416	นายชยุต ประนิคม	ข้าราชการบำนาญอำเภอเมืองสระแก้ว	5,890.00
47	00012440	นายสนั่น หันตยุง	ข้าราชการบำนาญอำเภอเมืองสระแก้ว	8,520.00
48	00012838	นางประยงค์ อึ้งเจริญ	ข้าราชการบำนาญอำเภอเมืองสระแก้ว	9,620.00
49	00013098	นางจิราภรณ์ ไตสมภาพ	ข้าราชการบำนาญอำเภอเมืองสระแก้ว	3,000.00
50	00014298	นางพิมพ์กัณฑิลา หมั่นเทศมัน	ข้าราชการบำนาญอำเภอเมืองสระแก้ว	6,870.00
51	00000035	นางรัตนะ นามแสน	ข้าราชการบำนาญอำเภอเขาฉกรรจ์	1,170.00
52	00000216	นายธีร โชติ เจริญยิ่ง	ข้าราชการบำนาญอำเภอเขาฉกรรจ์	17,180.00
53	00000775	นางสมหญิง พันธุ์ทูล	ข้าราชการบำนาญอำเภอเขาฉกรรจ์	13,210.00



ลำดับ	ทะเบียน	ชื่อ - นามสกุล	สังกัด	จำนวนเงิน
54	00000780	นายรัชชัย แสนสระ	ข้าราชการบำนาญอำเภอเขาฉกรรจ์	160.00
55	00000897	นางสมทรง เกตทะ โกมล	ข้าราชการบำนาญอำเภอเขาฉกรรจ์	1,520.00
56	00000907	นายประยูร ธิลาวรรณ	ข้าราชการบำนาญอำเภอเขาฉกรรจ์	20.00
57	00000949	น.ส.จรรุถักษณ์ สมากม	ข้าราชการบำนาญอำเภอเขาฉกรรจ์	6,270.00
58	00007274	นางรำพึง ร่มสีม่วง	ข้าราชการบำนาญอำเภอเขาฉกรรจ์	3,050.00
59	00008454	นายอรรถสิทธิ์ อยู่เอี่ยม	ข้าราชการบำนาญอำเภอเขาฉกรรจ์	3,680.00
60	00008985	นายญาณวรุฒม์ พิณสาย	ข้าราชการบำนาญอำเภอเขาฉกรรจ์	390.00
61	00010288	นางลำไพ เวทย์อุดม	ข้าราชการบำนาญอำเภอเขาฉกรรจ์	810.00
62	00011773	นางจินตนา นุ่มศรีปาน	ข้าราชการบำนาญอำเภอเขาฉกรรจ์	430.00
63	00012375	นายทองหล่อ เวียงจันทร์	ข้าราชการบำนาญอำเภอเขาฉกรรจ์	3,300.00
64	00012767	นางชวลี มาลีรส	ข้าราชการบำนาญอำเภอเขาฉกรรจ์	10,780.00
65	00013095	นายจารึก สงวนศรี	ข้าราชการบำนาญอำเภอเขาฉกรรจ์	11,660.00
66	00013461	น.ส.กัณฑ์ชญา อนุสรณ์เทวิน	ข้าราชการบำนาญอำเภอเขาฉกรรจ์	1,000.00
67	00002577	นางกรรณา กล้าหาญ	ข้าราชการบำนาญอำเภอคลองหาด	2,640.00
68	00003810	นางพิริยาภรณ์ เหลืองวิไล	ข้าราชการบำนาญอำเภอคลองหาด	2,380.00
69	00005060	นางปราณี บรรณสาร	ข้าราชการบำนาญอำเภอคลองหาด	1,630.00
70	00005677	น.ส.อุบลรัตน์ ต้นเงิน	ข้าราชการบำนาญอำเภอคลองหาด	9,100.00
71	00006045	นายพิทักษ์ ผลเสงี่ยมศักดิ์	ข้าราชการบำนาญอำเภอคลองหาด	530.00
72	00011386	นางยุพิน มานพ	ข้าราชการบำนาญอำเภอคลองหาด	1,810.00
73	00011405	นายวันชัย แก้วกล้า	ข้าราชการบำนาญอำเภอคลองหาด	1,270.00
74	00011414	นายสุรพงษ์ บุษบงก์	ข้าราชการบำนาญอำเภอคลองหาด	800.00
75	00002811	นายศรายุทธ ศรีสุทธา	ข้าราชการบำนาญอำเภอวังน้ำเย็น	1,990.00
76	00002976	นางปัทมา เหลือนับ	ข้าราชการบำนาญอำเภอวังน้ำเย็น	4,300.00
77	00004099	น.ส.ศรีรัตน์ มีมุงกิจ	ข้าราชการบำนาญอำเภอวังน้ำเย็น	9,900.00
78	00004708	นายรัตนศักดิ์ ชลาลัย	ข้าราชการบำนาญอำเภอวังน้ำเย็น	2,680.00
79	00004963	นายสมชาย สมสะอาด	ข้าราชการบำนาญอำเภอวังน้ำเย็น	3,320.00
80	00005306	นางเสปียน แก้วผล	ข้าราชการบำนาญอำเภอวังน้ำเย็น	636.00



ลำดับ	ทะเบียน	ชื่อ - นามสกุล	สังกัด	จำนวนเงิน
81	00008897	น.ส.ธิดา ขุนเมือง	ข้าราชการบำนาญอำเภอวังน้ำเย็น	6,550.00
82	00009090	นางเพ็ญสุข เรืองนาม	ข้าราชการบำนาญอำเภอวังน้ำเย็น	6,660.00
83	00012385	นางนฤมล ปฐมรักษ์	ข้าราชการบำนาญอำเภอวังน้ำเย็น	4,080.00
84	00013444	นางปราชัญญ์ธิดา อินทirkษ์	ข้าราชการบำนาญอำเภอวังน้ำเย็น	5,330.00
85	00000881	นายสมหมาย พาลี	ข้าราชการบำนาญอำเภอวังสมบูรณ์	2,030.00
86	00006715	นางยุพิน เรืองสุขสุด	ข้าราชการบำนาญอำเภอวังสมบูรณ์	14,120.00
87	00000305	นางมณีวรรณ ศรีจันทร์	บำนาญสมาชิกปลดเขต 1	6,350.00
88	00000913	นายจรัส ขอร่วมกลาง	บำนาญสมาชิกปลดเขต 1	3,210.00
89	00006557	นางมนสิณี พิภพแพทย์	บำนาญสมาชิกปลดเขต 1	4,540.00
90	00001220	นางบุษรา คำมาลา	ข้าราชการบำนาญอำเภอวัฒนานคร	2,000.00
91	00009087	นางวิไลลักษณ์ แสงเย็นพันธุ์	ข้าราชการบำนาญอำเภอวัฒนานคร	5,500.00
92	00013587	นางมนพร ขวัญชัย	ข้าราชการบำนาญอำเภอวัฒนานคร	6,880.00
93	00001496	นายพสุ ขุนหาญ	ข้าราชการบำนาญอำเภออรัญประเทศ	9,000.00
94	00001592	นางพรรณี ฤทธิปล้อง	ข้าราชการบำนาญอำเภออรัญประเทศ	10,000.00
95	00010250	นายอภัย ชนะโรค	ข้าราชการบำนาญอำเภออรัญประเทศ	1,000.00
96	00011734	น.ส.นัทธมน หลิวสุวรรณ	ข้าราชการบำนาญอำเภออรัญประเทศ	2,000.00
97	00005305	นายสุทิน เย็นที	ข้าราชการบำนาญอำเภอตาพระยา	1,000.00
98	00010993	นางธนัญกรณ์ อยู่แท้กุล	ข้าราชการบำนาญอำเภอตาพระยา	8,000.00
99	00011319	นางนิรัชชรา ไชยประทุม	ข้าราชการบำนาญอำเภอตาพระยา	3,000.00
100	00011657	นายนรภัทร จรเอ็ก	ข้าราชการบำนาญอำเภอตาพระยา	10,000.00
101	00006525	นายชนคล ไสริฤทธิ์	บำนาญสมาชิกปลดเขต 2	5,000.00
102	00010551	นายพิสัญ ผลสวัสดิ์	บำนาญสมาชิกปลดเขต 2	2,500.00
103	00003088	นายพินิตย์ กงไกรลาส	บำนาญ สพม.อำเภอเมือง	3,365.29
104	00005404	น.ส.อชิรญา ทำแก้ว	บำนาญ สพม.อำเภอเมือง	515.48
105	00006141	นางคณิงใจ กฤษณา	บำนาญ สพม.อำเภอเมือง	2,949.65
106	00011177	น.ส.นันทพร โพธิ์ศรีวงษ์	บำนาญ สพม.อำเภอเมือง	25,100.00
107	00003236	นายอำพล กิจเรืองศรี	บำนาญ สพม.อำเภอวังน้ำเย็น	809.44



ลำดับ	ทะเบียน	ชื่อ - นามสกุล	สังกัด	จำนวนเงิน
108	00008894	นายสมบัติ เสาวนุตร	บ้านาญ สพม.อำเภอวังน้ำเย็น	4,588.11
109	00011128	นายประเสริฐ เกาะเค็ด	บ้านาญ สพม.อำเภอวังสมบูรณ์	2,247.21
110	00003183	น.ส.ณิชชา จันทร์ดา	บ้านาญ สพม.อำเภอรัฐประเศ	4,939.18
111	00003280	น.ส.ชลธิชา บัวผัน	บ้านาญ สพม.อำเภอรัฐประเศ	2,632.27
112	00004069	นางยุพิน หงษ์ทอง	บ้านาญ สพม.อำเภอรัฐประเศ	5,152.73
113	00005036	นางจิรฐา อรัญมาลา	บ้านาญ สพม.อำเภอรัฐประเศ	17,845.49
114	00007296	นางสรัญญา ถาวรกุล	บ้านาญ สพม.อำเภอรัฐประเศ	14,297.30
115	00003337	นายประวิทย์ หนูเงิน	บ้านาญ สพม.อำเภอตาพระยา	9,207.87
116	00003350	นางสัจจุลี ประยูรศิริ	บ้านาญ สพม.อำเภอโคกสูง	651.54
117	00009230	นายอุทัย ศิษย์รัมย์	บ้านาญ สพม(ปลด)	917.93
118	00011828	น.ส.ประนอม สดศรี	บ้านาญ สพม(ปลด)	6,765.84
119	00015491	น.ส.สุวรรณณี บุญผาย	โรงเรียนอนุบาลเมืองสระแก้ว	220.00
120	00011484	น.ส.สายนภา รักษาพล	โรงเรียนบ้านคลองผักขม	20.00
121	00012948	นางมาลัยพร ศรีวรสาร	โรงเรียนบ้านหนองเตียน	310.00
122	00014745	นายธีรวัชร สืบเพ็ง	โรงเรียนบ้านน้ำซับเจริญ	330.00
123	00011483	นายฉันทการณ กุลพานิช	สนง.เขตพื้นที่การศึกษาประถมศึกษาสระแก้วเขต	510.00
124	00013503	นายชิตพงศ์ พรหมงาม	สนง.เขตพื้นที่การศึกษาประถมศึกษาสระแก้วเขต	1,990.00
125	00015316	นางจันทิมา กำลั้งเร่ง	โรงเรียนบ้านพระเพลิง	490.00
126	00012801	นายชูศักดิ์ ภาระวัง	โรงเรียนบ้านคลองสิบสาม	2,600.00
127	00015498	น.ส.เรณู ไบตั้งกลาง	โรงเรียนบ้านเขาสามสิบ	190.00
128	00010001	นางกัลยา หารชุมเศษ	โรงเรียนบ้านชัยมะนาว	740.00
129	00012830	นางวรารณณ์ พึ่งพรม	โรงเรียนบ้านชัยมะนาว	800.00
130	00004248	นายธนุ ยะหัตตะ	โรงเรียนบ้านคลองนางาม	700.00
131	00004172	นางจิราภรณ์ นะภา	โรงเรียนบ้านคลองหาด	1,410.00
132	00002547	นายกำจัด นามลี	โรงเรียนอนุบาลคลองหาด	950.00
133	00007934	น.ส.ชนัดดา บ้านแสน	โรงเรียนทับทิมสยาม 05	2,000.00
134	00013476	นายจรูญ รักษาภัย	โรงเรียนอนุบาลวังน้ำเย็นมิตรภาพที่179	36,252.52



ลำดับ	ทะเบียน	ชื่อ - นามสกุล	สังกัด	จำนวนเงิน
135	00014487	น.ส.ธนาภา โพธิกุล	โรงเรียนอนุบาลวังน้ำเย็นมิตรภาพที่179	280.00
136	00014481	น.ส.ปิยธิดา นุ่มมีศรี	โรงเรียนบ้านวังแดง	460.00
137	00011549	น.ส.รำไพ ดวงมาลา	โรงเรียนองค์การอุตสาหกรรมป่าไม้ที่6	950.00
138	00014395	น.ส.ปิยะรัตน์ ตาขวัญ	โรงเรียนบ้านหนองแก	790.00
139	00015572	นายกิตติศักดิ์ ทองจันทร์	โรงเรียนบ้านทัพหลวง	430.00
140	00012125	นางสุพัตรา คณานิตย์	โรงเรียนบ้านหนองปรือ(วังน้ำเย็น)	1,390.00
141	00013055	นางพาขวัญ เดิมสุข	โรงเรียนบ้านหนองปรือ(วังน้ำเย็น)	60.00
142	00005909	น.ส.มาลัย คงชมแพ่ง	โรงเรียนบ้านมหาเจริญ	730.00
143	00014371	นายกฤษณพงษ์ โสธาคู	โรงเรียนบ้านมหาเจริญ	390.00
144	00014732	ว่าที่ ร.ต.วิระพงษ์ ลาวัลย์	โรงเรียนบ้านคลองใหญ่	680.00
145	00013527	นางวรรณุช โสธาคู	โรงเรียนบ้านเขาตะกรุปพัฒนา	40.00
146	00015347	น.ส.วิสุพร พันนาดี	โรงเรียนบ้านไร่สามศรี	200.00
147	00015445	นายเอกวิทย์ เข็นพึง	โรงเรียนบ้านไร่สามศรี	1,030.00
148	00011873	นายกิตติศักดิ์ พลเดช	โรงเรียนบ้านวังใหม่	630.00
149	00012791	นางสังวาลย์ วรรณสุทธิ	โรงเรียนบ้านเขาแหลม	470.00
150	00003309	นายสมชาย เหลืองอ่อน31188	โรงเรียนท่าเกษมพิทยา	31,188.11
151	00013189	น.ส.สุวิเปริยว บำรุง	โรงเรียนคลองหาดพิทยาคม	413.55
152	00010716	น.ส.จิรภา กัญยาน้อย	โรงเรียนวังน้ำเย็นวิทยาคม	1,353.87
153	00011575	นางฉวีลา เฟ็งลา	โรงเรียนวังหลังวิทยาคม	409.63
154	00012572	น.ส.สมลวรรณ รสหอม	โรงเรียนวังหลังวิทยาคม	232.39
155	00008218	นายรังสรรค์ พลอยสุวรรณ	โรงเรียนอรัญประเทศ	25.84
156	00013379	น.ส.นงคัตถิษณ์ สังข์ระมาต	โรงเรียนอรัญประเทศ	184.56
157	00015891	นายจิรายุทธ จิบุนาโพธิ์	โรงเรียนทัพพระยาพิทยา	434.60
158	00013291	น.ส.จิตราภรณ์ องอาจ	ร.ร.บ้านแก่งวิทยา	1,300.00
159	00015096	นายนันทรรัตน์ กุลฤทธิ์	พนักงาน อบจ.สระแก้ว	5,600.00
<b>รวมเป็นจำนวนเงินทั้งสิ้น</b>				<b>654,976.40</b>

3.2.10

รายชื่อเจ้าหน้าที่ที่มาประชุม หรือมอบฉันทะให้มาประชุมแทน หรือส่งหนังสือแสดงความเห็นมายังเจ้าพนักงานพิทักษ์ทรัพย์ก่อนเวลาประชุม กองบังคับคดีล้มละลาย ๕ กรมบังคับคดี กระทรวงยุติธรรม  
**ในเรื่อง** คดีหมายเลขดำที่ ล.๑๕๘๙/๒๕๖๖ คดีหมายเลขแดงที่ ล.๕๓๖๖/๒๕๖๖ ของศาลล้มละลายกลาง  
**เรื่อง** นางสาวภณิติสสา ลายศรี

**หัวข้อการประชุม** ๑. เรื่องที่จะแจ้งให้ที่ประชุมทราบ

๓. ปรีกษาถึงวิธีการจัดการกิจการทรัพย์สินของจำเลย

โดยให้เจ้าหน้าที่มาแถลงเกี่ยวกับทรัพย์สินของจำเลยให้เจ้าพนักงานพิทักษ์ทรัพย์ทราบในวันนัดประชุมเจ้าหน้าที่ครั้งแรก หากเจ้าหน้าที่ไม่มาแถลงหรือไม่มาร่วมประชุมตามกำหนดนัดจะถือว่าเจ้าหน้าที่ไม่สามารถสืบหาทรัพย์สินของจำเลยได้ และไม่คัดค้านการที่เจ้าพนักงานพิทักษ์ทรัพย์จะรายงานศาลขอให้มีการสั่งปิดคดีต่อไปโดยเจ้าพนักงานพิทักษ์ทรัพย์จะงดดำเนินการเกี่ยวกับคำขอรับชำระหนี้ของเจ้าหน้าที่ที่ไม่มีทรัพย์สินหลักประกันไว้จนกว่าจะมีการรวบรวมทรัพย์สินของจำเลยได้

๔. เรื่องอื่น ๆ (ถ้ามี)

**กำหนดประชุม** วันที่ ๑๑ พฤศจิกายน ๒๕๖๗ เวลา ๑๐:๐๐ นาฬิกา **ประเภท** ประชุมเจ้าหน้าที่ครั้งแรก

ในฐานะ	ชื่อเจ้าหน้าที่	ชื่อผู้มาประชุม	ลงชื่อผู้มาประชุม	เจ้าหน้าที่ลงความเห็น	
				ยอม	ไม่ยอม
เจ้าหน้าที่ ๑	ธนาคารอมสิน	ธนาพร ออมสิน			✓
เจ้าหน้าที่ ๒	สหกรณ์ออมทรัพย์ครูสระแก้ว จำกัด	นางช่อหทัย หักเหล็ก		✓	

ลงนาม กุศลภรณ์ ๒๕๖๗



คดีหมายเลขแดงที่ ล.5366/2566  
ประชุมเจ้าหน้าที่ครั้งแรก(ที่เลื่อนมา)ครั้งที่3  
วันที่ 11/11/2567

ลงชื่อ..........บันทึก/อ่าน  
(นางสาวศิริมาศ รัตนสำลี)

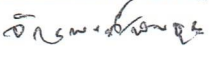
ลงชื่อ..........เจ้าหน้าที่ ๑  
(ธนาคารอมสิน) 

ลงชื่อ..........ผู้แทนของเจ้าหน้าที่ ๒  
(นางชวนชื่น น้ำเหนือ)

ลงชื่อ..........จำเลย  
(นางสาวภณิติสลา ทยาศรี)

- ใช้ระบบสัมาใหม่เต็มรูปแบบ (พืทักษัทรัพยตั้งแต ๑ ส.ค. ๒๕๖๖)

- ฟ้องตามพรบ.สัมา (ฉบับที่ ๑๐) (พองหลัง ๒ มี.ค. ๒๕๖๖)

○ (ล.๓๙)

แจ้งคำสั่งพืทักษัทรัพยเด็ดขาด

ที่ ศย ๓๐๐.๐๑๑/(พ)..... 4891

๑ ก.ย. ๒๕๖๖



สว 5 ๓๖ 2

สิริวิมล รัตนวชิร

คดีหมายเลขดำที่ ล๑๕๘๙/๒๕๖๖

คดีหมายเลขแดงที่ ล๕๓๖๖/๒๕๖๖

ตรวจข้อมูลสัญญาหลักประกันทางธุรกิจ  
ค้นหาตามผู้ให้หลักประกัน  
ไม่พบ  
พบจำเลยที่.....  
(นางฐิตาพร จันทร์ศิริ) วันที่..... ๑ ก.ย. ๒๕๖๖

### ในพระปรมาภิไธยพระมหากษัตริย์

ศาลล้มละลายกลาง

วันที่ ๓๐ เดือน สิงหาคม พุทธศักราช ๒๕๖๖

ความล้มละลาย

ระหว่าง { ธนาคารอมสิน โจทก์  
นางญาณิศาหรือนางสาวญาณิศาหรือนางสาวภัณฑิสา กันเข้มหรือลายศรี จำเลย  
ถึง เจ้าพนักงานพืทักษัทรัพย

ด้วย ธนาคารอมสิน โจทก์ ได้ยื่นฟ้องนางญาณิศาหรือนางสาวญาณิศาหรือนางสาวภัณฑิสา กันเข้มหรือลายศรี จำเลย เมื่อวันที่ ๓๑ เดือน มีนาคม พ.ศ. ๒๕๖๖ จำนวนทุนทรัพย์ ๑,๑๙๖,๑๓๑ บาท ๔๗ สตางค์ ขอให้มืคำสั่งพืทักษัทรัพยของจำเลยเด็ดขาดและพิพากษาให้เป็นบุคคลล้มละลาย (ภูมิลำเนาและข้อมูลอื่นของโจทก์และจำเลยอยู่ด้านหลัง)

บัดนี้ ศาลล้มละลายกลางได้มืคำสั่งลงวันที่ ๓๐ เดือน สิงหาคม พ.ศ. ๒๕๖๖ ให้พืทักษัทรัพยของจำเลยเด็ดขาด

เพราะฉะนั้น จึงแจ้งคำสั่งให้ทราบ



ผู้พิพากษา

(นายประเสริฐ ตั้งสถาพรพันธ์)

ธนาคารออมสิน

โจทก์

ทะเบียนเลขที่

ที่อยู่เลขที่ ๔๗๐ ถนนพหลโยธิน แขวงสามเสนใน เขตพญาไท กรุงเทพมหานคร

นางญาณีศาหรือนางสาวญาณีศาหรือนางสาวภักทิสภา กันเข้มหรือลายศรี

จำเลย

เลขประจำตัวประชาชน ๓-๒๕๑๑-๐๐๔๓๖-๐๙-๒

ที่อยู่เลขที่ ๒๒๖ หมู่ที่ ๑ ตำบลปากห้วย อำเภออรัญประเทศ จังหวัดสระแก้ว

รายที่	ชื่อเจ้าหน้าที่และผู้รับมอบอำนาจ	จำนวนหนี้	มูลหนี้	หลักประกัน	ตามมาตรา	จากกองทรัพย์สิน ลูกหนี้
			มูลหนี้ตามสัญญากู้ยืมและสัญญา ราค้าประกัน สัญญาเลขที่ - สัญญาวันที่ - หนี้อื่นๆ มูลหนี้ตามสัญญากู้ยืมและสัญญา ราค้าประกัน สัญญาเลขที่ - สัญญาวันที่ - หนี้อื่นๆ มูลหนี้ตามสัญญากู้ยืมและสัญญา ราค้าประกัน สัญญาเลขที่ - สัญญาวันที่ -			
๒.	สหกรณ์ออมทรัพย์ครูสระแก้ว จำกัด ที่อยู่ ๔๑๕/๓ ถ.สุวรรณศร ตำบลสระแก้ว อำเภอเมืองสระแก้ว จังหวัดสระแก้ว ๒๗๐๐๐ โดย นางชวนชื่น น้าเหนือ ผู้แทน ที่อยู่ สหกรณ์ออมทรัพย์ครูสระแก้ว จำกัด ตำบลสระแก้ว อำเภอเมืองสระแก้ว จังหวัดสระแก้ว ๒๗๐๐๐ โทร.๐๙๘๒๕๙๔๐๙๐	๕,๓๖๓,๕๓๔	๒๑ หนี้ตามสัญญากู้ยืม สัญญาเลขที่ สบ๒๕๖๖๐๑๖๓๔ สัญญาวันที่ ๑๒/๐๖/๒๕๖๖, หนี้ตามสัญญากู้ยืม สัญญาเลขที่ สส๒๕๕๖๐๑๓๓๙ สัญญาวันที่ ๑๑/๐๓/๒๕๕๖, หนี้ตามสัญญากู้ยืม สัญญาเลขที่ วน๒๕๖๖๐๐๔๐๖ สัญญาวันที่ ๐๒/๐๕/๒๕๖๖, หนี้ตามสัญญากู้ยืม สัญญาเลขที่ ฝ๒๕๖๖๐๐๓๒๘		๙๔	ลูกหนี้



## บัญชีเจ้าหนี้แนบท้ายรายงานนัดตรวจชำระหนี้ คดีหมายเลขแดงที่ ล.๕๓๖๖/๒๕๖๖

รวมเจ้าหนี้ ๒ ราย จำนวนเงิน ๑๐,๗๑๘,๙๔๖.๖๐ บาท

รายที่	ชื่อเจ้าหนี้และผู้รับมอบอำนาจ	จำนวนหนี้	มูลหนี้	หลักประกัน	ตามมาตรา	จากกองทรัพย์สิน ลูกหนี้	
๑.	ธนาคารออมสิน ที่อยู่ ๔๗๐ ถ.พหลโยธิน แขวงสามเสนใน เขตพญาไท กรุงเทพมหานคร ๑๐๔๐๐ โดย นายจักรพงศ์ พันธูระ ผู้แทน ที่อยู่ ๖๖, ๖๘ ถนนรัตนวิเชียร์ ซอยรัตนวิเชียร์ ๒๘ แยก ๒ ตำบลบางกระสอ อำเภอเมืองนนทบุรี จังหวัดนนทบุรี ๑๑๐๐๐ , ๐๘๙-๙๒๑๔๖๙๕, ๐๘๓-๑๓๑๗๙๑๒, ๐๙๘-๔๒๔๗๓๑๑ มีอำนาจถอนคำขอ	๕,๓๕๕,๔๑๒	๓๙	หนี้ตามคำพิพากษา ศาลจังหวัดชลบุรี หมายเลขคดีแดงที่ ผบ.๓๒/๒๕๖๖ ระหว่าง โจทก์ ธนาคารออมสินจำเลย นายบัวภณห์ คำศิริ ที่ ๑ กับพวก, หนี้ตามคำพิพากษา ศาลจังหวัดสระแก้ว หมายเลขคดีแดงที่ ผบ.๓๓๐๑/๒๕๕๘ ระหว่าง โจทก์ ธนาคารออมสินจำเลย นางหรือนางสาวญาณิศา กันเข้มหรือลายศรี ที่ ๑ กับพวก, หนี้ตามคำพิพากษา ศาลจังหวัดสระแก้ว หมายเลขคดีแดงที่ ผบ.๕๒๗๕/๒๕๖๑ ระหว่าง โจทก์ ธนาคารออมสินจำเลย นางหรือนางสาวญาณิศา ลายศรี ที่ ๑ กับพวก, หนี้อื่นๆ มูลหนี้ตามสัญญากู้ยืมและสัญญา ค้ำประกัน สัญญาเลขที่ ๘๔๗๒๕๒๐๑๐๔๓๘,๘๖๓๐๘ ๑๓๑๘๙๔๒ สัญญาวันที่ -, หนี้อื่นๆ		๙๔	ลูกหนี้

(ล.๑๗)

คำขอประนอมหนี้

ก่อน  หลัง ล้มละลาย

คดีหมายเลขแดงที่ ๐๕๖๖ / ๒๐๖๖

ศาลล้มละลายกลาง



พ.ย. 2567

11.27 น.

กองบังคับคดีล้มละลาย ๕

กรมบังคับคดี กระทรวงยุติธรรม

วันที่ 11 เดือน พฤศจิกายน พ.ศ. ๒๕๖๗

รับไว้แล้ว เมื่อวันที่ 11/11/67

(นางสาวสิริมาศ รัตนศิริ) ขบวนการออมสิน ..... โจทก์  
คดีล้มละลายระหว่าง

๑ ๑ พ.ย. ๒๕๖๗ ..... จำเลย  
นางสาว ภัทริศา ปลายศรี

ข้าพเจ้า ..... จำเลยที่.....  
นางสาว ภัทริศา ปลายศรี

ขอยื่นคำขอประนอมหนี้ต่อเจ้าพนักงานพิทักษ์ทรัพย์ มีข้อความดังต่อไปนี้

ข้อ ๑. ข้าพเจ้ายอมชำระค่าใช้จ่ายและหนี้สินตามมาตรา ๑๓๐ (๑) ถึง (๖) แห่งพระราชบัญญัติล้มละลาย พุทธศักราช ๒๕๔๓ โดยเต็มจำนวนและในทันทีเมื่อศาลมีคำสั่งเห็นชอบด้วยการประนอมหนี้

ข้อ ๒. นอกจากที่กล่าวในข้อ ๑. ข้าพเจ้ายอมชำระบรรดาหนี้ที่เจ้าพนักงานพิทักษ์ทรัพย์/ศาล มีคำสั่งอนุญาตให้ได้รับชำระหนี้แล้ว เป็นจำนวน ร้อยละ 100 ของจำนวนหนี้ที่เจ้าพนักงานพิทักษ์ทรัพย์/ศาล มีคำสั่งอนุญาตให้ได้รับชำระหนี้ โดยมีกำหนดดังนี้

ชำระเป็นรายเดือน ๆ ละไม่น้อยกว่า 14,000 บาท ภายในวันที่ 15 ของเดือน โดยเริ่มชำระงวดแรกภายใน 30 วัน/เดือน นับแต่วันที่ศาลมีคำสั่งเห็นชอบด้วยการประนอมหนี้ ทั้งนี้ จะชำระให้เสร็จสิ้นภายในระยะเวลา ๑ เดือน/ปี

.....  
โดยชำระในส่วนที่หนี้สินในงวดสุดท้าย ๒๕๕ ในจำนวนเงินที่ ลูกธรรปธรรมได้ อากการจ่ายคืนคดี เป็นส่วนหนึ่งของ การชำระหนี้ ตาม คำขอประนอมหนี้

ข้อ ๓. หนี้ตาม ข้อ ๑. และข้อ ๒. นั้น ข้าพเจ้าจะชำระต่อเจ้าพนักงานพิทักษ์ทรัพย์ โดยเงินที่จะนำมาชำระ ตามคำขอประนอมหนี้ ข้าพเจ้าได้มาจาก ..... เงินเดือน

ข้อ ๔ ในส่วนของทรัพย์สินหลักประกันของเจ้าหนี้รายที่ ..... ได้แก่.....

ขอให้  ขายทอดตลาด  ไถถอนทรัพย์สินคืนข้าพเจ้า

บันทึกเจ้าหน้าที่  
ผู้ยื่นคำขอประนอมหนี้ได้ลงลายมือชื่อต่อหน้าข้าพเจ้า  
ลงชื่อ .....  
เจ้าพนักงานพิทักษ์ทรัพย์

ลงชื่อ ..... ผู้ยื่นคำขอประนอมหนี้  
(นางสาว ภัทริศา ปลายศรี)

กลับสู่ระเบียบวาระที่ 3.2.10



เอกสารแนบท้ายระเบียบวาระที่ 3.3

สหกรณ์ออมทรัพย์ครูสระแก้ว จำกัด

วันที่พิมพ์ : 29/10/2567 12:31

รายงานจ่ายเงินกู้

หน้าที่ 1 / 15

ระหว่างวันที่ 01/10/2567 ถึงวันที่ 29/10/2567

ลำดับ	เลขที่สัญญา	ทะเบียนสมาชิก	ชื่อ-ชื่อสกุล	จำนวนเงินกู้	งวด	ชำระต่องวด	หักชำระ			รวมชำระ	จ่ายสุทธิ	ประเภทรายการ	ผู้บันทึก	
							รายการชำระ	ชำระต้น	ชำระค/บ					
20 : เงินกู้สามัญใช้คนค้ำประกัน(สป)														
1	สป6702757	00008127	นายวีรยุทธ โพธิ์ผา	2,900,000.00	200	17,800.00	สป6701293	2,877,794.96	0.00	2,877,794.96	2,877,885.97	22,114.03	CBT	phanphimon
							ดอกเบี้ยหัก ณ ที่จ่าย	0.00	91.01	91.01				
2	สป6702758	00011453	น.ส.ฉัทภัต เริ่มปลูก	1,548,000.00	200	9,400.00	สป6700399	1,539,069.68	0.00	1,539,069.68	1,539,106.27	8,893.73	CBT	phanphimon
							ดอกเบี้ยหัก ณ ที่จ่าย	0.00	36.59	36.59				
3	สป6702759	00004439	นายไสว วงษ์ชัยชัย	2,250,000.00	200	14,600.00	สป6700949	2,219,533.09	0.00	2,219,533.09	2,219,657.95	30,342.05	CBT	phanphimon
							ดอกเบี้ยหัก ณ ที่จ่าย	0.00	124.86	124.86				
4	สป6702760	00010670	น.ส.สุรีย์ เชื้อวงษ์	3,050,000.00	200	18,200.00	สป6700565	3,012,704.32	0.00	3,012,704.32	3,012,857.17	37,142.83	CBT	phanphimon
							ดอกเบี้ยหัก ณ ที่จ่าย	0.00	152.85	152.85				
5	สป6702761	00012821	นางอัจฉรินทร์ แก้วอ่วม	2,800,000.00	200	20,700.00	สป6700818	2,745,230.73	0.00	2,745,230.73	2,745,455.19	54,544.81	CBT	phanphimon
							ดอกเบี้ยหัก ณ ที่จ่าย	0.00	224.46	224.46				
6	สป6702762	00011751	นางกัญญาณัฐ พันธุ์แก้ว	2,480,000.00	200	14,500.00	สป6700713	2,455,949.62	0.00	2,455,949.62	2,456,048.19	23,951.81	CBT	phanphimon
							ดอกเบี้ยหัก ณ ที่จ่าย	0.00	98.57	98.57				
7	สป6702763	00013657	น.ส.อำไพ ทองสิน	2,550,000.00	200	15,500.00	สป6701318	2,531,182.73	0.00	2,531,182.73	2,531,259.84	18,740.16	CBT	phanphimon
							ดอกเบี้ยหัก ณ ที่จ่าย	0.00	77.11	77.11				
8	สป6702764	00007466	น.ส.ชัชฎาภรณ์ จำแนบ	3,700,000.00	200	25,400.00	สป6701271	3,651,435.06	0.00	3,651,435.06	3,651,634.09	48,365.91	CBT	phanphimon
							ดอกเบี้ยหัก ณ ที่จ่าย	0.00	199.03	199.03				
9	สป6702772	00011663	น.ส.นงคริ์กษิ์ ลีสี	4,600,000.00	200	27,900.00	สป6701065	4,557,799.85	0.00	4,557,799.85	4,557,972.80	42,027.20	CBT	phanphimon
							ดอกเบี้ยหัก ณ ที่จ่าย	0.00	172.95	172.95				
10	สป6702773	00011664	นายธีระนันท์ วิสุทธิกุลชัย	4,600,000.00	200	27,900.00	สป6701404	4,566,055.15	0.00	4,566,055.15	4,566,194.26	33,805.74	CBT	phanphimon
							ดอกเบี้ยหัก ณ ที่จ่าย	0.00	139.11	139.11				
11	สป6702774	00014409	น.ส.พัชราพรรณ สายเนตร	2,300,000.00	200	14,100.00	สป6701685	2,187,700.66	0.00	2,187,700.66	2,189,418.90	110,581.10	CBT	phanphimon
							ดอกเบี้ยหัก ณ ที่จ่าย	0.00	460.24	460.24				

23

สหกรณ์ออมทรัพย์ครูสระแก้ว จำกัด

วันที่พิมพ์ : 29/10/2567 12:31

รายงานจ่ายเงินกู้

หน้าที่ 2 / 15

ระหว่างวันที่ 01/10/2567 ถึงวันที่ 29/10/2567

ลำดับ	เลขที่สัญญา	ทะเบียนสมาชิก	ชื่อ-ชื่อสกุล	จำนวนเงินกู้	งวด	ชำระต่อ งวด	หักชำระ			รวมชำระ	จ่ายสุทธิ	ประเภท รายการ	ผู้บันทึก	
							รายการชำระ	ชำระต้น	ชำระค/บ					รวมชำระ
<b>20 : เงินกู้สามัญใช้คนค้าประกัน(สป)</b>														
11	สป6702774	00014409	น.ส.พัชรพรพรณ สายเนตร	2,300,000.00	200	14,100.00	เบี่ยประกันระหว่างปี	0.00	0.00	258.00	2,189,418.90	110,581.10	CBT	phanphimon
							หักเงินเข้าบัญชีเงินฝาก (500	0.00	0.00	1,000.00				
12	สป6702775	00008855	น.ส.นิตสา หาญกล้า	4,290,000.00	200	25,500.00	สป6601553	4,209,542.83	0.00	4,209,542.83	4,210,130.57	79,869.43	CBT	phanphimon
							ดอกเบี่ยหัก ณ ที่จ่าย	0.00	329.74	329.74				
							เบี่ยประกันระหว่างปี	0.00	0.00	258.00				
13	สป6702776	00012161	นายภาณุวัฒน์ ไปไกลล์	2,730,000.00	200	16,200.00	สป6700421	2,694,572.19	0.00	2,694,572.19	2,694,717.39	35,282.61	CBT	phanphimon
							ดอกเบี่ยหัก ณ ที่จ่าย	0.00	145.20	145.20				
14	สป6702777	00012786	นางเลิศลักษณ์ ไชยบาล	3,400,000.00	200	20,100.00	สป6700074	3,369,070.99	0.00	3,369,070.99	3,369,197.75	30,802.25	CBT	phanphimon
							ดอกเบี่ยหัก ณ ที่จ่าย	0.00	126.76	126.76				
15	สป6702778	00010633	นางกัญจน์สิรา คำพล	3,600,000.00	200	22,800.00	สป6501126	3,350,432.70	0.00	3,350,432.70	3,351,713.50	248,286.50	CBT	phanphimon
							ดอกเบี่ยหัก ณ ที่จ่าย	0.00	1,022.80	1,022.80				
							เบี่ยประกันระหว่างปี	0.00	0.00	258.00				
16	สป6702779	00011575	นางฉวีลา เฟ็งลา	3,100,000.00	200	18,300.00	สป6602556	3,048,067.04	0.00	3,048,067.04	3,048,537.87	51,462.13	CBT	phanphimon
							ดอกเบี่ยหัก ณ ที่จ่าย	0.00	212.83	212.83				
							เบี่ยประกันระหว่างปี	0.00	0.00	258.00				
17	สป6702780	00012091	นางอินทรา นันตา	3,400,000.00	200	19,800.00	สป6602554	3,345,287.37	0.00	3,345,287.37	3,345,511.59	54,488.41	CBT	phanphimon
							ดอกเบี่ยหัก ณ ที่จ่าย	0.00	224.22	224.22				
18	สป6702781	00001457	นายสมคิด บรรณสาร	1,950,000.00	200	11,300.00	สป6600953	1,894,407.69	0.00	1,894,407.69	1,894,635.51	55,364.49	CBT	phanphimon
							ดอกเบี่ยหัก ณ ที่จ่าย	0.00	227.82	227.82				
19	สป6702782	00005179	นางอ้อมนงค์ ทำข้าม	4,400,000.00	200	25,200.00	สป6403954	3,651,132.68	0.00	3,651,132.68	3,655,491.80	744,508.20	CBT	phanphimon
							ดอกเบี่ยหัก ณ ที่จ่าย	0.00	3,069.12	3,069.12				
							เบี่ยประกันระหว่างปี	0.00	0.00	1,290.00				

สหกรณ์ออมทรัพย์ครูสระแก้ว จำกัด

วันที่พิมพ์ : 29/10/2567 12:31

รายงานจ่ายเงินกู้

หน้าที่ 3 / 15

ระหว่างวันที่ 01/10/2567 ถึงวันที่ 29/10/2567

ลำดับ	เลขที่สัญญา	ทะเบียนสมาชิก	ชื่อ-ชื่อสกุล	จำนวนเงินกู้	งวด	ชำระต่อ งวด	หักชำระ			รวมชำระ	จ่ายสุทธิ	ประเภท รายการ	ผู้บันทึก	
							รายการชำระ	ชำระต้น	ชำระค/บ					รวมชำระ
<b>20 : เงินกู้สามัญใช้คนค้าประกัน(สป)</b>														
20	สป6702783	00011518	น.ส.จารุภัทร ทะภูมินทร์	700,000.00	200	4,200.00	สป6600650	580,519.38	0.00	580,519.38	581,267.04	118,732.96	CBT	phanphimon
							ดอกเบี่ยหัก ณ ที่จ่าย	0.00	489.66	489.66				
							เบี่ยประกันระหว่างปี	0.00	0.00	258.00				
21	สป6702784	00012082	น.ส.สุธาสินี ศรีโนนชี	2,980,000.00	200	18,300.00	สป6701481	2,957,124.12	0.00	2,957,124.12	2,957,217.87	22,782.13	CBT	phanphimon
							ดอกเบี่ยหัก ณ ที่จ่าย	0.00	93.75	93.75				
22	สป6702785	00014636	น.ส.อธิญาพร จำบาล	1,820,000.00	200	11,500.00	สป6701510	1,755,409.06	0.00	1,755,409.06	1,755,673.77	64,326.23	CBT	phanphimon
							ดอกเบี่ยหัก ณ ที่จ่าย	0.00	264.71	264.71				
23	สป6702797	00014808	น.ส.ภวรัญชน์ ใจจง	2,290,000.00	200	13,900.00	สป6701859	2,217,778.05	0.00	2,217,778.05	2,224,832.04	65,167.96	CBT	phanphimon
							ดอกเบี่ยหัก ณ ที่จ่าย	0.00	295.99	295.99				
							เบี่ยประกันระหว่างปี	0.00	0.00	258.00				
							หักเงินเข้าบัญชีเงินฝาก (50	0.00	0.00	6,500.00				
24	สป6702798	00013902	น.ส.อภิญา สังกศิริ	1,500,000.00	200	11,100.00	สป6701492	1,381,216.29	0.00	1,381,216.29	1,402,361.11	97,638.89	CBT	phanphimon
							ดอกเบี่ยหัก ณ ที่จ่าย	0.00	486.82	486.82				
							เบี่ยประกันระหว่างปี	0.00	0.00	258.00				
							หักเงินเข้าบัญชีเงินฝาก (50	0.00	0.00	20,400.00				
25	สป6702799	00014590	น.ส.ศิริธร เวียงนนท์	1,800,000.00	200	13,300.00	สป6700834	1,637,007.05	0.00	1,637,007.05	1,654,533.05	145,466.95	CBT	phanphimon
							ดอกเบี่ยหัก ณ ที่จ่าย	0.00	668.00	668.00				
							เบี่ยประกันระหว่างปี	0.00	0.00	258.00				
							หักเงินเข้าบัญชีเงินฝาก (50	0.00	0.00	16,600.00				
26	สป6702800	00014708	น.ส.ชนิดา วันโณมัย	1,700,000.00	200	11,300.00	สป6600375	434,154.89	0.00	434,154.89	738,164.77	961,835.23	CBT	phanphimon
							ดอกเบี่ยหัก ณ ที่จ่าย	0.00	5,187.88	5,187.88				
							เบี่ยประกันระหว่างปี	0.00	0.00	2,322.00				



สหกรณ์ออมทรัพย์ครูสระแก้ว จำกัด

วันที่พิมพ์ : 29/10/2567 12:31

รายงานจ่ายเงินกู้

หน้าที่ 4 / 15

ระหว่างวันที่ 01/10/2567 ถึงวันที่ 29/10/2567

ลำดับ	เลขที่สัญญา	ทะเบียนสมาชิก	ชื่อ-ชื่อสกุล	จำนวนเงินกู้	งวด	ชำระต่อ งวด	หักชำระ			รวมชำระ	จ่ายสุทธิ	ประเภท รายการ	ผู้บันทึก	
							รายการชำระ	ชำระต้น	ชำระค/บ					รวมชำระ
<b>20 : เงินกู้สามัญใช้คนค้าประกัน(สป)</b>														
26	สป6702800	00014708	น.ส.ชนิดา วันโหม้ย	1,700,000.00	200	11,300.00	หักเงินเข้าบัญชีเงินฝาก (50	0.00	0.00	296,500.00	738,164.77	961,835.23	CBT	phanphimon
27	สป6702802	00013197	นายสุขสันต์ จันทิชัย	2,300,000.00	200	13,900.00	สป6602750	2,270,463.23	0.00	2,270,463.23	2,270,580.24	29,419.76	CBT	phanphimon
							ดอกเบี้ยหัก ณ ที่จ่าย	0.00	117.01	117.01				
28	สป6702803	00014758	นายธาดา ไบปินดา	1,950,000.00	200	11,500.00	สป6602061	1,769,611.14	0.00	1,769,611.14	1,790,283.79	159,716.21	CBT	phanphimon
							ดอกเบี้ยหัก ณ ที่จ่าย	0.00	714.65	714.65				
							เบี้ยประกันระหว่างปี	0.00	0.00	258.00				
							หักเงินเข้าบัญชีเงินฝาก (50	0.00	0.00	19,700.00				
29	สป6702805	00011851	นางพิณีจ พาสันต์	3,000,000.00	200	17,400.00	สป6601116	2,941,042.60	0.00	2,941,042.60	2,941,276.17	58,723.83	CBT	phanphimon
							ดอกเบี้ยหัก ณ ที่จ่าย	0.00	233.57	233.57				
30	สป6702806	00013505	น.ส.จันทร์แจ้ง ลุนลาด	1,560,000.00	198	11,600.00	สป6700618	1,520,414.90	0.00	1,520,414.90	1,520,571.72	39,428.28	CBT	phanphimon
							ดอกเบี้ยหัก ณ ที่จ่าย	0.00	156.82	156.82				
31	สป6702807	00002310	นางอุทัยวรรณ สุดทองมล	3,000,000.00	200	17,700.00	สป6601792	2,923,709.26	0.00	2,923,709.26	2,924,011.50	75,988.50	CBT	phanphimon
							ดอกเบี้ยหัก ณ ที่จ่าย	0.00	302.24	302.24				
32	สป6702808	00011491	นางวงวาส ภูคำศักดิ์	2,750,000.00	200	16,300.00	สป6500378	2,648,879.92	0.00	2,648,879.92	2,649,538.52	100,461.48	CBT	phanphimon
							ดอกเบี้ยหัก ณ ที่จ่าย	0.00	400.60	400.60				
							เบี้ยประกันระหว่างปี	0.00	0.00	258.00				
33	สป6702813	00001848	น.ส.สุนันท์ พอใจ	2,750,000.00	199	20,400.00	สป6303229	2,335,294.65	0.00	2,335,294.65	2,337,711.60	412,288.40	CBT	phanphimon
							ดอกเบี้ยหัก ณ ที่จ่าย	0.00	1,642.95	1,642.95				
							เบี้ยประกันระหว่างปี	0.00	0.00	774.00				
34	สป6702815	00013970	น.ส.ปาริชาติ ทองแดง	400,000.00	91	5,300.00	สป6600687	365,547.46	0.00	365,547.46	365,679.24	34,320.76	CBT	phanphimon
							ดอกเบี้ยหัก ณ ที่จ่าย	0.00	131.78	131.78				
35	สป6702818	00009488	น.ส.ธัญลักษณ์ สุขภิบาล	600,000.00	74	9,500.00	สป6702117	589,979.65	0.00	589,979.65	590,017.97	9,982.03	CBT	phanphimon



สหกรณ์ออมทรัพย์ครูสระแก้ว จำกัด

วันที่พิมพ์ : 29/10/2567 12:31

รายงานจ่ายเงินกู้

หน้าที่ 5 / 15

ระหว่างวันที่ 01/10/2567 ถึงวันที่ 29/10/2567

ลำดับ	เลขที่สัญญา	ทะเบียนสมาชิก	ชื่อ-ชื่อสกุล	จำนวนเงินกู้	งวด	ชำระต่อ งวด	หักชำระ				รวมชำระ	จ่ายสุทธิ	ประเภท รายการ	ผู้บันทึก
							รายการชำระ	ชำระต้น	ชำระค/บ	รวมชำระ				
<b>20 : เงินกู้สามัญใช้คนค้ำประกัน(สป)</b>														
35	สป6702818	00009488	น.ส.ธัญลักษณ์ สุขภิบาล	600,000.00	74	9,500.00	ดอกเบี้ยหัก ณ ที่จ่าย	0.00	38.32	38.32	590,017.97	9,982.03	CBT	phanphimon
36	สป6702819	00011171	น.ส.วัชรินทร์ บุญเหลือ	600,000.00	146	5,500.00	สป6601876	569,466.98	0.00	569,466.98	569,583.76	30,416.24	CBT	phanphimon
							ดอกเบี้ยหัก ณ ที่จ่าย	0.00	116.78	116.78				
37	สป6702820	00007600	น.ส.กนกวรรณ ศรีจันทร์	2,370,000.00	128	24,000.00	สป6702230	2,301,443.78	0.00	2,301,443.78	2,301,706.01	68,293.99	CBT	phanphimon
							ดอกเบี้ยหัก ณ ที่จ่าย	0.00	262.23	262.23				
38	สป6702821	00003183	น.ส.ณิชชา จันทร์ดา	4,700,000.00	200	29,700.00	สป6601703	4,533,027.90	0.00	4,533,027.90	4,533,924.58	166,075.42	CBT	phanphimon
							ดอกเบี้ยหัก ณ ที่จ่าย	0.00	638.68	638.68				
							เบี้ยประกันระหว่างปี	0.00	0.00	258.00				
39	สป6702829	00010879	น.ส.ณัฐริณี จันทร์กร	600,000.00	95	7,700.00	สป6701856	584,376.73	0.00	584,376.73	584,436.48	15,563.52	CBT	phanphimon
							ดอกเบี้ยหัก ณ ที่จ่าย	0.00	59.75	59.75				
40	สป6702832	00003956	น.ส.สายทอง สมเชื้อ	3,000,000.00	192	22,800.00	สป6600288	2,510,852.23	0.00	2,510,852.23	2,513,430.45	486,569.55	CBT	phanphimon
							ดอกเบี้ยหัก ณ ที่จ่าย	0.00	1,804.22	1,804.22				
							เบี้ยประกันระหว่างปี	0.00	0.00	774.00				
41	สป6702835	00014826	น.ส.จิรนนท์ คำพันธ์	1,500,000.00	200	11,100.00	สป6702122	1,380,965.22	0.00	1,380,965.22	1,384,162.28	115,837.72	CBT	phanphimon
							ดอกเบี้ยหัก ณ ที่จ่าย	0.00	439.06	439.06				
							เบี้ยประกันระหว่างปี	0.00	0.00	258.00				
							หักเงินเข้าบัญชีเงินฝาก (50%	0.00	0.00	2,500.00				
42	สป6702837	00014662	น.ส.กมลทิพย์ อุสารัมย์	2,020,000.00	200	13,000.00	สป6700763	1,973,827.73	0.00	1,973,827.73	1,978,356.03	41,643.97	CBT	phanphimon
							ดอกเบี้ยหัก ณ ที่จ่าย	0.00	170.30	170.30				
							เบี้ยประกันระหว่างปี	0.00	0.00	258.00				
							หักเงินเข้าบัญชีเงินฝาก (50%	0.00	0.00	4,100.00				
43	สป6702839	00010305	นางจรรุภา ไชยดี	600,000.00	158	5,200.00	สป6602761	586,729.58	0.00	586,729.58	586,778.52	13,221.48	CBT	phanphimon

สหกรณ์ออมทรัพย์ครูสระแก้ว จำกัด

วันที่พิมพ์ : 29/10/2567 12:31

รายงานจ่ายเงินกู้

หน้าที่ 6 / 15

ระหว่างวันที่ 01/10/2567 ถึงวันที่ 29/10/2567

ลำดับ	เลขที่สัญญา	ทะเบียนสมาชิก	ชื่อ-ชื่อสกุล	จำนวนเงินกู้	งวด	ชำระต่อ งวด	หักชำระ			รวมชำระ	จ่ายสุทธิ	ประเภท รายการ	ผู้บันทึก		
							รายการชำระ	ชำระต้น	ชำระค/บ						
<b>20 : เงินกู้สามัญใช้คนค้ำประกัน(สป)</b>															
43	สป6702839	00010305	นางจรรุภา ไชยดี	600,000.00	158	5,200.00	ดอกเบี้ยหัก ณ ที่จ่าย	0.00	48.94	48.94	586,778.52	13,221.48	CBT	phanphimon	
44	สป6702841	00014565	น.ส.พัชรา แก้วเขียว	1,280,000.00	199	9,500.00	สป6700538		1,232,727.00	0.00	1,232,727.00	1,235,801.36	44,198.64	CBT	phanphimon
							ดอกเบี้ยหัก ณ ที่จ่าย	0.00	174.36	174.36					
							หักเงินเข้าบัญชีเงินฝาก (50	0.00	0.00	2,900.00					
45	สป6702842	00014777	น.ส.ธัญญรัตน์ พึ่งแดง	1,850,000.00	199	13,700.00	สป6601691		1,634,504.56	0.00	1,634,504.56	1,652,057.41	197,942.59	CBT	phanphimon
							ดอกเบี้ยหัก ณ ที่จ่าย	0.00	794.85	794.85					
							เบี้ยประกันระหว่างปี	0.00	0.00	258.00					
							หักเงินเข้าบัญชีเงินฝาก (50	0.00	0.00	16,500.00					
46	สป6702843	00008172	น.ส.ศุติกาชญ์ จันทร์คาลัย	600,000.00	95	7,700.00	สป6602135		552,030.42	0.00	552,030.42	552,187.68	47,812.32	CBT	phanphimon
							ดอกเบี้ยหัก ณ ที่จ่าย	0.00	157.26	157.26					
47	สป6702844	00008327	นางกัญชารัตน์ ลิขิตสุข	600,000.00	130	6,000.00	สป6700445		589,497.89	0.00	589,497.89	589,532.31	10,467.69	CBT	phanphimon
							ดอกเบี้ยหัก ณ ที่จ่าย	0.00	34.42	34.42					
48	สป6702845	00013224	น.ส.สุพมาลย์ ทองแจ่ม	2,750,000.00	200	17,000.00	สป6700393		2,531,962.01	0.00	2,531,962.01	2,553,434.89	196,565.11	CBT	phanphimon
							ดอกเบี้ยหัก ณ ที่จ่าย	0.00	714.88	714.88					
							เบี้ยประกันระหว่างปี	0.00	0.00	258.00					
							หักเงินเข้าบัญชีเงินฝาก (50	0.00	0.00	20,500.00					
49	สป6702851	00005728	นางสุรีย์ สักคี่คันชกัญญา	2,300,000.00	77	35,000.00	ดอกเบี้ยหัก ณ ที่จ่าย	0.00	7,226.77	7,226.77	11,612.77	2,288,387.23	CBT	chuanchuen	
							เบี้ยประกันระหว่างปี	0.00	0.00	4,386.00					
50	สป6702852	00007629	นายประมวน ค้วงนางรอง	1,500,000.00	200	11,100.00	สป6600311		1,362,942.67	0.00	1,362,942.67	1,363,631.31	136,368.69	CBT	chuanchuen
							ดอกเบี้ยหัก ณ ที่จ่าย	0.00	430.64	430.64					
							เบี้ยประกันระหว่างปี	0.00	0.00	258.00					
51	สป6702853	00013401	น.ส.วราภรณ์ เพ็ชรโกมล	3,600,000.00	200	21,100.00	สป6501093		3,431,968.94	0.00	3,431,968.94	3,432,754.90	167,245.10	CBT	chuanchuen

สหกรณ์ออมทรัพย์ครูสระแก้ว จำกัด

วันที่พิมพ์ : 29/10/2567 12:31

รายงานจ่ายเงินกู้

หน้าที่ 7 / 15

ระหว่างวันที่ 01/10/2567 ถึงวันที่ 29/10/2567

ลำดับ	เลขที่สัญญา	ทะเบียนสมาชิก	ชื่อ-ชื่อสกุล	จำนวนเงินกู้	งวด	ชำระต่อ งวด	หักชำระ			รวมชำระ	จ่ายสุทธิ	ประเภท รายการ	ผู้บันทึก	
							รายการชำระ	ชำระต้น	ชำระค/บ					รวมชำระ
<b>20 : เงินกู้สามัญใช้คนค้ำประกัน(สป)</b>														
51	สป6702853	00013401	น.ส.วราภรณ์ เพ็ชร โภมล	3,600,000.00	200	21,100.00	ดอกเบี้ยยหัก ณ ที่จ่าย	0.00	527.96	527.96	3,432,754.90	167,245.10	CBT	chuanchuen
							เบียประกันระหว่างปี	0.00	0.00	258.00				
52	สป6702854	00014101	น.ส.อำพร สุขแสง	1,250,000.00	198	9,300.00	สป6602436	1,203,088.31	0.00	1,203,088.31	1,203,235.70	46,764.30	CBT	chuanchuen
							ดอกเบี้ยยหัก ณ ที่จ่าย	0.00	147.39	147.39				
53	สป6702855	00011820	น.ส.ธันวาทณ์ กิตติธีรานูรักษ์	1,800,000.00	200	10,500.00	สป6501085	1,242,388.08	0.00	1,242,388.08	1,323,172.14	476,827.86	CBT	chuanchuen
							ดอกเบี้ยยหัก ณ ที่จ่าย	0.00	1,752.06	1,752.06				
							เบียประกันระหว่างปี	0.00	0.00	1,032.00				
							หักเงินเข้าบัญชีเงินฝาก (50%	0.00	0.00	78,000.00				
54	สป6702856	00010480	นางศิริธร ศรีหาวัตร	2,500,000.00	200	18,500.00	สป6601983	2,102,714.32	0.00	2,102,714.32	2,104,478.61	395,521.39	CBT	chuanchuen
							ดอกเบี้ยยหัก ณ ที่จ่าย	0.00	1,248.29	1,248.29				
							เบียประกันระหว่างปี	0.00	0.00	516.00				
55	สป6702858	00008496	นายศักรินทร์ คงเจริญ	3,150,000.00	200	18,300.00	สป6502203	2,926,157.87	0.00	2,926,157.87	2,927,088.62	222,911.38	CBT	phanphimon
							ดอกเบี้ยยหัก ณ ที่จ่าย	0.00	672.75	672.75				
							เบียประกันระหว่างปี	0.00	0.00	258.00				
56	สป6702859	00014109	นายพินิจ ฝอยสำโรง	600,000.00	125	6,200.00	สป6700624	575,233.13	0.00	575,233.13	575,307.56	24,692.44	CBT	phanphimon
							ดอกเบี้ยยหัก ณ ที่จ่าย	0.00	74.43	74.43				
57	สป6702860	00010028	นายกรยศ โสแดนว	500,000.00	75	7,800.00	สป6602218	449,117.66	0.00	449,117.66	449,270.57	50,729.43	CBT	phanphimon
							ดอกเบี้ยยหัก ณ ที่จ่าย	0.00	152.91	152.91				
58	สป6702861	00014447	น.ส.วิไลลักษณ์ สมคุณ	600,000.00	95	7,700.00	สป6701867	584,376.73	0.00	584,376.73	584,423.68	15,576.32	CBT	phanphimon
							ดอกเบี้ยยหัก ณ ที่จ่าย	0.00	46.95	46.95				
59	สป6702863	00010517	นางสุวิภาพร เลิศชนะวิบูลย์	600,000.00	95	7,700.00	สป6701741	584,376.73	0.00	584,376.73	584,423.68	15,576.32	CBT	phanphimon
							ดอกเบี้ยยหัก ณ ที่จ่าย	0.00	46.95	46.95				



สหกรณ์ออมทรัพย์ครูสระแก้ว จำกัด

วันที่พิมพ์ : 29/10/2567 12:31

รายงานจ่ายเงินกู้

หน้าที่ 8 / 15

ระหว่างวันที่ 01/10/2567 ถึงวันที่ 29/10/2567

ลำดับ	เลขที่สัญญา	ทะเบียนสมาชิก	ชื่อ-ชื่อสกุล	จำนวนเงินกู้	งวด	ชำระต่อ งวด	หักชำระ			รวมชำระ	จ่ายสุทธิ	ประเภท รายการ	ผู้บันทึก	
							รายการชำระ	ชำระต้น	ชำระค/บ					
<b>20 : เงินกู้สามัญใช้คนค้าประกัน(สป)</b>														
60	สป6702864	00014275	น.ส.อุทัย เหมงามณี	1,600,000.00	198	11,900.00	สป6600464	1,496,197.04	0.00	1,496,197.04	1,496,509.01	103,490.99	CBT	phanphimon
							ดอกเบี้ยหัก ณ ที่จ่าย	0.00	311.97	311.97				
61	สป6702866	00013966	น.ส.นิรมล น้อยสด	600,000.00	95	7,700.00	สป6700521	584,979.21	0.00	584,979.21	585,024.35	14,975.65	CBT	phanphimon
							ดอกเบี้ยหัก ณ ที่จ่าย	0.00	45.14	45.14				
62	สป6702874	00011832	น.ส.สถาพร แสงทอง	2,460,000.00	200	14,600.00	สป6600793	2,417,467.22	0.00	2,417,467.22	2,417,589.23	42,410.77	CBT	phanphimon
							ดอกเบี้ยหัก ณ ที่จ่าย	0.00	122.01	122.01				
63	สป6702877	00014592	น.ส.จินตนา กลิ่นดอกแก้ว	1,700,000.00	199	12,600.00	สป6502154	1,380,282.05	0.00	1,380,282.05	1,406,915.26	293,084.74	CBT	phanphimon
							ดอกเบี้ยหัก ณ ที่จ่าย	0.00	917.21	917.21				
							เบี้ยประกันระหว่างปี	0.00	0.00	516.00				
							หักเงินเข้าบัญชีเงินฝาก (50%	0.00	0.00	25,200.00				
64	สป6702878	00013493	น.ส.หัตยา ไชยนารัมย์	2,670,000.00	200	15,800.00	สป6602764	2,569,556.89	0.00	2,569,556.89	2,578,603.04	91,396.96	CBT	phanphimon
							ดอกเบี้ยหัก ณ ที่จ่าย	0.00	288.15	288.15				
							เบี้ยประกันระหว่างปี	0.00	0.00	258.00				
							หักเงินเข้าบัญชีเงินฝาก (50%	0.00	0.00	8,500.00				
65	สป6702882	00008749	นางพัชรินชา จันทวโร	3,550,000.00	200	20,800.00	สป6700514	3,532,748.16	0.00	3,532,748.16	3,532,797.65	17,202.35	CBT	phanphimon
							ดอกเบี้ยหัก ณ ที่จ่าย	0.00	49.49	49.49				
66	สป6702883	00004726	นางนงนุช คั้งขารี	4,200,000.00	200	31,000.00	สป6600353	3,439,556.57	0.00	3,439,556.57	3,443,028.16	756,971.84	CBT	phanphimon
							ดอกเบี้ยหัก ณ ที่จ่าย	0.00	2,181.59	2,181.59				
							เบี้ยประกันระหว่างปี	0.00	0.00	1,290.00				
67	สป6702884	00013219	น.ส.ศิริวิมล โพธิ์ไข่	2,400,000.00	199	17,800.00	สป6700781	2,352,708.46	0.00	2,352,708.46	2,352,844.13	47,155.87	CBT	phanphimon
							ดอกเบี้ยหัก ณ ที่จ่าย	0.00	135.67	135.67				
68	สป6702886	00012723	นายสนิท อาลัยลักษณ์	2,430,000.00	200	14,600.00	สป6701198	2,408,614.82	0.00	2,408,614.82	2,408,676.16	21,323.84	CBT	phanphimon

## สหกรณ์ออมทรัพย์ครูสระแก้ว จำกัด

วันที่พิมพ์ : 29/10/2567 12:31

## รายงานจ่ายเงินกู้

หน้าที่ 9 / 15

ระหว่างวันที่ 01/10/2567 ถึงวันที่ 29/10/2567

ลำดับ	เลขที่สัญญา	ทะเบียนสมาชิก	ชื่อ-ชื่อสกุล	จำนวนเงินกู้	งวด	ชำระต่อ งวด	หักชำระ			รวมชำระ	จ่ายสุทธิ	ประเภท รายการ	ผู้บันทึก	
							รายการชำระ	ชำระต้น	ชำระค/บ					รวมชำระ
<b>20 : เงินกู้สามัญใช้คนค้าประกัน(สป)</b>														
68	สป6702886	00012723	นายสนิท อาลัยลักษณ์	2,430,000.00	200	14,600.00	ดอกเบี้ยยหัก ณ ที่จ่าย	0.00	61.34	61.34	2,408,676.16	21,323.84	CBT	phanphimon
69	สป6702887	00010019	พจอ.ไพรรินทร์ ถกมลประจักษ์	4,100,000.00	200	25,600.00	สป6700789	3,950,686.99	0.00	3,950,686.99	3,965,873.35	134,126.65	CBT	phanphimon
							ดอกเบี้ยยหัก ณ ที่จ่าย	0.00	428.36	428.36				
							เบียประกันระหว่างปี	0.00	0.00	258.00				
							หักเงินเข้าบัญชีเงินฝาก (50%	0.00	0.00	14,500.00				
70	สป6702889	00007776	น.ส.นิศาตินันท์ วงษ์สกุล	3,280,000.00	200	20,100.00	สป6700014	3,246,532.57	0.00	3,246,532.57	3,246,628.58	33,371.42	CBT	phanphimon
							ดอกเบี้ยยหัก ณ ที่จ่าย	0.00	96.01	96.01				
71	สป6702890	00012882	น.ส.อารีรัตน์ ไกรลาส	2,600,000.00	200	16,200.00	สป6702174	2,589,646.20	0.00	2,589,646.20	2,589,675.90	10,324.10	CBT	phanphimon
							ดอกเบี้ยยหัก ณ ที่จ่าย	0.00	29.70	29.70				
72	สป6702891	00008146	นางราตรี มีชัย	3,000,000.00	200	18,100.00	สป6700081	2,947,366.11	0.00	2,947,366.11	2,947,509.91	52,490.09	CBT	phanphimon
							ดอกเบี้ยยหัก ณ ที่จ่าย	0.00	143.80	143.80				
73	สป6702892	00008766	น.ส.สุนใจ เทศสวัสดิ์ดี	2,900,000.00	200	21,400.00	สป6103387	2,563,977.89	0.00	2,563,977.89	2,565,153.98	334,846.02	CBT	phanphimon
							ดอกเบี้ยยหัก ณ ที่จ่าย	0.00	918.09	918.09				
							เบียประกันระหว่างปี	0.00	0.00	258.00				
74	สป6702893	00014110	นายอนุพงษ์ โพธิ์แก้ว	600,000.00	95	7,700.00	สป6600396	554,988.92	0.00	554,988.92	555,111.89	44,888.11	CBT	phanphimon
							ดอกเบี้ยยหัก ณ ที่จ่าย	0.00	122.97	122.97				
75	สป6702894	00013440	นางอุบลรัตน์ ศิริวิ	3,300,000.00	200	24,400.00	สป6600075	3,107,708.64	0.00	3,107,708.64	3,108,492.02	191,507.98	CBT	phanphimon
							ดอกเบี้ยยหัก ณ ที่จ่าย	0.00	525.38	525.38				
							เบียประกันระหว่างปี	0.00	0.00	258.00				
76	สป6702895	00010536	น.ส.รักชนก ประสารก	3,200,000.00	200	19,400.00	สป6701189	3,170,643.35	0.00	3,170,643.35	3,170,723.55	29,276.45	CBT	phanphimon
							ดอกเบี้ยยหัก ณ ที่จ่าย	0.00	80.20	80.20				
77	สป6702898	00013366	นางพิมพ์ญา หิมะคุณ	2,560,000.00	200	15,500.00	สป6702229	2,490,815.23	0.00	2,490,815.23	2,507,262.25	52,737.75	CBT	phanphimon

สหกรณ์ออมทรัพย์ครูสระแก้ว จำกัด

วันที่พิมพ์ : 29/10/2567 12:31

รายงานจ่ายเงินกู้

หน้าที่ 10 / 15

ระหว่างวันที่ 01/10/2567 ถึงวันที่ 29/10/2567

ลำดับ	เลขที่สัญญา	ทะเบียนสมาชิก	ชื่อ-ชื่อสกุล	จำนวนเงินกู้	งวด	ชำระต่อ งวด	หักชำระ			รวมชำระ	จ่ายสุทธิ	ประเภท รายการ	ผู้บันทึก	
							รายการชำระ	ชำระต้น	ชำระค/บ					รวมชำระ
<b>20 : เงินกู้ตามบัญชีคนค้าประกัน(สป)</b>														
77	สป6702898	00013366	นางพิมพ์ชญา หิมะคุณ	2,560,000.00	200	15,500.00	ดอกเบี้ยยหัก ณ ที่จ่าย	0.00	189.02	189.02	2,507,262.25	52,737.75	CBT	phanphimon
							เบียประกันระหว่างปี	0.00	0.00	258.00				
							หักเงินเข้าบัญชีเงินฝาก (50	0.00	0.00	16,000.00				
78	สป6702901	00013624	น.ส.เมธิศา ธรรมศรี	3,300,000.00	200	19,700.00	สป6602890	3,250,486.94	0.00	3,250,486.94	3,250,622.22	49,377.78	CBT	phanphimon
							ดอกเบี้ยยหัก ณ ที่จ่าย	0.00	135.28	135.28				
79	สป6702903	00010906	นางฉัฐวี งามผลเจริญ	3,500,000.00	200	21,200.00	สป6701676	3,480,912.14	0.00	3,480,912.14	3,480,964.28	19,035.72	CBT	phanphimon
							ดอกเบี้ยยหัก ณ ที่จ่าย	0.00	52.14	52.14				
80	สป6702904	00012126	น.ส.วิจิราพรหม อันสมดี	2,950,000.00	200	18,000.00	สป6701126	2,922,432.66	0.00	2,922,432.66	2,922,507.98	27,492.02	CBT	phanphimon
							ดอกเบี้ยยหัก ณ ที่จ่าย	0.00	75.32	75.32				
81	สป6702905	00002007	นายสุริย์ โกมารทัต	2,000,000.00	200	11,700.00	สป6602537	1,772,459.05	0.00	1,772,459.05	1,773,338.73	226,661.27	CBT	phanphimon
							ดอกเบี้ยยหัก ณ ที่จ่าย	0.00	621.68	621.68				
							เบียประกันระหว่างปี	0.00	0.00	258.00				
82	สป6702907	00013850	น.ส.นันทิยา กระจ่างมด	1,350,000.00	200	8,600.00	สป6701082	1,266,643.93	0.00	1,266,643.93	1,267,129.68	82,870.32	CBT	phanphimon
							ดอกเบี้ยยหัก ณ ที่จ่าย	0.00	227.75	227.75				
							เบียประกันระหว่างปี	0.00	0.00	258.00				
83	สป6702908	00014920	น.ส.ปิยราช พันธุ์กลมศิลป์	400,000.00	196	3,000.00	สป6601914	189,639.20	0.00	189,639.20	190,471.95	209,528.05	CBT	phanphimon
							ดอกเบี้ยยหัก ณ ที่จ่าย	0.00	574.75	574.75				
							เบียประกันระหว่างปี	0.00	0.00	258.00				
84	สป6702910	00013623	นายบุญเชิด นรมาศย์	2,100,000.00	200	12,100.00	สป6400129	1,865,001.40	0.00	1,865,001.40	1,865,901.47	234,098.53	CBT	phanphimon
							ดอกเบี้ยยหัก ณ ที่จ่าย	0.00	642.07	642.07				
							เบียประกันระหว่างปี	0.00	0.00	258.00				
85	สป6702913	00014639	น.ส.เบญจมาศ จันทร์มาลี	1,570,000.00	200	11,600.00	สป6700151	1,454,007.36	0.00	1,454,007.36	1,464,260.90	105,739.10	CBT	chuanchuen



สหกรณ์ออมทรัพย์ครูสระแก้ว จำกัด

วันที่พิมพ์ : 29/10/2567 12:31

รายงานจ่ายเงินกู้

หน้าที่ 11 / 15

ระหว่างวันที่ 01/10/2567 ถึงวันที่ 29/10/2567

ลำดับ	เลขที่สัญญา	ทะเบียนสมาชิก	ชื่อ-ชื่อสกุล	จำนวนเงินกู้	งวด	ชำระต่อ งวด	หักชำระ			รวมชำระ	จ่ายสุทธิ	ประเภท รายการ	ผู้บันทึก	
							รายการชำระ	ชำระต้น	ชำระค/บ					รวมชำระ
<b>20 : เงินกู้สามัญใช้คนค้ำประกัน(สป)</b>														
85	สป6702913	00014639	น.ส.เบญจมาศ จันทร์มาลี	1,570,000.00	200	11,600.00	ดอกเบี้ยหัก ณ ที่จ่าย	0.00	253.54	253.54	1,464,260.90	105,739.10	CBT	chuanchuen
							หักเงินเข้าบัญชีเงินฝาก (50%	0.00	0.00	10,000.00				
86	สป6702916	00004718	นางสมาลี ศรีสุคนธ์	4,550,000.00	200	26,700.00	สป6701389	4,470,013.14	0.00	4,470,013.14	4,470,445.98	79,554.02	CBT	chuanchuen
							ดอกเบี้ยหัก ณ ที่จ่าย	0.00	174.84	174.84				
							เบี่ยประกันระหว่างปี	0.00	0.00	258.00				
87	สป6702920	00006255	นางเข็มภัทร นพอาจ	4,700,000.00	200	27,000.00	สป6402312	4,613,817.54	0.00	4,613,817.54	4,614,227.13	85,772.87	CBT	phanphimon
							ดอกเบี้ยหัก ณ ที่จ่าย	0.00	176.59	176.59				
							เบี่ยประกันระหว่างปี	0.00	0.00	233.00				
88	สป6702922	00008955	นายโกมินทร์ ศรีศิริพันธ์	3,570,000.00	200	20,400.00	สป6602823	3,503,760.82	0.00	3,503,760.82	3,503,896.55	66,103.45	CBT	phanphimon
							ดอกเบี้ยหัก ณ ที่จ่าย	0.00	135.73	135.73				
89	สป6702923	00006043	นางพิมพ์ประพา พาสว่าง	2,000,000.00	130	20,000.00	สป6700028	147,111.31	0.00	147,111.31	155,273.21	1,844,726.79	CBT	phanphimon
							ดอกเบี้ยหัก ณ ที่จ่าย	0.00	3,796.90	3,796.90				
							เบี่ยประกันระหว่างปี	0.00	0.00	4,365.00				
90	สป6702928	00011644	นายสิริศักดิ์ อางปาสา	1,720,000.00	200	10,300.00	สป6701233	1,704,825.80	0.00	1,704,825.80	1,704,856.89	15,143.11	CBT	phanphimon
							ดอกเบี้ยหัก ณ ที่จ่าย	0.00	31.09	31.09				
91	สป6702929	00012881	นายวิศุทธิ์ จันทวี	2,900,000.00	200	17,100.00	สป6403876	2,739,114.56	0.00	2,739,114.56	2,739,677.24	160,322.76	CBT	phanphimon
							ดอกเบี้ยหัก ณ ที่จ่าย	0.00	329.68	329.68				
							เบี่ยประกันระหว่างปี	0.00	0.00	233.00				
92	สป6702930	00003491	นางสิริพร วัวลำทอง	4,650,000.00	200	27,500.00	สป6601964	4,554,225.23	0.00	4,554,225.23	4,554,408.41	95,591.59	CBT	phanphimon
							ดอกเบี้ยหัก ณ ที่จ่าย	0.00	183.18	183.18				
93	สป6702931	00005908	น.ส.นิตยา เษยดี	1,200,000.00	175	9,700.00	สป6502214	767,493.80	0.00	767,493.80	768,786.99	431,213.01	CBT	phanphimon
							ดอกเบี้ยหัก ณ ที่จ่าย	0.00	827.19	827.19				

สหกรณ์ออมทรัพย์ครูสระแก้ว จำกัด

วันที่พิมพ์: 29/10/2567 12:31

รายงานจ่ายเงินกู้

หน้าที่ 12 / 15

ระหว่างวันที่ 01/10/2567 ถึงวันที่ 29/10/2567

ลำดับ	เลขที่สัญญา	ทะเบียนสมาชิก	ชื่อ-ชื่อสกุล	จำนวนเงินกู้	งวด	ชำระต่อ งวด	หักชำระ			รวมชำระ	จ่ายสุทธิ	ประเภท รายการ	ผู้บันทึก	
							รายการชำระ	ชำระต้น	ชำระค/บ					รวมชำระ
<b>20 : เงินกู้สามัญใช้คนค้าประกัน(สป)</b>														
93	สป6702931	00005908	น.ส.นิตยา เชนดี	1,200,000.00	175	9,700.00	เบี่ยประกันระหว่างปี	0.00	0.00	466.00	768,786.99	431,213.01	CBT	phanphimon
94	สป6702934	00011348	นายอุทัยลักษณ์ ทันไชย	3,400,000.00	200	20,400.00	สป6701479	3,375,715.33	0.00	3,375,715.33	3,375,761.78	24,238.22	CBT	phanphimon
							ดอกเบี่ยหัก ณ ที่จ่าย	0.00	46.45	46.45				
95	สป6702935	00014455	น.ส.ปิยธิดา สาทแก้ว	2,100,000.00	200	15,500.00	สป6700959	1,901,191.08	0.00	1,901,191.08	1,928,804.32	171,195.68	CBT	phanphimon
							ดอกเบี่ยหัก ณ ที่จ่าย	0.00	380.24	380.24				
							เบี่ยประกันระหว่างปี	0.00	0.00	233.00				
							หักเงินเข้าบัญชีเงินฝาก (50%	0.00	0.00	27,000.00				
96	สป6702936	00014420	น.ส.เกศินี ดวงแก้ว	1,600,000.00	200	11,000.00	สป6701564	1,583,362.99	0.00	1,583,362.99	1,583,394.80	16,605.20	CBT	phanphimon
							ดอกเบี่ยหัก ณ ที่จ่าย	0.00	31.81	31.81				
97	สป6702937	00014698	นายชัชวาลย์ ไชยโพธิ์	2,080,000.00	200	12,900.00	สป6701703	1,988,490.15	0.00	1,988,490.15	1,997,848.16	82,151.84	CBT	phanphimon
							ดอกเบี่ยหัก ณ ที่จ่าย	0.00	125.01	125.01				
							เบี่ยประกันระหว่างปี	0.00	0.00	233.00				
							หักเงินเข้าบัญชีเงินฝาก (50%	0.00	0.00	9,000.00				
98	สป6702940	00014593	นายธนะพันธ์ เชียงสากุล	130,000.00	188	1,000.00	ดอกเบี่ยหัก ณ ที่จ่าย	0.00	177.59	177.59	468.59	129,531.41	CBT	phanphimon
							เบี่ยประกันระหว่างปี	0.00	0.00	291.00				
99	สป6702941	00005519	สิบตำรวจโทวรจิตร ห่อดี	4,000,000.00	200	29,600.00	สป6300507	2,358,012.50	0.00	2,358,012.50	2,486,718.64	1,513,281.36	CBT	phanphimon
							ดอกเบี่ยหัก ณ ที่จ่าย	0.00	2,243.14	2,243.14				
							เบี่ยประกันระหว่างปี	0.00	0.00	2,563.00				
							หักเงินเข้าบัญชีเงินฝาก (50%	0.00	0.00	123,900.00				
100	สป6702944	00011186	นางวีณา มนต์ปรีชาติ	600,000.00	95	7,700.00	สป6701800	584,376.73	0.00	584,376.73	584,395.94	15,604.06	CBT	phanphimon
							ดอกเบี่ยหัก ณ ที่จ่าย	0.00	19.21	19.21				
101	สป6702945	00014009	นายเจษฎา ไปใกล้	600,000.00	177	4,800.00	สป6702043	595,591.13	0.00	595,591.13	595,596.55	4,403.45	CBT	phanphimon

สหกรณ์ออมทรัพย์ครูสระแก้ว จำกัด

วันที่พิมพ์: 29/10/2567 12:31

รายงานจ่ายเงินกู้

หน้าที่ 13 / 15

ระหว่างวันที่ 01/10/2567 ถึงวันที่ 29/10/2567

ลำดับ เลขที่สัญญา	ทะเบียนสมาชิก	ชื่อ-ชื่อสกุล	จำนวนเงินกู้	งวด	ชำระต่องวด	หักชำระ			รวมชำระ	จ่ายสุทธิ	ประเภทรายการ	ผู้บันทึก		
						รายการชำระ	ชำระต้น	ชำระค/บ						
<b>20 : เงินกู้สามัญใช้คนค้าประกัน(สป)</b>														
101	สป6702945	00014009	นายเจษฎา ไปโกศล	600,000.00	177	4,800.00	ดอกเบี้ยหัก ณ ที่จ่าย	0.00	5.42	5.42	595,596.55	4,403.45	CBT	phanphimon
102	สป6702946	00013985	น.ส.ศศิภาญจน์ ไปโกศล	600,000.00	172	4,900.00	สป6702233	595,390.72	0.00	595,390.72	595,396.39	4,603.61	CBT	phanphimon
			ดอกเบี้ยหัก ณ ที่จ่าย					0.00	5.67	5.67				
103	สป6702947	00013682	น.ส.วัลลภา เจริญศิริ	2,500,000.00	200	18,500.00	สป6700501	2,394,233.21	0.00	2,394,233.21	2,394,863.24	105,136.76	CBT	phanphimon
			ดอกเบี้ยหัก ณ ที่จ่าย					0.00	130.03	130.03				
			หักเงินเข้าบัญชีเงินฝาก (50%					0.00	0.00	500.00				
104	สป6702950	00013947	นายฉัฐพล แปลงกาย	600,000.00	167	5,000.00	สป6501913	544,094.13	0.00	544,094.13	544,162.86	55,837.14	CBT	phanphimon
			ดอกเบี้ยหัก ณ ที่จ่าย					0.00	68.73	68.73				
105	สป6702951	00014820	น.ส.จิรวรรณ บุญเป้า	560,000.00	196	4,200.00	สป6700867	391,915.93	0.00	391,915.93	434,142.66	125,857.34	CBT	phanphimon
			ดอกเบี้ยหัก ณ ที่จ่าย					0.00	160.73	160.73				
			เบี้ยประกันระหว่างปี					0.00	0.00	466.00				
			หักเงินเข้าบัญชีเงินฝาก (50%					0.00	0.00	41,600.00				
106	สป6702955	00014384	นายสุกฤษฎี ฤคผล	2,200,000.00	200	13,700.00	สป6602169	2,152,698.51	0.00	2,152,698.51	2,152,743.74	47,256.26	CBT	phanphimon
			ดอกเบี้ยหัก ณ ที่จ่าย					0.00	45.23	45.23				
107	สป6702956	00002256	นางพัชริดา มั่นจิตร	2,650,000.00	194	20,000.00	สป6602624	2,414,003.41	0.00	2,414,003.41	2,414,462.09	235,537.91	CBT	phanphimon
			ดอกเบี้ยหัก ณ ที่จ่าย					0.00	225.68	225.68				
			เบี้ยประกันระหว่างปี					0.00	0.00	233.00				
108	สป6702959	00009245	นางนิจจารีย์ บุญญศรีขวัญ	2,200,000.00	199	16,300.00	สป6602529	1,919,308.64	0.00	1,919,308.64	1,920,004.71	279,995.29	CBT	phanphimon
			ดอกเบี้ยหัก ณ ที่จ่าย					0.00	230.07	230.07				
			เบี้ยประกันระหว่างปี					0.00	0.00	466.00				
109	สป6702962	00011870	น.ส.รุ่งนภา เมฆวัน	2,780,000.00	200	16,500.00	สป6602781	2,725,143.75	0.00	2,725,143.75	2,725,166.23	54,833.77	CBT	phanphimon
			ดอกเบี้ยหัก ณ ที่จ่าย					0.00	22.48	22.48				



สหกรณ์ออมทรัพย์ครูสระแก้ว จำกัด

วันที่พิมพ์ : 29/10/2567 12:31

รายงานจ่ายเงินกู้

หน้าที่ 14 / 15

ระหว่างวันที่ 01/10/2567 ถึงวันที่ 29/10/2567

ลำดับ	เลขที่สัญญา	ทะเบียนสมาชิก	ชื่อ-ชื่อสกุล	จำนวนเงินกู้	งวด	ชำระต่อ งวด	หักชำระ			รวมชำระ	จ่ายสุทธิ	ประเภท รายการ	ผู้บันทึก	
							รายการชำระ	ชำระต้น	ชำระค/บ					รวมชำระ
<b>20 : เงินกู้สามัญใช้คนค้ำประกัน(สป)</b>														
110	สป6702963	00009631	น.ส.รัชก อู่เยี่ยม	600,000.00	95	7,700.00	สป6602824	546,492.62	0.00	546,492.62	546,514.54	53,485.46	CBT	phanphimon
			ดอกเบี้ยหัก ณ ที่จ่าย					0.00	21.92	21.92				
111	สป6702964	00013044	นางนันทิดา หอมนิยม	500,000.00	192	3,800.00	สป6701223	491,883.71	0.00	491,883.71	491,887.03	8,112.97	CBT	phanphimon
			ดอกเบี้ยหัก ณ ที่จ่าย					0.00	3.32	3.32				
112	สป6702965	00013972	น.ส.นนทชา เจนลพ	600,000.00	172	4,900.00	สป6700460	593,715.31	0.00	593,715.31	593,717.88	6,282.12	CBT	phanphimon
			ดอกเบี้ยหัก ณ ที่จ่าย					0.00	2.57	2.57				
113	สป6702966	00014937	น.ส.ศศิวิมล ไชยา	1,710,000.00	199	12,700.00	สป6702095	1,688,944.51	0.00	1,688,944.51	1,697,853.13	12,146.87	CBT	phanphimon
			ดอกเบี้ยหัก ณ ที่จ่าย					0.00	8.62	8.62				
			หักเงินเข้าบัญชีเงินฝาก (50%					0.00	0.00	8,900.00				
114	สป6702967	00007307	นายอานนท์ คงเกตุ	3,200,000.00	200	19,000.00	สป6402371	2,802,158.20	0.00	2,802,158.20	2,802,787.24	397,212.76	CBT	phanphimon
			ดอกเบี้ยหัก ณ ที่จ่าย					0.00	163.04	163.04				
			เบี้ยประกันระหว่างปี					0.00	0.00	466.00				
115	สป6702968	00012344	นายประสิทธิ์ ชาญประไพ	2,300,000.00	200	16,000.00	สป6303704	1,792,000.00	0.00	1,792,000.00	1,793,140.19	506,859.81	CBT	phanphimon
			ดอกเบี้ยหัก ณ ที่จ่าย					0.00	208.19	208.19				
			เบี้ยประกันระหว่างปี					0.00	0.00	932.00				
116	สป6702972	00013046	นางกพร สามสี	600,000.00	95	7,700.00	สป6600418	500,759.98	0.00	500,759.98	500,787.09	99,212.91	CBT	phanphimon
			ดอกเบี้ยหัก ณ ที่จ่าย					0.00	27.11	27.11				
117	สป6702974	00014672	นายจิรวัดร์ บุญด้วง	1,450,000.00	200	10,700.00	สป6701414	1,381,618.80	0.00	1,381,618.80	1,388,137.48	61,862.52	CBT	phanphimon
			ดอกเบี้ยหัก ณ ที่จ่าย					0.00	18.68	18.68				

สหกรณ์ออมทรัพย์ครูสระแก้ว จำกัด

วันที่พิมพ์ : 29/10/2567 12:31

รายงานจ่ายเงินกู้

หน้าที่ 15 / 15

ระหว่างวันที่ 01/10/2567 ถึงวันที่ 29/10/2567

ลำดับ เลขที่สัญญา	ทะเบียนสมาชิก	ชื่อ-ชื่อสกุล	จำนวนเงินกู้	งวด	ชำระต่อ งวด	หักชำระ			รวมชำระ	จ่ายสุทธิ	ประเภท รายการ	ผู้บันทึก	
						รายการชำระ	ชำระต้น	ชำระค/บ					
<b>20 : เงินกู้สามัญใช้คนค้าประกัน(สป)</b>													
117	สป6702974	00014672	นายจีระวัตร บุญดี	1,450,000.00	200	10,700.00	หักเงินเข้าบัญชีเงินฝาก (50	0.00	0.00	6,500.00	1,388,137.48	61,862.52	CBT phanphimon
<b>รวมประเภท 20</b>			<b>เงินกู้สามัญใช้คนค้าประกัน(สป) จำนวน 117 ราย</b>	<b>260,788,000.00</b>				<b>240,506,420.00</b>	<b>55,357.62</b>	<b>241,369,881.62</b>	<b>241,369,881.62</b>	<b>19,418,118.38</b>	
<b>สรุปรวม</b>			<b>จ่ายเงินกู้จำนวน 117 ราย</b>	<b>260,788,000.00</b>						<b>241,369,881.62</b>	<b>19,418,118.38</b>		

รายการ	รวมชำระ	รายการ	เงินต้น	ดอกเบี้ย	รวมชำระ
ดอกเบี้ยรับล่วงหน้า	55,357.62	สป-เงินกู้สามัญใช้คนค้าประกัน	240,359,308.69	0.00	240,359,308.69
เบี้ยประกันระหว่างปี	31,304.00	สห-เงินกู้สามัญใช้หุ้นค้าประกัน	147,111.31	0.00	147,111.31
หักเงินเข้าบัญชีเงินฝาก	776,800.00	<b>รวมทั้งหมด</b>	<b>240,506,420.00</b>	<b>0.00</b>	<b>240,506,420.00</b>
<b>รวมทั้งหมด</b>	<b>863,461.62</b>				

สหกรณ์ออมทรัพย์ครูสระแก้ว จำกัด

วันที่พิมพ์: 29/10/2567 12:31

รายงานจ่ายเงินกู้

หน้าที่ 1 / 1

ระหว่างวันที่ 01/10/2567 ถึงวันที่ 29/10/2567

ลำดับ	เลขที่สัญญา	ทะเบียนสมาชิก	ชื่อ-ชื่อสกุล	จำนวนเงินกู้	งวด	ชำระต่อ งวด	หักชำระ			รวมชำระ	จ่ายสุทธิ	ประเภท รายการ	ผู้บันทึก		
							รายการชำระ	ชำระต้น	ชำระค/บ					รวมชำระ	
<b>20 : เงินกู้สามัญใช้คนค้าประกัน(สป)</b>															
1	สป6702873	00003099	นางสุพัตรา จันทมา	2,250,000.00	193	17,000.00	สป6200875	2,218,108.48	0.00	2,218,108.48	2,218,199.97	31,800.03	TRN	phanphimon	
							ดอกเบี้ยหัก ณ ที่จ่าย	0.00	91.49	91.49					
2	สป6702926	00006309	นางฐิราภรณ์ มีผล	2,500,000.00	200	18,500.00	สป6301087	1,608,645.30	0.00	1,608,645.30	1,611,869.84	888,130.16	TRN	phanphimon	
							ดอกเบี้ยหัก ณ ที่จ่าย	0.00	1,826.54	1,826.54					
							เบี่ยประกันระหว่างปี	0.00	0.00	1,398.00					
3	สป6702938	00014851	นางสุวรรณภักดิ์ แก้วคุ้ม	1,850,000.00	200	11,700.00	สป6702278	1,596,607.37	0.00	1,596,607.37	1,637,419.53	212,580.47	TRN	phanphimon	
							ดอกเบี้ยหัก ณ ที่จ่าย	0.00	346.16	346.16					
							เบี่ยประกันระหว่างปี	0.00	0.00	466.00					
							หักเงินเข้าบัญชีเงินฝาก (500	0.00	0.00	40,000.00					
<b>รวมประเภท 20 เงินกู้สามัญใช้คนค้าประกัน(สป) จำนวน 3 ราย</b>				<b>6,600,000.00</b>				<b>5,423,361.15</b>	<b>2,264.19</b>	<b>5,467,489.34</b>	<b>5,467,489.34</b>	<b>1,132,510.66</b>			
<b>สรุปรวม จ่ายเงินกู้ จำนวน 3 ราย</b>				<b>6,600,000.00</b>							<b>5,467,489.34</b>	<b>1,132,510.66</b>			
<b>รายการ</b>		<b>รวมชำระ</b>		<b>รายการ</b>		<b>เงินต้น</b>		<b>ดอกเบี้ย</b>		<b>รวมชำระ</b>					
ดอกเบี้ยรับล่วงหน้า		2,264.19		สป-เงินกู้สามัญใช้คนค้าประกัน		5,423,361.15		0.00		5,423,361.15					
เบี่ยประกันระหว่างปี		1,864.00		<b>รวมทั้งหมด</b>		<b>5,423,361.15</b>		<b>0.00</b>		<b>5,423,361.15</b>					
หักเงินเข้าบัญชีเงินฝาก		40,000.00													
<b>รวมทั้งหมด</b>		<b>44,128.19</b>													



สหกรณ์ออมทรัพย์ครูสระแก้ว จำกัด

วันที่พิมพ์: 29/10/2567 12:32

รายงานจ่ายเงินกู้

หน้าที่ 1 / 16

ระหว่างวันที่ 01/10/2567 ถึงวันที่ 29/10/2567

ลำดับ	เลขที่สัญญา	ทะเบียนสมาชิก	ชื่อ-ชื่อสกุล	จำนวนเงินกู้	งวด	ชำระต่องวด	หักชำระ			รวมชำระ	จ่ายสุทธิ	ประเภทรายการ	ผู้บันทึก	
							รายการชำระ	ชำระต้น	ชำระค/บ					รวมชำระ
<b>23 : เงินกู้สามัญ(ระเบียบใหม่)(สป)</b>														
1	สป6702765	00015801	น.ส.สุภาวรี เขียมโรสง	1,500,000.00	200	11,100.00	สป6601167	1,253,242.46	0.00	1,253,242.46	1,290,769.75	209,230.25	CBT	phanphimon
							ดอกเบี้ยหัก ณ ที่จ่าย	0.00	1,011.29	1,011.29				
							เบี้ยประกันระหว่างปี	0.00	0.00	516.00				
							หักเงินเข้าบัญชีเงินฝาก (50%	0.00	0.00	36,000.00				
2	สป6702766	00015986	น.ส.รจนา เผ้วพลสง	1,400,000.00	198	10,400.00	ดอกเบี้ยหัก ณ ที่จ่าย	0.00	5,737.70	5,737.70	349,590.70	1,050,409.30	CBT	phanphimon
							เบี้ยประกันระหว่างปี	0.00	0.00	3,553.00				
							หักเงินเข้าบัญชีเงินฝาก (50%	0.00	0.00	340,300.00				
3	สป6702767	00015567	น.ส.อภิญา กองไชย	300,000.00	130	3,000.00	สป6600461	89,042.17	0.00	89,042.17	124,422.74	175,577.26	CBT	phanphimon
							ดอกเบี้ยหัก ณ ที่จ่าย	0.00	864.57	864.57				
							เบี้ยประกันระหว่างปี	0.00	0.00	516.00				
							หักเงินเข้าบัญชีเงินฝาก (50%	0.00	0.00	34,000.00				
4	สป6702768	00015783	นายธีระศักดิ์ วงนารี	1,480,000.00	198	11,000.00	สป6701662	1,376,635.47	0.00	1,376,635.47	1,393,517.09	86,482.91	CBT	phanphimon
							ดอกเบี้ยหัก ณ ที่จ่าย	0.00	423.62	423.62				
							เบี้ยประกันระหว่างปี	0.00	0.00	258.00				
							หักเงินเข้าบัญชีเงินฝาก (50%	0.00	0.00	16,200.00				
5	สป6702769	00015517	น.ส.จิราวรรณ บัวลา	1,470,000.00	199	10,900.00	สป6701959	1,410,814.93	0.00	1,410,814.93	1,420,815.49	49,184.51	CBT	phanphimon
							ดอกเบี้ยหัก ณ ที่จ่าย	0.00	242.56	242.56				
							เบี้ยประกันระหว่างปี	0.00	0.00	258.00				
							หักเงินเข้าบัญชีเงินฝาก (50%	0.00	0.00	9,500.00				
6	สป6702770	00015563	นายฉัฐพงษ์ ม่วงงาม	1,400,000.00	198	10,400.00	สป6701570	1,184,302.16	0.00	1,184,302.16	1,217,302.16	182,697.84	CBT	phanphimon
							ดอกเบี้ยหัก ณ ที่จ่าย	0.00	884.00	884.00				
							เบี้ยประกันระหว่างปี	0.00	0.00	516.00				

สหกรณ์ออมทรัพย์ครูสระแก้ว จำกัด

วันที่พิมพ์ : 29/10/2567 12:32

รายงานจ่ายเงินกู้

หน้าที่ 2 / 16

ระหว่างวันที่ 01/10/2567 ถึงวันที่ 29/10/2567

ลำดับ	เลขที่สัญญา	ทะเบียนสมาชิก	ชื่อ-ชื่อสกุล	จำนวนเงินกู้	งวด	ชำระต่อ งวด	หักชำระ			รวมชำระ	จ่ายสุทธิ	ประเภท รายการ	ผู้บันทึก	
							รายการชำระ	ชำระต้น	ชำระค/บ					รวมชำระ
<b>23 : เงินกู้สามัญ(ระเบียบใหม่)(สป)</b>														
6	สป6702770	00015563	นายฉัฐพงษ์ ม่วงงาม	1,400,000.00	198	10,400.00	หักเงินเข้าบัญชีเงินฝาก (50	0.00	0.00	31,600.00	1,217,302.16	182,697.84	CBT	phanphimon
7	สป6702771	00015029	นายภัทรพงษ์ สุระสาย	1,690,000.00	200	12,500.00	สป6701593	1,578,935.42	0.00	1,578,935.42	1,598,848.60	91,151.40	CBT	phanphimon
							ดอกเบี้ยหัก ณ ที่จ่าย	0.00	455.18	455.18				
							เบี่ยประกันระหว่างปี	0.00	0.00	258.00				
							หักเงินเข้าบัญชีเงินฝาก (50	0.00	0.00	19,200.00				
8	สป6702786	00015925	น.ส.จุฑามาศ เอี่ยมคำจันทร์	700,000.00	198	5,200.00	ดอกเบี้ยหัก ณ ที่จ่าย	0.00	2,868.84	2,868.84	169,306.84	530,693.16	CBT	phanphimon
							เบี่ยประกันระหว่างปี	0.00	0.00	1,938.00				
							หักเงินเข้าบัญชีเงินฝาก (50	0.00	0.00	164,500.00				
9	สป6702787	00016397	น.ส.วิลาวัลย์ คอนประศรี	450,000.00	193	3,400.00	ดอกเบี้ยหัก ณ ที่จ่าย	0.00	1,844.25	1,844.25	109,536.25	340,463.75	CBT	phanphimon
							เบี่ยประกันระหว่างปี	0.00	0.00	1,292.00				
							หักเงินเข้าบัญชีเงินฝาก (50	0.00	0.00	106,400.00				
10	สป6702788	00015181	น.ส.สุภาพร บุญซึ้ง	1,730,000.00	200	12,800.00	สป6601343	1,321,712.74	0.00	1,321,712.74	1,389,802.04	340,197.96	CBT	phanphimon
							ดอกเบี้ยหัก ณ ที่จ่าย	0.00	1,673.30	1,673.30				
							เบี่ยประกันระหว่างปี	0.00	0.00	516.00				
							หักเงินเข้าบัญชีเงินฝาก (50	0.00	0.00	65,900.00				
11	สป6702789	00015098	นายธีรานันท์ คำนอุดม	300,000.00	70	5,000.00	สป6701127	281,113.88	0.00	281,113.88	281,191.28	18,808.72	CBT	phanphimon
							ดอกเบี้ยหัก ณ ที่จ่าย	0.00	77.40	77.40				
12	สป6702790	00015744	น.ส.กนกวรรณ เตือนประ โยชน์	1,420,000.00	200	10,500.00	สป6700265	1,254,708.28	0.00	1,254,708.28	1,285,943.69	134,056.31	CBT	phanphimon
							ดอกเบี้ยหัก ณ ที่จ่าย	0.00	677.41	677.41				
							เบี่ยประกันระหว่างปี	0.00	0.00	258.00				
							หักเงินเข้าบัญชีเงินฝาก (50	0.00	0.00	30,300.00				
13	สป6702791	00015743	น.ส.แพรวณา จันทศิริ	1,000,000.00	200	7,400.00	สป6600787	470,437.08	0.00	470,437.08	583,439.41	416,560.59	CBT	phanphimon

สหกรณ์ออมทรัพย์ครูสระแก้ว จำกัด

วันที่พิมพ์: 29/10/2567 12:32

รายงานจ่ายเงินกู้

หน้าที่ 3 / 16

ระหว่างวันที่ 01/10/2567 ถึงวันที่ 29/10/2567

ลำดับ	เลขที่สัญญา	ทะเบียนสมาชิก	ชื่อ-ชื่อสกุล	จำนวนเงินกู้	งวด	ชำระต่องวด	หักชำระ			รวมชำระ	จ่ายสุทธิ	ประเภทรายการ	ผู้บันทึก	
							รายการชำระ	ชำระต้น	ชำระค/บ					รวมชำระ
23 : เงินกู้สามัญ(ระเบียบใหม่)(สป)														
13	สป6702791	00015743	น.ส.แพรวนภา จันทศิริ	1,000,000.00	200	7,400.00	ดอกเบี้ยหัก ณ ที่จ่าย	0.00	2,170.33	2,170.33	583,439.41	416,560.59	CBT	phanphimon
							เบี่ยประกันระหว่างปี	0.00	0.00	1,032.00				
							หักเงินเข้าบัญชีเงินฝาก (50	0.00	0.00	109,800.00				
14	สป6702792	00015494	น.ส.ชญชิตา ช่างฟอก	1,200,000.00	199	8,900.00	สป6601973	1,047,014.48	0.00	1,047,014.48	1,060,641.46	139,358.54	CBT	phanphimon
							ดอกเบี้ยหัก ณ ที่จ่าย	0.00	626.98	626.98				
							หักเงินเข้าบัญชีเงินฝาก (50	0.00	0.00	13,000.00				
15	สป6702793	00015667	น.ส.อรุณภา แก้วเกาะ	1,500,000.00	200	11,100.00	สป6602444	1,395,655.57	0.00	1,395,655.57	1,399,241.20	100,758.80	CBT	phanphimon
							ดอกเบี้ยหัก ณ ที่จ่าย	0.00	427.63	427.63				
							เบี่ยประกันระหว่างปี	0.00	0.00	258.00				
							หักเงินเข้าบัญชีเงินฝาก (50	0.00	0.00	2,900.00				
16	สป6702794	00015943	น.ส.น้ำพลอย จิตวุธ	1,780,000.00	199	13,200.00	ฉล6700299	9,250.00	0.00	9,250.00	1,670,157.17	109,842.83	CBT	phanphimon
							สป6701531	1,628,566.46	0.00	1,628,566.46				
							ดอกเบี้ยหัก ณ ที่จ่าย	0.00	582.71	582.71				
							เบี่ยประกันระหว่างปี	0.00	0.00	258.00				
							หักเงินเข้าบัญชีเงินฝาก (50	0.00	0.00	31,500.00				
17	สป6702795	00016324	นายสาริต รูปมงคล	1,400,000.00	198	10,400.00	สป6701732	1,287,487.80	0.00	1,287,487.80	1,310,071.91	89,928.09	CBT	phanphimon
							ดอกเบี้ยหัก ณ ที่จ่าย	0.00	461.11	461.11				
							เบี่ยประกันระหว่างปี	0.00	0.00	323.00				
							หักเงินเข้าบัญชีเงินฝาก (50	0.00	0.00	21,800.00				
18	สป6702796	00015452	น.ส.กุลธิดา วันเพ็ญ	2,050,000.00	199	15,200.00	สป6701963	1,490,280.52	0.00	1,490,280.52	1,626,606.45	423,393.55	CBT	phanphimon
							ดอกเบี้ยหัก ณ ที่จ่าย	0.00	2,293.93	2,293.93				
							เบี่ยประกันระหว่างปี	0.00	0.00	1,032.00				

สหกรณ์ออมทรัพย์ครูสระแก้ว จำกัด

วันที่พิมพ์: 29/10/2567 12:32

รายงานจ่ายเงินกู้

หน้าที่ 4 / 16

ระหว่างวันที่ 01/10/2567 ถึงวันที่ 29/10/2567

ลำดับ เลขที่สัญญา	ทะเบียนสมาชิก	ชื่อ-ชื่อสกุล	จำนวนเงินกู้	งวด	ชำระต่องวด	หักชำระ			รวมชำระ	จ่ายสุทธิ	ประเภทรายการ	ผู้บันทึก		
						รายการชำระ	ชำระต้น	ชำระค/บ						
<b>23 : เงินกู้สามัญ(ระเบียบใหม่)(สป)</b>														
18	สป6702796	00015452	น.ส.กุลธิดา วันเพ็ญ	2,050,000.00	199	15,200.00	หักเงินเข้าบัญชีเงินฝาก (50	0.00	0.00	133,000.00	1,626,606.45	423,393.55	CBT	phanphimon
19	สป6702801	00016563	นายกิตติศักดิ์ มีสติชัย	1,200,000.00	199	8,900.00	ดอกเบี้ยหัก ณ ที่จ่าย	0.00	4,754.09	4,754.09	306,761.09	893,238.91	CBT	phanphimon
							เบียประกันระหว่างปี	0.00	0.00	2,907.00				
							หักเงินเข้าบัญชีเงินฝาก (50	0.00	0.00	299,100.00				
20	สป6702804	00016560	นายวัลลภ สูงเนิน	1,300,000.00	200	9,600.00	ดอกเบี้ยหัก ณ ที่จ่าย	0.00	5,150.26	5,150.26	332,480.26	967,519.74	CBT	phanphimon
							เบียประกันระหว่างปี	0.00	0.00	3,230.00				
							หักเงินเข้าบัญชีเงินฝาก (50	0.00	0.00	324,100.00				
21	สป6702809	00016559	น.ส.พรพิมล เฟื่องบุญโสม	1,300,000.00	200	9,600.00	ดอกเบี้ยหัก ณ ที่จ่าย	0.00	5,150.26	5,150.26	332,480.26	967,519.74	CBT	phanphimon
							เบียประกันระหว่างปี	0.00	0.00	3,230.00				
							หักเงินเข้าบัญชีเงินฝาก (50	0.00	0.00	324,100.00				
22	สป6702810	00015666	น.ส.วราภรณ์ ชรารัตน์	300,000.00	73	4,800.00	สป6701736	289,326.53	0.00	289,326.53	289,368.82	10,631.18	CBT	phanphimon
							ดอกเบี้ยหัก ณ ที่จ่าย	0.00	42.29	42.29				
23	สป6702811	00016537	นายณัฐวุฒิ สุทธิกุล	500,000.00	200	3,700.00	ดอกเบี้ยหัก ณ ที่จ่าย	0.00	1,980.87	1,980.87	126,172.87	373,827.13	CBT	phanphimon
							เบียประกันระหว่างปี	0.00	0.00	1,292.00				
							หักเงินเข้าบัญชีเงินฝาก (50	0.00	0.00	122,900.00				
24	สป6702812	00015384	นางธิดารัตน์ กรังสูงเนิน	300,000.00	75	4,700.00	สป6701814	289,627.77	0.00	289,627.77	289,668.86	10,331.14	CBT	phanphimon
							ดอกเบี้ยหัก ณ ที่จ่าย	0.00	41.09	41.09				
25	สป6702814	00016152	น.ส.หยกถิลา จันทร์พวง	1,150,000.00	200	8,500.00	สป6700261	971,987.62	0.00	971,987.62	1,003,226.54	146,773.46	CBT	phanphimon
							ดอกเบี้ยหัก ณ ที่จ่าย	0.00	680.92	680.92				
							เบียประกันระหว่างปี	0.00	0.00	258.00				
							หักเงินเข้าบัญชีเงินฝาก (50	0.00	0.00	30,300.00				
26	สป6702816	00015530	นายชวนากร วิศวกรรมกุล	1,580,000.00	199	11,700.00	สป6702075	1,539,896.42	0.00	1,539,896.42	1,549,549.82	30,450.18	CBT	phanphimon



สหกรณ์ออมทรัพย์ครูสระแก้ว จำกัด

วันที่พิมพ์ : 29/10/2567 12:32

รายงานจ่ายเงินกู้

หน้าที่ 5 / 16

ระหว่างวันที่ 01/10/2567 ถึงวันที่ 29/10/2567

ลำดับ เลขที่สัญญา	ทะเบียนสมาชิก	ชื่อ-ชื่อสกุล	จำนวนเงินกู้	งวด	ชำระต่อ งวด	หักชำระ			รวมชำระ	จ่ายสุทธิ	ประเภท รายการ	ผู้บันทึก		
						รายการชำระ	ชำระต้น	ชำระค/บ						
<b>23 : เงินกู้สามัญ(ระเบียบใหม่)(สป)</b>														
26	สป6702816	00015530	นายชวนากร วโรดมอุคมกุล	1,580,000.00	199	11,700.00	ดอกเบี้ยหัก ณ ที่จ่าย	0.00	153.40	153.40	1,549,549.82	30,450.18	CBT	phanphimon
						หักเงินเข้าบัญชีเงินฝาก (50%	0.00	0.00	9,500.00					
27	สป6702817	00015191	น.ส.ฐิติกร พิมพ์ศิริ	300,000.00	73	4,800.00	สป6701067	285,711.61	0.00	285,711.61	285,766.26	14,233.74	CBT	phanphimon
						ดอกเบี้ยหัก ณ ที่จ่าย	0.00	54.65	54.65					
28	สป6702822	00016556	น.ส.นิลบล กุลซล	1,200,000.00	199	8,900.00	ดอกเบี้ยหัก ณ ที่จ่าย	0.00	4,590.16	4,590.16	306,597.16	893,402.84	CBT	phanphimon
						เบี้ยประกันระหว่างปี	0.00	0.00	2,907.00					
						หักเงินเข้าบัญชีเงินฝาก (50%	0.00	0.00	299,100.00					
29	สป6702823	00016532	น.ส.วิจิตรา ผลพยุง	1,000,000.00	200	7,400.00	ดอกเบี้ยหัก ณ ที่จ่าย	0.00	3,825.13	3,825.13	254,709.13	745,290.87	CBT	phanphimon
						เบี้ยประกันระหว่างปี	0.00	0.00	2,584.00					
						หักเงินเข้าบัญชีเงินฝาก (50%	0.00	0.00	248,300.00					
30	สป6702824	00015552	นายเฉลิมเกียรติ เกตุดี	1,470,000.00	199	10,900.00	สป6600435	1,221,770.70	0.00	1,221,770.70	1,257,236.20	212,763.80	CBT	phanphimon
						ดอกเบี้ยหัก ณ ที่จ่าย	0.00	949.50	949.50					
						เบี้ยประกันระหว่างปี	0.00	0.00	516.00					
						หักเงินเข้าบัญชีเงินฝาก (50%	0.00	0.00	34,000.00					
31	สป6702825	00016529	น.ส.กรรณก หล่อนาถ	1,000,000.00	200	7,400.00	ดอกเบี้ยหัก ณ ที่จ่าย	0.00	3,825.13	3,825.13	253,909.13	746,090.87	CBT	phanphimon
						เบี้ยประกันระหว่างปี	0.00	0.00	2,584.00					
						หักเงินเข้าบัญชีเงินฝาก (50%	0.00	0.00	247,500.00					
32	สป6702826	00016538	นายฉกัทร นนทะศักดิ์	600,000.00	196	4,500.00	ดอกเบี้ยหัก ณ ที่จ่าย	0.00	2,295.07	2,295.07	151,410.07	448,589.93	CBT	phanphimon
						เบี้ยประกันระหว่างปี	0.00	0.00	1,615.00					
						หักเงินเข้าบัญชีเงินฝาก (50%	0.00	0.00	147,500.00					
33	สป6702827	00016490	น.ส.สุชญา พระปรัง	1,820,000.00	199	13,500.00	สป6702089	943,503.62	0.00	943,503.62	1,169,294.34	650,705.66	CBT	phanphimon
						ดอกเบี้ยหัก ณ ที่จ่าย	0.00	3,352.72	3,352.72					

สหกรณ์ออมทรัพย์ครูสระแก้ว จำกัด

วันที่พิมพ์ : 29/10/2567 12:32

รายงานจ่ายเงินกู้

หน้าที่ 6 / 16

ระหว่างวันที่ 01/10/2567 ถึงวันที่ 29/10/2567

ลำดับ	เลขที่สัญญา	ทะเบียนสมาชิก	ชื่อ-ชื่อสกุล	จำนวนเงินกู้	งวด	ชำระต่องวด	หักชำระ			รวมชำระ	จ่ายสุทธิ	ประเภทรายการ	ผู้บันทึก	
							รายการชำระ	ชำระต้น	ชำระค/บ					
<b>23 : เงินกู้สามัญ(ระเบียบใหม่)(สป)</b>														
33	สป6702827	00016490	น.ส.สุชญา พระปรง	1,820,000.00	199	13,500.00	เบี่ยประกันระหว่างปี	0.00	0.00	1,938.00	1,169,294.34	650,705.66	CBT	phanphimon
							หักเงินเข้าบัญชีเงินฝาก (50%	0.00	0.00	220,500.00				
34	สป6702828	00015822	น.ส.ศิริ โสภาก พิภประชुर	1,000,000.00	200	7,400.00	สป6701214	589,957.93	0.00	589,957.93	687,500.39	312,499.61	CBT	phanphimon
							ดอกเบี่ยหัก ณ ที่จ่าย	0.00	1,568.46	1,568.46				
							เบี่ยประกันระหว่างปี	0.00	0.00	774.00				
							หักเงินเข้าบัญชีเงินฝาก (50%	0.00	0.00	95,200.00				
35	สป6702830	00016417	น.ส.จุฑารัตน์ ละห้อย	1,450,000.00	200	10,700.00	สป6701394	1,283,161.74	0.00	1,283,161.74	1,317,622.91	132,377.09	CBT	phanphimon
							ดอกเบี่ยหัก ณ ที่จ่าย	0.00	638.17	638.17				
							เบี่ยประกันระหว่างปี	0.00	0.00	323.00				
							หักเงินเข้าบัญชีเงินฝาก (50%	0.00	0.00	33,500.00				
36	สป6702831	00015161	น.ส.อาริตา ฐานเพิ่ม	300,000.00	70	5,000.00	สป6701490	284,905.94	0.00	284,905.94	284,961.61	15,038.39	CBT	phanphimon
							ดอกเบี่ยหัก ณ ที่จ่าย	0.00	55.67	55.67				
37	สป6702833	00016500	น.ส.รมิดา ทองภูธร	300,000.00	189	2,300.00	ดอกเบี่ยหัก ณ ที่จ่าย	0.00	1,106.55	1,106.55	74,575.55	225,424.45	CBT	phanphimon
							เบี่ยประกันระหว่างปี	0.00	0.00	969.00				
							หักเงินเข้าบัญชีเงินฝาก (50%	0.00	0.00	72,500.00				
38	สป6702834	00016202	นายชาญณรงค์ บุญมี	300,000.00	189	2,300.00	ดอกเบี่ยหัก ณ ที่จ่าย	0.00	1,106.55	1,106.55	68,175.55	231,824.45	CBT	phanphimon
							เบี่ยประกันระหว่างปี	0.00	0.00	969.00				
							หักเงินเข้าบัญชีเงินฝาก (50%	0.00	0.00	66,100.00				
39	สป6702836	00015136	น.ส.นภลัย โบพิมาย	950,000.00	197	7,100.00	สป6602598	772,528.26	0.00	772,528.26	800,198.86	149,801.14	CBT	phanphimon
							ดอกเบี่ยหัก ณ ที่จ่าย	0.00	654.60	654.60				
							เบี่ยประกันระหว่างปี	0.00	0.00	516.00				
							หักเงินเข้าบัญชีเงินฝาก (50%	0.00	0.00	26,500.00				



สหกรณ์ออมทรัพย์ครูสระแก้ว จำกัด

วันที่พิมพ์ : 29/10/2567 12:32

รายงานจ่ายเงินกู้

หน้าที่ 7 / 16

ระหว่างวันที่ 01/10/2567 ถึงวันที่ 29/10/2567

ลำดับ เลขที่สัญญา	ทะเบียนสมาชิก	ชื่อ-ชื่อสกุล	จำนวนเงินกู้	งวด	ชำระต่องวด	หักชำระ				รวมชำระ	จ่ายสุทธิ	ประเภทรายการ	ผู้บันทึก	
						รายการชำระ	ชำระต้น	ชำระค/บ	รวมชำระ					
<b>23 : เงินกู้สามัญ(ระเบียบใหม่)(สป)</b>														
40	สป6702838	00016534	นายวัฒนา เกตุอินทร์	300,000.00	189	2,300.00	ดอกเบี้ยหัก ณ ที่จ่าย	0.00	1,106.55	1,106.55	75,375.55	224,624.45	CBT	phanphimon
							เบี่ยประกันระหว่างปี	0.00	0.00	969.00				
							หักเงินเข้าบัญชีเงินฝาก (50%	0.00	0.00	73,300.00				
41	สป6702840	00016129	นางขนิษฐา อินทรวีเชียร	1,200,000.00	199	8,900.00	สป6702060	1,043,136.24	0.00	1,043,136.24	1,079,137.83	120,862.17	CBT	phanphimon
							ดอกเบี้ยหัก ณ ที่จ่าย	0.00	578.59	578.59				
							เบี่ยประกันระหว่างปี	0.00	0.00	323.00				
							หักเงินเข้าบัญชีเงินฝาก (50%	0.00	0.00	35,100.00				
42	สป6702846	00016546	น.ส.เหนือดาว คนสัน	1,500,000.00	200	11,100.00	ดอกเบี้ยหัก ณ ที่จ่าย	0.00	4,918.02	4,918.02	381,294.02	1,118,705.98	CBT	phanphimon
							เบี่ยประกันระหว่างปี	0.00	0.00	3,876.00				
							หักเงินเข้าบัญชีเงินฝาก (50%	0.00	0.00	372,500.00				
43	สป6702847	00016396	น.ส.แพรพลอย ผ่องวรรณ	500,000.00	177	4,000.00	สป6701737	296,255.16	0.00	296,255.16	344,046.18	155,953.82	CBT	phanphimon
							ดอกเบี้ยหัก ณ ที่จ่าย	0.00	668.02	668.02				
							เบี่ยประกันระหว่างปี	0.00	0.00	323.00				
							หักเงินเข้าบัญชีเงินฝาก (50%	0.00	0.00	46,800.00				
44	สป6702848	00015736	นางสาธิตา ชูชาติ	1,100,000.00	197	8,200.00	สป6700824	980,396.19	0.00	980,396.19	1,000,446.33	99,553.67	CBT	phanphimon
							ดอกเบี้ยหัก ณ ที่จ่าย	0.00	392.14	392.14				
							เบี่ยประกันระหว่างปี	0.00	0.00	258.00				
							หักเงินเข้าบัญชีเงินฝาก (50%	0.00	0.00	19,400.00				
45	สป6702849	00015035	นางชไมพร ถาวรทรัพย์	300,000.00	75	4,700.00	สห6700045	56,782.98	0.00	56,782.98	58,516.17	241,483.83	CBT	chuanchuen
							ดอกเบี้ยหัก ณ ที่จ่าย	0.00	764.19	764.19				
							เบี่ยประกันระหว่างปี	0.00	0.00	969.00				
46	สป6702850	00015160	น.ส.วิไลวรรณ ชูสกุลประเสริฐ	300,000.00	70	5,000.00	สป6700756	277,263.91	0.00	277,263.91	277,335.33	22,664.67	CBT	chuanchuen

สหกรณ์ออมทรัพย์ครูสระแก้ว จำกัด

วันที่พิมพ์ : 29/10/2567 12:32

รายงานจ่ายเงินกู้

หน้าที่ 8 / 16

ระหว่างวันที่ 01/10/2567 ถึงวันที่ 29/10/2567

ลำดับ	เลขที่สัญญา	ทะเบียนสมาชิก	ชื่อ-ชื่อสกุล	จำนวนเงินกู้	งวด	ชำระคือ	หักชำระ			รวมชำระ	จ่ายสุทธิ	ประเภทรายการ	ผู้บันทึก	
							รายการชำระ	ชำระต้น	ชำระค/บ					รวมชำระ
<b>23 : เงินกู้สามัญ(ระเบียบใหม่)(สป)</b>														
46	สป6702850	00015160	น.ส.วิไลวรรณ ชูสกุลประเสริฐ	300,000.00	70	5,000.00	ดอกเบี้ยหัก ณ ที่จ่าย	0.00	71.42	71.42	277,335.33	22,664.67	CBT	chuanchuen
47	สป6702857	00016588	นางสิริวิมล เสริมทองกลาง	2,000,000.00	163	17,000.00	ดอกเบี้ยหัก ณ ที่จ่าย	0.00	6,284.14	6,284.14	509,529.14	1,490,470.86	CBT	chuanchuen
							เบี่ยประกันระหว่างปี	0.00	0.00	4,845.00				
							หักเงินเข้าบัญชีเงินฝาก (50%	0.00	0.00	498,400.00				
48	สป6702862	00016526	น.ส.อรศิริญา ภูเขาทอง	200,000.00	196	1,500.00	ดอกเบี้ยหัก ณ ที่จ่าย	0.00	601.08	601.08	49,547.08	150,452.92	CBT	phanphimon
							เบี่ยประกันระหว่างปี	0.00	0.00	646.00				
							หักเงินเข้าบัญชีเงินฝาก (50%	0.00	0.00	48,300.00				
49	สป6702865	00015128	นายพนชาติ ปราณิตพลกรัง	1,300,000.00	200	9,600.00	สป6701720	1,237,760.48	0.00	1,237,760.48	1,246,447.54	53,552.46	CBT	phanphimon
							ดอกเบี้ยหัก ณ ที่จ่าย	0.00	187.06	187.06				
							หักเงินเข้าบัญชีเงินฝาก (50%	0.00	0.00	8,500.00				
50	สป6702867	00015639	น.ส.นงนุช คนชุม	1,300,000.00	200	9,600.00	สป6600480	937,648.22	0.00	937,648.22	998,253.25	301,746.75	CBT	phanphimon
							ดอกเบี้ยหัก ณ ที่จ่าย	0.00	1,089.03	1,089.03				
							เบี่ยประกันระหว่างปี	0.00	0.00	516.00				
							หักเงินเข้าบัญชีเงินฝาก (50%	0.00	0.00	59,000.00				
51	สป6702868	00015259	นางสิวภรณ์ บุญทรัพย์	300,000.00	73	4,800.00	สป6702071	292,885.51	0.00	292,885.51	292,906.89	7,093.11	CBT	phanphimon
							ดอกเบี้ยหัก ณ ที่จ่าย	0.00	21.38	21.38				
52	สป6702869	00016059	น.ส.ชนิดรา งานยางหวาย	1,300,000.00	200	9,600.00	ดอกเบี้ยหัก ณ ที่จ่าย	0.00	3,907.10	3,907.10	322,237.10	977,762.90	CBT	phanphimon
							เบี่ยประกันระหว่างปี	0.00	0.00	3,230.00				
							หักเงินเข้าบัญชีเงินฝาก (50%	0.00	0.00	315,100.00				
53	สป6702870	00016358	น.ส.สุภาพร บุตรคง	200,000.00	163	1,700.00	สป6701795	148,278.19	0.00	148,278.19	156,283.63	43,716.37	CBT	phanphimon
							ดอกเบี้ยหัก ณ ที่จ่าย	0.00	155.44	155.44				
							หักเงินเข้าบัญชีเงินฝาก (50%	0.00	0.00	7,850.00				

สหกรณ์ออมทรัพย์ครูสระแก้ว จำกัด

วันที่พิมพ์ : 29/10/2567 12:32

รายงานจ่ายเงินกู้

หน้าที่ 9 / 16

ระหว่างวันที่ 01/10/2567 ถึงวันที่ 29/10/2567

ลำดับ	เลขที่สัญญา	ทะเบียนสมาชิก	ชื่อ-ชื่อสกุล	จำนวนเงินกู้	งวด	ชำระต่อ งวด	หักชำระ			รวมชำระ	จ่ายสุทธิ	ประเภท รายการ	ผู้บันทึก	
							รายการชำระ	ชำระต้น	ชำระค/บ					รวมชำระ
<b>23 : เงินกู้สามัญ(ระเบียบใหม่)(สป)</b>														
54	สป6702871	00015405	น.ส.กนกพร ตรีแก้ว	1,500,000.00	200	11,100.00	สป6701883	1,336,913.87	0.00	1,336,913.87	1,371,162.02	128,837.98	CBT	phanphimon
							ดอกเบี้ยหัก ณ ที่จ่าย	0.00	490.15	490.15				
							เบี้ยประกันระหว่างปี	0.00	0.00	258.00				
							หักเงินเข้าบัญชีเงินฝาก (50%	0.00	0.00	33,500.00				
55	สป6702872	00016357	นางวันฉา เต็มดวงเดือน	1,000,000.00	115	11,000.00	สค6700096	59,600.00	0.00	59,600.00	382,539.49	617,460.51	CBT	phanphimon
							สป6701788	98,852.11	0.00	98,852.11				
							ดอกเบี้ยหัก ณ ที่จ่าย	0.00	2,526.38	2,526.38				
							เบี้ยประกันระหว่างปี	0.00	0.00	2,261.00				
							หักเงินเข้าบัญชีเงินฝาก (50%	0.00	0.00	219,300.00				
56	สป6702875	00015658	น.ส.โชติกา กาประโคน	850,000.00	199	6,300.00	สป6602417	818,659.44	0.00	818,659.44	818,749.34	31,250.66	CBT	phanphimon
							ดอกเบี้ยหัก ณ ที่จ่าย	0.00	89.90	89.90				
57	สป6702876	00015523	นายไพฑูร ชุนสอาด	440,000.00	196	3,300.00	สป6601063	264,272.86	0.00	264,272.86	276,034.99	163,965.01	CBT	phanphimon
							ดอกเบี้ยหัก ณ ที่จ่าย	0.00	504.13	504.13				
							เบี้ยประกันระหว่างปี	0.00	0.00	258.00				
							หักเงินเข้าบัญชีเงินฝาก (50%	0.00	0.00	11,000.00				
58	สป6702879	00015588	นายประหยัด บุตรดีวง	1,550,000.00	199	11,500.00	สป6701696	1,287,487.80	0.00	1,287,487.80	1,348,056.90	201,943.10	CBT	phanphimon
							ดอกเบี้ยหัก ณ ที่จ่าย	0.00	753.10	753.10				
							เบี้ยประกันระหว่างปี	0.00	0.00	516.00				
							หักเงินเข้าบัญชีเงินฝาก (50%	0.00	0.00	59,300.00				
59	สป6702880	00015189	นางกรรจิรา เรืองศิลป์	1,540,000.00	200	11,400.00	สป6700819	1,372,312.19	0.00	1,372,312.19	1,403,551.25	136,448.75	CBT	phanphimon
							ดอกเบี้ยหัก ณ ที่จ่าย	0.00	481.06	481.06				
							เบี้ยประกันระหว่างปี	0.00	0.00	258.00				

สหกรณ์ออมทรัพย์ครูสระแก้ว จำกัด

วันที่พิมพ์ : 29/10/2567 12:32

รายงานจ่ายเงินกู้

หน้าที่ 10 / 16

ระหว่างวันที่ 01/10/2567 ถึงวันที่ 29/10/2567

ลำดับ	เลขที่สัญญา	ทะเบียนสมาชิก	ชื่อ-ชื่อสกุล	จำนวนเงินกู้	งวด	ชำระต่อ งวด	หักชำระ			รวมชำระ	จ่ายสุทธิ	ประเภท รายการ	ผู้บันทึก	
							รายการชำระ	ชำระต้น	ชำระค/บ					
<b>23 : เงินกู้สามัญ(ระเบียบใหม่)(สป)</b>														
59	สป6702880	00015189	นางกรรจิรา เรืองศิลป์	1,540,000.00	200	11,400.00	หักเงินเข้าบัญชีเงินฝาก (50	0.00	0.00	30,500.00	1,403,551.25	136,448.75	CBT	phanphimon
60	สป6702881	00015675	นายชัยรัตน์ หมุ่มบัณฑิต	1,000,000.00	200	7,400.00	สป6601601	570,490.81	0.00	570,490.81	659,696.99	340,303.01	CBT	phanphimon
							ดอกเบี้ยหัก ณ ที่จ่าย	0.00	1,232.18	1,232.18				
							เบี่ยประกันระหว่างปี	0.00	0.00	774.00				
							หักเงินเข้าบัญชีเงินฝาก (50	0.00	0.00	87,200.00				
61	สป6702885	00015279	นางปรีชิตา สุขศิริ	600,000.00	196	4,500.00	สป6701235	491,883.71	0.00	491,883.71	510,251.88	89,748.12	CBT	phanphimon
							ดอกเบี้ยหัก ณ ที่จ่าย	0.00	310.17	310.17				
							เบี่ยประกันระหว่างปี	0.00	0.00	258.00				
							หักเงินเข้าบัญชีเงินฝาก (50	0.00	0.00	17,800.00				
62	สป6702888	00016290	นายสมบูรณ์ วงโส	100,000.00	73	1,600.00	ดอกเบี้ยหัก ณ ที่จ่าย	0.00	286.88	286.88	9,009.88	90,990.12	CBT	phanphimon
							เบี่ยประกันระหว่างปี	0.00	0.00	323.00				
							หักเงินเข้าบัญชีเงินฝาก (50	0.00	0.00	8,400.00				
63	สป6702896	00014971	น.ส.กมลวรรณ แก้วแดง	650,000.00	200	4,800.00	สป6602351	480,053.39	0.00	480,053.39	505,275.72	144,724.28	CBT	phanphimon
							ดอกเบี้ยหัก ณ ที่จ่าย	0.00	464.33	464.33				
							เบี่ยประกันระหว่างปี	0.00	0.00	258.00				
							หักเงินเข้าบัญชีเงินฝาก (50	0.00	0.00	24,500.00				
64	สป6702897	00016518	นายชุตติเดช กุลโชติรัตนนนท์	1,500,000.00	200	11,100.00	ดอกเบี้ยหัก ณ ที่จ่าย	0.00	4,098.35	4,098.35	380,474.35	1,119,525.65	CBT	chuanchuen
							เบี่ยประกันระหว่างปี	0.00	0.00	3,876.00				
							หักเงินเข้าบัญชีเงินฝาก (50	0.00	0.00	372,500.00				
65	สป6702899	00016367	นายอัครา ไชยจันลา	1,350,000.00	199	10,000.00	สป6702181	1,241,800.23	0.00	1,241,800.23	1,265,018.86	84,981.14	CBT	phanphimon
							ดอกเบี้ยหัก ณ ที่จ่าย	0.00	295.63	295.63				
							เบี่ยประกันระหว่างปี	0.00	0.00	323.00				



สหกรณ์ออมทรัพย์ครูสระแก้ว จำกัด

วันที่พิมพ์ : 29/10/2567 12:32

รายงานจ่ายเงินกู้

หน้าที่ 11 / 16

ระหว่างวันที่ 01/10/2567 ถึงวันที่ 29/10/2567

ลำดับ	เลขที่สัญญา	ทะเบียนสมาชิก	ชื่อ-ชื่อสกุล	จำนวนเงินกู้	งวด	ชำระต่อ งวด	หักชำระ			รวมชำระ	จ่ายสุทธิ	ประเภท รายการ	ผู้บันทึก	
							รายการชำระ	ชำระต้น	ชำระค/บ					
<b>23 : เงินกู้สามัญ(ระเบียบใหม่)(สป)</b>														
65	สป6702899	00016367	นายอชมา ไชยจันลา	1,350,000.00	199	10,000.00	หักเงินเข้าบัญชีเงินฝาก (50	0.00	0.00	22,600.00	1,265,018.86	84,981.14	CBT	phanphimon
66	สป6702900	00015618	น.ส.ญาณัจฉรา คุณนอก	1,390,000.00	199	10,300.00	สป6701690	1,317,203.68	0.00	1,317,203.68	1,318,960.58	71,039.42	CBT	phanphimon
							ดอกเบี้ยหัก ณ ที่จ่าย	0.00	198.90	198.90				
							เบี่ยประกันระหว่างปี	0.00	0.00	258.00				
							หักเงินเข้าบัญชีเงินฝาก (50	0.00	0.00	1,300.00				
67	สป6702902	00015992	น.ส.กิตติยา แถวโรตสง	800,000.00	196	6,000.00	สป6700120	792,656.79	0.00	792,656.79	792,656.79	7,343.21	CBT	phanphimon
68	สป6702906	00016127	น.ส.สุกิดา คำพันธ์	400,000.00	196	3,000.00	สป6701406	197,316.58	0.00	197,316.58	244,193.36	155,806.64	CBT	phanphimon
							ดอกเบี้ยหัก ณ ที่จ่าย	0.00	553.78	553.78				
							เบี่ยประกันระหว่างปี	0.00	0.00	323.00				
							หักเงินเข้าบัญชีเงินฝาก (50	0.00	0.00	46,000.00				
69	สป6702909	00015311	นายศกลง ดอกไม้	2,350,000.00	199	17,400.00	สป6601202	2,243,747.86	0.00	2,243,747.86	2,244,038.16	105,961.84	CBT	phanphimon
							ดอกเบี้ยหัก ณ ที่จ่าย	0.00	290.30	290.30				
70	สป6702911	00015263	นางมลฤดี สุดแก้ว	3,000,000.00	194	22,600.00	สป6700254	2,958,931.71	0.00	2,958,931.71	2,959,043.91	40,956.09	CBT	phanphimon
							ดอกเบี้ยหัก ณ ที่จ่าย	0.00	112.20	112.20				
71	สป6702912	00016190	นายหฤฤทธิ์ ชัยรัตน์	260,000.00	188	2,000.00	สป6700413	194,579.61	0.00	194,579.61	213,322.60	46,677.40	CBT	chuanchuen
							ดอกเบี้ยหัก ณ ที่จ่าย	0.00	142.99	142.99				
							หักเงินเข้าบัญชีเงินฝาก (50	0.00	0.00	18,600.00				
72	สป6702914	00016384	น.ส.จันทิมา มะลอย	300,000.00	189	2,300.00	ดอกเบี้ยหัก ณ ที่จ่าย	0.00	655.73	655.73	70,924.73	229,075.27	CBT	chuanchuen
							เบี่ยประกันระหว่างปี	0.00	0.00	969.00				
							หักเงินเข้าบัญชีเงินฝาก (50	0.00	0.00	69,300.00				
73	สป6702915	00015768	น.ส.สุภาพร คำสด	300,000.00	70	5,000.00	สป6601091	239,952.15	0.00	239,952.15	240,083.39	59,916.61	CBT	chuanchuen
							ดอกเบี้ยหัก ณ ที่จ่าย	0.00	131.24	131.24				

สหกรณ์ออมทรัพย์ครูสระแก้ว จำกัด

วันที่พิมพ์ : 29/10/2567 12:32

รายงานจ่ายเงินกู้

หน้าที่ 12 / 16

ระหว่างวันที่ 01/10/2567 ถึงวันที่ 29/10/2567

ลำดับ	เลขที่สัญญา	ทะเบียนสมาชิก	ชื่อ-ชื่อสกุล	จำนวนเงินกู้	งวด	ชำระต่องวด	หักชำระ			รวมชำระ	จ่ายสุทธิ	ประเภทรายการ	ผู้บันทึก	
							รายการชำระ	ชำระต้น	ชำระค/บ					รวมชำระ
<b>23 : เงินกู้สามัญ(ระเบียบใหม่)(สป)</b>														
74	สป6702917	00016571	นางชนิดา มาลาทอง	1,200,000.00	199	8,900.00	ดอกเบี้ยหัก ณ ที่จ่าย	0.00	2,622.94	2,622.94	304,429.94	895,570.06	CBT	chuanchuen
							เบี่ยประกันระหว่างปี	0.00	0.00	2,907.00				
							หักเงินเข้าบัญชีเงินฝาก (50%	0.00	0.00	298,900.00				
75	สป6702918	00016422	น.ส.ธมนันท์ กันคิษฐ	1,650,000.00	200	12,200.00	สป6702024	1,470,313.92	0.00	1,470,313.92	1,504,029.67	145,970.33	CBT	chuanchuen
							ดอกเบี้ยหัก ณ ที่จ่าย	0.00	392.75	392.75				
							เบี่ยประกันระหว่างปี	0.00	0.00	323.00				
							หักเงินเข้าบัญชีเงินฝาก (50%	0.00	0.00	33,000.00				
76	สป6702919	00015952	น.ส.สุวรรณา กิจวรรณิ	1,550,000.00	199	11,500.00	ดอกเบี้ยหัก ณ ที่จ่าย	0.00	3,387.97	3,387.97	382,663.97	1,167,336.03	CBT	chuanchuen
							เบี่ยประกันระหว่างปี	0.00	0.00	3,876.00				
							หักเงินเข้าบัญชีเงินฝาก (50%	0.00	0.00	375,400.00				
77	สป6702921	00016519	น.ส.ชจรพรรณ อินท่า	1,200,000.00	199	8,900.00	ดอกเบี้ยหัก ณ ที่จ่าย	0.00	2,459.01	2,459.01	303,378.01	896,621.99	CBT	phanphimon
							เบี่ยประกันระหว่างปี	0.00	0.00	2,619.00				
							หักเงินเข้าบัญชีเงินฝาก (50%	0.00	0.00	298,300.00				
78	สป6702924	00016572	นายวารินทร์ ทาหนองเภา	1,200,000.00	199	8,900.00	ดอกเบี้ยหัก ณ ที่จ่าย	0.00	2,459.01	2,459.01	304,178.01	895,821.99	CBT	phanphimon
							เบี่ยประกันระหว่างปี	0.00	0.00	2,619.00				
							หักเงินเข้าบัญชีเงินฝาก (50%	0.00	0.00	299,100.00				
79	สป6702925	00015466	นางปรีชาดิ ถาวรสุข	300,000.00	189	2,300.00	ดอกเบี้ยหัก ณ ที่จ่าย	0.00	614.75	614.75	53,987.75	246,012.25	CBT	phanphimon
							เบี่ยประกันระหว่างปี	0.00	0.00	873.00				
							หักเงินเข้าบัญชีเงินฝาก (50%	0.00	0.00	52,500.00				
80	สป6702927	00016394	นางพิรณุช บุตรพรมมา	1,800,000.00	200	13,300.00	สป6701004	1,558,520.23	0.00	1,558,520.23	1,600,597.06	199,402.94	CBT	phanphimon
							ดอกเบี้ยหัก ณ ที่จ่าย	0.00	494.83	494.83				
							เบี่ยประกันระหว่างปี	0.00	0.00	582.00				



สหกรณ์ออมทรัพย์ครูสระแก้ว จำกัด

วันที่พิมพ์ : 29/10/2567 12:32

รายงานจ่ายเงินกู้

หน้าที่ 13 / 16

ระหว่างวันที่ 01/10/2567 ถึงวันที่ 29/10/2567

ลำดับ	เลขที่สัญญา	ทะเบียนสมาชิก	ชื่อ-ชื่อสกุล	จำนวนเงินกู้	งวด	ชำระต่องวด	หักชำระ				รวมชำระ	จ่ายสุทธิ	ประเภทรายการ	ผู้บันทึก
							รายการชำระ	ชำระต้น	ชำระค/บ	รวมชำระ				
<b>23 : เงินกู้สามัญ(ระเบียบใหม่)(สป)</b>														
80	สป6702927	00016394	นางพิรุษ บุตรพรมมา	1,800,000.00	200	13,300.00	หักเงินเข้าบัญชีเงินฝาก (50%	0.00	0.00	41,000.00	1,600,597.06	199,402.94	CBT	phanphimon
81	สป6702932	00014963	นายพิเชษฐ์ ถาวร	1,680,000.00	200	12,400.00	สป6701692	1,574,520.51	0.00	1,574,520.51	1,595,955.25	84,044.75	CBT	phanphimon
							ดอกเบี้ยหัก ณ ที่จ่าย	0.00	201.74	201.74				
							เบี่ยประกันระหว่างปี	0.00	0.00	233.00				
							หักเงินเข้าบัญชีเงินฝาก (50%	0.00	0.00	21,000.00				
82	สป6702933	00015420	น.ส.เนตรนภา อัครฤทธิ์	1,690,000.00	200	12,500.00	สป6701932	1,609,478.92	0.00	1,609,478.92	1,618,532.91	71,467.09	CBT	phanphimon
							ดอกเบี้ยหัก ณ ที่จ่าย	0.00	153.99	153.99				
							หักเงินเข้าบัญชีเงินฝาก (50%	0.00	0.00	8,900.00				
83	สป6702939	00015070	น.ส.เมตตา ประสาริกัง	1,740,000.00	199	12,900.00	สป6701460	1,717,459.55	0.00	1,717,459.55	1,717,490.33	22,509.67	CBT	phanphimon
							ดอกเบี้ยหัก ณ ที่จ่าย	0.00	30.78	30.78				
84	สป6702942	00016425	น.ส.กนกวรรณ นิยมรัตน์	1,400,000.00	196	10,500.00	ดอกเบี้ยหัก ณ ที่จ่าย	0.00	1,912.56	1,912.56	345,013.56	1,054,986.44	CBT	phanphimon
							เบี่ยประกันระหว่างปี	0.00	0.00	3,201.00				
							หักเงินเข้าบัญชีเงินฝาก (50%	0.00	0.00	339,900.00				
85	สป6702943	00015407	น.ส.อัจฉราวดี จันทร์ภักดี	1,880,000.00	200	13,900.00	สป6602283	1,633,392.30	0.00	1,633,392.30	1,668,595.18	211,404.82	CBT	phanphimon
							ดอกเบี้ยหัก ณ ที่จ่าย	0.00	336.88	336.88				
							เบี่ยประกันระหว่างปี	0.00	0.00	466.00				
							หักเงินเข้าบัญชีเงินฝาก (50%	0.00	0.00	34,400.00				
86	สป6702948	00015582	นายพงศ์พล พรหมเอาะ	1,200,000.00	192	9,100.00	สป6502344	1,127,127.75	0.00	1,127,127.75	1,127,217.33	72,782.67	CBT	phanphimon
							ดอกเบี้ยหัก ณ ที่จ่าย	0.00	89.58	89.58				
87	สป6702949	00016453	น.ส.ธัญญารัตน์ แก้วบาง	300,000.00	75	4,700.00	ดอกเบี้ยหัก ณ ที่จ่าย	0.00	368.85	368.85	72,141.85	227,858.15	CBT	phanphimon
							เบี่ยประกันระหว่างปี	0.00	0.00	873.00				
							หักเงินเข้าบัญชีเงินฝาก (50%	0.00	0.00	70,900.00				

สหกรณ์ออมทรัพย์ครูสระแก้ว จำกัด

วันที่พิมพ์ : 29/10/2567 12:32

รายงานจ่ายเงินกู้

หน้าที่ 14 / 16

ระหว่างวันที่ 01/10/2567 ถึงวันที่ 29/10/2567

ลำดับ	เลขที่สัญญา	ทะเบียนสมาชิก	ชื่อ-ชื่อสกุล	จำนวนเงินกู้	งวด	ชำระต่องวด	หักชำระ			รวมชำระ	จ่ายสุทธิ	ประเภทรายการ	ผู้บันทึก	
							รายการชำระ	ชำระต้น	ชำระค/บ					
<b>23 : เงินกู้สามัญ(ระเบียบใหม่)(สป)</b>														
88	สป6702952	00015463	นายนราศักดิ์ กองทอง	1,600,000.00	198	11,900.00	สป6600946	1,462,603.76	0.00	1,462,603.76	1,462,735.14	137,264.86	CBT	phanphimon
							ดอกเบี่ยหัก ณ ที่จ่าย	0.00	131.38	131.38				
89	สป6702953	00016407	น.ส.ไปรยา เชื้อชาติ	1,300,000.00	200	9,600.00	ฉฉ6700454	95,000.00	0.00	95,000.00	419,162.31	880,837.69	CBT	phanphimon
							ดอกเบี่ยหัก ณ ที่จ่าย	0.00	1,152.31	1,152.31				
							เบี่ยประกันระหว่างปี	0.00	0.00	2,910.00				
							หักเงินเข้าบัญชีเงินฝาก (50	0.00	0.00	320,100.00				
90	สป6702954	00016408	น.ส.ชฎาพร คำผิง	1,300,000.00	200	9,600.00	ดอกเบี่ยหัก ณ ที่จ่าย	0.00	1,243.16	1,243.16	324,253.16	975,746.84	CBT	phanphimon
							เบี่ยประกันระหว่างปี	0.00	0.00	2,910.00				
							หักเงินเข้าบัญชีเงินฝาก (50	0.00	0.00	320,100.00				
91	สป6702957	00015278	น.ส.สุดารัตน์ แก้วสระน้อย	2,000,000.00	200	14,800.00	สป6502275	1,655,312.52	0.00	1,655,312.52	1,668,561.04	331,438.96	CBT	phanphimon
							ดอกเบี่ยหัก ณ ที่จ่าย	0.00	282.52	282.52				
							เบี่ยประกันระหว่างปี	0.00	0.00	466.00				
							หักเงินเข้าบัญชีเงินฝาก (50	0.00	0.00	12,500.00				
92	สป6702958	00015549	น.ส.วรินทร์ยุพา พุฒมี	600,000.00	117	6,500.00	สป6702141	98,893.97	0.00	98,893.97	194,336.71	405,663.29	CBT	phanphimon
							ดอกเบี่ยหัก ณ ที่จ่าย	0.00	410.74	410.74				
							เบี่ยประกันระหว่างปี	0.00	0.00	932.00				
							หักเงินเข้าบัญชีเงินฝาก (50	0.00	0.00	94,100.00				
93	สป6702960	00015877	นางรัตติยา ทองอุไร	500,000.00	200	3,700.00	สป6602287	288,238.40	0.00	288,238.40	328,244.96	171,755.04	CBT	phanphimon
							ดอกเบี่ยหัก ณ ที่จ่าย	0.00	173.56	173.56				
							เบี่ยประกันระหว่างปี	0.00	0.00	233.00				
							หักเงินเข้าบัญชีเงินฝาก (50	0.00	0.00	39,600.00				
94	สป6702961	00015367	น.ส.ภาวิตา พูลแสง	1,300,000.00	200	9,600.00	สป6500971	899,154.10	0.00	899,154.10	949,517.37	350,482.63	CBT	phanphimon

สหกรณ์ออมทรัพย์ครูสระแก้ว จำกัด

วันที่พิมพ์ : 29/10/2567 12:32

รายงานจ่ายเงินกู้

หน้าที่ 15 / 16

ระหว่างวันที่ 01/10/2567 ถึงวันที่ 29/10/2567

ลำดับ	เลขที่สัญญา	ทะเบียนสมาชิก	ชื่อ-ชื่อสกุล	จำนวนเงินกู้	งวด	ชำระต่องวด	หักชำระ			รวมชำระ	จ่ายสุทธิ	ประเภทรายการ	ผู้บันทึก	
							รายการชำระ	ชำระต้น	ชำระค/บ					รวมชำระ
<b>23 : เงินกู้สามัญ(ระเบียบใหม่)(สป)</b>														
94	สป6702961	00015367	น.ส.ภาวิดา พูลแสง	1,300,000.00	200	9,600.00	ดอกเบี้ยหัก ณ ที่จ่าย	0.00	164.27	164.27	949,517.37	350,482.63	CBT	phanphimon
							เบี่ยประกันระหว่างปี	0.00	0.00	699.00				
							หักเงินเข้าบัญชีเงินฝาก (50%	0.00	0.00	49,500.00				
95	สป6702969	00015097	น.ส.พาขวัญ พรหมทองดี	300,000.00	73	4,800.00	สป6602327	270,861.14	0.00	270,861.14	270,873.08	29,126.92	CBT	phanphimon
							ดอกเบี้ยหัก ณ ที่จ่าย	0.00	11.94	11.94				
96	สป6702970	00015119	น.ส.ศศิวิทย์ สิงอุบอน	1,750,000.00	198	13,000.00	สป6702193	1,490,280.52	0.00	1,490,280.52	1,549,752.96	200,247.04	CBT	phanphimon
							ดอกเบี้ยหัก ณ ที่จ่าย	0.00	106.44	106.44				
							เบี่ยประกันระหว่างปี	0.00	0.00	466.00				
							หักเงินเข้าบัญชีเงินฝาก (50%	0.00	0.00	58,900.00				
97	สป6702971	00016272	นายอุเทน ชูวา	500,000.00	73	8,000.00	ดอกเบี้ยหัก ณ ที่จ่าย	0.00	136.61	136.61	96,700.61	403,299.39	CBT	phanphimon
							เบี่ยประกันระหว่างปี	0.00	0.00	1,164.00				
							หักเงินเข้าบัญชีเงินฝาก (50%	0.00	0.00	95,400.00				
98	สป6702973	00014955	นายณัฐกิตติ์ กุรมรัมย์	1,600,000.00	198	11,900.00	สป6700328	1,439,580.77	0.00	1,439,580.77	1,449,424.59	150,575.41	CBT	phanphimon
							ดอกเบี้ยหัก ณ ที่จ่าย	0.00	43.82	43.82				
							หักเงินเข้าบัญชีเงินฝาก (50%	0.00	0.00	9,800.00				
99	สป6702975	00015821	นายปิยะพงษ์ ผลบุญ	1,300,000.00	200	9,600.00	สป6701420	1,135,073.65	0.00	1,135,073.65	1,168,851.71	131,148.29	CBT	phanphimon
							ดอกเบี้ยหัก ณ ที่จ่าย	0.00	45.06	45.06				
							เบี่ยประกันระหว่างปี	0.00	0.00	233.00				

สหกรณ์ออมทรัพย์ครูสระแก้ว จำกัด

วันที่พิมพ์ : 29/10/2567 12:32

รายงานจ่ายเงินกู้

หน้าที่ 16 / 16

ระหว่างวันที่ 01/10/2567 ถึงวันที่ 29/10/2567

ลำดับ	เลขที่สัญญา	ทะเบียนสมาชิก	ชื่อ-ชื่อสกุล	จำนวนเงินกู้	งวด	ชำระต่องวด	หักชำระ			รวมชำระ	จ่ายสุทธิ	ประเภทรายการ	ผู้บันทึก	
							รายการชำระ	ชำระต้น	ชำระค/บ					รวมชำระ
<b>23 : เงินกู้สามัญ(ระเบียบใหม่)(สป)</b>														
99	สป6702975	00015821	นายปิยะพงศ์ ผลบุญ	1,300,000.00	200	9,600.00	หักเงินเข้าบัญชีเงินฝาก (50%	0.00	0.00	33,500.00	1,168,851.71	131,148.29	CBT	phanphimon
<b>รวมประเภท 23 เงินกู้สามัญ(ระเบียบใหม่)(สป) จำนวน 99 ราย</b>				<b>107,610,000.00</b>				<b>66,314,511.24</b>	<b>119,087.36</b>	<b>75,707,895.60</b>	<b>75,707,895.60</b>	<b>31,902,104.40</b>		
<b>สรุปรวม จ่ายเงินกู้ จำนวน 99 ราย</b>				<b>107,610,000.00</b>							<b>75,707,895.60</b>	<b>31,902,104.40</b>		

รายการ	รวมชำระ
ดอกเบี้ยรับล่วงหน้า	119,087.36
เบี้ยประกันระหว่างปี	94,847.00
หักเงินเข้าบัญชีเงินฝาก	9,179,450.00
<b>รวมทั้งหมด</b>	<b>9,393,384.36</b>

รายการ	เงินต้น	ดอกเบี้ย	รวมชำระ
ลด-เงินกู้ถูกเงิน	104,250.00	0.00	104,250.00
สห-เงินกู้สามัญใช้หุ้นค้าประกัน	56,782.98	0.00	56,782.98
สป-เงินกู้สามัญ(ระเบียบใหม่)	66,093,878.26	0.00	66,093,878.26
สด-เงินกู้สวัสดิการ เอทีเอ็ม ดำรงชีพ	59,600.00	0.00	59,600.00
<b>รวมทั้งหมด</b>	<b>66,314,511.24</b>	<b>0.00</b>	<b>66,314,511.24</b>



สหกรณ์ออมทรัพย์ครูสระแก้ว จำกัด

วันที่พิมพ์: 29/10/2567 12:32

รายงานจ่ายเงินกู้

หน้าที่ 1 / 1

ระหว่างวันที่ 01/10/2567 ถึงวันที่ 29/10/2567

ลำดับ	เลขที่สัญญา	ทะเบียนสมาชิก	ชื่อ-ชื่อสกุล	จำนวนเงินกู้	งวด	ชำระต่อ งวด	หักชำระ			รวมชำระ	จ่ายสุทธิ	ประเภท รายการ	ผู้บันทึก	
							รายการชำระ	ชำระต้น	ชำระค/บ					รวมชำระ
21 : เงินกู้สามัญใช้หุ้นค้ำประกัน(สห)														
1	สห6700071	00008265	นางวีระวรรณ โรจน์แสงรัตน์	300,000.00	189	2,300.00	สป6203620	293,238.14	0.00	293,238.14	293,265.84	6,734.16	CBT	phanphimon
			ดอกเบียหัก ณ ที่จ่าย					0.00	27.70	27.70				
2	สห6700072	00009510	น.ส.เดือนใจ เจริญศรี	150,000.00	16	10,000.00	สห6600073	3,756.19	0.00	3,756.19	4,335.56	145,664.44	CBT	phanphimon
			ดอกเบียหัก ณ ที่จ่าย					0.00	579.37	579.37				
3	สห6700073	00002318	นางนงนุช สุราฤทธิ์	500,000.00	21	25,000.00	สห6700040	173,901.41	0.00	173,901.41	175,148.78	324,851.22	CBT	phanphimon
			ดอกเบียหัก ณ ที่จ่าย					0.00	1,247.37	1,247.37				
4	สห6700074	00000390	นายอำนาจ ฆ้องชัยฤทธิ์	400,000.00	98	5,000.00	ดอกเบียหัก ณ ที่จ่าย	0.00	819.67	819.67	819.67	399,180.33	CBT	phanphimon
5	สห6700075	00012045	นายชานันท์ ประภา	670,000.00	104	8,000.00	สป5600740	670,000.00	0.00	670,000.00	670,000.00	0.00	CBT	phanphimon
6	สห6700076	00008324	นางสุวิมล ชอบเงิน	268,000.00	197	2,000.00	สห6600063	266,200.84	0.00	266,200.84	266,201.32	1,798.68	CBT	phanphimon
			ดอกเบียหัก ณ ที่จ่าย					0.00	0.48	0.48				
<b>รวมประเภท 21 เงินกู้สามัญใช้หุ้นค้ำประกัน(สห) จำนวน 6 ราย</b>				<b>2,288,000.00</b>				<b>1,407,096.58</b>	<b>2,674.59</b>	<b>1,409,771.17</b>	<b>1,409,771.17</b>	<b>878,228.83</b>		
<b>สรุปรวม จ่ายเงินกู้ จำนวน 6 ราย</b>				<b>2,288,000.00</b>							<b>1,409,771.17</b>	<b>878,228.83</b>		
<b>รายการ</b>		<b>รวมชำระ</b>		<b>รายการ</b>		<b>เงินต้น</b>	<b>ดอกเบีย</b>	<b>รวมชำระ</b>						
ดอกเบียรับล่วงหน้า		2,674.59		สป-เงินกู้สามัญใช้คนค้ำประกัน		963,238.14	0.00	963,238.14						
รวมทั้งหมด		2,674.59		สห-เงินกู้สามัญใช้หุ้นค้ำประกัน		443,858.44	0.00	443,858.44						
				<b>รวมทั้งหมด</b>		<b>1,407,096.58</b>	<b>0.00</b>	<b>1,407,096.58</b>						

สหกรณ์ออมทรัพย์ครูสระแก้ว จำกัด

วันที่พิมพ์ : 29/10/2567 12:33

รายงานจ่ายเงินกู้

หน้าที่ 1 / 14

ระหว่างวันที่ 01/10/2567 ถึงวันที่ 29/10/2567

ลำดับ	เลขที่สัญญา	ทะเบียนสมาชิก	ชื่อ-ชื่อสกุล	จำนวนเงินกู้	งวด	ชำระต่อ งวด	หักชำระ			รวมชำระ	จ่ายสุทธิ	ประเภท รายการ	ผู้บันทึก	
							รายการชำระ	ชำระต้น	ชำระค/บ					รวมชำระ
<b>36 : เงินกู้วิฑูรฐานะ(วน)</b>														
1	วน6700885	00014348	น.ส.จันทิรา เวียงจันทร์	400,000.00	238	2,600.00	ดอกเบี้ยยหัก ณ ที่จ่าย	0.00	1,557.37	1,557.37	2,849.37	397,150.63	CBT	phanphimon
							เบียประกันระหว่างปี	0.00	0.00	1,292.00				
2	วน6700886	00011688	นายภัทรพงศ์ ถาวรพา	500,000.00	211	3,500.00	วน6700522	464,875.93	0.00	464,875.93	464,875.93	35,124.07	CBT	phanphimon
3	วน6700887	00009376	น.ส.ชอรรดา นรบิน	350,000.00	183	2,700.00	วน6700254	294,917.00	0.00	294,917.00	295,454.46	54,545.54	CBT	phanphimon
							ดอกเบี้ยยหัก ณ ที่จ่าย	0.00	214.46	214.46				
							เบียประกันระหว่างปี	0.00	0.00	323.00				
4	วน6700888	00012999	นายเจนณรงค์ เพิ่มชาติ	500,000.00	232	3,300.00	วน6700420	493,133.30	0.00	493,133.30	493,133.30	6,866.70	CBT	phanphimon
5	วน6700889	00014371	นายกฤษณพงษ์ ไสธาคู	280,000.00	106	3,250.00	วน6700473	224,926.34	0.00	224,926.34	225,140.77	54,859.23	CBT	phanphimon
							ดอกเบี้ยยหัก ณ ที่จ่าย	0.00	214.43	214.43				
6	วน6700890	00013527	นางวรรณุช ไสธาคู	300,000.00	82	4,300.00	วน6700443	242,606.04	0.00	242,606.04	242,829.49	57,170.51	CBT	phanphimon
							ดอกเบี้ยยหัก ณ ที่จ่าย	0.00	223.45	223.45				
7	วน6700891	00014148	น.ส.ธันย์ชนก เขามะหิงษ์	400,000.00	238	2,600.00	ดอกเบี้ยยหัก ณ ที่จ่าย	0.00	1,557.37	1,557.37	2,849.37	397,150.63	CBT	phanphimon
							เบียประกันระหว่างปี	0.00	0.00	1,292.00				
8	วน6700892	00013031	นายฉัฐภูกิจดี อัมภรัตน์	500,000.00	202	3,600.00	วน6600629	381,345.30	0.00	381,345.30	381,740.93	118,259.07	CBT	phanphimon
							ดอกเบี้ยยหัก ณ ที่จ่าย	0.00	72.63	72.63				
							เบียประกันระหว่างปี	0.00	0.00	323.00				
9	วน6700893	00014365	นางภัทรา ชัยมา	400,000.00	238	2,600.00	ดอกเบี้ยยหัก ณ ที่จ่าย	0.00	1,557.37	1,557.37	2,849.37	397,150.63	CBT	phanphimon
							เบียประกันระหว่างปี	0.00	0.00	1,292.00				
10	วน6700894	00011379	นางนิยม ฤทธิเจริญ	500,000.00	180	3,900.00	วน6600307	233,179.14	0.00	233,179.14	234,474.64	265,525.36	CBT	phanphimon
							ดอกเบี้ยยหัก ณ ที่จ่าย	0.00	649.50	649.50				
							เบียประกันระหว่างปี	0.00	0.00	646.00				
11	วน6700895	00005405	นางพัชรารัตน์ โทธิขำ	400,000.00	71	6,500.00	วน6700305	362,714.33	0.00	362,714.33	362,859.50	37,140.50	CBT	phanphimon



สหกรณ์ออมทรัพย์ครูสระแก้ว จำกัด

วันที่พิมพ์ : 29/10/2567 12:33

รายงานจ่ายเงินกู้

หน้าที่ 2 / 14

ระหว่างวันที่ 01/10/2567 ถึงวันที่ 29/10/2567

ลำดับ	เลขที่สัญญา	ทะเบียนสมาชิก	ชื่อ-ชื่อสกุล	จำนวนเงินกู้	งวด	ชำระต่อ งวด	หักชำระ			รวมชำระ	จ่ายสุทธิ	ประเภท รายการ	ผู้บันทึก	
							รายการชำระ	ชำระต้น	ชำระค/บ					
<b>36 : เงินกู้วิยฐานะ(วน)</b>														
11	วน6700895	00005405	นางพัชรารัตน์ โพธิ์ขำ	400,000.00	71	6,500.00	ดอกเบี้ยหัก ณ ที่จ่าย	0.00	145.17	145.17	362,859.50	37,140.50	CBT	phanphimon
12	วน6700896	00012780	นายเอนก ปั่นกลาง	500,000.00	232	3,300.00	วน6700427	444,333.30	0.00	444,333.30	444,333.30	55,666.70	CBT	phanphimon
13	วน6700897	00009084	นางจุฑารัตน์ สอนงาม	500,000.00	232	3,300.00	วน6500610	373,327.93	0.00	373,327.93	373,754.77	126,245.23	CBT	phanphimon
							ดอกเบี้ยหัก ณ ที่จ่าย	0.00	103.84	103.84				
							เบี้ยประกันระหว่างปี	0.00	0.00	323.00				
14	วน6700898	00004618	นายธีรวัฒน์ ฆะราช	500,000.00	128	5,000.00	วน6700495	294,861.92	0.00	294,861.92	295,917.26	204,082.74	CBT	phanphimon
							ดอกเบี้ยหัก ณ ที่จ่าย	0.00	409.34	409.34				
							เบี้ยประกันระหว่างปี	0.00	0.00	646.00				
15	วน6700899	00012808	นางนิกข์นิภา เข็นจิต	250,000.00	162	2,100.00	วน6700351	147,560.54	0.00	147,560.54	148,282.38	101,717.62	CBT	phanphimon
							ดอกเบี้ยหัก ณ ที่จ่าย	0.00	398.84	398.84				
							เบี้ยประกันระหว่างปี	0.00	0.00	323.00				
16	วน6700900	00014096	น.ส.พชรมน รามศิริ	400,000.00	238	2,600.00	วน6700184	255,934.79	0.00	255,934.79	256,818.70	143,181.30	CBT	phanphimon
							ดอกเบี้ยหัก ณ ที่จ่าย	0.00	560.91	560.91				
							เบี้ยประกันระหว่างปี	0.00	0.00	323.00				
17	วน6700901	00002012	นางมัลลิกา คำโสภา	270,000.00	24	11,900.00	วน6700310	130,258.14	0.00	130,258.14	131,125.21	138,874.79	CBT	phanphimon
							ดอกเบี้ยหัก ณ ที่จ่าย	0.00	544.07	544.07				
							เบี้ยประกันระหว่างปี	0.00	0.00	323.00				
18	วน6700902	00014264	น.ส.ธัญธิตา เรืองศรี	400,000.00	238	2,600.00	วน6700287	296,730.61	0.00	296,730.61	297,455.68	102,544.32	CBT	phanphimon
							ดอกเบี้ยหัก ณ ที่จ่าย	0.00	402.07	402.07				
							เบี้ยประกันระหว่างปี	0.00	0.00	323.00				
19	วน6700903	00012743	นายนิพนธ์ ศรีสร้อย	400,000.00	58	7,800.00	วน6700572	287,031.18	0.00	287,031.18	287,779.36	112,220.64	CBT	phanphimon
							ดอกเบี้ยหัก ณ ที่จ่าย	0.00	425.18	425.18				

สหกรณ์ออมทรัพย์ครูสระแก้ว จำกัด

วันที่พิมพ์: 29/10/2567 12:33

รายงานจ่ายเงินกู้

หน้าที่ 3 / 14

ระหว่างวันที่ 01/10/2567 ถึงวันที่ 29/10/2567

ลำดับ	เลขที่สัญญา	ทะเบียนสมาชิก	ชื่อ-ชื่อสกุล	จำนวนเงินกู้	งวด	ชำระต่อ งวด	หักชำระ			รวมชำระ	จ่ายสุทธิ	ประเภท รายการ	ผู้บันทึก	
							รายการชำระ	ชำระต้น	ชำระค/บ					รวมชำระ
36 : เงินกู้วิทยฐานะ(วน)														
19	วน6700903	00012743	นายนิพนธ์ ศรีสร้อย	400,000.00	58	7,800.00	เบี่ยประกันระหว่างปี	0.00	0.00	323.00	287,779.36	112,220.64	CBT	phanphimon
20	วน6700904	00005821	นางอรวรรณ ฮาดทักษ์วงศ์	300,000.00	95	3,800.00	วน6600882	183,608.65	0.00	183,608.65	184,369.70	115,630.30	CBT	phanphimon
			ดอกเบี่ยหัก ณ ที่จ่าย					0.00	438.05	438.05				
			เบี่ยประกันระหว่างปี					0.00	0.00	323.00				
21	วน6700905	00011747	น.ส.นันทิยา คำพิมูล	500,000.00	139	4,700.00	ดอกเบี่ยหัก ณ ที่จ่าย	0.00	1,505.46	1,505.46	3,120.46	496,879.54	CBT	phanphimon
			เบี่ยประกันระหว่างปี					0.00	0.00	1,615.00				
22	วน6700906	00004588	นายอภิรัฐ รอดเกิด	420,000.00	70	6,900.00	วน6700577	366,785.44	0.00	366,785.44	367,233.45	52,766.55	CBT	phanphimon
			ดอกเบี่ยหัก ณ ที่จ่าย					0.00	125.01	125.01				
			เบี่ยประกันระหว่างปี					0.00	0.00	323.00				
23	วน6700907	00014000	นางรุ่งชยาวิร์ พศุตม์สถาพร	500,000.00	122	5,200.00	วน6500544	122,078.51	0.00	122,078.51	124,093.51	375,906.49	CBT	phanphimon
			ดอกเบี่ยหัก ณ ที่จ่าย					0.00	1,046.00	1,046.00				
			เบี่ยประกันระหว่างปี					0.00	0.00	969.00				
24	วน6700908	00012148	นายภาณุวัฒน์ คุณเวียน	370,000.00	149	3,300.00	วน6600763	258,386.91	0.00	258,386.91	259,129.98	110,870.02	CBT	phanphimon
			ดอกเบี่ยหัก ณ ที่จ่าย					0.00	420.07	420.07				
			เบี่ยประกันระหว่างปี					0.00	0.00	323.00				
25	วน6700910	00011973	น.ส.นุชนาถ อ้าพันธ์	500,000.00	232	3,300.00	วน6601021	389,992.64	0.00	389,992.64	390,352.00	109,648.00	CBT	phanphimon
			ดอกเบี่ยหัก ณ ที่จ่าย					0.00	36.36	36.36				
			เบี่ยประกันระหว่างปี					0.00	0.00	323.00				
26	วน6700911	00013620	นางรพีพร มนต์นารายณ์	400,000.00	224	2,700.00	วน6600042	378,035.51	0.00	378,035.51	378,115.31	21,884.69	CBT	phanphimon
			ดอกเบี่ยหัก ณ ที่จ่าย					0.00	79.80	79.80				
27	วน6700912	00011929	นางณปภัช มะณีพันธ์	500,000.00	232	3,300.00	วน6700387	493,133.30	0.00	493,133.30	493,133.30	6,866.70	CBT	phanphimon
28	วน6700913	00008788	นางนพมาศ พรหมมดดา	330,000.00	57	6,500.00	วน6600983	269,621.87	0.00	269,621.87	270,164.27	59,835.73	CBT	phanphimon

สหกรณ์ออมทรัพย์ครูสระแก้ว จำกัด

วันที่พิมพ์ : 29/10/2567 12:33

รายงานจ่ายเงินกู้

หน้าที่ 4 / 14

ระหว่างวันที่ 01/10/2567 ถึงวันที่ 29/10/2567

ลำดับ	เลขที่สัญญา	ทะเบียนสมาชิก	ชื่อ-ชื่อสกุล	จำนวนเงินกู้	งวด	ชำระต่องวด	หักชำระ			รวมชำระ	จ่ายสุทธิ	ประเภทรายการ	ผู้บันทึก	
							รายการชำระ	ชำระต้น	ชำระค/บ					รวมชำระ
36 : เงินกู้วิทยฐานะ(วน)														
28	วน6700913	00008788	นางนพมาศ พรหมเมตตา	330,000.00	57	6,500.00	ดอกเบี้ยยหัก ณ ที่จ่าย	0.00	219.40	219.40	270,164.27	59,835.73	CBT	phanphimon
							เบียประกันระหว่างปี	0.00	0.00	323.00				
29	วน6700914	00012591	นายบรรจงรงค์ วรเศรษฐสุษศิริ	500,000.00	116	5,400.00	วน6600397	364,033.07	0.00	364,033.07	364,486.76	135,513.24	CBT	phanphimon
							ดอกเบี้ยยหัก ณ ที่จ่าย	0.00	130.69	130.69				
							เบียประกันระหว่างปี	0.00	0.00	323.00				
30	วน6700915	00014621	น.ส.ปาริชาติ หลักหมั่น	400,000.00	238	2,600.00	วน6700151	196,412.28	0.00	196,412.28	197,771.67	202,228.33	CBT	phanphimon
							ดอกเบี้ยยหัก ณ ที่จ่าย	0.00	713.39	713.39				
							เบียประกันระหว่างปี	0.00	0.00	646.00				
31	วน6700916	00007409	นางสุรีพร ะหัดตะ	420,000.00	105	4,900.00	วน6600266	354,185.74	0.00	354,185.74	354,669.27	65,330.73	CBT	phanphimon
							ดอกเบี้ยยหัก ณ ที่จ่าย	0.00	160.53	160.53				
							เบียประกันระหว่างปี	0.00	0.00	323.00				
32	วน6700917	00011982	น.ส.ภัทรดา จ่านงประโคน	500,000.00	232	3,300.00	วน6600315	380,644.89	0.00	380,644.89	381,028.17	118,971.83	CBT	phanphimon
							ดอกเบี้ยยหัก ณ ที่จ่าย	0.00	60.28	60.28				
							เบียประกันระหว่างปี	0.00	0.00	323.00				
33	วน6700918	00007931	นางจินตนา โชติเสน	500,000.00	187	3,800.00	วน6600681	287,273.53	0.00	287,273.53	288,270.63	211,729.37	CBT	phanphimon
							ดอกเบี้ยยหัก ณ ที่จ่าย	0.00	351.10	351.10				
							เบียประกันระหว่างปี	0.00	0.00	646.00				
34	วน6700919	00003488	นางกัลยวรรธน์ ใจประเสริฐ	260,000.00	46	6,200.00	ดอกเบี้ยยหัก ณ ที่จ่าย	0.00	809.83	809.83	1,778.83	258,221.17	CBT	phanphimon
							เบียประกันระหว่างปี	0.00	0.00	969.00				
35	วน6700920	00002283	นายสมเกียรติ สมสงวน	100,000.00	22	4,800.00	วน6600541	73,311.80	0.00	73,311.80	73,394.93	26,605.07	CBT	phanphimon
							ดอกเบี้ยยหัก ณ ที่จ่าย	0.00	83.13	83.13				
36	วน6700921	00013762	น.ส.ศุภรฤดี มีสมพร	400,000.00	238	2,600.00	วน6700490	297,572.57	0.00	297,572.57	298,214.60	101,785.40	CBT	phanphimon



สหกรณ์ออมทรัพย์ครูสระแก้ว จำกัด

วันที่พิมพ์ : 29/10/2567 12:33

รายงานจ่ายเงินกู้

หน้าที่ 5 / 14

ระหว่างวันที่ 01/10/2567 ถึงวันที่ 29/10/2567

ลำดับ	เลขที่สัญญา	ทะเบียนสมาชิก	ชื่อ-ชื่อสกุล	จำนวนเงินกู้	งวด	ชำระต่องวด	หักชำระ			รวมชำระ	จ่ายสุทธิ	ประเภทรายการ	ผู้บันทึก	
							รายการชำระ	ชำระต้น	ชำระค/บ					รวมชำระ
<b>36 : เงินกู้วิทยฐานะ(วน)</b>														
36	วน6700921	00013762	น.ส.สุภรต์ดี มีสมพร	400,000.00	238	2,600.00	ดอกเบี่ยหัก ณ ที่จ่าย	0.00	319.03	319.03	298,214.60	101,785.40	CBT	phanphimon
							เบี่ยประกันระหว่างปี	0.00	0.00	323.00				
37	วน6700922	00013996	น.ส.ศัญดา คงกุล	400,000.00	224	2,700.00	วน6700053	391,699.30	0.00	391,699.30	391,724.07	8,275.93	CBT	chuanchuen
							ดอกเบี่ยหัก ณ ที่จ่าย	0.00	24.77	24.77				
38	วน6700923	00007099	นางนิภาภัทร สัจจะ	330,000.00	46	7,900.00	วน6600631	210,595.00	0.00	210,595.00	211,274.40	118,725.60	CBT	chuanchuen
							ดอกเบี่ยหัก ณ ที่จ่าย	0.00	356.40	356.40				
							เบี่ยประกันระหว่างปี	0.00	0.00	323.00				
39	วน6700924	00011656	น.ส.ฉัฐญา แก้วพลงาม	500,000.00	221	3,400.00	วน6700388	493,133.30	0.00	493,133.30	493,133.30	6,866.70	CBT	chuanchuen
40	วน6700925	00011673	นางจิรวรรณ มาลัยโรสง	120,000.00	229	800.00	วน6500873	46,522.64	0.00	46,522.64	47,064.96	72,935.04	CBT	chuanchuen
							ดอกเบี่ยหัก ณ ที่จ่าย	0.00	219.32	219.32				
							เบี่ยประกันระหว่างปี	0.00	0.00	323.00				
41	วน6700926	00003300	นางละเอียด คิมุข	330,000.00	69	5,500.00	วน6500094	227,930.65	0.00	227,930.65	228,558.31	101,441.69	CBT	chuanchuen
							ดอกเบี่ยหัก ณ ที่จ่าย	0.00	304.66	304.66				
							เบี่ยประกันระหว่างปี	0.00	0.00	323.00				
42	วน6700927	00010203	น.ส.สุพรรณษา ทองเปลว	500,000.00	187	3,800.00	วน6500553	368,318.87	0.00	368,318.87	368,736.43	131,263.57	CBT	chuanchuen
							ดอกเบี่ยหัก ณ ที่จ่าย	0.00	94.56	94.56				
							เบี่ยประกันระหว่างปี	0.00	0.00	323.00				
43	วน6700928	00011683	นายมานิต ทาหาวงค์	500,000.00	167	4,100.00	วน6600764	380,743.24	0.00	380,743.24	381,123.71	118,876.29	CBT	chuanchuen
							ดอกเบี่ยหัก ณ ที่จ่าย	0.00	57.47	57.47				
							เบี่ยประกันระหว่างปี	0.00	0.00	323.00				
44	วน6700929	00009716	นายอภิโชค กุลแสน	310,000.00	93	4,000.00	วน6700061	281,201.09	0.00	281,201.09	281,610.04	28,389.96	CBT	chuanchuen
							ดอกเบี่ยหัก ณ ที่จ่าย	0.00	85.95	85.95				

สหกรณ์ออมทรัพย์ครูสระแก้ว จำกัด

วันที่พิมพ์ : 29/10/2567 12:33

รายงานจ่ายเงินกู้

หน้าที่ 6 / 14

ระหว่างวันที่ 01/10/2567 ถึงวันที่ 29/10/2567

ลำดับ	เลขที่สัญญา	ทะเบียนสมาชิก	ชื่อ-ชื่อสกุล	จำนวนเงินกู้	งวด	ชำระต่องวด	หักชำระ			รวมชำระ	จ่ายสุทธิ	ประเภทรายการ	ผู้บันทึก	
							รายการชำระ	ชำระต้น	ชำระค/บ					
<b>36 : เงินกู้วิทยฐานะ(วน)</b>														
44	วน6700929	00009716	นายอภิโชค กุลเสน	310,000.00	93	4,000.00	เบี่ยประกันระหว่างปี	0.00	0.00	323.00	281,610.04	28,389.96	CBT	chuanchuen
45	วน6700930	00009794	น.ส.อรพรรณ พิมพ์พระธรรม	480,000.00	229	3,200.00	วน6700471	465,475.93	0.00	465,475.93	465,475.93	14,524.07	CBT	chuanchuen
46	วน6700931	00010678	นายกรานต์ แผ่นพรหม	500,000.00	211	3,500.00	ฉฉ6700453	47,500.00	0.00	47,500.00	270,775.13	229,224.87	CBT	chuanchuen
							วน6500547	222,250.41	0.00	222,250.41				
							ดอกเบี่ยหัก ณ ที่จ่าย	0.00	378.72	378.72				
							เบี่ยประกันระหว่างปี	0.00	0.00	646.00				
47	วน6700932	00010895	น.ส.กนกพร อ่อนศรีน้อย	500,000.00	152	4,400.00	วน6700526	443,225.93	0.00	443,225.93	443,225.93	56,774.07	CBT	chuanchuen
48	วน6700933	00011871	น.ส.สมสนิท อ่อนศรีน้อย	450,000.00	128	4,500.00	วน6700277	388,854.89	0.00	388,854.89	389,211.15	60,788.85	CBT	chuanchuen
							ดอกเบี่ยหัก ณ ที่จ่าย	0.00	33.26	33.26				
							เบี่ยประกันระหว่างปี	0.00	0.00	323.00				
49	วน6700934	00010987	ว่าที่ ร.ต.บรรพต อินทร์พิมพ์	400,000.00	45	9,800.00	วน6600557	77,288.05	0.00	77,288.05	79,178.45	320,821.55	CBT	phanphimon
							ดอกเบี่ยหัก ณ ที่จ่าย	0.00	921.40	921.40				
							เบี่ยประกันระหว่างปี	0.00	0.00	969.00				
50	วน6700935	00015440	น.ส.นาถยา ผลสำโรง	50,000.00	128	500.00	ดอกเบี่ยหัก ณ ที่จ่าย	0.00	142.75	142.75	465.75	49,534.25	CBT	phanphimon
							เบี่ยประกันระหว่างปี	0.00	0.00	323.00				
51	วน6700936	00012781	น.ส.จุฑารัตน์ อุปลีดา	400,000.00	224	2,700.00	วน6500485	372,239.30	0.00	372,239.30	372,318.55	27,681.45	CBT	phanphimon
							ดอกเบี่ยหัก ณ ที่จ่าย	0.00	79.25	79.25				
52	วน6700937	00011686	นางน้ำผึ้ง สอวงค์ชัย	400,000.00	224	2,700.00	วน6700300	366,236.01	0.00	366,236.01	366,332.41	33,667.59	CBT	phanphimon
							ดอกเบี่ยหัก ณ ที่จ่าย	0.00	96.40	96.40				
53	วน6700938	00009184	น.ส.ปาณิสรา คุณเฉลิม	500,000.00	143	4,600.00	วน6600852	323,881.47	0.00	323,881.47	324,421.80	175,578.20	CBT	phanphimon
							ดอกเบี่ยหัก ณ ที่จ่าย	0.00	217.33	217.33				
							เบี่ยประกันระหว่างปี	0.00	0.00	323.00				



สหกรณ์ออมทรัพย์ครูสระแก้ว จำกัด

วันที่พิมพ์ : 29/10/2567 12:33

รายงานจ่ายเงินกู้

หน้าที่ 7 / 14

ระหว่างวันที่ 01/10/2567 ถึงวันที่ 29/10/2567

ลำดับ	เลขที่สัญญา	ทะเบียนสมาชิก	ชื่อ-ชื่อสกุล	จำนวนเงินกู้	งวด	ชำระต่องวด	หักชำระ			รวมชำระ	จ่ายสุทธิ	ประเภทรายการ	ผู้บันทึก	
							รายการชำระ	ชำระต้น	ชำระค/บ					
<b>36 : เงินกู้วิทยฐานะ(วน)</b>														
54	วน6700939	00012911	นางภคพร สังข์อ่อน	160,000.00	190	1,200.00	วน6700197	58,409.24	0.00	58,409.24	59,022.30	100,977.70	CBT	phanphimon
							ดอกเบี้ยหัก ณ ที่จ่าย	0.00	290.06	290.06				
							เบี้ยประกันระหว่างปี	0.00	0.00	323.00				
55	วน6700940	00013083	นางกนกวรรณ เสือส่วย	500,000.00	104	5,900.00	วน6700518	352,117.56	0.00	352,117.56	352,577.27	147,422.73	CBT	phanphimon
							ดอกเบี้ยหัก ณ ที่จ่าย	0.00	136.71	136.71				
							เบี้ยประกันระหว่างปี	0.00	0.00	323.00				
56	วน6700941	00008818	นางพิจิตตรา รุ่งเรืองเดช	350,000.00	155	3,030.00	วน6700372	294,316.32	0.00	294,316.32	294,468.08	55,531.92	CBT	phanphimon
							ดอกเบี้ยหัก ณ ที่จ่าย	0.00	151.76	151.76				
57	วน6700942	00011347	น.ส.นิตยา สังขม	400,000.00	153	3,500.00	วน6700517	158,153.19	0.00	158,153.19	159,458.32	240,541.68	CBT	phanphimon
							ดอกเบี้ยหัก ณ ที่จ่าย	0.00	659.13	659.13				
							เบี้ยประกันระหว่างปี	0.00	0.00	646.00				
58	วน6700943	00008013	น.ส.ชนวรรณ เสียงสาว	400,000.00	142	3,700.00	วน6500045	351,594.01	0.00	351,594.01	351,725.93	48,274.07	CBT	phanphimon
							ดอกเบี้ยหัก ณ ที่จ่าย	0.00	131.92	131.92				
59	วน6700944	00012437	น.ส.สุภากร เพชรรักษา	350,000.00	234	2,300.00	วน6600968	341,051.50	0.00	341,051.50	341,075.89	8,924.11	CBT	phanphimon
							ดอกเบี้ยหัก ณ ที่จ่าย	0.00	24.39	24.39				
60	วน6700945	00012264	นายมนตรี เครื่องนอก	300,000.00	184	2,300.00	ดอกเบี้ยหัก ณ ที่จ่าย	0.00	817.62	817.62	1,786.62	298,213.38	CBT	phanphimon
							เบี้ยประกันระหว่างปี	0.00	0.00	969.00				
61	วน6700946	00012718	นางยุภาวดี เขม่นการไธ	500,000.00	211	3,500.00	วน6700512	445,475.93	0.00	445,475.93	445,475.93	54,524.07	CBT	phanphimon
62	วน6700947	00007427	นางอัญชลี แสงเหลา	260,000.00	116	2,800.00	วน6700444	215,710.02	0.00	215,710.02	215,830.73	44,169.27	CBT	phanphimon
							ดอกเบี้ยหัก ณ ที่จ่าย	0.00	120.71	120.71				
63	วน6700948	00011417	น.ส.สุกานดา แสงอารักษ์	330,000.00	46	7,900.00	วน6700579	283,718.16	0.00	283,718.16	284,167.30	45,832.70	CBT	phanphimon
							ดอกเบี้ยหัก ณ ที่จ่าย	0.00	126.14	126.14				

สหกรณ์ออมทรัพย์ครูสระแก้ว จำกัด

วันที่พิมพ์ : 29/10/2567 12:33

รายงานจ่ายเงินกู้

หน้าที่ 8 / 14

ระหว่างวันที่ 01/10/2567 ถึงวันที่ 29/10/2567

ลำดับ	เลขที่สัญญา	ทะเบียนสมาชิก	ชื่อ-ชื่อสกุล	จำนวนเงินกู้	งวด	ชำระต่องวด	หักชำระ			รวมชำระ	จ่ายสุทธิ	ประเภทรายการ	ผู้บันทึก	
							รายการชำระ	ชำระต้น	ชำระค/บ					รวมชำระ
<b>36 : เงินกู้วิทยฐานะ(วน)</b>														
63	วน6700948	00011417	น.ส.สุกานดา แสงอารักษ์	330,000.00	46	7,900.00	เบียดกันระหว่างปี	0.00	0.00	323.00	284,167.30	45,832.70	CBT	phanphimon
64	วน6700950	00012741	นายมนตรี ทิพย์สุข	130,000.00	59	2,500.00	ดอกเบียดหัก ณ ที่จ่าย	0.00	354.30	354.30	1,000.30	128,999.70	CBT	phanphimon
							เบียดกันระหว่างปี	0.00	0.00	646.00				
65	วน6700951	00012075	นางสิริมา พ่วงศรี	400,000.00	238	2,600.00	ดอกเบียดหัก ณ ที่จ่าย	0.00	1,038.24	1,038.24	2,330.24	397,669.76	CBT	phanphimon
							เบียดกันระหว่างปี	0.00	0.00	1,292.00				
66	วน6700952	00007047	นายพรชัย คำบุญเกิด	100,000.00	128	1,000.00	ดอกเบียดหัก ณ ที่จ่าย	0.00	259.56	259.56	582.56	99,417.44	CBT	phanphimon
							เบียดกันระหว่างปี	0.00	0.00	323.00				
67	วน6700953	00013450	นายเฉลิมชัย วารี	500,000.00	173	4,000.00	วน6600638	330,976.17	0.00	330,976.17	331,478.31	168,521.69	CBT	phanphimon
							ดอกเบียดหัก ณ ที่จ่าย	0.00	179.14	179.14				
							เบียดกันระหว่างปี	0.00	0.00	323.00				
68	วน6700954	00007962	นางดอกไม้ หันทอง	200,000.00	58	3,900.00	วน6600797	128,466.73	0.00	128,466.73	128,652.39	71,347.61	CBT	phanphimon
							ดอกเบียดหัก ณ ที่จ่าย	0.00	185.66	185.66				
69	วน6700955	00011411	นางแสงระวี บู่ทอง	450,000.00	140	4,200.00	วน6600270	323,693.44	0.00	323,693.44	324,214.49	125,785.51	CBT	phanphimon
							ดอกเบียดหัก ณ ที่จ่าย	0.00	198.05	198.05				
							เบียดกันระหว่างปี	0.00	0.00	323.00				
70	วน6700956	00015328	นางสายสุนี กานไธสง	400,000.00	48	9,300.00	วน6700145	363,072.87	0.00	363,072.87	363,168.71	36,831.29	CBT	phanphimon
							ดอกเบียดหัก ณ ที่จ่าย	0.00	95.84	95.84				
71	วน6700957	00011801	น.ส.วิไลรัตน์ จันธิมา	500,000.00	232	3,300.00	วน6601073	389,762.87	0.00	389,762.87	390,112.43	109,887.57	CBT	phanphimon
							ดอกเบียดหัก ณ ที่จ่าย	0.00	26.56	26.56				
							เบียดกันระหว่างปี	0.00	0.00	323.00				
72	วน6700958	00008766	น.ส.อุ๋นใจ เทศสวัสดิ์	200,000.00	147	1,800.00	ดอกเบียดหัก ณ ที่จ่าย	0.00	519.12	519.12	1,165.12	198,834.88	CBT	phanphimon
							เบียดกันระหว่างปี	0.00	0.00	646.00				

สหกรณ์ออมทรัพย์ครูสระแก้ว จำกัด

วันที่พิมพ์ : 29/10/2567 12:33

รายงานจ่ายเงินกู้

หน้าที่ 9 / 14

ระหว่างวันที่ 01/10/2567 ถึงวันที่ 29/10/2567

ลำดับ	เลขที่สัญญา	ทะเบียนสมาชิก	ชื่อ-ชื่อสกุล	จำนวนเงินกู้	งวด	ชำระต่องวด	หักชำระ			รวมชำระ	จ่ายสุทธิ	ประเภทรายการ	ผู้บันทึก	
							รายการชำระ	ชำระต้น	ชำระค/บ					
<b>36 : เงินกู้วิยฐานะ(วน)</b>														
73	วน6700959	00008949	นายมงคล มลิสกุล	500,000.00	211	3,500.00	วน6700008	389,762.52	0.00	389,762.52	390,112.09	109,887.91	CBT	phanphimon
							ดอกเบี้ยหัก ณ ที่จ่าย	0.00	26.57	26.57				
							เบี้ยประกันระหว่างปี	0.00	0.00	323.00				
74	วน6700960	00012902	น.ส.หฤทัย บุญมี	500,000.00	211	3,500.00	วน6600263	381,005.60	0.00	381,005.60	381,377.89	118,622.11	CBT	phanphimon
							ดอกเบี้ยหัก ณ ที่จ่าย	0.00	49.29	49.29				
							เบี้ยประกันระหว่างปี	0.00	0.00	323.00				
75	วน6700961	00014866	น.ส.รังสิมา สงเคราะห์	500,000.00	173	4,000.00	วน6700166	392,021.15	0.00	392,021.15	392,364.85	107,635.15	CBT	phanphimon
							ดอกเบี้ยหัก ณ ที่จ่าย	0.00	20.70	20.70				
							เบี้ยประกันระหว่างปี	0.00	0.00	323.00				
76	วน6700962	00012763	นายเปี่ยมศักดิ์ เดชขันธ์	350,000.00	193	2,600.00	สค6600461	69,300.00	104.13	69,404.13	267,402.06	82,597.94	CBT	phanphimon
							วน6700348	197,149.75	0.00	197,149.75				
							ดอกเบี้ยหัก ณ ที่จ่าย	0.00	202.18	202.18				
							เบี้ยประกันระหว่างปี	0.00	0.00	646.00				
77	วน6700963	00015889	น.ส.สุพัตรา กันเมฆ	400,000.00	238	2,600.00	ดอกเบี้ยหัก ณ ที่จ่าย	0.00	1,038.24	1,038.24	2,330.24	397,669.76	CBT	phanphimon
							เบี้ยประกันระหว่างปี	0.00	0.00	1,292.00				
78	วน6700964	00013234	นายภูมินทร์ เจริญสุข	350,000.00	234	2,300.00	วน6700291	246,487.60	0.00	246,487.60	247,079.27	102,920.73	CBT	phanphimon
							ดอกเบี้ยหัก ณ ที่จ่าย	0.00	268.67	268.67				
							เบี้ยประกันระหว่างปี	0.00	0.00	323.00				
79	วน6700965	00008232	นายนพพร คู่แก้ว	500,000.00	122	5,200.00	ดอกเบี้ยหัก ณ ที่จ่าย	0.00	830.59	830.59	2,445.59	497,554.41	CBT	chuanchuen
							เบี้ยประกันระหว่างปี	0.00	0.00	1,615.00				
80	วน6700966	00009969	นายอนุชาติ ชาติรัมย์	400,000.00	224	2,700.00	วน6700586	258,026.73	0.00	258,026.73	258,644.53	141,355.47	CBT	chuanchuen
							ดอกเบี้ยหัก ณ ที่จ่าย	0.00	294.80	294.80				



สหกรณ์ออมทรัพย์ครูสระแก้ว จำกัด

วันที่พิมพ์ : 29/10/2567 12:33

รายงานจ่ายเงินกู้

หน้าที่ 10 / 14

ระหว่างวันที่ 01/10/2567 ถึงวันที่ 29/10/2567

ลำดับ	เลขที่สัญญา	ทะเบียนสมาชิก	ชื่อ-ชื่อสกุล	จำนวนเงินกู้	งวด	ชำระต่อ งวด	หักชำระ			รวมชำระ	จ่ายสุทธิ	ประเภท รายการ	ผู้บันทึก	
							รายการชำระ	ชำระต้น	ชำระค/บ					รวมชำระ
<b>36 : เงินกู้วิยฐานะ(วน)</b>														
80	วน6700966	00009969	นายอนุชาติ ชาติรัมย์	400,000.00	224	2,700.00	เบี่ยประกันระหว่างปี	0.00	0.00	323.00	258,644.53	141,355.47	CBT	chuanchuen
81	วน6700967	00011499	นายสยาม ศักดิ์คันทรินญ โญ	500,000.00	191	3,740.00	วน6600258	375,702.33	0.00	375,702.33	376,075.77	123,924.23	CBT	chuanchuen
							ดอกเบี่ยหัก ณ ที่จ่าย	0.00	50.44	50.44				
							เบี่ยประกันระหว่างปี	0.00	0.00	323.00				
82	วน6700968	00014100	นายกิตติ กรจับ	350,000.00	59	6,700.00	วน6600080	195,231.06	0.00	195,231.06	195,875.43	154,124.57	CBT	chuanchuen
							ดอกเบี่ยหัก ณ ที่จ่าย	0.00	321.37	321.37				
							เบี่ยประกันระหว่างปี	0.00	0.00	323.00				
83	วน6700969	00012671	นางสุรัตน์ ระเบกเวีย	450,000.00	155	3,900.00	วน6600981	383,134.74	0.00	383,134.74	383,492.75	66,507.25	CBT	chuanchuen
							ดอกเบี่ยหัก ณ ที่จ่าย	0.00	35.01	35.01				
							เบี่ยประกันระหว่างปี	0.00	0.00	323.00				
84	วน6700970	00013130	นางอุบลวรรณ คำเรือง	200,000.00	58	3,900.00	วน6600953	148,655.99	0.00	148,655.99	148,762.59	51,237.41	CBT	chuanchuen
							ดอกเบี่ยหัก ณ ที่จ่าย	0.00	106.60	106.60				
85	วน6700971	00012626	นางจุฑามาส กรจับ	500,000.00	69	8,300.00	วน6500242	300,925.73	0.00	300,925.73	301,454.44	198,545.56	CBT	chuanchuen
							ดอกเบี่ยหัก ณ ที่จ่าย	0.00	205.71	205.71				
							เบี่ยประกันระหว่างปี	0.00	0.00	323.00				
86	วน6700972	00012574	น.ส.เกียรติกนกวรรณ สุฤทธิ์	500,000.00	162	4,200.00	วน6700454	443,675.93	0.00	443,675.93	443,675.93	56,324.07	CBT	phanphimon
87	วน6700973	00013707	นางกัญญาภัค เจริญมาก	500,000.00	104	5,900.00	วน6600808	369,280.44	0.00	369,280.44	369,627.25	130,372.75	CBT	phanphimon
							ดอกเบี่ยหัก ณ ที่จ่าย	0.00	55.81	55.81				
							เบี่ยประกันระหว่างปี	0.00	0.00	291.00				
88	วน6700974	00010964	นางภัชญาณี ไชยแสนท้าว	500,000.00	139	4,700.00	วน6700457	413,375.93	0.00	413,375.93	413,375.93	86,624.07	CBT	phanphimon
89	วน6700975	00014722	นางกัญญาพัชร สัมกุล	200,000.00	173	1,600.00	ดอกเบี่ยหัก ณ ที่จ่าย	0.00	363.38	363.38	945.38	199,054.62	CBT	phanphimon
							เบี่ยประกันระหว่างปี	0.00	0.00	582.00				

สหกรณ์ออมทรัพย์ครูสระแก้ว จำกัด

วันที่พิมพ์ : 29/10/2567 12:33

รายงานจ่ายเงินกู้

หน้าที่ 11 / 14

ระหว่างวันที่ 01/10/2567 ถึงวันที่ 29/10/2567

ลำดับ	เลขที่สัญญา	ทะเบียนสมาชิก	ชื่อ-ชื่อสกุล	จำนวนเงินกู้	งวด	ชำระต่องวด	หักชำระ			รวมชำระ	จ่ายสุทธิ	ประเภทรายการ	ผู้บันทึก	
							รายการชำระ	ชำระต้น	ชำระค/บ					รวมชำระ
36 : เงินกู้วิทยฐานะ(วน)														
90	วน6700976	00007611	นางชลิษา ทยะเดช	500,000.00	152	4,400.00	ดอกเบี้ยหัก ณ ที่จ่าย	0.00	519.12	519.12	1,974.12	498,025.88	CBT	phanphimon
							เบี้ยประกันระหว่างปี	0.00	0.00	1,455.00				
91	วน6700977	00014717	น.ส.ภิญชิตา เวียงกมล	500,000.00	167	4,100.00	วน6600220	374,703.69	0.00	374,703.69	375,027.51	124,972.49	CBT	phanphimon
							ดอกเบี้ยหัก ณ ที่จ่าย	0.00	32.82	32.82				
							เบี้ยประกันระหว่างปี	0.00	0.00	291.00				
92	วน6700978	00012693	นายชูศักดิ์ ชะเอมทอง	500,000.00	113	5,500.00	วน6500167	229,306.05	0.00	229,306.05	230,109.58	269,890.42	CBT	phanphimon
							ดอกเบี้ยหัก ณ ที่จ่าย	0.00	221.53	221.53				
							เบี้ยประกันระหว่างปี	0.00	0.00	582.00				
93	วน6700979	00009672	น.ส.พิชญ์ขามา พันธุราช	250,000.00	173	2,000.00	วน6700413	211,553.32	0.00	211,553.32	211,598.22	38,401.78	CBT	phanphimon
							ดอกเบี้ยหัก ณ ที่จ่าย	0.00	44.90	44.90				
94	วน6700980	00012894	น.ส.วัลภา สีสุกสอด	500,000.00	119	5,300.00	วน6600294	358,146.04	0.00	358,146.04	358,475.05	141,524.95	CBT	phanphimon
							ดอกเบี้ยหัก ณ ที่จ่าย	0.00	38.01	38.01				
							เบี้ยประกันระหว่างปี	0.00	0.00	291.00				
95	วน6700981	00013428	นายพิชิต สุวรรณรัมย์	150,000.00	90	2,000.00	ดอกเบี้ยหัก ณ ที่จ่าย	0.00	136.26	136.26	718.26	149,281.74	CBT	phanphimon
							เบี้ยประกันระหว่างปี	0.00	0.00	582.00				
96	วน6700982	00009258	นางจันจิรา เกิดแดงบุ	400,000.00	162	3,350.00	วน6700314	354,064.83	0.00	354,064.83	354,106.56	45,893.44	CBT	phanphimon
							ดอกเบี้ยหัก ณ ที่จ่าย	0.00	41.73	41.73				
97	วน6700983	00012200	น.ส.ทิพามณี มีตรเทศ	470,000.00	128	4,700.00	วน6600700	373,170.18	0.00	373,170.18	373,485.55	96,514.45	CBT	phanphimon
							ดอกเบี้ยหัก ณ ที่จ่าย	0.00	24.37	24.37				
							เบี้ยประกันระหว่างปี	0.00	0.00	291.00				
98	วน6700984	00007454	นางกมลศิริ ชมเชย	420,000.00	94	5,400.00	วน6700279	383,815.16	0.00	383,815.16	384,118.75	35,881.25	CBT	phanphimon
							ดอกเบี้ยหัก ณ ที่จ่าย	0.00	12.59	12.59				



สหกรณ์ออมทรัพย์ครูสระแก้ว จำกัด

วันที่พิมพ์: 29/10/2567 12:33

รายงานจ่ายเงินกู้

หน้าที่ 12 / 14

ระหว่างวันที่ 01/10/2567 ถึงวันที่ 29/10/2567

ลำดับ	เลขที่สัญญา	ทะเบียนสมาชิก	ชื่อ-ชื่อสกุล	จำนวนเงินกู้	งวด	ชำระต่อ งวด	หักชำระ			รวมชำระ	จ่ายสุทธิ	ประเภท รายการ	ผู้บันทึก	
							รายการชำระ	ชำระต้น	ชำระค/บ					รวมชำระ
36 : เงินกู้วิทยฐานะ(วน)														
98	วน6700984	00007454	นางกมลศิริ ชมเชย	420,000.00	94	5,400.00	เบียดกันระหว่างปี	0.00	0.00	291.00	384,118.75	35,881.25	CBT	phanphimon
99	วน6700985	00013498	น.ส.มาลาวัน คันตระกูลวงษ์	500,000.00	173	4,000.00	วน6600998	193,293.00	0.00	193,293.00	194,326.95	305,673.05	CBT	phanphimon
							ดอกเบียดหัก ณ ที่จ่าย	0.00	160.95	160.95				
							เบียดกันระหว่างปี	0.00	0.00	873.00				
100	วน6700986	00008507	นางพิชญณา กาวี	500,000.00	211	3,500.00	วน6600196	380,289.68	0.00	380,289.68	380,596.02	119,403.98	CBT	phanphimon
							ดอกเบียดหัก ณ ที่จ่าย	0.00	15.34	15.34				
							เบียดกันระหว่างปี	0.00	0.00	291.00				
101	วน6700987	00014629	น.ส.ฐิติชดา ช่างบุญ	500,000.00	232	3,300.00	วน6600737	338,795.02	0.00	338,795.02	339,133.67	160,866.33	CBT	phanphimon
							ดอกเบียดหัก ณ ที่จ่าย	0.00	47.65	47.65				
							เบียดกันระหว่างปี	0.00	0.00	291.00				
102	วน6700988	00015201	นางกัญชารัตน์ เชื้อทอง	350,000.00	96	4,400.00	ดอกเบียดหัก ณ ที่จ่าย	0.00	136.27	136.27	1,300.27	348,699.73	CBT	phanphimon
							เบียดกันระหว่างปี	0.00	0.00	1,164.00				
103	วน6700989	00004794	นางสุจิตรา ขอบสระน้อย	70,000.00	23	3,200.00	วน6700312	52,103.23	0.00	52,103.23	52,110.20	17,889.80	CBT	phanphimon
							ดอกเบียดหัก ณ ที่จ่าย	0.00	6.97	6.97				
104	วน6700990	00010321	นางจีณภัทร รสหอม	500,000.00	173	4,000.00	วน6600222	378,005.52	0.00	378,005.52	378,305.07	121,694.93	CBT	phanphimon
							ดอกเบียดหัก ณ ที่จ่าย	0.00	8.55	8.55				
							เบียดกันระหว่างปี	0.00	0.00	291.00				
105	วน6700991	00013875	น.ส.เบญจมาศ แม้นทอง	400,000.00	224	2,700.00	วน6700364	366,236.01	0.00	366,236.01	366,249.15	33,750.85	CBT	phanphimon
							ดอกเบียดหัก ณ ที่จ่าย	0.00	13.14	13.14				
106	วน6700992	00011132	นางประทุมมา ปลอดประโคน	400,000.00	173	3,200.00	วน6700144	341,065.12	0.00	341,065.12	341,088.06	58,911.94	CBT	phanphimon
							ดอกเบียดหัก ณ ที่จ่าย	0.00	22.94	22.94				
107	วน6700993	00012788	นางอัญชติ งามขำ	500,000.00	202	3,600.00	วน6600515	379,986.61	0.00	379,986.61	380,285.39	119,714.61	CBT	phanphimon

สหกรณ์ออมทรัพย์ครูสระแก้ว จำกัด

วันที่พิมพ์ : 29/10/2567 12:33

รายงานจ่ายเงินกู้

หน้าที่ 13 / 14

ระหว่างวันที่ 01/10/2567 ถึงวันที่ 29/10/2567

ลำดับ	เลขที่สัญญา	ทะเบียนสมาชิก	ชื่อ-ชื่อสกุล	จำนวนเงินกู้	งวด	ชำระต่อ งวด	หักชำระ			รวมชำระ	จ่ายสุทธิ	ประเภท รายการ	ผู้บันทึก	
							รายการชำระ	ชำระต้น	ชำระค/บ					รวมชำระ
36 : เงินกู้ยืมฐานะ(วน)														
107	วน6700993	00012788	นางอัญชลี งามขำ	500,000.00	202	3,600.00	ดอกเบี่ยหัก ณ ที่จ่าย	0.00	7.78	7.78	380,285.39	119,714.61	CBT	phanphimon
							เบี่ยประกันระหว่างปี	0.00	0.00	291.00				
108	วน6700994	00013243	น.ส.นิภาพร นพเกล้า	250,000.00	239	1,620.00	วน6700344	197,954.53	0.00	197,954.53	198,259.04	51,740.96	CBT	phanphimon
							ดอกเบี่ยหัก ณ ที่จ่าย	0.00	13.51	13.51				
							เบี่ยประกันระหว่างปี	0.00	0.00	291.00				
109	วน6700995	00013545	นางพรพรรณ สารินทร์	400,000.00	117	4,300.00	วน6601030	375,151.16	0.00	375,151.16	375,157.60	24,842.40	CBT	phanphimon
							ดอกเบี่ยหัก ณ ที่จ่าย	0.00	6.44	6.44				
110	วน6700996	00012828	นางปัทมาภรณ์ เคนจันทร์	200,000.00	97	2,500.00	วน6601006	107,087.41	0.00	107,087.41	107,111.52	92,888.48	CBT	phanphimon
							ดอกเบี่ยหัก ณ ที่จ่าย	0.00	24.11	24.11				
111	วน6700997	00007851	นางจิตสุดา รัตนะโมรา	500,000.00	152	4,400.00	วน6700423	489,133.30	0.00	489,133.30	489,133.30	10,866.70	CBT	phanphimon
112	วน6700998	00005384	นางสุภาพ สุดหอม	500,000.00	139	4,700.00	วน6500590	353,577.20	0.00	353,577.20	353,880.24	146,119.76	CBT	phanphimon
							ดอกเบี่ยหัก ณ ที่จ่าย	0.00	12.04	12.04				
							เบี่ยประกันระหว่างปี	0.00	0.00	291.00				
113	วน6700999	00005528	น.ส.ฟ้ารุ่ง ชมสุนทร	360,000.00	69	6,000.00	วน6600667	239,510.40	0.00	239,510.40	239,832.67	120,167.33	CBT	phanphimon
							ดอกเบี่ยหัก ณ ที่จ่าย	0.00	31.27	31.27				

สหกรณ์ออมทรัพย์ครูสระแก้ว จำกัด

วันที่พิมพ์ : 29/10/2567 12:33

รายงานจ่ายเงินกู้

หน้าที่ 14 / 14

ระหว่างวันที่ 01/10/2567 ถึงวันที่ 29/10/2567

ลำดับ เลขที่สัญญา	ทะเบียนสมาชิก	ชื่อ-ชื่อสกุล	จำนวนเงินกู้	งวด	ชำระต่อ งวด	หักชำระ			รวมชำระ	จ่ายสุทธิ	ประเภท รายการ	ผู้บันทึก		
						รายการชำระ	ชำระต้น	ชำระค/บ					รวมชำระ	
<b>36 : เงินกู้วิทยฐานะ(วน)</b>														
113	วน6700999	00005528	น.ส.ฟ้ารุ่ง ชมสุนทร	360,000.00	69	6,000.00	เบี่ยประกันระหว่างปี	0.00	0.00	291.00	239,832.67	120,167.33	CBT	phanphimon
<b>รวมประเภท 36 เงินกู้วิทยฐานะ(วน) จำนวน 113 ราย</b>			<b>44,570,000.00</b>				<b>29,527,109.55</b>	<b>29,413.06</b>	<b>29,598,198.61</b>	<b>29,598,198.61</b>	<b>14,971,801.39</b>			
<b>สรุปรวม จ่ายเงินกู้ จำนวน 113 ราย</b>			<b>44,570,000.00</b>							<b>29,598,198.61</b>	<b>14,971,801.39</b>			
<b>รายการ</b>		<b>รวมชำระ</b>		<b>รายการ</b>		<b>เงินต้น</b>	<b>ดอกเบี้ย</b>	<b>รวมชำระ</b>						
ดอกเบี้ยรับล่วงหน้า		29,308.93		คณ-เงินกู้ฉุกเฉิน		47,500.00	0.00	47,500.00						
เบี่ยประกันระหว่างปี		41,676.00		วน-เงินกู้วิทยฐานะ		29,410,309.55	0.00	29,410,309.55						
<b>รวมทั้งหมด</b>		<b>70,984.93</b>		สค-เงินกู้สวัสดิการ เอทีเอ็ม ดำรงชีพ		69,300.00	104.13	69,404.13						
				<b>รวมทั้งหมด</b>		<b>29,527,109.55</b>	<b>104.13</b>	<b>29,527,213.68</b>						

สหกรณ์ออมทรัพย์ครูสระแก้ว จำกัด

วันที่พิมพ์ : 29/10/2567 12:34

รายงานจ่ายเงินกู้

หน้าที่ 1 / 1

ระหว่างวันที่ 01/10/2567 ถึงวันที่ 29/10/2567

ลำดับ	เลขที่สัญญา	ทะเบียนสมาชิก	ชื่อ-ชื่อสกุล	จำนวนเงินกู้	งวด	ชำระค่า	หักชำระ			รวมชำระ	จ่ายสุทธิ	ประเภทรายการ	ผู้บันทึก	
							รายการชำระ	ชำระต้น	ชำระค/บ					รวมชำระ
<b>36 : เงินกู้วิทยฐานะ(วน)</b>														
1	วน6700909	00015414	น.ส.รัตนา บังศรี	400,000.00	238	2,600.00	วน6700520	297,753.27	0.00	297,753.27	298,461.09	101,538.91	TRN	phanphimon
							ดอกเบี้ยหัก ณ ที่จ่าย	0.00	384.82	384.82				
							เบี่ยประกันระหว่างปี	0.00	0.00	323.00				
2	วน6700949	00007270	นางนิภา กลั่นเรืองแสง	180,000.00	11	16,800.00	วน6700283	141,019.27	0.00	141,019.27	141,125.51	38,874.49	TRN	phanphimon
							ดอกเบี้ยหัก ณ ที่จ่าย	0.00	106.24	106.24				
<b>รวมประเภท 36 เงินกู้วิทยฐานะ(วน) จำนวน 2 ราย</b>				<b>580,000.00</b>				<b>438,772.54</b>	<b>491.06</b>	<b>439,586.60</b>	<b>439,586.60</b>	<b>140,413.40</b>		
<b>สรุปรวม จ่ายเงินกู้ จำนวน 2 ราย</b>				<b>580,000.00</b>							<b>439,586.60</b>	<b>140,413.40</b>		

รายการ	รวมชำระ
ดอกเบี้ยรับล่วงหน้า	491.06
เบี่ยประกันระหว่างปี	323.00
<b>รวมทั้งหมด</b>	<b>814.06</b>

รายการ	เงินต้น	ดอกเบี้ย	รวมชำระ
วน-เงินกู้วิทยฐานะ	438,772.54	0.00	438,772.54
<b>รวมทั้งหมด</b>	<b>438,772.54</b>	<b>0.00</b>	<b>438,772.54</b>



สหกรณ์ออมทรัพย์ครูสระแก้ว จำกัด

วันที่พิมพ์ : 31/10/2567 11:46

รายงานจ่ายเงินกู้

หน้าที่ 1 / 3

ระหว่างวันที่ 01/10/2567 ถึงวันที่ 31/10/2567

ลำดับ	เลขที่สัญญา	ทะเบียนสมาชิก	ชื่อ-ชื่อสกุล	จำนวนเงินกู้	งวด	ชำระต่อ งวด	หักชำระ				รวมชำระ	จ่ายสุทธิ	ประเภท รายการ	ผู้บันทึก	
							รายการชำระ	ชำระต้น	ชำระค/บ	รวมชำระ					
<b>50 : เงินกู้โครงการรวมหนี้ปีสิ้นสุด(รป)</b>															
1	รป6700492	00007523	นางอรนุช แสงชยาภา	3,300,000.00	256	21,000.00	สป6102849		3,267,030.06	0.00	3,267,030.06	3,267,030.06	32,969.94	CBT	phanphimon
2	รป6700493	00007059	นายโอกาส ลือคำงาม	4,215,000.00	317	24,000.00	สป6501001		4,197,716.98	0.00	4,197,716.98	4,197,716.98	17,283.02	CBT	phanphimon
3	รป6700494	00001751	น.ส.วาสนา เหมพรหม	4,610,000.00	360	23,900.00	สป6600982		4,590,786.90	0.00	4,590,786.90	4,590,786.90	19,213.10	CBT	phanphimon
4	รป6700495	00001804	นางอัจฉวี ปั่นส่วน	4,595,000.00	277	28,000.00	สป6702245		4,557,737.60	0.00	4,557,737.60	4,557,737.60	37,262.40	CBT	phanphimon
5	รป6700496	00001561	นายสิทธิศักดิ์ ปั่นส่วน	4,690,000.00	288	28,000.00	สด6700105		193,870.00	0.00	193,870.00	4,649,667.99	40,332.01	CBT	phanphimon
							สป6402947		4,455,797.99	0.00	4,455,797.99				
6	รป6700497	00000330	นายอัครพงษ์ กงแก้ว	3,600,000.00	353	19,500.00	ฉล6600383		7,000.00	0.00	7,000.00	3,550,784.30	49,215.70	CBT	phanphimon
							สป6302358		3,543,784.30	0.00	3,543,784.30				
7	รป6700498	00010993	นางรณัญกรณ์ อยู่แท้กุล	1,035,000.00	360	5,100.00	สป6004126		1,012,848.06	0.00	1,012,848.06	1,012,848.06	22,151.94	CBT	phanphimon
8	รป6700499	00001529	นายบุญส่ง สมบูรณ์พงษ์	4,190,000.00	300	24,500.00	สป6700360		4,164,648.48	0.00	4,164,648.48	4,164,648.48	25,351.52	CBT	phanphimon
9	รป6700500	00003244	นายวิจิต ลือพีช	4,290,000.00	344	23,500.00	สป6302344		4,247,007.35	0.00	4,247,007.35	4,247,007.35	42,992.65	CBT	phanphimon
10	รป6700501	00013621	นางนพธีรา เหมนาค	2,510,000.00	360	13,000.00	สป6701679		2,181,250.38	0.00	2,181,250.38	2,481,250.38	28,749.62	CBT	phanphimon
							คต6500048		300,000.00	0.00	300,000.00				
11	รป6700502	00012090	น.ส.สุรวดี เคชะ	3,230,000.00	332	18,000.00	สด6600317		46,750.00	0.00	46,750.00	3,216,147.92	13,852.08	CBT	phanphimon
							บค6400038		166,600.00	0.00	166,600.00				
							สป6701658		2,702,797.92	0.00	2,702,797.92				
							คต6500037		300,000.00	0.00	300,000.00				
12	รป6700503	00003489	นางประไพศรี แก่นอินทร์	4,900,000.00	354	26,500.00	สด6600376		189,580.00	0.00	189,580.00	4,884,531.91	15,468.09	CBT	phanphimon
							สป6402697		4,651,462.56	0.00	4,651,462.56				
							อช6500009		43,178.50	128.00	43,306.50				
							คอกเบี้ยหัก ณ ที่จ่าย		0.00	182.85	182.85				
13	รป6700504	00005574	นางพรวันเพ็ญ กตเวทී	4,175,000.00	357	22,500.00	สป6303861		4,158,961.66	0.00	4,158,961.66	4,158,961.66	16,038.34	CBT	phanphimon



สหกรณ์ออมทรัพย์ครูสระแก้ว จำกัด

วันที่พิมพ์ : 31/10/2567 11:46

รายงานจ่ายเงินกู้

หน้าที่ 2 / 3

ระหว่างวันที่ 01/10/2567 ถึงวันที่ 31/10/2567

ลำดับ	เลขที่สัญญา	ทะเบียนสมาชิก	ชื่อ-ชื่อสกุล	จำนวนเงินกู้	งวด	ชำระต่อ งวด	หักชำระ				รวมชำระ	จ่ายสุทธิ	ประเภท รายการ	ผู้บันทึก
							รายการชำระ	ชำระต้น	ชำระค/บ	รวมชำระ				
50 : เงินกู้โครงการรวมหนี้ปันสุข(รป)														
14	รป6700505	00004750	น.ส.ใจฟ้า ชาวฉลาด	1,500,000.00	120	16,000.00	สป5902291	1,476,000.00	0.00	1,476,000.00	1,476,000.00	24,000.00	CBT	phanphimon
15	รป6700506	00003348	นางพวงผกา มาโพธิ์	2,530,000.00	337	14,000.00	สด6600101	45,500.00	0.00	45,500.00	2,517,449.10	12,550.90	CBT	phanphimon
							สป6701071	2,471,949.10	0.00	2,471,949.10				
16	รป6700507	00007296	นางสร้อยฉวี ทวารกุล	4,700,000.00	360	25,000.00	สป6402819	4,486,225.15	0.00	4,486,225.15	4,686,225.15	13,774.85	CBT	phanphimon
							คส6500035	200,000.00	0.00	200,000.00				
17	รป6700508	00010186	นางวินัส เลิศศิริสวัสดิ์	3,740,000.00	235	25,000.00	สป6300969	3,712,499.06	0.00	3,712,499.06	3,712,499.06	27,500.94	CBT	phanphimon
18	รป6700509	00001327	นายสำเริง คำพา	2,450,000.00	340	13,500.00	สป6601515	2,431,153.57	0.00	2,431,153.57	2,431,153.57	18,846.43	CBT	phanphimon
19	รป6700510	00012175	นางสมคิด ลากทวี	3,025,000.00	357	16,300.00	สด6500510	28,800.00	0.00	28,800.00	3,012,737.77	12,262.23	CBT	phanphimon
							สป6701039	2,983,937.77	0.00	2,983,937.77				
20	รป6700511	00011310	นางสมใจ สุขะกาณี	4,790,000.00	290	28,500.00	สด6600373	98,000.00	0.00	98,000.00	4,752,737.03	37,262.97	CBT	phanphimon
							สป6701081	4,654,737.03	0.00	4,654,737.03				
21	รป6700512	00007670	นางรุจิรา ป้อมสนาม	2,985,000.00	299	17,500.00	สป6701031	2,970,983.66	0.00	2,970,983.66	2,970,983.66	14,016.34	CBT	phanphimon
22	รป6700513	00007606	นางพัชนีษ์ มะอาจเลิศ	2,295,000.00	297	13,500.00	สด6500489	277,500.00	0.00	277,500.00	2,279,878.23	15,121.77	CBT	phanphimon
							สป6002270	2,002,378.23	0.00	2,002,378.23				
23	รป6700514	00006017	นายชนกร มะอาจเลิศ	3,880,000.00	260	24,500.00	สด6500470	297,270.00	0.00	297,270.00	3,855,163.57	24,836.43	CBT	phanphimon
							สป6002267	3,557,893.57	0.00	3,557,893.57				
24	รป6700515	00003190	นายสุทิตย์ ธรรมมา	2,245,000.00	357	12,100.00	สป6701289	2,027,495.42	0.00	2,027,495.42	2,227,495.42	17,504.58	CBT	phanphimon
							คส6500073	200,000.00	0.00	200,000.00				
25	รป6700516	00002253	นางวลีรัตน์ ธีระศักดิ์	2,665,000.00	325	15,000.00	สด6600336	99,500.00	1.99	99,501.99	2,655,250.24	9,749.76	CBT	phanphimon
							ปจ6700023	11,388.00	371.32	11,759.32				
							สป6701104	2,243,988.93	0.00	2,243,988.93				
							คค6500012	300,000.00	0.00	300,000.00				

สหกรณ์ออมทรัพย์ครูสระแก้ว จำกัด

วันที่พิมพ์ : 31/10/2567 11:46

รายงานจ่ายเงินกู้

หน้าที่ 3 / 3

ระหว่างวันที่ 01/10/2567 ถึงวันที่ 31/10/2567

ลำดับ เลขที่สัญญา	ทะเบียนสมาชิก	ชื่อ-ชื่อสกุล	จำนวนเงินกู้	งวด	ชำระต่อ งวด	หักชำระ				รวมชำระ	จ่ายสุทธิ	ประเภท รายการ	ผู้บันทึก			
						รายการชำระ	ชำระต้น	ชำระค/บ	รวมชำระ							
<b>50 : เงินกู้โครงการรวมหนี้ปันสุข(รป)</b>																
26	รป6700517	00001504	นายชาติชาย	ทิพนันท์	3,490,000.00	204	25,500.00	สป6701211		3,466,000.82	0.00	3,466,000.82	3,466,000.82	23,999.18	CBT	phanphimon
<b>รวมประเภท 50</b>			<b>เงินกู้โครงการรวมหนี้ปันสุข(รป) จำนวน 26 ราย</b>			<b>89,635,000.00</b>				<b>89,022,009.05</b>	<b>684.16</b>	<b>89,022,693.21</b>	<b>89,022,693.21</b>	<b>612,306.79</b>		
<b>สรุปรวม</b>			<b>จ่ายเงินกู้ จำนวน 26 ราย</b>			<b>89,635,000.00</b>						<b>89,022,693.21</b>	<b>612,306.79</b>			
รายการ		รวมชำระ	รายการ		เงินต้น	ดอกเบี้ย	รวมชำระ									
ดอกเบี้ยรับล่วงหน้า		182.85	ลด-เงินกู้ถูกเงิน		7,000.00	0.00	7,000.00									
<b>รวมทั้งหมด</b>		<b>182.85</b>	ปลง-เงินกู้โครงการสวัสดิการสำหรับชำระเบี้ยประกัน		11,388.00	371.32	11,759.32									
			สป-เงินกู้สามัญใช้คนค้าประกัน		86,217,072.55	0.00	86,217,072.55									
			บค-เงินกู้เพื่อชำระหนี้บัตรเครดิต		166,600.00	0.00	166,600.00									
			คส-โครงการเงินกู้สามัญพิเศษ(ลดส่งเงินต้น)		400,000.00	0.00	400,000.00									
			คต-โครงการเงินกู้สามัญพิเศษ(ลดส่งเงินต้น)		900,000.00	0.00	900,000.00									
			อช-เงินกู้สวัสดิการโครงการอาชีพเสริม		43,178.50	128.00	43,306.50									
			สด-เงินกู้สวัสดิการ เอทีเอ็ม ดำรงชีพ		1,276,770.00	1.99	1,276,771.99									
			<b>รวมทั้งหมด</b>		<b>89,022,009.05</b>	<b>501.31</b>	<b>89,022,510.36</b>									

สหกรณ์ออมทรัพย์ครูสระแก้ว จำกัด

วันที่พิมพ์ : 30/10/2567 11:40

รายงานจ่ายเงินกู้

หน้าที่ 1 / 3

ระหว่างวันที่ 01/10/2567 ถึงวันที่ 30/10/2567

ลำดับ	เลขที่สัญญา	ทะเบียนสมาชิก	ชื่อ-ชื่อสกุล	จำนวนเงินกู้	งวด	ชำระต่อ งวด	หักชำระ			รวมชำระ	จ่ายสุทธิ	ประเภท รายการ	ผู้บันทึก	
							รายการชำระ	ชำระต้น	ชำระค/บ					รวมชำระ
<b>51 : เงินกู้สวัสดิการพิเศษรวมหนี้เป็นสุข(สร)</b>														
1	สร6700052	00009395	นางศิริวัฒนา วีระยุทธศิลป์	200,000.00	98	2,500.00	ดอกเบี้ยหัก ณ ที่จ่าย	0.00	819.66	819.66	1,465.66	198,534.34	CBT	phanphimon
							เบี้ยประกันระหว่างปี	0.00	0.00	646.00				
2	สร6700053	00001759	นางวารี บุญเกื้อ	10,000.00	15	700.00	ดอกเบี้ยหัก ณ ที่จ่าย	0.00	28.68	28.68	351.68	9,648.32	CBT	phanphimon
							เบี้ยประกันระหว่างปี	0.00	0.00	323.00				
3	สร6700054	00012239	นายสุจินต์ ประสงค์ผล	420,000.00	161	3,600.00	ดอกเบี้ยหัก ณ ที่จ่าย	0.00	1,204.91	1,204.91	2,819.91	417,180.09	CBT	phanphimon
							เบี้ยประกันระหว่างปี	0.00	0.00	1,615.00				
4	สร6700055	00001641	นางสุรีย์พร ฐิติกาล	230,000.00	130	2,300.00	ดอกเบี้ยหัก ณ ที่จ่าย	0.00	659.83	659.83	1,628.83	228,371.17	CBT	phanphimon
							เบี้ยประกันระหว่างปี	0.00	0.00	969.00				
5	สร6700056	00001813	นางวราภรณ์ สังว	500,000.00	79	7,500.00	ดอกเบี้ยหัก ณ ที่จ่าย	0.00	1,434.42	1,434.42	3,049.42	496,950.58	CBT	phanphimon
							เบี้ยประกันระหว่างปี	0.00	0.00	1,615.00				
6	สร6700057	00002556	นายชัชวาลย์ สายทอง	60,000.00	91	800.00	ดอกเบี้ยหัก ณ ที่จ่าย	0.00	172.12	172.12	495.12	59,504.88	CBT	phanphimon
							เบี้ยประกันระหว่างปี	0.00	0.00	323.00				
7	สร6700058	00003609	นางสุนนา รัตนนิคย์	250,000.00	137	2,400.00	ดอกเบี้ยหัก ณ ที่จ่าย	0.00	717.21	717.21	1,686.21	248,313.79	CBT	phanphimon
							เบี้ยประกันระหว่างปี	0.00	0.00	969.00				
8	สร6700059	00010276	น.ส.อรุณ จิระอรุณกานนท์	300,000.00	91	4,000.00	ดอกเบี้ยหัก ณ ที่จ่าย	0.00	860.65	860.65	1,829.65	298,170.35	CBT	phanphimon
							เบี้ยประกันระหว่างปี	0.00	0.00	969.00				
9	สร6700060	00012962	น.ส.สุนีย์ รุ่งเรือง	250,000.00	103	3,000.00	ดอกเบี้ยหัก ณ ที่จ่าย	0.00	717.21	717.21	1,686.21	248,313.79	CBT	phanphimon
							เบี้ยประกันระหว่างปี	0.00	0.00	969.00				
10	สร6700061	00011073	นายชัยรงค์ ชีกพุดชา	30,000.00	91	400.00	ดอกเบี้ยหัก ณ ที่จ่าย	0.00	86.06	86.06	409.06	29,590.94	CBT	phanphimon
							เบี้ยประกันระหว่างปี	0.00	0.00	323.00				
11	สร6700062	00001164	นายชาญยุทธ ภัคศิกุล	100,000.00	51	2,200.00	ดอกเบี้ยหัก ณ ที่จ่าย	0.00	286.88	286.88	609.88	99,390.12	CBT	phanphimon
							เบี้ยประกันระหว่างปี	0.00	0.00	323.00				



สหกรณ์ออมทรัพย์ครูสระแก้ว จำกัด

วันที่พิมพ์ : 30/10/2567 11:40

รายงานจ่ายเงินกู้

หน้าที่ 2 / 3

ระหว่างวันที่ 01/10/2567 ถึงวันที่ 30/10/2567

ลำดับ	เลขที่สัญญา	ทะเบียนสมาชิก	ชื่อ-ชื่อสกุล	จำนวนเงินกู้	งวด	ชำระต่อ งวด	หักชำระ			รวมชำระ	จ่ายสุทธิ	ประเภท รายการ	ผู้บันทึก	
							รายการชำระ	ชำระต้น	ชำระค/บ					รวมชำระ
<b>51 : เงินกู้สวัสดิการพิเศษรวมหนี้ปันสุข(สร)</b>														
12	สร6700063	00002727	นายสุวาวีโรจน์ จันลา	250,000.00	118	2,700.00	ดอกเบี้ยหัก ณ ที่จ่าย	0.00	717.21	717.21	1,686.21	248,313.79	CBT	phanphimon
							เบี่ยประกันระหว่างปี	0.00	0.00	969.00				
13	สร6700064	00005662	นางจันทรา เสาวดี	550,000.00	127	5,600.00	ดอกเบี้ยหัก ณ ที่จ่าย	0.00	1,577.86	1,577.86	3,515.86	546,484.14	CBT	phanphimon
							เบี่ยประกันระหว่างปี	0.00	0.00	1,938.00				
14	สร6700065	00007770	นางวนิดา โคนโกสพ	400,000.00	144	3,700.00	ดอกเบี้ยหัก ณ ที่จ่าย	0.00	1,147.53	1,147.53	2,439.53	397,560.47	CBT	phanphimon
							เบี่ยประกันระหว่างปี	0.00	0.00	1,292.00				
15	สร6700066	00013618	นางบุญสิตา เจริญเกาะ	100,000.00	130	1,000.00	ดอกเบี้ยหัก ณ ที่จ่าย	0.00	286.88	286.88	609.88	99,390.12	CBT	phanphimon
							เบี่ยประกันระหว่างปี	0.00	0.00	323.00				
16	สร6700067	00001834	นางวาสนา วงศ์ใหญ่	250,000.00	48	5,800.00	ดอกเบี้ยหัก ณ ที่จ่าย	0.00	34.15	34.15	907.15	249,092.85	CBT	phanphimon
							เบี่ยประกันระหว่างปี	0.00	0.00	873.00				
17	สร6700068	00006519	นางจินดารัตน์ เสมา	450,000.00	103	5,400.00	ดอกเบี้ยหัก ณ ที่จ่าย	0.00	61.47	61.47	1,516.47	448,483.53	CBT	phanphimon
							เบี่ยประกันระหว่างปี	0.00	0.00	1,455.00				
18	สร6700069	00001071	นางนุชนารถ วงษ์มาก	100,000.00	130	1,000.00	ดอกเบี้ยหัก ณ ที่จ่าย	0.00	13.66	13.66	304.66	99,695.34	CBT	phanphimon
							เบี่ยประกันระหว่างปี	0.00	0.00	291.00				
19	สร6700070	00001649	นางพนิดา โคนโกสพ	300,000.00	100	3,700.00	ดอกเบี้ยหัก ณ ที่จ่าย	0.00	40.98	40.98	913.98	299,086.02	CBT	phanphimon
							เบี่ยประกันระหว่างปี	0.00	0.00	873.00				
20	สร6700071	00004636	นายปรกรณ์ ศรีตะเวณ	100,000.00	64	1,800.00	ดอกเบี้ยหัก ณ ที่จ่าย	0.00	13.66	13.66	304.66	99,695.34	CBT	phanphimon
							เบี่ยประกันระหว่างปี	0.00	0.00	291.00				
21	สร6700072	00006757	นายประทีป มากมูล	200,000.00	93	2,600.00	ดอกเบี้ยหัก ณ ที่จ่าย	0.00	27.32	27.32	609.32	199,390.68	CBT	phanphimon
							เบี่ยประกันระหว่างปี	0.00	0.00	582.00				
22	สร6700073	00007615	นายทัศนัย ชื่อดรง	100,000.00	79	1,500.00	ดอกเบี้ยหัก ณ ที่จ่าย	0.00	13.66	13.66	304.66	99,695.34	CBT	phanphimon
							เบี่ยประกันระหว่างปี	0.00	0.00	291.00				

สหกรณ์ออมทรัพย์ครูสระแก้ว จำกัด

วันที่พิมพ์: 30/10/2567 11:40

รายงานจ่ายเงินกู้

หน้าที่ 3 / 3

ระหว่างวันที่ 01/10/2567 ถึงวันที่ 30/10/2567

ลำดับ	เลขที่สัญญา	ทะเบียนสมาชิก	ชื่อ-ชื่อสกุล	จำนวนเงินกู้	งวด	ชำระต่อ งวด	หักชำระ			รวมชำระ	จ่ายสุทธิ	ประเภท รายการ	ผู้บันทึก	
							รายการชำระ	ชำระต้น	ชำระค/บ					รวมชำระ
<b>51 : เงินกู้สวัสดิการพิเศษรวมหนี้ปันสุข(สร)</b>														
23	สร6700074	00007749	นางจินตวิ เพ็ญสุข	200,000.00	130	2,000.00	ดอกเบี้ยหัก ณ ที่จ่าย	0.00	27.32	27.32	609.32	199,390.68	CBT	phanphimon
							เบี่ยประกันระหว่างปี	0.00	0.00	582.00				
24	สร6700075	00010667	นางสายรุ่ง บุญเฮ้า	100,000.00	130	1,000.00	ดอกเบี้ยหัก ณ ที่จ่าย	0.00	13.66	13.66	304.66	99,695.34	CBT	phanphimon
							เบี่ยประกันระหว่างปี	0.00	0.00	291.00				
25	สร6700076	00012411	นายศิรา ธรรมศรี	120,000.00	107	1,400.00	ดอกเบี้ยหัก ณ ที่จ่าย	0.00	16.39	16.39	598.39	119,401.61	CBT	phanphimon
							เบี่ยประกันระหว่างปี	0.00	0.00	582.00				
26	สร6700077	00014127	นางสิริยา ทิมรัตน์	200,000.00	79	3,000.00	ดอกเบี้ยหัก ณ ที่จ่าย	0.00	27.32	27.32	609.32	199,390.68	CBT	phanphimon
							เบี่ยประกันระหว่างปี	0.00	0.00	582.00				
27	สร6700078	00001793	นางวรรณิ ศรีใส	20,000.00	11	2,000.00	ดอกเบี้ยหัก ณ ที่จ่าย	0.00	2.73	2.73	293.73	19,706.27	CBT	phanphimon
							เบี่ยประกันระหว่างปี	0.00	0.00	291.00				
<b>รวมประเภท 51 เงินกู้สวัสดิการพิเศษรวมหนี้ปันสุข(สร) จำนวน 27 :</b>				<b>5,790,000.00</b>				<b>0.00</b>	<b>11,009.43</b>	<b>31,559.43</b>	<b>31,559.43</b>	<b>5,758,440.57</b>		
<b>สรุปรวม จ่ายเงินกู้ จำนวน 27 ราย</b>				<b>5,790,000.00</b>							<b>31,559.43</b>	<b>5,758,440.57</b>		

รายการ	รวมชำระ
ดอกเบี้ยรับล่วงหน้า	11,009.43
เบี่ยประกันระหว่างปี	20,550.00
<b>รวมทั้งหมด</b>	<b>31,559.43</b>



## สรุปค่าของตู้สามัญโดยใช้คนค่าประกัน ประจำเดือน ตุลาคม 2567

วันเดือนปี	จำนวน	ยอดตู้	หนี้เดิม	ค/บหัก ณ.ที่จ่าย	ประกัน	หักเงินฝาก	ได้รับเงิน	รวมทั้งสิ้น
1-ต.ค.-67	22	33,930,000.00	26,907,158.12	26,629.42	17,503.00	1,594,600.00	5,384,109.46	5,384,109.46
2-ต.ค.-67	16	16,480,000.00	10,829,767.01	20,782.02	13,887.00	1,285,700.00	4,329,863.97	9,713,973.43
3-ต.ค.-67	12	16,070,000.00	12,106,081.75	12,265.42	11,358.00	248,900.00	3,691,394.83	13,405,368.26
4-ต.ค.-67	14	26,200,000.00	22,534,351.85	7,930.31	6,521.00	374,400.00	3,276,796.84	16,682,165.10
7-ต.ค.-67	18	26,880,000.00	20,382,386.45	17,014.86	16,083.00	1,315,550.00	5,148,965.69	21,831,130.79
8-ต.ค.-67	12	28,480,000.00	26,042,018.57	898.06	774.00	347,766.00	2,088,543.37	23,919,674.16
9-ต.ค.-67	18	41,250,000.00	39,388,196.21	1,093.21	1,871.00	140,500.00	1,718,339.58	25,638,013.74
10-ต.ค.-67	8	17,130,000.00	12,719,534.22	5,936.01	8,262.00	592,800.00	3,803,467.77	29,441,481.51
11-ต.ค.-67	10	20,290,000.00	16,027,657.38	9,836.04	9,495.00	983,200.00	3,259,811.58	32,701,293.09
15-ต.ค.-67	13	28,300,000.00	24,439,699.88	4,404.31	7,620.00	52,500.00	3,795,775.81	36,497,068.90
16-ต.ค.-67	9	16,760,000.00	13,695,824.72	4,059.76	2,621.00	550,400.00	2,507,094.52	39,004,163.42
17-ต.ค.-67	8	12,200,000.00	7,020,618.00	5,144.11	7,159.00	976,350.00	4,190,728.89	43,194,892.31
21-ต.ค.-67	9	26,000,000.00	22,779,854.60	-	1,631.00	278,250.00	2,940,264.40	46,135,156.71
22-ต.ค.-67	11	21,630,000.00	19,177,278.76	318.90	3,029.00	316,000.00	2,133,373.34	48,268,530.05
24-ต.ค.-67	9	13,260,000.00	11,205,479.72	669.39	3,843.00	316,300.00	1,733,707.89	50,002,237.94
25-ต.ค.-67	7	10,650,000.00	9,119,652.24	-	1,631.00	102,000.00	1,426,716.76	51,428,954.70
28-ต.ค.-67	15	28,650,000.00	19,386,232.56	1,434.40	17,235.00	1,741,300.00	7,503,798.04	58,932,752.74
29-ต.ค.-67	18	30,830,000.00	26,525,475.26	655.73	6,694.00	843,500.00	3,453,675.01	62,386,427.75
30-ต.ค.-67	16	35,410,000.00	33,383,062.09	1,805.98	2,330.00	250,300.00	1,772,501.93	64,158,929.68
31-ต.ค.-67	14	26,430,000.00	23,013,703.68	-	3,900.00	545,700.00	2,866,696.32	67,025,626.00
รวม	259	476,830,000.00	396,684,033.07	120,877.93	143,447.00	12,856,016.00	67,025,626.00	





# สหกรณ์ออมทรัพย์ครูสระแก้ว จำกัด

สหกรณ์ออมทรัพย์ครูสระแก้ว จำกัด

- ListMenu
- New[F2]
- Open[F8]
- Save[F9]

- Report
- Password
- Apps
- LogOff

## ระบบสินเชื่อ - ขอกู้เงิน

### สินเชื่อ

ขอกู้เงิน	เลขที่ใบขอกู้: AUTO	วันที่ขอกู้: 05/11/2567	ประเภทเงินกู้: 20	20 - (สป) เงินกู้สามัญใช้คนค่าประ
ขอเพิ่มวงเงินกู้ATM	เลขสมาชิก: 00003466	เลขพนักงาน: น.ส.ปราณี บัวพันธ์	ข้าราชการ	
ตารางการชำระเงิน	สังกัด: ปานานุเทศบาลอรัญญประเทศ	อนุมัติ: รออนุมัติ	วันที่จ่าย: 00/00/0000	
ปริมาณการดอกเบี้ย	ข้อมูลประกอบการขอ: <b>วัตถุประสงค์ สิทธิการ:</b> วัตถุประสงค์ สหกรณ์การ		<b>เงื่อนไขอัตราดอกเบี้ย:</b> 5	
ห้ามกู้	วันเกิด: 09/01/2501	66.10	02	02 - ใช้จ่ายในครอบครัว
	วันเกษียณ: 30/09/2561	0.00	สิทธิการ: <input type="checkbox"/> วงเงินOD	
	เป็นสมาชิก: 01/01/2538	29.11	สิทธิ์กู้ตามระเบียบ: 4,700,000.00	<input type="checkbox"/> ขอส่งเงินงวดเกษียณ
	วันเข้าทำงาน: 02/05/2520	47.07	สิทธิ์กู้สุทธิ: 2,000,000.00	ชำระงวด: 25,100.00
	วันโอนย้าย: 00/00/0000	0.00	ขอ: 3,400,000.00	จำนวนงวด: 320
	ทุนเรือนหุ้น: 1,500	1,015,500.00	ดอกเบี้ยประมาณ: 1	14,166.67
	เงินเดือนคงเหลือ: เงินฝากค่า: 0.00	<b>32,704.43</b>		ประเภทการสง: ต้น+ดอกเท่ากัน
	เงินเดือน: 36,131.00			28,619.58
	ยอดหักจาก สก: 3,519.58	25,100.00	<b>การจ่ายเงิน:</b>	
	ยอดหักอื่นๆ: 0.00	0.00	จ่ายเงินเป็น: โอนธนาคาร	
	เงินได้อื่นๆ: 0.00	0.00	ธนาคาร: 006	006 - ธนาคารกรุงไทย จำกัด (มหาชน)
	ง/ด คงเหลือ: 20.79	7,511.42	สาขา: 0214	0214 - อรัญญประเทศ
	ง/ด ขึ้นค่า: 30.00	10,839.30	เลขที่บัญชี: 2141167477	

### หลักประกันเงินกู้

ลำดับ	หลักประกัน	เลขที่สมาชิก	รายละเอียด	ประเภทสมาชิก	เพิ่มแถว
1	01 บคคคค่าประกัน	00003480	นางศรีสุดา ศรีจันทร์	01 ข้าราชการ	ลบ
2	01 บคคคค่าประกัน	00009203	นางกัญญากรรพ หัพระไพ	01 ข้าราชการ	ลบ
3	01 บคคคค่าประกัน	00001771	นางสุภา บรรลือคุณ	04 ข้าราชการปานานุ	ลบ
4	01 บคคคค่าประกัน	00012753	นางสุวิมลณี มหาทรัพย์สมบัติ	01 ข้าราชการ	ลบ
5	01 บคคคค่าประกัน	00004319	นางชมพูนุช นนภกรณาริน	04 ข้าราชการปานานุ	ลบ

### หักชำระเงินกู้

	เลขที่สัญญา	วันที่	วงเงิน	งวด	ชำระ/งวด	คงเหลือ	ค.บ.ชำระ	ค.บ.ปรมาณการ	%	
<input checked="" type="checkbox"/>	1	สป6702191	15/07/2567	3,400,000.00	3 / 200	25,100.00	3,367,295.57	0.00	14,030.40	0.96
<input type="checkbox"/>	2	สส5601439	11/03/2556	300,000.00	140 / 999	0.00	300,000.00	0.00	1,562.50	0
<input type="checkbox"/>	3	อข6500062	01/03/2565	100,000.00	31 / 55	2,000.00	52,133.11	0.00	152.05	47.87
<input type="checkbox"/>	4	สค6500467	02/09/2565	50,000.00	25 / 200	250.00	49,700.00	0.00	207.08	0
<b>รวม:</b>							3,769,128.68			

หักอื่นๆ เรียบเก็บ

ลำดับ	รายการ	รายละเอียด	รหัสประกัน	เลขบัญชี	ยอดหัก	เพิ่มแถว





สหกรณ์ออมทรัพย์ครูสระแก้ว จำกัด

สหกรณ์ออมทรัพย์ครูสระแก้ว จำกัด

- ListMenu
- New[F2]
- Open[F8]
- Save[F9]

- Report
- Password
- Apps
- LogOff

ระบบสินเชื่อ - ขงเงิน

สินเชื่อ

ขงเงิน	เลขที่ใบขง:	AUTO	วันที่ขง:	04/11/2567	ประเภทเงิน:	20	20 - (สป) เงินกู้สามัญใช้คนค่าประ
ขงเพิ่มวงเงินATM	เลขสมาชิก:	00000513	เลขพนักงาน:	นางบรรจง ศรีสุข	ข้าราชการบำนาญ		
ตารางการชำระเงิน	สังกัด:	ข้าราชการบำนาญอำเภอเมืองสระแก้ว	อนุมัติ:	รออนุมัติ			
ประมาณการดอกเบี้ย	วันที่จ่ายเงิน:		วันที่จ่าย:	00/00/0000			
นำม	ข้อมูลประกอบการขง:	วันเกิด:	11/04/2500	67.07	02	02 - ใช้จ่ายในครอบครัว	เงินใช้ลดราคาดอกเบี้ย:
		วันเกษียณ:	30/09/2560	0.00	สิทธิการ:	วงเงินOD	การชำระ:
		เป็นสมาชิก:	01/01/2538	29.11	สิทธิ์คุ้มครอง:	4,700,000.00	กำหนดวงดเอง
		วันเข้าทำงาน:	00/00/0000	0.00	สิทธิ์สุทธิ:	1,691,620.00	ขสงเงินงวดเกษียณ
		วันโอนย้าย:	00/00/0000	0.00	ขง:	2,100,000.00	ชำระงวด:
		ทุนเรือนหุ้น:	1,500	712,220.00	ดอกเบี้ยประมาณ:	1	8,750.00
		เงินเดือนคงเหลือ:	เงินฝากค่า:	0.00	196,676.35		ประเภทการสง:
		เงินเดือน:	23,842.50	16,062.50	การจ่ายเงิน:		ต้น+ดอกเท่ากัน
		ยอดหักจาก สก:	3,062.50	13,000.00	จ่ายเงินเป็น:	โอนธนาคาร	หักจากเงินเดือน
		ยอดหักอื่นๆ:	250.00	0.00	ธนาคาร:	006	006 - ธนาคารกรุงไทย จำกัด (มหาชน)
		เงินได้อื่นๆ:	0.00	0.00	สาขา:	0236	0236 - สระแก้ว
		ง/ด คงเหลือ:	31.58	7,530.00	เลขที่บัญชี:	2361035979	
		ง/ด ชันค่า:	30.00	7,152.75			

หลักประกันเงิน

ลำดับ	หลักประกัน	เลขที่สมาชิก	รายละเอียด	ประเภทสมาชิก	re ค่า	เพิ่มเติม
1	01 บคคคค่าประกัน	00000502	นางทองพูน ศรีสุข	01 ข้าราชการ	...	ลบ
2	01 บคคคค่าประกัน	00000503	นายบัญญัติ ไชยกุล	01 ข้าราชการ	...	ลบ
3	01 บคคคค่าประกัน	00000526	นางรัชนิพร การศิลป์	01 ข้าราชการ	...	ลบ
4	01 บคคคค่าประกัน	00004625	นางดาวลอย ชันโท	01 ข้าราชการ	...	ลบ

หักชำระเงิน

	เลขที่สัญญา	วันที่	วงเงิน	งวด	ชำระ/งวด	คงเหลือ	ดบ.ชำระ	ดบ.ประมาณการ	%
<input checked="" type="checkbox"/>	สป6302123	12/05/2563	2,100,000.00	53 / 319	12,550.00	1,903,117.65	0.00	7,929.66	9.38
<input type="checkbox"/>	สส5602287	11/03/2556	300,000.00	139 / 999	0.00	300,000.00	0.00	1,562.50	0
					รวม:	2,203,117.65			

หักอื่นๆ

เรียกเก็บ

ลำดับ	รายการ	รายละเอียด	รหัสประกัน	เลขบัญชี	ยอดหัก	เพิ่มแถว
1	INP - เบี้ยประกันระหว่างปี	เบี้ยประกันระหว่างปี(6720000513 )	6720000513		206.00	ลบ





# สหกรณ์ออมทรัพย์ครูสระแก้ว จำกัด

สหกรณ์ออมทรัพย์ครูสระแก้ว จำกัด

List Menu New[F2] Open[F8] Save[F9]

Report Password Apps Log Off

## ระบบสินเชื่อ - ขอกู้เงิน

### สินเชื่อ

ขอกู้เงิน	เลขที่ใบขอกู้: AUTO	วันที่ขอกู้: 06/11/2567	ประเภทเงินกู้: 20	20 - (สป) เงินกู้สามัญใช้คนค้าประจำ
ขอเพิ่มวงเงินกู้ ATM	เลขสมาชิก: 00000109	เลขพนักงาน: นายอัมพล หันทอง	ข้าราชการ	
ตารางการชำระเงิน	สังกัด: ข้าราชการบำนาญอำเภอศรีสุราษฎร์ธานี	อนุมัติ: อนุมัติ	วงเงินที่ขอกู้: 00/00/0000	วันที่จ่าย: 00/00/0000

ข้อมูลประกอบการขอกู้:	วันเกิด: 15/11/2506	60.11	08	08 - ขอมแซมบ้าน ต่อเติมบ้าน	เงินใช้ยึดราคาดอกเบี้ย: 5	ดูอัตราจากตารางดอกเบี้ยสินเชื่อ
วันเกษียณ: 30/09/2566	0.00	สิทธิการกู้: <input type="checkbox"/> วงเงิน OD	การชำระ: <input type="checkbox"/> กำหนดงวดเอง			
เป็นสมาชิก: 01/01/2538	29.11	สิทธิกู้ตามระเบียบ: 4,700,000.00	<input type="checkbox"/> ขอส่งเกินงวดเกษียณ			
วันเข้าทำงาน: 00/00/0000	0.00	สิทธิกู้สุทธิ: 3,000,000.00	ชำระงวด: 28,000.00			
วันโอนย้าย: 00/00/0000	0.00	ขอกู้: 3,500,000.00	จำนวนงวด: 320	177.00		
ทุนเรือนหุ้น: 500	1,315,500.00	ดอกเบี้ยประมาณ: 1	14,583.33	งวดสุดท้าย: 0.00		
เงินเดือนคงเหลือ: เงินฝากค่า: 0.00				ประเภทการส่ง: ต้น+ ดอกเท่านั้น		
เงินเดือน: 61,440.00	30,062.50			การชำระแบบ: หักจากเงินเดือน		
ยอดหักจาก ลก: 2,062.50	28,000.00	การจ่ายเงินกู้:				
ยอดหักอื่นๆ: 1,236.00	0.00	จ่ายเงินกู้เป็น: โฉนดอาคาร				
เงินได้อื่นๆ: 0.00	0.00	ธนาคาร: 006	006 - ธนาคารกรุงไทย จำกัด (มหาชน)			
ง/ด คงเหลือ: 49.06	30,141.50	สาขา: 0214	0214 - อรัญประเทศ			
ง/ด ชำรุด: 30.00	18,432.00	เลขที่บัญชี: 2140374088				
จ่ายรับ	รายจ่าย					

556,149.47

กน

### หลักประกันเงินกู้

ลำดับ	หลักประกัน	เลขที่สมาชิก	รายละเอียด	ประเภทสมาชิก	re ค่า	เพิ่มแถว
1	01 บคคคค่าประกัน	00002329	นางสาวลล อุนใจ	01 ข้าราชการ	...	ลบ
2	01 บคคคค่าประกัน	00013214	น.ส.จขามาศ อุนใจ	01 ข้าราชการ	...	ลบ
3	01 บคคคค่าประกัน	00000055	นายอนนท์ หันทอง	01 ข้าราชการ	...	ลบ
4	01 บคคคค่าประกัน	00005108	นางวรรณภา หันทอง	01 ข้าราชการ	...	ลบ
5	01 บคคคค่าประกัน	00002544	นางสมฤทัย รอดประเสริฐ	01 ข้าราชการ	...	ลบ

### หักชำระเงินกู้

	เลขที่สัญญา	วันที่กู้	วงเงินกู้	งวด	ชำระ/งวด	คงเหลือ	ค.บ.ชำระ	ค.บ.ประมาณการ	%
<input checked="" type="checkbox"/>	สป6003119	07/06/2560	4,500,000.00	88 / 189	35,650.00	2,943,232.53	0.00	12,263.47	34.59
<input type="checkbox"/>	สส5601703	11/03/2556	300,000.00	140 / 999	0.00	300,000.00	0.00	1,562.50	0
					<b>รวม:</b>	3,243,232.53			

หักอื่นๆ เรียงเก็บ

ลำดับ	รายการ	รายละเอียด	รหัสประกัน	เลขบัญชี	ยอดหัก	เพิ่มแถว
1	INP - เบี้ยประกันระหว่างปี	เบี้ยประกันระหว่างปี(6720000109)	6720000109		618.00	ลบ



### สหกรณ์ออมทรัพย์ครูสระแก้ว จำกัด

สหกรณ์ออมทรัพย์ครูสระแก้ว จำกัด

- ListMenu
- New[F2]
- Open[F8]
- Save[F9]

- Report
- Password
- Apps
- LogOff

## ระบบเงินเชื่อ - ข้อมูลเงิน

### สินเชื่อ

ข้อมูลเงิน	เลขที่ใบขอกู้: <input type="text" value="AUTO"/>	วันที่ขอกู้: <input type="text" value="25/10/2567"/>	ประเภทเงินกู้: <input type="text" value="20"/>	20 - (สป) เงินกู้สามัญใช้คนค่าประจำ																																										
ขอเพิ่มวงเงิน ATM	เลขสมาชิก: <input type="text" value="00004136"/>	เลขพนักงาน: <input type="text" value="นางอมรา กิจเรืองศรี"/>	ข้าราชการปานานุก																																											
อนุมัติใบคำขอกู้	สังกัด: <input type="text" value="ข้าราชการปานานุกอำเภอเขาฉกรรจ์"/>	อนุมัติ: <input type="text" value="รออนุมัติ"/>																																												
ตารางการชำระเงิน	อนุมัติใบคำขอกู้: <input type="checkbox"/>	วันที่จ่าย: <input type="text" value="00/00/0000"/>																																												
ประมาณการดอกเบี้ย	<table border="1"> <tr> <td>ข้อมูลประกอบการขอกู้:</td> <td>วัตถุประสงค์ สิทธิการกู้:</td> <td>เงื่อนไขอัตราดอกเบี้ย:</td> </tr> <tr> <td>วันเกิด: 15/03/2507</td> <td>60.08 16 16 - ชำระหนี้</td> <td>5 ดูอัตราจากตารางดอกเบี้ยสินเชื่อ</td> </tr> <tr> <td>วันเกษียณ: 30/09/2567</td> <td>0.00 สิทธิการกู้: <input type="checkbox"/> วงเงิน OD</td> <td>การชำระ: <input type="checkbox"/> กำหนดงวดเอง</td> </tr> <tr> <td>เป็นสมาชิก: 09/09/2539</td> <td>28.02 สิทธิกู้ตามระเบียบ: 4,700,000.00</td> <td><input type="checkbox"/> ขอสงวนงวดเกษียณ</td> </tr> <tr> <td>วันเข้าทำงาน: 18/06/2533</td> <td>34.05 สิทธิกู้สุทธิ: 3,000,000.00</td> <td>ชำระงวด: 18,500.00</td> </tr> <tr> <td>วันโอนย้าย: 00/00/0000</td> <td>0.00 ขอกู้: 3,100,000.00</td> <td>จำนวนงวด: 320 289.00</td> </tr> <tr> <td>ทุนเรือนหุ้น: 1,500</td> <td>775,000.00 ดอกเบี้ยประมาณ: 1 12,916.67</td> <td>งวดสุดท้าย: 0.00</td> </tr> <tr> <td>เงินเดือนคงเหลือ: เงินฝากค่า: 0.00</td> <td colspan="2" style="text-align: center; font-size: 24px;"><b>916,436.42</b></td> </tr> <tr> <td>เงินเดือน: 42,802.90</td> <td>20,000.00</td> <td>ประเภทการส่ง: ต้น+ดอกเท่ากัน</td> </tr> <tr> <td>ยอดหักจาก สก: 1,500.00</td> <td>18,500.00</td> <td>การชำระแบบ: หักจากเงินเดือน</td> </tr> <tr> <td>ยอดหักอื่นๆ: 1,236.00</td> <td>0.00</td> <td></td> </tr> <tr> <td>เงินได้อื่นๆ: 0.00</td> <td>0.00</td> <td></td> </tr> <tr> <td>ง/ด คงเหลือ: 50.39</td> <td>21,566.90</td> <td></td> </tr> <tr> <td>ง/ด ขึ้นด้า: 30.00</td> <td>12,840.87</td> <td></td> </tr> </table>				ข้อมูลประกอบการขอกู้:	วัตถุประสงค์ สิทธิการกู้:	เงื่อนไขอัตราดอกเบี้ย:	วันเกิด: 15/03/2507	60.08 16 16 - ชำระหนี้	5 ดูอัตราจากตารางดอกเบี้ยสินเชื่อ	วันเกษียณ: 30/09/2567	0.00 สิทธิการกู้: <input type="checkbox"/> วงเงิน OD	การชำระ: <input type="checkbox"/> กำหนดงวดเอง	เป็นสมาชิก: 09/09/2539	28.02 สิทธิกู้ตามระเบียบ: 4,700,000.00	<input type="checkbox"/> ขอสงวนงวดเกษียณ	วันเข้าทำงาน: 18/06/2533	34.05 สิทธิกู้สุทธิ: 3,000,000.00	ชำระงวด: 18,500.00	วันโอนย้าย: 00/00/0000	0.00 ขอกู้: 3,100,000.00	จำนวนงวด: 320 289.00	ทุนเรือนหุ้น: 1,500	775,000.00 ดอกเบี้ยประมาณ: 1 12,916.67	งวดสุดท้าย: 0.00	เงินเดือนคงเหลือ: เงินฝากค่า: 0.00	<b>916,436.42</b>		เงินเดือน: 42,802.90	20,000.00	ประเภทการส่ง: ต้น+ดอกเท่ากัน	ยอดหักจาก สก: 1,500.00	18,500.00	การชำระแบบ: หักจากเงินเดือน	ยอดหักอื่นๆ: 1,236.00	0.00		เงินได้อื่นๆ: 0.00	0.00		ง/ด คงเหลือ: 50.39	21,566.90		ง/ด ขึ้นด้า: 30.00	12,840.87	
ข้อมูลประกอบการขอกู้:	วัตถุประสงค์ สิทธิการกู้:	เงื่อนไขอัตราดอกเบี้ย:																																												
วันเกิด: 15/03/2507	60.08 16 16 - ชำระหนี้	5 ดูอัตราจากตารางดอกเบี้ยสินเชื่อ																																												
วันเกษียณ: 30/09/2567	0.00 สิทธิการกู้: <input type="checkbox"/> วงเงิน OD	การชำระ: <input type="checkbox"/> กำหนดงวดเอง																																												
เป็นสมาชิก: 09/09/2539	28.02 สิทธิกู้ตามระเบียบ: 4,700,000.00	<input type="checkbox"/> ขอสงวนงวดเกษียณ																																												
วันเข้าทำงาน: 18/06/2533	34.05 สิทธิกู้สุทธิ: 3,000,000.00	ชำระงวด: 18,500.00																																												
วันโอนย้าย: 00/00/0000	0.00 ขอกู้: 3,100,000.00	จำนวนงวด: 320 289.00																																												
ทุนเรือนหุ้น: 1,500	775,000.00 ดอกเบี้ยประมาณ: 1 12,916.67	งวดสุดท้าย: 0.00																																												
เงินเดือนคงเหลือ: เงินฝากค่า: 0.00	<b>916,436.42</b>																																													
เงินเดือน: 42,802.90	20,000.00	ประเภทการส่ง: ต้น+ดอกเท่ากัน																																												
ยอดหักจาก สก: 1,500.00	18,500.00	การชำระแบบ: หักจากเงินเดือน																																												
ยอดหักอื่นๆ: 1,236.00	0.00																																													
เงินได้อื่นๆ: 0.00	0.00																																													
ง/ด คงเหลือ: 50.39	21,566.90																																													
ง/ด ขึ้นด้า: 30.00	12,840.87																																													
ห้ามกู้	<table border="1"> <tr> <td>การจ่ายเงินกู้:</td> <td>จ่ายเงินกู้เป็น: <input type="text" value="โอนธนาคาร"/></td> </tr> <tr> <td>ธนาคาร: 006</td> <td>006 - ธนาคารกรุงไทย จำกัด (มหาชน)</td> </tr> <tr> <td>สาขา: 0236</td> <td>0236 - สระแก้ว</td> </tr> <tr> <td>เลขที่บัญชี: 2361122448</td> <td></td> </tr> </table>				การจ่ายเงินกู้:	จ่ายเงินกู้เป็น: <input type="text" value="โอนธนาคาร"/>	ธนาคาร: 006	006 - ธนาคารกรุงไทย จำกัด (มหาชน)	สาขา: 0236	0236 - สระแก้ว	เลขที่บัญชี: 2361122448																																			
การจ่ายเงินกู้:	จ่ายเงินกู้เป็น: <input type="text" value="โอนธนาคาร"/>																																													
ธนาคาร: 006	006 - ธนาคารกรุงไทย จำกัด (มหาชน)																																													
สาขา: 0236	0236 - สระแก้ว																																													
เลขที่บัญชี: 2361122448																																														

### หลักประกันเงินกู้

ลำดับ	หลักประกัน	เลขที่สมาชิก	รายละเอียด	ประเภทสมาชิก	re ค่า	เพิ่มแถว
1	01 บคคคค่าประกัน	00010410	นางปัทมาพร แสงแจ่ม	01 ข้าราชการ	...	ลบ
2	01 บคคคค่าประกัน	00008338	บ.ส.จรัชญา แสงยนต์	01 ข้าราชการ	...	ลบ
3	01 บคคคค่าประกัน	00007668	นายโกศล กิจเจริญสารคดี	01 ข้าราชการ	...	ลบ
4	01 บคคคค่าประกัน	00003758	บ.ส.สภาพ บุญเรืองผล	01 ข้าราชการ	...	ลบ
5	01 บคคคค่าประกัน	00015686	นายอนัญศักดิ์ กิจเรืองศรี	01 ข้าราชการ	...	ลบ

### หักชำระเงินกู้

ลำดับ	เลขที่สัญญา	วันที่กู้	วงเงินกู้	งวด	ชำระ/งวด	คงเหลือ	ดบ.ชำระ	ดบ.ประมาณการ	%
1	สป6500706	09/02/2565	2,300,000.00	31 / 314	13,500.00	2,181,932.58	0.00	9,091.39	5.13
<b>รวม:</b>						2,181,932.58			

หักอื่นๆ  เรียงเก็บ

ลำดับ	รายการ	รายละเอียด	รหัสประกัน	เลขบัญชี	ยอดหัก	เพิ่มแถว
1	INP - เบี้ยประกันระหว่างปี	เบี้ยประกันระหว่างปี(6720004136)	6720004136		1,631.00	ลบ





# สหกรณ์ออมทรัพย์นครสวรรค์ จำกัด

สหกรณ์ออมทรัพย์นครสวรรค์ จำกัด

List Menu New[F2] Open[F8] Save[F9]

Report Password Apps LogOff

## ระบบสินเชื่อ - ขอกู้เงิน

### สินเชื่อ

ขอกู้เงิน	เลขที่ใบขอ:	AUTO	วันที่ขอ:	08/11/2567	ประเภทเงิน:	20	20 - (สป) เงินกู้สามัญใช้คนค่าประ
ขอเพิ่มวงเงินATM	เลขสมาชิก:	00012392	เลขพนักงาน	นายณัฐรบ ชาญอาจ	ลูกจ้างประจำ		
อนุมัติใบคำขอ	สังกัด:	ลูกจ้างอำเภออุทัยประเทศ	อนุมัติ:	รออนุมัติ			
ตารางการชำระเงิน	วันที่จ่าย:		วันที่จ่าย:	00/00/0000			
ประมาณการดอกเบี้ย	ข้อมูลประกอบการขอ:	วันเกิด:	01/08/2510	57.04	วันเกิด:	08	08 - ชอมแซมบ้าน คอเค็มบ้าน
ห้ามกู้	เงินเดือนคงเหลือ:	เงินเดือน:	35,760.00	14,562.50	ยอดหักจาก สก:	3,062.50	11,500.00
	ยอดหักอื่นๆ:	เงินได้อื่นๆ:	17,812.12	0.00	ง/ค คงเหลือ:	9.47	3,385.39
	ง/ค ขั้นต่ำ:	ง/ค ขั้นต่ำ:	30.00	10,728.00	รวม:		1,800,917.30

### หลักประกันเงินกู้

ลำดับ	หลักประกัน	เลขที่สมาชิก	รายละเอียด	ประเภทสมาชิก
1	01 บคคคค่าประกัน	00007670	นางรุจิรา บิรมสนาม	04 ข้าราชการบำนาญ
2	01 บคคคค่าประกัน	00009492	นายจินดา เหมพรหม	01 ข้าราชการ
3	01 บคคคค่าประกัน	00001894	นางพรพิ จุจเฉลิม	04 ข้าราชการบำนาญ
4	01 บคคคค่าประกัน	00004311	นายอภิไพบ หันทอง	02 ลูกจ้างประจำ

### หักชำระเงินกู้

	เลขที่สัญญา	วันที่	วงเงิน	งวด	ชำระ/งวด	คงเหลือ	ค.บ.ชำระ	ค.บ.ประมาณการ	%	
<input checked="" type="checkbox"/>	1	สป6602379	28/09/2566	1,550,000.00	13 / 200	11,650.00	1,500,917.30	0.00	6,253.82	3.17
<input type="checkbox"/>	2	สส5602914	28/10/2556	300,000.00	132 / 999	0.00	300,000.00	0.00	1,562.50	0
						รวม:	1,800,917.30			

หักอื่นๆ เรียบเก็บ

ลำดับ	รายการ	รายละเอียด	รหัสประกัน	เลขบัญชี	ยอดหัก
-------	--------	------------	------------	----------	--------

เครื่องพิมพ์ CSV

ตั้งเครื่องพิมพ์ Timeout

ดำเนินการ



สามัญยอดเดิม

ที่	ชื่อ - นามสกุล	ทะเบียน	อายุ	ยอดกู้	เดิมกู้	รายการหัก				ได้รับเงิน	เงินเดือน		เงินเดือนรวมวิทยฐานะ		ส่งชำระ(งวด)		เหตุผล
						หนี้เดิม	เงินฝาก	ประกันฯ	ดอกเบี้ย		คงเหลือ%	คงเหลือ%	เดิม	ใหม่			
กรณี กู้ยืมเงินเดือนรวมวิทยฐานะคงเหลือไม่ถึง 30%																	
1	น.ส.สุวิปริยา บำรุง	00013189	36.05	2,950,000.00	2,950,000.00	2,929,036.02	0.00	0.00	0.00	20,963.98	20.49	28.24	292	289	ลงทุนทำธุรกิจค้าขาย		
2	นายเดชา ระบกเวีย	00012883	44	2,800,000.00	2,800,000.00	2,738,984.18	0.00	0.00	0.00	61,015.82	4.34	16.12	310	303	ชำระหนี้		
3	น.ส.นาถอนงค์ เตียเจริญ	00012342	38.11	2,400,000.00	2,400,000.00	2,383,497.15	0.00	0.00	0.00	16,502.85	6.82	16.15	298	293	เพื่อชำระหนี้บัตรเครดิต		
4	นางนุปลา หันทอง	00013170	48.08	3,000,000.00	3,000,000.00	2,971,048.02	0.00	0.00	0.00	28,951.98	13.50	29.88	293	286	เพื่อการศึกษาบุตร		
5	น.ส.ชนิสรา เลิศสงคราม	00008242	47.08	670,000.00	670,000.00	663,454.74	0.00	0.00	0.00	6,545.26	21.20	21.20	275	263	ใช้จ่ายในครอบครัว		
6	นางวรัญญา ชมเชย	00013590	45.1	2,380,000.00	2,380,000.00	2,363,086.52	0.00	0.00	0.00	16,913.48	20.37	29.45	289	277	ใช้จ่ายในครอบครัว		
7	นางจิรวดี ทองประเสริฐ	00011961	48.01	3,050,000.00	3,050,000.00	3,038,792.08	0.00	3,744.00	0.00	7,463.92	22.08	29.64	286	280	สาธารณูปโภค		
8	น.ส.ศรีสุดา วัชชัยภูมิ	00013132	39.03	2,630,000.00	2,630,000.00	2,614,088.13	0.00	0.00	0.00	15,911.87	14.35	22.32	269	263	ใช้จ่ายในครอบครัว		
9	นายสุริยา เพลินหัด	00010819	47.08	600,000.00	600,000.00	590,400.85	0.00	0.00	0.00	9,599.15	28.88	28.88	139	133	ใช้จ่ายในครอบครัว		
10	นางธัญรัตน์ เพลินหัด	00013273	45.07	600,000.00	600,000.00	592,509.66	0.00	0.00	0.00	7,490.34	28.91	28.91	167	158	ใช้จ่ายในครอบครัว		
11	น.ส.จิรนนท์ อ่อนสุข	00014810	36.1	2,800,000.00	2,800,000.00	2,774,308.31	0.00	0.00	0.00	25,691.69	0.75	11.30	286	279	ศึกษาต่อ		
12	นางสรัญญา พานูรักษ์	00011493	53	3,350,000.00	3,350,000.00	3,337,890.09	0.00	0.00	0.00	12,109.91	9.46	29.60	288	280	สาธารณูปโภค		
รวมเป็นจำนวนเงิน				27,230,000.00	27,230,000.00	26,997,095.75	0.00	3,744.00	0.00	229,160.25							



ที่	ชื่อ - นามสกุล	ทะเบียน	อายุ	ยอดกู้	เดิมกู้	รายการหัก				ได้รับเงิน	เงินเดือน	เงินเดือนรวมวิทยฐานะ	ส่งชำระ(งวด)		เหตุผล
						หนี้เดิม	เงินฝาก	ประกันฯ	ดอกเบี้ย		คงเหลือ%	คงเหลือ%	เดิม	ใหม่	
กรณี กู้ยืมเงินเดิมเงินเดือนรวมวิทยฐานะคงเหลือเกิน 30%															
1	นายกฤตภาส หมั่นกิจ	00013163	47.02	4,500,000.00	4,500,000.00	4,454,683.76	0.00	0.00	0.00	45,316.24	8.02	38.98	270	265	ใช้จ่ายในครอบครัว
2	น.ส.ธนัญญา ขยันแท้	00007804	42.09	3,800,000.00	3,800,000.00	3,786,239.57	0.00	0.00	0.00	13,760.43	24.57	39.43	288	283	ชำระหนี้
3	นายภูวดล สุขประสงค์	00012783	40.08	3,250,000.00	3,400,000.00	3,143,136.28	0.00	233.00	0.00	106,630.72	27.86	44.03	297	291	ซ่อมยานพาหนะ
4	นางสมพิศ ปะโสทะกัง	00007983	48.1	2,900,000.00	2,900,000.00	2,850,630.16	0.00	0.00	0.00	49,369.84	16.59	31.21	289	283	เพื่อการศึกษาบุตร
5	น.ส.ลลดา ไชยสงคราม	00010156	40.1	2,900,000.00	2,900,000.00	2,890,147.31	0.00	0.00	0.00	9,852.69	21.36	30.94	299	292	สาธารณูปโภค
6	น.ส.สวิตตา พิมพ์สาร	00012803	47.1	3,020,000.00	3,020,000.00	2,987,808.58	0.00	0.00	412.56	31,778.86	26.63	33.63	304	299	สาธารณูปโภค
7	นางรัชฎญ์ภัสร์ อ่อนศรี	00012023	56.02	3,800,000.00	3,800,000.00	3,758,284.25	0.00	0.00	519.12	41,196.63	18.28	31.11	286	281	เพื่อการศึกษาบุตร
8	น.ส.สุภาวดี แพทย์เมืองจันทร์	00013039	42.1	3,000,000.00	3,000,000.00	2,969,724.26	0.00	0.00	0.00	30,275.74	13.24	30.47	314	298	สาธารณูปโภค
9	น.ส.เยาวรัตน์ รัตนธรรม	00011525	46.05	2,850,000.00	2,850,000.00	2,829,763.37	0.00	0.00	0.00	20,236.63	14.15	35.83	303	296	ใช้จ่ายในชีวิตประจำวัน และค่าเดินทางพาบิดา มาคาไปหาหมอ
10	น.ส.เสาวนีย์ คำศรี	00013100	40.08	3,000,000.00	3,000,000.00	2,965,247.55	0.00	0.00	0.00	34,752.45	25.31	32.03	277	271	ซ่อมแซมบ้าน ต่อเติมบ้าน
11	นายปรีชา นัฒประสิทธิ์	00007377	45.04	3,300,000.00	3,300,000.00	3,213,560.56	0.00	0.00	0.00	86,439.44	16.08	32.23	289	280	ใช้จ่ายในครอบครัว
12	น.ส.ธิดารัตน์ แก้วใส	00012301	38.1	2,730,000.00	2,730,000.00	2,716,254.01	0.00	0.00	0.00	13,745.99	10.33	33.02	299	292	ใช้จ่ายในครอบครัว
13	นางเบญญาภา โรจนปัทมกร	00010006	45.06	3,750,000.00	3,750,000.00	3,736,420.20	0.00	0.00	0.00	13,579.80	19.37	37.85	288	283	ซ่อมรถยนต์



ที่	ชื่อ - นามสกุล	ทะเบียน	อายุ	ยอดกู้	เดิมกู้	รายการหัก				ได้รับเงิน	เงินเดือน		เงินเดือนรวมวิทยฐานะ		ส่งชำระ(งวด)		เหตุผล
						หนี้เดิม	เงินฝาก	ประกันฯ	คอกเบี้ย		คงเหลือ%	คงเหลือ%	เดิม	ใหม่			
14	น.ส.สิรินดา อุนร์รักษ์	00012174	44.06	2,750,000.00	2,750,000.00	2,722,347.28	0.00	0.00	0.00	27,652.72	20.53	37.68	194	197	คำรักษาพยาบาล		
15	น.ส.น้ำอ้อย บุญลอยแสง	00011687	43.01	4,500,000.00	4,500,000.00	4,325,479.63	0.00	0.00	0.00	174,520.37	11.46	48.34	314	308	เพื่อการศึกษาบุตร		
16	นายพวิชัย ปัญญา	00011600	40.04	3,100,000.00	3,100,000.00	3,018,677.26	0.00	0.00	0.00	81,322.74	29.77	35.83	273	267	สมรส		
17	นางสุภาพร พรประเสริฐ	00011771	44.06	2,050,000.00	2,050,000.00	2,031,190.01	0.00	0.00	0.00	18,809.99	25.96	34.08	286	281	ใช้จ่ายในครอบครัว		
18	น.ส.ชลภา ศวัสดี	00012248	37.03	3,080,000.00	3,080,000.00	3,057,188.67	0.00	0.00	0.00	22,811.33	26.81	33.66	285	279	ส่งเสริมประกอบอาชีพ		
19	น.ส.วรรณมา สุบิน	00012042	44.01	2,780,000.00	2,780,000.00	2,748,969.52	0.00	0.00	0.00	31,030.48	26.35	33.56	295	288	ใช้จ่ายในครอบครัว		
20	นายทิวพงษ์ โมหังหว่า	00013134	40.02	3,450,000.00	3,450,000.00	3,391,402.65	0.00	0.00	0.00	58,597.35	21.60	39.95	294	288	เพื่อการศึกษาบุตร		
21	น.ส.ศณัชฎาภรณ์ กุ่มประสิทธิ์	00012124	40.11	2,260,000.00	2,260,000.00	2,248,456.10	0.00	0.00	0.00	11,543.90	14.18	34.11	297	292	ใช้จ่ายในครอบครัว		
22	น.ส.มณีกาญจน์ เวียงรัตน์	00010500	50.08	3,600,000.00	3,600,000.00	3,587,372.26	0.00	0.00	0.00	12,627.74	11.75	30.81	293	288	ใช้จ่ายในครอบครัว		
23	นางรักชนก สังข์ทอง	00005020	51.01	4,500,000.00	4,500,000.00	4,441,566.62	0.00	0.00	0.00	58,433.38	15.07	30.08	231	226	เพื่อการศึกษาบุตร		
24	นายประสงค์ เชื้อสุข	00012204	52.10	4,580,000.00	4,580,000.00	4,516,796.42	0.00	0.00	0.00	63,203.58	18.75	34.72	299	293	ใช้ในการจัดงานแต่งงาน		
25	นางจิระวรรณ เชื้อสุข	00009553	54.10	4,700,000.00	4,700,000.00	4,653,132.10	0.00	0.00	0.00	46,867.90	20.63	32.20	300	294	ใช้ในการจัดงานแต่งงาน		
26	นายรักชาติ ใสดี	00012250	46.07	3,000,000.00	3,000,000.00	2,968,279.13	0.00	0.00	0.00	31,720.87	25.61	25.61	292	286	เพื่อการศึกษา		
27	น.ส.วิไลลักษณ์ รักษาพล	00009725	38.09	3,750,000.00	3,750,000.00	3,658,631.70	0.00	206.00	0.00	91,162.30	27.97	42.97	297	291	แก้ไขปัญหาหนี้และ เสริมสภาพคล่องทาง การเงิน		
รวมเป็นจำนวนเงิน				90,900,000.00	91,050,000.00	89,671,389.21	0.00	439.00	931.68	1,227,240.11							



-98-  
สามัญเพมยอค

กลับไปหน้าสารบัญ

ที่	ชื่อ - นามสกุล	ทะเบียน	อายุ	ยอดกู้	เดิมกู้	รายการหัก				ได้รับเงิน	เงินเดือน คงเหลือ%	เงินเดือนรวมวิทยฐานะ คงเหลือ%	ส่งชำระ(งวด)		เหตุผล	
						หนี้เดิม	เงินฝาก	ประกัน	ดอกเบี้ย				เดิม	ใหม่		
<b>เงินคงเหลือรวมวิทยฐานะ ไม่ถึง 30%</b>																
1	น.ส.ธนาภา โพธิกุล	00014487	44.03	2,150,000.00	2,080,000.00	2,069,310.13	5,300.00	0.00	0.00	80,689.87	25.78	25.78	233	227	แก้ปัญหาหนี้และเสริมสภาพคล่องทางการเงิน	
2	น.ส.ปัทมาพร เพ็ชรสมบัติ	00013916	37.08	2,450,000.00	2,200,000.00	2,211,816.44	58,900.00	0.00	0.00	238,183.56	28.58	28.58	294	289	ชำระหนี้	
3	นายราชัน เทวัน	00014896	54.02	2,820,000.00	2,740,000.00	2,714,808.44	0.00	206.00	0.00	104,985.56	8.78	25.18	285	280	ใช้จ่ายในครอบครัว	
4	นายเอนก ปั่นกลาง	00012780	40.11	3,000,000.00	2,900,000.00	2,884,724.23	0.00	266.00	0.00	115,069.77	3.35	24.08	291	286	ใช้จ่ายในชีวิตประจำวันและส่งให้แม่	
5	นางวัลย์นัส นู	00010416	45.06	3,400,000.00	3,300,000.00	3,269,720.51	0.00	0.00	0.00	130,279.49	22.32	27.48	286	280	ชำระหนี้บัตรเครดิต	
6	น.ส.รำไพ ดวงมาลา	00011549	37.02	1,970,000.00	1,920,000.00	1,908,683.84	6,500.00	0.00	0.00	54,816.16	26.20	26.20	273	265	เพื่อการศึกษาบุตร	
<b>รวมเป็นจำนวนเงิน</b>				<b>15,790,000.00</b>	<b>15,140,000.00</b>	<b>15,059,063.59</b>	<b>70,700.00</b>	<b>472.00</b>	<b>0.00</b>	<b>724,024.41</b>						
<b>เงินคงเหลือรวมวิทยฐานะ เกิน 30%</b>																
7	นางประกาย แก้วหัตถ์	00013437	43.07	3,360,000.00	3,340,000.00	3,328,007.01	0.00	0.00	0.00	31,992.99	16.85	35.48	290	285	เพื่อการศึกษาบุตร	
8	นายรังสัน พานเพชร	00012667	53.03	3,350,000.00	3,300,000.00	3,129,827.75	0.00	412.00	0.00	219,760.25	20.28	30.20	309	303	อาชีพเสริม	
9	นางชนิษฐา กงไกรลาส	00012710	47.08	3,400,000.00	3,100,000.00	3,079,160.50	67,000.00	0.00	0.00	253,839.50	25.80	40.61	298	291	เพื่อการศึกษาบุตร	
<b>รวมเป็นจำนวนเงิน</b>				<b>10,110,000.00</b>	<b>9,740,000.00</b>	<b>9,536,995.26</b>	<b>67,000.00</b>	<b>412.00</b>	<b>0.00</b>	<b>505,592.74</b>						
<b>รวมเป็นจำนวนเงินทั้งสิ้น</b>				<b>25,900,000.00</b>	<b>24,880,000.00</b>	<b>24,596,058.85</b>	<b>137,700.00</b>	<b>884.00</b>	<b>0.00</b>	<b>1,229,617.15</b>						



รายงานค่าของเงินกู้สวัสดิการพิเศษโครงการรวมหนี้เป็นสุข ( รอเข้าที่ประชุมเดือน พฤศจิกายน 2567 )

ลำดับ	ทะเบียน	ชื่อ-ชื่อสกุล	อายุ	ทุนเรือนหุ้น	เงินฝาก	เงินเดือน	เงินเดือนคงเหลือ	จำนวนของกู้	งวด	ชำระ/งวด	รายการชำระ	จ่ายจริง
1	00000973	นายวุฒิศักดิ์ พรหมคช	66.07	1,344,500.00	0.00	40,660.90	12,340.64	470,000.00	98	5,900.00	1,519.20	468,480.80
2	00014128	นายวิรัตน์นันทน์ คันธารราษฎร์	64.10	1,082,300.00	19,500.00	67,666.88	21,100.68	300,000.00	115	3,300.00	913.98	299,086.02
3	00000722	นายพลิชฐ์ อุไรพันธ์	63.09	989,200.00	0.00	34,078.14	10,600.64	270,000.00	114	3,000.00	909.88	269,090.12
4	00002894	นางจินตนา ห่วงบุญรอด	62.07	1,297,300.00	0.00	60,683.20	24,151.38	500,000.00	130	5,000.00	3,060.95	496,939.05
5	00006878	นางบุญญาณี แก่ลั่วกล้า	66.05	1,025,000.00	0.00	29,923.08	9,385.48	120,000.00	91	1,600.00	923.83	119,076.17
6	00007060	นางสุทธาทิพย์ ศรีศักดิ์	65.05	1,417,500.00	0.00	39,587.08	12,359.20	50,000.00	103	600.00	427.76	49,572.24
7	0001465	นายวรรณที ใจผ่อง	66.06	543,600.00	0.00	22,075.00	7,012.50	170,000.00	85	2,400.00	1,094.60	168,905.40
8	00001873	นายสมเกียรติ อินทร์ณรงค์	63.11	1,419,300.00	0.00	64,897.60	21,130.97	500,000.00	130	5,000.00	2,992.65	497,007.35
9	00004748	นายนิพิฐพนธ์ รูปพรหม	64.08	694,800.00	0.00	38,752.00	19,086.00	200,000.00	98	2,500.00	1,142.41	198,857.59
10	00003210	นายเพิ่มศักดิ์ หาญปັນจิตร	67.01	457,730.00	0.00	15,984.20	5,021.70	100,000.00	93	1,300.00	502.90	99,497.10
11	00003204	นางนิตยา หาญปັນจิตร	69.10	482,570.00	0.00	16,488.60	5,126.10	70,000.00	57	1,400.00	429.13	69,570.87
12	00002571	นายอุทัย กวางทอง	68.06	533,500.00	0.00	20,266.00	6,403.50	80,000.00	57	1,600.00	453.72	79,546.28
<b>2,830,000.00</b>											<b>14,371.01</b>	<b>2,815,628.99</b>

สหกรณ์ออมทรัพย์ครูสระแก้วจำกัด  
รายงานการเปลี่ยนแปลงหลักประกันเงินกู้  
ตั้งแต่วันที่ 01/10/2567 ถึงวันที่ 31/10/2567

หน้าที่: 1 / 5  
พิมพ์วันที่: 31/10/2567  
เวลา: 11:32:09

ลำดับที่	ชื่อ - ชื่อสกุล	ทะเบียนสมาชิก เลขที่สัญญา	เงินคงเหลือ ทุนเรือนหุ้น วงเงินค้ำ	ตำแหน่ง	ผู้ค้ำ	ชื่อ - ชื่อสกุล	เงินเดือน	ผู้บันทึก
วันที่ 03/10/2567								
1.	น.ส.กชพร สมใจสระแก้ว ✓	00013099 ✓ สป6701791	4,668,781.19 704,000.00 3,964,781.19	ครู	เดิม 00004320 น.ส.ชนนันท กักดีพงษ์ ✓ ใหม่ 00007209 นางอรอนงค์ กิมถ้อย ✓		49,200.00 44,028.00	phanphimon
2.	นางกัญจุมณี ศรีปณเสนอกกลาง ✓	00003957 ✓ สป6700398	2,662,786.19 843,800.00 1,818,986.19	ข้าราชการบำนาญ	เดิม 00002388 นางรัตนา นพพิบูลย์ ✓ ใหม่ 00011394 นายสุริพงษ์ วินุราช ✓		29,685.60 34,573.05	phanphimon
สรุปวันที่ 03/10/2567      2      ราย								
วันที่ 04/10/2567								
1.	นางกัทธา ชัยมา ✓	00014365 ✓ สป6700893	400,000.00 340,500.00 59,500.00	ครู	เดิม 00016248 น.ส.กัญญรัตน์ บัวศรี ✓ ใหม่ 00016278 สิบเอกทัศนีย์ หาญชุก ✓		15,800.00 26,890.00	rukchanok
สรุปวันที่ 04/10/2567      1      ราย								
วันที่ 07/10/2567								
1.	นางวิไลวรรณ สายแสง ✓	00011811 ✓ สป6103194	1,255,281.58 676,600.00 578,681.58	ครู	เดิม 00012688 น.ส.เลิศลักษณ์ สาระคุณ ✓ ใหม่ 00013401 น.ส.วราภรณ์ เพ็ชรโกมล ✓		28,860.00 35,550.00	phanphimon



สหกรณ์ออมทรัพย์ครูสระแก้วจำกัด  
รายงานการเปลี่ยนแปลงหลักประกันเงินกู้  
ตั้งแต่วันที่ 01/10/2567 ถึงวันที่ 31/10/2567

หน้าที่: 2 / 5

พิมพ์วันที่: 31/10/2567

เวลา: 11:32:09

ลำดับที่	ชื่อ - ชื่อสกุล	ทะเบียนสมาชิก เลขที่สัญญา	เงินคงเหลือ ทุนเรือนหุ้น วงเงินค้ำ	ตำแหน่ง	ผู้ค้ำ	ชื่อ - ชื่อสกุล	เงินเดือน	ผู้บันทึก
วันที่ 07/10/2567								
2.	นางกรรจิตรา เรืองศิลป์ ✓	00015189 ✓ สป6700819	-4,588.30 47,100.00 0.00	ครูผู้ช่วย	เดิม 00013289 น.ส.ปาริฉัตร ทำหิณ ✓ ใหม่ 00014749 น.ส.ถวิลวดี ชันโอราพ ✓		34,450.00 25,320.00	phanphimon
-----								
สรุปวันที่ 07/10/2567                      2      ราย								
วันที่ 09/10/2567								
1.	นายมานะ ลำไสตร์ ✓	00003290 ✓ สส5603163	300,000.00 670,600.00 0.00	ข้าราชการบำนาญ	เดิม 00008348 น.ส.รุ่งอรุณ หมั่นหาญ ✓ ใหม่ 00012810 นายประเสริฐ แก้วจังหวาร ✓		46,040.00 49,760.00	phanphimon
-----								
สรุปวันที่ 09/10/2567                      1      ราย								
วันที่ 10/10/2567								
1.	นางศิริพร นนทการ ✓	00010375 ✓ สป6501857	2,857,445.37 677,000.00 2,180,445.37	ครู	เดิม 00015199 น.ส.อรจิรา จลาบคำ ✓ ใหม่ 00015484 นางปารณีย์ ประดับศรี ✓		17,350.00 16,330.00	phanphimon
-----								
สรุปวันที่ 10/10/2567                      1      ราย								
วันที่ 16/10/2567								

สหกรณ์ออมทรัพย์ครูสระแก้วจำกัด  
รายงานการเปลี่ยนแปลงหลักประกันเงินกู้  
ตั้งแต่วันที่ 01/10/2567 ถึงวันที่ 31/10/2567

ลำดับที่	ชื่อ - ชื่อสกุล	ทะเบียนสมาชิก เลขที่สัญญา	เงินคงเหลือ ทุนเรือนหุ้น วงเงินค้ำ	ตำแหน่ง	ผู้ค้ำ	ชื่อ - ชื่อสกุล	เงินเดือน	ผู้บันทึก
วันที่ 16/10/2567								
1.	น.ส.รัตติรส ประชุมรักษ์ ✓	00015198 ✓ สป6403793	876,659.06 43,000.00 833,659.06	ครูผู้ช่วย	เดิม 00015199 น.ส.อรจิรา ฉลาบคำ ✓ ใหม่ 00015544 น.ส.ฉหทัย เรือนเย็น ✓		17,350.00 15,800.00	phanphimon
สรุปวันที่ 16/10/2567 1 ราย								
วันที่ 21/10/2567								
1.	นายอนุวัฒน์ แก้วภูบาล ✓	00013693 ✓ วน6700261	295,115.51 573,800.00 0.00	ครู	เดิม 00010953 น.ส.ตรีนุช ศรีสวัสดิ์ ✓ ใหม่ 00013870 นางพรพิมล ศรีคำภา ✓		35,490.00 26,430.00	phanphimon
สรุปวันที่ 21/10/2567 1 ราย								
วันที่ 22/10/2567								
1.	นายบุญส่ง แสงเทพ	00009207 สป6700122	3,378,558.71 1,144,900.00 2,233,658.71	ข้าราชการบำนาญ	เดิม 00008286 นางประทุมมา จิมพานิช ใหม่ 00000419 นางละเอียด แก้วสีคราม		43,200.00 50,624.78	rukchanok
<i>คงอยู่ที่เดิม สมาชิก กค 70 ในสัญญา</i>								
2.	นายสนั่น ชัยรัมย์ ✓	00013928 ✓ สป6403409	1,854,735.36 547,200.00 1,307,535.36	ครู	เดิม 00005384 นางสุภาพ สุดหอม ✓ ใหม่ 00014949 นายธีระวัฒน์ เคนน้ำเที่ยง ✓		52,530.00 21,790.00	phanphimon
สรุปวันที่ 22/10/2567 2 ราย								





สหกรณ์ออมทรัพย์ครูสระแก้วจำกัด  
รายงานการเปลี่ยนแปลงหลักประกันเงินกู้  
ตั้งแต่วันที่ 01/10/2567 ถึงวันที่ 31/10/2567

หน้าที่ : 5 / 5  
พิมพ์วันที่ : 31/10/2567  
เวลา : 11:32:09

สรุปทั้งหมด

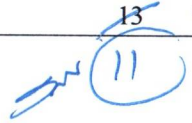
13 ราย  

มติที่ประชุมคณะกรรมการเงินกู้ / คณะกรรมการดำเนินการ ในการประชุมครั้งที่ 13 / 2567

เมื่อวันที่.....ความเห็น.....

1.  .....  
2.  .....  
3.  .....  
4.  .....  
5.  .....

ผู้จัดทำ  
ลงชื่อ.....  
เจ้าหน้าที่ฝ่ายสินเชื่อ

ความเห็น เห็นควรอนุมัติ  
ลงชื่อ.....  
(นางชวนชื่น น้ำเหนือ)  
ผู้ตรวจสอบ / รองผู้จัดการสินเชื่อ

ความเห็น เห็นควรอนุมัติ  
ลงชื่อ.....  
(นางรวีวรรณ เจริญสุข)  
ผู้จัดการ



คำขอกู้โครงการรวมหนี้ปันสุข

28 พ.ย. 2567

เขียนที่ สหกรณ์ออมทรัพย์ครูสระแก้ว จำกัด

วันที่ 30 ก.ค. 2567

เรียน คณะกรรมการดำเนินการสหกรณ์ออมทรัพย์ครูสระแก้ว จำกัด

ข้าพเจ้า นายบุญส่ง แสงเทพ สมาชิกเลขทะเบียน 00009207

สังกัด ข้าราชการบำนาญอำเภอเมืองสระแก้ว

มีความประสงค์ขอกู้เงินโครงการรวมหนี้ปันสุข เพื่อปรับแก้ปัญหานี้ และเพื่อให้มีเงินได้รายเดือนคงเหลือตามระเบียบกระทรวงศึกษาธิการ ว่าด้วยการหักเงินเดือนบำนาญข้าราชการเพื่อชำระหนี้เงินกู้ให้แก่สวัสดิการภายในส่วนราชการและสหกรณ์ พ.ศ.2551 โดยมีรายละเอียดดังนี้

- ข้อ 1. ข้าพเจ้าขอกู้เงินโครงการรวมหนี้ปันสุข จำนวนเงิน.....3,390,000.00.....บาท
  - ข้อ 2. ข้าพเจ้ามีทุนเรือนหุ้นและเงินฝาก จำนวนเงิน.....1,144,500.00.....บาท
  - ข้อ 3. ข้าพเจ้าขอปรับแก้ปัญหานี้ตามสัญญาเงินกู้ดังต่อไปนี้
    - 3.1 เลขที่สัญญา.สป6600251..... หนี้คงเหลือจำนวนเงิน.....3,378,731.86.....บาท
    - 3.2 เลขที่สัญญา..... หนี้คงเหลือจำนวนเงิน.....บาท
    - 3.3 เลขที่สัญญา..... หนี้คงเหลือจำนวนเงิน.....บาท
    - 3.4 เลขที่สัญญา..... หนี้คงเหลือจำนวนเงิน.....บาท
- รวมเป็นจำนวนเงินทั้งสิ้น.....3,378,731.86.....บาท

ข้อ 4. ข้าพเจ้าขอเสนอหลักประกันดังต่อไปนี้

ลำดับที่	ชื่อ - สกุล	เลขทะเบียน	สังกัด
1	นายเกษม ร่วมใจ	00007500	100101 - ข้าราชการบำนาญอำเภอเมืองสระแก้ว
2	น.ส.ชมลฉรรณ์ ด่านปริดา	00011641	101119 - โรงเรียนบ้านท่าช้าง(เมือง)
3	นายหงษ์คำ หาบุญมี	00006418	101107 - โรงเรียนบ้านด่าน(ราษฎร์บำรุง)
4	นายเดโช ไม้แสวง	00004938	100101 - ข้าราชการบำนาญอำเภอเมืองสระแก้ว
5	นายประยูร ฉิมพานิช	00007622	101137 - โรงเรียนบ้านคลองผักขม
6	นางละเอียด แก้วสีคราม	00000419	100101 - ข้าราชการบำนาญอำเภอเมืองสระแก้ว
7			
8			

ลงชื่อ.....ผู้ขอู้  
( นายบุญส่ง แสงเทพ )

หมายเลขโทรศัพท์ที่สามารถติดต่อได้.....

นางสาว.....

.....



28 พ.ย. 2567

### คำขอกู้โครงการเงินกู้วิทยฐานะ

เขียนที่.....

วันที่.....เดือน.....พ.ศ.....

เรียน คณะกรรมการดำเนินการสรรหาออมทรัพย์ครูสระแก้ว จำกัด

ข้าพเจ้า อนุศักดิ์ จีสง สมาชิกเลขทะเบียนที่ 014365 อายุ 33 ปี  
 สถานภาพ ( ) โสด (✓) สมรส ชื่อ-สกุล คู่สมรส อนุศักดิ์ จีสง ( ) หม้าย ( ) หย่า  
 ข้อ 1 ข้าพเจ้าขอกู้เงินกู้วิทยฐานะ จำนวน 400,000 บาท (สี่แสนบาทถ้วน)  
 โดยจะนำไปใช้เพื่อ(วัตถุประสงค์การกู้) ชำระหนี้

ข้อ 2 ขณะนี้ ข้าพเจ้ารับราชการหรือทำงานในตำแหน่ง ครู  
 โรงเรียน/หน่วยงาน อรัญประเทศ อำเภอ อรัญประเทศ จังหวัดสระแก้ว  
 ที่อยู่ปัจจุบัน บ้านเลขที่ 169 หมู่ที่ 9 ถนน - ตำบล น้ำขุ่น อำเภอ อรัญ  
 จังหวัด สระแก้ว มีเงินเดือน/ค่าจ้าง เดือนละ 24,530 บาท เงินวิทยฐานะ 3,500 บาท

ข้อ 3 ข้าพเจ้าขอเสนอหลักประกันดังต่อไปนี้

#### คำเสนอค้ำประกัน

ชื่อ - นามสกุล	เลขทะเบียน	ตำแหน่ง/สังกัด	เงินเดือน	ลายมือชื่อผู้ค้ำประกัน
น.ส.จันทร์ชนก เพาะนิษฐ์	00014148	ครู ร. อรัญประเทศ	29,700	จันทร์ชนก
ค.อ. อนันต์พรินทร์ นาคอุดม	00026278	ครู ร. อรัญประเทศ	27,000	ค.อ. อนันต์พรินทร์

ข้อ 4 เมื่อข้าพเจ้าได้รับเงินกู้ ข้าพเจ้าสัญญาว่าจะส่งคืนเงินกู้พร้อมดอกเบี้ยเป็นงวดรายเดือน แบบคงยอด  
 จำนวน.....งวด งวดละ.....บาท โดยจะชำระให้เสร็จสิ้นไม่เกินวันที่ 30 กันยายน ของปีที่ข้าพเจ้า  
 เกษียณอายุราชการหรือปฏิบัติหน้าที่ทางราชการ

ข้อ 5 ในการรับเงินกู้ข้าพเจ้าจะจัดทำหนังสือสัญญาให้ไว้ต่อสหกรณ์ ตามแบบที่สหกรณ์กำหนด

ข้อ 6 ในการขอกู้ครั้งนี้ คู่สมรสของข้าพเจ้า(ถ้ามี) ได้ตกลงทำหนังสือยินยอมไว้เป็นหลักฐาน

ข้าพเจ้ายินยอมปฏิบัติตามข้อบังคับ ระเบียบเงินกู้วิทยฐานะของสหกรณ์ทุกประการ โดยยินยอมให้ความ  
 ร่วมมือกับ สหกรณ์ทุกกรณี ทั้งก่อนและตลอดระยะเวลาที่ข้าพเจ้ามีหนี้เงินกู้ต่อสหกรณ์ และขอรับรองว่าข้อมูล  
 ดังกล่าวข้างต้นเป็นจริงทุกประการ

ลงชื่อ.....อนุศักดิ์.....ผู้ขอกู้  
 (อนุศักดิ์ จีสง)  
 โทรศัพท์ 094-9425122

ลายเซ็น





### สหกรณ์ออมทรัพย์ครูสระแก้ว จำกัด

สหกรณ์ออมทรัพย์ครูสระแก้ว จำกัด

- ListMenu
- New[F2]
- Open[F8]
- Save[F9]

- Report
- Password
- Apps
- LogOff

## ระบบสินเชื่อ - ขอกู้เงิน

### สินเชื่อ

ขอกู้เงิน	เลขที่ใบขอกู้: AUTO	วันที่ขอกู้: 27/09/2567	ประเภทเงินกู้: 36	36 - (วน) เงินกู้วิทยฐานะ
ขอเพิ่มวงเงินกู้ATM	เลขสมาชิก: 00014365	เลขพนักงาน: นางกัทธา ชัยมา	ชำระ: 36	ชำระ: 36
อนุมัติใบคำขอกู้	สังกัด: โรงเรียนอรัญประเทศ	อนุมัติ: รออนุมัติ	ระบบวันที่จ่ายเงิน: <input type="checkbox"/>	วันที่จ่าย: 00/00/0000
ตารางการชำระเงิน	ข้อมูลประกอบการขอกู้:	วัตถุประสงค์ สหกรณ์การ:	เงินไข่อัตราดอกเบี้ย:	
ประมาณการดอกเบี้ย	วันเกิด: 22/11/2533	33.10	02	02 - ใช้จ่ายในครอบครัว
ห้ามกู้	วันเกษียณ: 30/09/2594	27.00	สิทธิการ:	<input type="checkbox"/> วงเงินOD
	เป็นสมาชิก: 29/06/2561	6.03	สิทธิ์กู้ตามระเบียบ:	400,000.00
	วันเข้าทำงาน: 27/12/2560	6.09	สิทธิ์กู้สุทธิ:	400,000.00
	วันโอนย้าย: 00/00/0000	0.00	ขอกู้:	400,000.00
	ทุนเรือนหุ้น: 1,500	337,500.00	ดอกเบี้ยประมาณ:	1
	เงินเดือนคงเหลือ:	เงินฝากค่า:	175,000.00	398,424.27
	เงินเดือน: 24,530.00	17,050.00	การชำระเงิน:	
	ยอดหักจาก สก: 14,450.60	2,600.00	ชำระเงินเป็น: โฉมธนาคาร	
	ยอดหักอื่นๆ: 1,684.84	0.00	ธนาคาร: 006	006 - ธนาคารกรุงไทย จำกัด (มหาชน)
	เงินได้อื่นๆ: 3,500.00	0.00	สาขา: 0236	0236 - สระแก้ว
	ง/ด คงเหลือ: 33.16	9,295.16	เลขที่บัญชี: 2360678949	
	ง/ด ขั้นต่ำ: 30.00	8,409.00		

### หลักประกันเงินกู้

ลำดับ	หลักประกัน	เลขที่สมาชิก	รายละเอียด	ประเภทสมาชิก	re ค่า	เพิ่มเติม
1	01 บคคคค่าประกัน	00014148	น.ส.ธันย์ชนก เขามะหิงษ์	01 ข้าราชการ	...	ลบ
2	01 บคคคค่าประกัน	00016248	น.ส.ศักดิ์ญรัตน์ บัวศรี	01 ข้าราชการ	...	ลบ

### หักชำระเงินกู้

	เลขที่สัญญา	วันที่	วงเงิน	งวด	ชำระ/งวด	คงเหลือ	ตน.ชำระ	ตน.ประมาณการ	%	
<input type="checkbox"/>	1	สป6700599	15/02/2567	1,600,000.00	6 / 255	10,200.00	1,578,796.12	0.00	6,578.32	1.33
<input type="checkbox"/>	2	สค6600270	09/08/2566	300,000.00	0 / 200	1,500.00	300,000.00	0.00	1,250.00	0
						<b>รวม:</b>	1,878,796.12			

หักอื่นๆ เรียบเก็บ

ลำดับ	รายการ	รายละเอียด	รหัสประกัน	เลขบัญชี	ยอดหัก	เพิ่มเติม
1	INF - ดอกเบี้ยรับล่วงหน้า	ดอกเบี้ยหัก ณ ที่จ่าย			155.73	ลบ
2	INP - เบี้ยประกันระหว่างปี	เบี้ยประกันระหว่างปี ( )			1,420.00	ลบ

รายงานค่าขอกู้เงินกู้สวัสดิการพิเศษ โครงการรวมหนี้ปันสุข ต่ำกว่า 30% ( รอเข้าที่ประชุมเดือน พฤศจิกายน 2567 )

ลำดับ	ทะเบียน	ชื่อ-ชื่อสกุล	อายุ	ทุนเรือนหุ้น	เงินฝาก	เงินเดือน	เงินเดือนคงเหลือ	จำนวนขอกู้	งวด	ชำระ/งวด	รายการชำระ	จ่ายจริง
1	00007011	นางกาญจนา ดวงจรัส	70.10	1,032,100.00	0.00	48,837.40	14,630.36	7,400.00	41	200.00	280.25	7,119.75
<b>7,400.00</b>											<b>280.25</b>	<b>7,119.75</b>

กลับสู่ระเบียบวาระที่ 3.3



# สหกรณ์ออมทรัพย์ครูสระแก้ว จำกัด

## ก้าวสู่ทศวรรษที่ 4

### สารสนเทศเพื่อการบริหารจัดการสหกรณ์

#### สหกรณ์ออมทรัพย์ครูสระแก้ว จำกัด

ประจำเดือน ตุลาคม

ปีบัญชี 2567

1. ผลการดำเนินงานประจำเดือน / รอบปีบัญชี
2. รายละเอียดทุนสวัสดิการเพื่อความมั่นคงแก่สมาชิกและสหกรณ์
3. แบบรายงานนำส่งนายทะเบียนและหน่วยงานที่เกี่ยวข้อง
  - 3.1 แบบรายงานการดำรงสินทรัพย์สภาพคล่อง
  - 3.2 แบบรายงานทางการเงิน (รอเข้าดำเนินการ)
  - 3.3 แบบรายงานปริมาณธุรกิจ
  - 3.4 รายการย่อแสดงสินทรัพย์และหนี้สิน

งานบัญชีและวิเคราะห์



## ผลการดำเนินงาน ประจำเดือน / รอบปีบัญชี

ประจำเดือน ตุลาคม

ปีบัญชี 2567



งานบัญชีและวิเคราะห์

## งบทดลอง

เวลา :08:05

วันที่ 1 ตุลาคม พ.ศ. 2567 ถึงวันที่ 31 ตุลาคม พ.ศ. 2567

หน้าที่ : 1 / 10

รหัสบัญชี	รายการ	ยอดยกมา		รายการเคลื่อนไหว		ยอดยกไป	
		เดบิต	เครดิต	เดบิต	เครดิต	เดบิต	เครดิต
11110001	เงินสด	728.10	0.00	42,068,302.58	42,068,179.25	851.43	0.00
11121101	ธ.กรุงไทย สก.เลขที่ 236-6-00599-7 (C)	0.00	0.00	226,217,860.30	226,217,860.30	0.00	0.00
11121201	ธ.ทหารไทยธนชาติ สก.เลขที่ 841-1-00111-1 (C)	0.00	0.00	19,950,000.00	19,950,000.00	0.00	0.00
11121401	ธ.ออมสิน สก.เลขที่ 000000427039 (C)	287.67	0.00	0.00	0.00	287.67	0.00
11122101	ธ.กรุงไทย สก.เลขที่ 236-1-10009-6 (S)	77,332,675.63	0.00	209,679,942.62	226,218,843.30	60,793,774.95	0.00
11122202	ธ.ทหารไทยธนชาติ สก. เลขที่ 841-2-03939-1 (S)	11,377,806.81	0.00	17,492,000.00	19,950,200.00	8,919,606.81	0.00
11122301	ธ.ก.ส. สก.เลขที่ 020039144331 (S)	20,874,704.35	0.00	53,226,200.00	72,091,835.62	2,009,068.73	0.00
11122401	ธ.ออมสิน สก.เลขที่ 0-5177342153-5 (S)	131,831.03	0.00	4,205,600.00	3,804,931.50	532,499.53	0.00
11122501	ธ.กรุงเทพ สก.เลขที่ 539-0-18863-8 (S)	488,085.94	0.00	0.00	0.00	488,085.94	0.00
11410001	เงินให้กู้-ฉุกเฉิน	20,820,810.49	0.00	4,969,948.07	2,664,701.54	23,126,057.02	0.00
11420001	เงินให้กู้-สามัญ	9,725,043,762.73	0.00	456,064,540.39	519,471,639.33	9,661,636,663.79	0.00
11420003	เงินให้กู้-สวัสดิการเพื่อความมั่นคงแก่สมาชิกและสหกรณ์	841,800,000.00	0.00	6,751,006.68	6,751,979.00	841,799,027.68	0.00
11420004	เงินให้กู้-โครงการแก้ไขปัญหาน้ำท่วม	27,712,490.41	0.00	2,698,851.12	2,865,789.51	27,545,552.02	0.00
11420005	เงินให้กู้-สวัสดิการประกันชีวิตกลุ่ม	2,690,532.00	0.00	0.00	11,388.00	2,679,144.00	0.00
11420006	เงินให้กู้-สวัสดิการเพื่อช่วยเหลือผู้ค้าประกัน	6,112,597.85	0.00	0.00	28,252.74	6,084,345.11	0.00
11420007	เงินให้กู้-สวัสดิการเพื่อชำระหนี้บัตรเครดิต	6,801,769.68	0.00	0.00	166,600.00	6,635,169.68	0.00
11420008	เงินให้กู้-โครงการเงินกู้สามัญพิเศษ(ลดส่งเงินต้น)	21,300,000.00	0.00	0.00	1,300,000.00	20,000,000.00	0.00
11420009	เงินให้กู้-สวัสดิการ โครงการส่งเสริมอาชีพ	5,406,375.72	0.00	0.00	261,656.20	5,144,719.52	0.00
11420010	เงินให้กู้-สวัสดิการเอทีเอ็มดำรงชีพ	79,108,397.30	0.00	1,497,747.89	2,346,961.64	78,259,183.55	0.00
11420012	เงินให้กู้-วิทยฐานะ	419,830,705.48	0.00	45,335,121.66	32,666,593.91	432,499,233.23	0.00
11420013	เงินให้กู้-สวัสดิการ ช.พ.ค.	1,250,000.00	0.00	42,500.00	87,500.00	1,205,000.00	0.00
11420014	เงินให้กู้-เพื่อแก้ไขปัญหาน้ำน้อกระบบ	150,000.00	0.00	0.00	0.00	150,000.00	0.00



## งบทดลอง

วันที่ 1 ตุลาคม พ.ศ. 2567 ถึงวันที่ 31 ตุลาคม พ.ศ. 2567

รหัสบัญชี	รายการ	ยอดยกมา		รายการเคลื่อนไหว		ยอดยกไป	
		เดบิต	เครดิต	เดบิต	เครดิต	เดบิต	เครดิต
11420015	เงินให้กู้-โครงการรวมหนี้ปันสุข	1,686,750,322.05	0.00	92,194,747.57	5,097,460.99	1,773,847,608.63	0.00
11420016	เงินให้กู้-สวัสดิการพิเศษโครงการรวมหนี้ปันสุข	10,795,000.00	0.00	5,790,000.00	79,403.89	16,505,596.11	0.00
11440009	ลูกหนี้ขาดสมาชิกภาพ	89,433,358.82	0.00	89,886,910.90	89,433,358.82	89,886,910.90	0.00
11540009	ค่าเผื่อหนี้สงสัยจะสูญ-ลูกหนี้ขาดสมาชิกภาพ	0.00	4,479,604.40	0.00	0.00	0.00	4,479,604.40
11910001	ลูกหนี้ตัวแทนหักเงินส่ง	0.00	0.00	108,229,621.79	108,229,621.79	0.00	0.00
11910002	เงินค้างรับลูกหนี้ตัวแทนหักเงินส่ง	0.00	0.00	1,082,969.48	0.00	1,082,969.48	0.00
11940001	ลูกหนี้เงินยืมทศรอง	4,283,865.22	0.00	1,367,200.00	1,367,200.00	4,283,865.22	0.00
11940002	ค่าเผื่อหนี้สงสัยจะสูญ-ลูกหนี้เงินยืมทศรอง	0.00	4,283,865.22	0.00	0.00	0.00	4,283,865.22
11940003	ลูกหนี้เงินรอเรียกคืน	0.00	0.00	876,989.87	876,989.87	0.00	0.00
11950001	เงินสดใหม่ทดแทน บมจ. ไทยสมุทรประกันชีวิต ค้างรับ	5,100,000.00	0.00	4,200,000.00	0.00	9,300,000.00	0.00
11970001	เบี้ยประกันภัยจ่ายล่วงหน้า	17,707.24	0.00	30,524.44	17,707.24	30,524.44	0.00
11980001	วัสดุสำนักงาน	3,385.00	0.00	0.00	0.00	3,385.00	0.00
11980002	เครื่องเขียนแบบพิมพ์	1,800.00	0.00	0.00	0.00	1,800.00	0.00
12100001	หุ้นชุมนุมสหกรณ์ออมทรัพย์แห่งประเทศไทย จำกัด	29,434,000.00	0.00	0.00	0.00	29,434,000.00	0.00
12210001	ที่ดิน	6,175,000.00	0.00	0.00	0.00	6,175,000.00	0.00
12220001	อาคารและสิ่งปลูกสร้าง	12,326,829.64	0.00	0.00	0.00	12,326,829.64	0.00
12230001	ยานพาหนะ	2,786,758.00	0.00	0.00	0.00	2,786,758.00	0.00
12240001	เครื่องใช้สำนักงาน	9,631,797.03	0.00	86,294.00	449,148.50	9,268,942.53	0.00
12250001	เครื่องตกแต่งสำนักงาน	1,078,943.63	0.00	0.00	0.00	1,078,943.63	0.00
12320001	ค่าเสื่อมราคาสะสม-อาคารและสิ่งปลูกสร้าง	0.00	8,990,248.40	321,380.00	400,403.00	0.00	9,069,271.40
12330001	ค่าเสื่อมราคาสะสม-ยานพาหนะ	0.00	1,519,656.96	105,410.00	299,800.00	0.00	1,714,046.96
12340001	ค่าเสื่อมราคาสะสม-เครื่องใช้สำนักงาน	0.00	7,160,775.16	875,225.70	717,283.63	0.00	7,002,833.09



## งบทดลอง

วันที่ 1 ตุลาคม พ.ศ. 2567 ถึงวันที่ 31 ตุลาคม พ.ศ. 2567

รหัสบัญชี	รายการ	ยอดยกมา		รายการเคลื่อนไหว		ยอดยกไป	
		เดบิต	เครดิต	เดบิต	เครดิต	เดบิต	เครดิต
12350001	ค่าเสื่อมราคาสะสม-เครื่องตกแต่งสำนักงาน	0.00	881,079.05	32,790.00	54,000.00	0.00	902,289.05
12400001	โปรแกรมระบบคอมพิวเตอร์(รอตัดจ่าย)	2,864,450.69	0.00	34,100.00	178,421.92	2,720,128.77	0.00
12510001	ส่วนปรับปรุงที่ดิน(รอตัดจ่าย)	20,320.84	0.00	12,480.00	14,980.00	17,820.84	0.00
12520001	ส่วนปรับปรุงอาคารและสิ่งปลูกสร้าง(รอตัดจ่าย)	203,717.96	0.00	121,220.00	115,454.80	209,483.16	0.00
12530001	ระบบไฟฟ้าส่องสว่าง(รอตัดจ่าย)	11,152.70	0.00	3,820.00	4,580.00	10,392.70	0.00
12560001	เงินประกันการไฟฟ้าส่วนภูมิภาค	69,000.00	0.00	0.00	0.00	69,000.00	0.00
12570001	เงินประกันการประปาส่วนภูมิภาค	1,000.00	0.00	0.00	0.00	1,000.00	0.00
	<b>รวมสินทรัพย์</b>	<b>13,129,221,970.01</b>	<b>27,315,229.19</b>	<b>1,395,451,305.06</b>	<b>1,386,260,726.29</b>	<b>13,138,549,229.71</b>	<b>27,451,910.12</b>
21111401	ตั๋วสัญญาใช้เงิน-ธ.ออมสิน สาขาสระแก้ว	0.00	1,400,000,000.00	0.00	0.00	0.00	1,400,000,000.00
21111501	ตั๋วสัญญาใช้เงิน-ธ.ก.ส. สาขาสระแก้ว	0.00	790,000,000.00	530,000,000.00	520,000,000.00	0.00	780,000,000.00
21122201	เงินกู้ยืมระยะสั้น-สอ.ครุตราด จก.	0.00	111,000,000.00	0.00	0.00	0.00	111,000,000.00
21122402	เงินกู้ยืมระยะสั้น-สอ.สาธารณสุขตราด จก.	0.00	30,000,000.00	0.00	0.00	0.00	30,000,000.00
21122502	เงินกู้ยืมระยะสั้น-สอ.พนักงานบ.การบินไทย จก.	0.00	24,994,000.00	8,334,000.00	0.00	0.00	16,660,000.00
21221001	เงินกู้ยืมระยะยาว-ชสอ.	0.00	1,260,104,896.14	7,550,300.00	0.00	0.00	1,252,554,596.14
21222001	เงินกู้ยืมระยะยาว-สอ.ครุตราด จก.	0.00	81,000,000.00	1,000,000.00	0.00	0.00	80,000,000.00
21222005	เงินกู้ยืมระยะยาว-สอ.ครูสมุทรสาคร จก.	0.00	68,750,000.00	2,250,000.00	0.00	0.00	66,500,000.00
21222007	เงินกู้ยืมระยะยาว-สอ.ครุกรรมสามัญศึกษา จก.	0.00	465,600,000.00	16,800,000.00	0.00	0.00	448,800,000.00
21223004	เงินกู้ยืมระยะยาว-มหาวิทยาลัยมหิดล	0.00	364,700,000.00	19,900,000.00	0.00	0.00	344,800,000.00
22100001	เงินรับฝากออมทรัพย์	0.00	153,100,119.21	9,542,421.57	15,960,993.13	0.00	159,518,690.77
22100002	เงินรับฝากออมทรัพย์-เอทีเอ็ม	0.00	29,602,081.81	1,923,218.59	1,993,139.01	0.00	29,672,002.23
22100003	เงินรับฝากออมทรัพย์-นิติบุคคล	0.00	2,956,221.27	233,104.00	469,880.00	0.00	3,192,997.27
22100004	เงินรับฝากออมทรัพย์-โครงการส่งเสริมอาชีพ	0.00	149,386.64	195,049.51	177,591.68	0.00	131,928.81



## งบทดลอง

เวลา : 08:05

วันที่ 1 ตุลาคม พ.ศ. 2567 ถึงวันที่ 31 ตุลาคม พ.ศ. 2567

หน้าที่ : 4 / 10

รหัสบัญชี	รายการ	ยอดยกมา		รายการเคลื่อนไหว		ยอดยกไป	
		เดบิต	เครดิต	เดบิต	เครดิต	เดบิต	เครดิต
22100005	เงินรับฝากออมทรัพย์-สหกรณ์อื่น	0.00	81,053,033.08	43,033.08	171,519.34	0.00	81,181,519.34
22100008	เงินรับฝากออมทรัพย์-สหกรณ์อื่น(ประเภทที่3)	0.00	315,813,464.34	813,464.34	840,500.33	0.00	315,840,500.33
22200001	เงินรับฝากออมทรัพย์พิเศษ	0.00	1,688,488,352.83	31,724,425.92	56,986,991.91	0.00	1,713,750,918.82
22200002	เงินรับฝากออมทรัพย์พิเศษ-สมาชิกสมทบ	0.00	268,625,816.24	1,698,300.00	6,521,747.52	0.00	273,449,263.76
22200003	เงินรับฝากออมทรัพย์พิเศษ-นิติบุคคล	0.00	24,256,473.11	20,020.00	190,008.00	0.00	24,426,461.11
22200004	เงินรับฝากออมทรัพย์พิเศษ-เงินออม โรงเรียน	0.00	17,736,046.78	264,755.00	756,864.24	0.00	18,228,156.02
22500001	เงินรับฝากออมทรัพย์ค้ำประกัน	0.00	469,475,470.00	579,849.28	10,002,999.28	0.00	478,898,620.00
23000002	ดอกเบี้ยเงินรับฝากค้ำจ่าย	0.00	18,976,808.41	0.00	7,384,248.97	0.00	26,361,057.38
23000003	ค่าใช้จ่ายค้ำจ่าย	0.00	6,100,000.00	0.00	617,668.79	0.00	6,717,668.79
23000004	ภาษีหัก ณ ที่จ่ายค้ำจ่าย	0.00	5,300.00	5,300.00	5,300.00	0.00	5,300.00
23000005	เบี้ยประกันชีวิตระหว่างปีค้ำจ่าย	0.00	317,388.00	0.00	128,223.00	0.00	445,611.00
23000006	เบี้ยประกันชีวิตประจำปีค้ำจ่าย	0.00	29,200,275.00	14,687,946.00	211,575.00	0.00	14,723,904.00
23000007	เงินประกันสังคมรอนำส่ง	0.00	14,123.00	14,123.00	14,123.00	0.00	14,123.00
23000008	เจ้าหน้าที่เงินรอจ่ายคืน	0.00	60,625.52	136,618.57	87,640.71	0.00	11,647.66
23000009	เจ้าหน้าที่เงินรอตรวจสอบ	0.00	15,817.00	0.00	0.00	0.00	15,817.00
23000011	เจ้าหน้าที่เงินสินไหมทดแทนสมาชิกค้ำจ่าย	0.00	4,200,000.00	0.00	4,200,000.00	0.00	8,400,000.00
23000012	เจ้าหน้าที่เงินสินไหมทดแทนทุนสวัสดิการเพื่อความมั่นคงค้ำจ่าย	0.00	900,000.00	0.00	0.00	0.00	900,000.00
23000017	เงินเรียกเก็บผู้ค้ำประกัน	0.00	0.00	172,028.63	172,028.63	0.00	0.00
23000019	เบี้ยประกันชีวิตระหว่างปีค้ำจ่าย(ผู้วิทยฐานะ)	0.00	83,588.00	323.00	41,999.00	0.00	125,264.00
23000020	เบี้ยประกันชีวิตระหว่างปีค้ำจ่าย(ผู้เฒ่าที่เฒ่าดำรงชีพ)	0.00	4,377.00	0.00	1,196.00	0.00	5,573.00
23000024	เบี้ยประกันชีวิตระหว่างปีค้ำจ่าย(เงินกู้สวัสดิการพิเศษ)	0.00	43,705.00	0.00	20,550.00	0.00	64,255.00
24000001	รายได้ค่าเช่าอาคารรับล่วงหน้า	0.00	10,000.00	0.00	0.00	0.00	10,000.00



งบทดลอง

เวลา : 08:05

วันที่ 1 ตุลาคม พ.ศ. 2567 ถึงวันที่ 31 ตุลาคม พ.ศ. 2567

หน้าที่ : 5 / 10

รหัสบัญชี	รายการ	ยอดยกมา		รายการเคลื่อนไหว		ยอดยกไป	
		เดบิต	เครดิต	เดบิต	เครดิต	เดบิต	เครดิต
24000003	เงินค้ำประกันสัญญาเช่าอาคาร	0.00	20,000.00	0.00	0.00	0.00	20,000.00
24000004	เงินรับฝากค้ำประกันเจ้าหน้าที่	0.00	534,888.94	0.00	0.00	0.00	534,888.94
24000006	เงินสำรองบำเหน็จและเงินชดเชยเจ้าหน้าที่	0.00	15,076,994.40	1,600,000.00	3,477,695.68	0.00	16,954,690.08
24000007	เงินค้ำประกันระบบโปรแกรมคอมพิวเตอร์	0.00	134,000.00	0.00	15,185.00	0.00	149,185.00
	<b>รวมหนี้สิน</b>	<b>0.00</b>	<b>7,723,103,251.72</b>	<b>649,488,280.49</b>	<b>630,449,668.22</b>	<b>0.00</b>	<b>7,704,064,639.45</b>
31000001	ทุนเรือนหุ้น	0.00	4,565,818,570.00	691,400.00	12,389,320.00	0.00	4,577,516,490.00
32000001	ทุนสำรอง	0.00	421,916,020.52	0.00	0.00	0.00	421,916,020.52
33000001	ทุนสาธารณประโยชน์	0.00	204,690.00	0.00	0.00	0.00	204,690.00
33000002	ทุนศึกษาอบรมทางสหกรณ์	0.00	404,025.00	0.00	0.00	0.00	404,025.00
33000003	ทุนรักษาระดับอัตราเงินปันผล	0.00	1,877,191.42	0.00	0.00	0.00	1,877,191.42
33000004	ทุนสวัสดิการสงเคราะห์สมาชิก	0.00	9,268,348.44	80,000.00	0.00	0.00	9,188,348.44
33000005	ทุนเสริมสร้างความมั่นคงให้แก่สหกรณ์	0.00	901,220.73	0.00	0.00	0.00	901,220.73
33000006	ทุนสวัสดิการเพื่อความมั่นคงแก่สมาชิกและสหกรณ์	0.00	64,691,078.34	5,468,310.00	0.00	0.00	59,222,768.34
33000007	ทุนสวัสดิการเพื่อชำระเบี้ยประกันชีวิตกลุ่มและค่าปลงศพ	0.00	21,849,178.23	3,714,914.00	0.00	0.00	18,134,264.23
	<b>รวมทุน</b>	<b>0.00</b>	<b>5,086,930,322.68</b>	<b>9,954,624.00</b>	<b>12,389,320.00</b>	<b>0.00</b>	<b>5,089,365,018.68</b>
41000001	ดอกเบี้ยรับ-เงินให้กู้ยืมเงิน	0.00	639,478.44	814.49	98,107.26	0.00	736,771.21
41000003	ดอกเบี้ยรับ-เงินให้กู้สามัญ	0.00	461,969,208.15	637,898.38	41,927,580.03	0.00	503,258,889.80
41000005	ดอกเบี้ยรับ-เงินให้กู้สวัสดิการเพื่อความมั่นคงแก่สมาชิกและสหกรณ์	0.00	44,728,566.25	27,879.18	4,515,487.03	0.00	49,216,174.10
41000006	ดอกเบี้ยรับ-เงินให้กู้โครงการแก้ไขปัญหานี้สินแก่สมาชิก	0.00	2,786,207.98	0.00	128,791.17	0.00	2,914,999.15
41000007	ดอกเบี้ยรับ-เงินให้กู้สวัสดิการประกันชีวิตกลุ่ม	0.00	16,127.88	0.00	371.32	0.00	16,499.20
41000008	ดอกเบี้ยรับ-เงินให้กู้เพื่อช่วยเหลือผู้ค้าประกัน	0.00	43,749.52	0.00	5,177.26	0.00	48,926.78
41000009	ดอกเบี้ยรับ-เงินให้กู้สวัสดิการเพื่อชำระหนี้บัตรเครดิต	0.00	395,122.73	0.00	30,245.27	0.00	425,368.00



## งบทดลอง

วันที่ 1 ตุลาคม พ.ศ. 2567 ถึงวันที่ 31 ตุลาคม พ.ศ. 2567

รหัสบัญชี	รายการ	ยอดยกมา		รายการเคลื่อนไหว		ยอดยกไป	
		เดบิต	เครดิต	เดบิต	เครดิต	เดบิต	เครดิต
41000010	ดอกเบี้ยรับ-เงินให้กู้โครงการสามัญพิเศษ(ลดส่งเงินต้น)	0.00	1,254,143.66	889.34	94,714.71	0.00	1,347,969.03
41000011	ดอกเบี้ยรับ-เงินให้กู้สวัสดิการโครงการอาชีพเสริม	0.00	192,650.54	0.00	15,716.87	0.00	208,367.41
41000012	ดอกเบี้ยรับ-เงินให้กู้สวัสดิการเอทีเอ็มดำรงชีพ	0.00	4,036,994.02	1,775.27	339,191.06	0.00	4,374,409.81
41000013	ดอกเบี้ยรับ-เงินให้กู้ปันผลลดดอกเบี้ยรายเดือน	0.00	3,709.29	0.00	0.00	0.00	3,709.29
41000014	ดอกเบี้ยรับ-เงินให้กู้วิทยฐานะ	0.00	14,440,462.09	3,645.81	1,648,319.32	0.00	16,085,135.60
41000015	ดอกเบี้ยรับ-เงินให้กู้สวัสดิการช.พ.ค.	0.00	54,327.06	0.00	5,524.20	0.00	59,851.26
41000016	ดอกเบี้ยรับ-เงินให้กู้เพื่อแก้ไขหนี้ในระบบ	0.00	7,723.89	0.00	508.18	0.00	8,232.07
41000017	ดอกเบี้ยรับ-เงินให้กู้โครงการรวมหนี้ป็นสุข	0.00	10,392,124.17	49,699.65	7,192,836.85	0.00	17,535,261.37
41000018	ดอกเบี้ยรับ-เงินให้กู้สวัสดิการพิเศษโครงการรวมหนี้ป็นสุข	0.00	16,580.01	0.00	56,725.54	0.00	73,305.55
41000099	ดอกเบี้ยรับ-ลูกหนี้ขาดสมาชิกภาพ	0.00	3,831,653.65	0.00	386,771.75	0.00	4,218,425.40
43000001	ดอกเบี้ยรับ-เงินฝากธนาคาร	0.00	187,404.45	0.00	0.00	0.00	187,404.45
44000001	รายได้-ผลตอบแทนจากเงินลงทุนถือหุ้นชสอ.	0.00	1,475,732.05	0.00	0.00	0.00	1,475,732.05
49000001	รายได้ค่าธรรมเนียมแรกเข้าสมาชิก	0.00	144,000.00	0.00	21,000.00	0.00	165,000.00
49000002	รายได้ค่าธรรมเนียมแรกเข้าสมาชิกสมทบ	0.00	21,000.00	0.00	0.00	0.00	21,000.00
49000021	รายได้ค่าเช่าอาคารสำนักงาน	0.00	100,000.00	0.00	10,000.00	0.00	110,000.00
49000023	รายได้ค่าธรรมเนียมถอนเงินรับฝาก	0.00	93,582.49	0.00	13,700.00	0.00	107,282.49
49000024	รายได้ค่าธรรมเนียมออกสมุดใหม่	0.00	1,400.00	0.00	240.00	0.00	1,640.00
49000099	รายได้อื่นๆ	0.00	9,546.83	0.00	161.22	0.00	9,708.05
	<b>รวมรายได้</b>	<b>0.00</b>	<b>546,841,495.15</b>	<b>722,602.12</b>	<b>56,491,169.04</b>	<b>0.00</b>	<b>602,610,062.07</b>
51000001	ดอกเบี้ยจ่ายเงินกู้ (ระยะสั้น)	74,165,274.36	0.00	6,346,897.13	0.00	80,512,171.49	0.00
51000002	ดอกเบี้ยจ่ายเงินกู้ (ระยะยาว)	55,995,815.80	0.00	6,467,199.61	0.00	62,463,015.41	0.00
52100001	ดอกเบี้ยจ่าย(เงินรับฝากออมทรัพย์)	3,377,973.94	0.00	361,280.21	0.00	3,739,254.15	0.00



รหัสบัญชี	รายการ	ยอดยกมา		รายการเคลื่อนไหว		ยอดยกไป	
		เดบิต	เครดิต	เดบิต	เครดิต	เดบิต	เครดิต
52100002	ดอกเบี้ยจ่าย(เงินรับฝากออมทรัพย์เอทีเอ็ม)	699,618.79	0.00	68,722.37	0.00	768,341.16	0.00
52100003	ดอกเบี้ยจ่าย(เงินรับฝากออมทรัพย์นิติบุคคล)	62,797.88	0.00	7,121.39	0.00	69,919.27	0.00
52100004	ดอกเบี้ยจ่าย(เงินรับฝากออมทรัพย์โครงการอาชีพเสริม)	9,284.85	0.00	379.09	0.00	9,663.94	0.00
52200001	ดอกเบี้ยจ่าย(เงินรับฝากออมทรัพย์พิเศษ)	44,445,744.54	0.00	4,684,439.69	0.00	49,130,184.23	0.00
52200002	ดอกเบี้ยจ่าย(เงินรับฝากออมทรัพย์พิเศษสมาชิกสมทบ)	7,006,461.46	0.00	748,954.42	0.00	7,755,415.88	0.00
52200003	ดอกเบี้ยจ่าย(เงินรับฝากออมทรัพย์พิเศษนิติบุคคล)	632,843.36	0.00	67,029.10	0.00	699,872.46	0.00
52200004	ดอกเบี้ยจ่าย(เงินรับฝากออมทรัพย์พิเศษเงินออมโรงเรียน)	487,384.03	0.00	50,165.84	0.00	537,549.87	0.00
52200005	ดอกเบี้ยจ่าย(เงินรับฝากออมทรัพย์สหกรณ์อื่น)	104,444.51	0.00	171,519.34	0.00	275,963.85	0.00
52200008	ดอกเบี้ยจ่าย(เงินรับฝากออมทรัพย์สหกรณ์อื่นประเภทที่3)	7,725,158.03	0.00	840,500.33	0.00	8,565,658.36	0.00
52300001	ดอกเบี้ยจ่าย(เงินรับฝากออมทรัพย์สะสมทรัพย์)	622.30	0.00	0.00	0.00	622.30	0.00
52400001	ดอกเบี้ยจ่าย(เงินรับฝากออมทรัพย์ทวีทรัพย์)	630,871.30	0.00	0.00	0.00	630,871.30	0.00
52400002	ดอกเบี้ยจ่าย(เงินรับฝากออมทรัพย์ทวีทรัพย์สมาชิกสมทบ)	52,738.47	0.00	0.00	0.00	52,738.47	0.00
52500001	ดอกเบี้ยจ่าย(เงินรับฝากออมทรัพย์ดำรงชีพ)	12,460,661.02	0.00	1,411,841.97	0.00	13,872,502.99	0.00
52900001	ดอกเบี้ยจ่าย(เงินรับฝากค้ำประกันเจ้าหน้าที่)	10,999.64	0.00	1,245.92	0.00	12,245.56	0.00
53100001	เงินเดือน	6,416,544.00	0.00	681,350.00	0.00	7,097,894.00	0.00
53100003	เงินประจำตำแหน่ง	30,000.00	0.00	3,000.00	0.00	33,000.00	0.00
53100004	เงินเพิ่มการครองชีพ	168,000.00	0.00	18,000.00	0.00	186,000.00	0.00
53100005	ค่าตอบแทนล่วงเวลา	83,497.47	0.00	13,774.35	0.00	97,271.82	0.00
53100006	เงินสมทบกองทุนเงินทดแทน	4,481.00	0.00	0.00	0.00	4,481.00	0.00
53100007	เงินสมทบกองทุนประกันสังคม	117,827.00	0.00	14,123.00	0.00	131,950.00	0.00
53100008	เงินสวัสดิการเจ้าหน้าที่	229,705.25	0.00	109,160.00	0.00	338,865.25	0.00
53100009	ค่าเบี้ยเลี้ยง ที่พักและพาหนะ (เจ้าหน้าที่)	107,566.00	0.00	9,514.00	0.00	117,080.00	0.00



รหัสบัญชี	รายการ	ยอดยกมา		รายการเคลื่อนไหว		ยอดยกไป	
		เดบิต	เครดิต	เดบิต	เครดิต	เดบิต	เครดิต
53100010	ค่าบำเหน็จและเงินชดเชยเจ้าหน้าที่	1,600,000.00	0.00	3,477,695.68	1,600,000.00	3,477,695.68	0.00
53200001	ค่าซ่อมแซมบำรุงรักษา	95,445.93	0.00	1,126.00	0.00	96,571.93	0.00
53200002	ค่าเช่าอุปกรณ์และเครื่องใช้สำนักงาน	70,000.00	0.00	5,000.00	0.00	75,000.00	0.00
53200009	ค่าภาษีอื่น ๆ	26,989.66	0.00	0.00	0.00	26,989.66	0.00
53300001	ค่าอาหารสมาชิกที่มาร่วมประชุมใหญ่	6,630,000.00	0.00	0.00	0.00	6,630,000.00	0.00
53300002	ค่าใช้จ่ายเดินทางร่วมประชุมใหญ่	6,630,000.00	0.00	0.00	0.00	6,630,000.00	0.00
53300003	ค่าของขวัญสมาชิก	6,101,000.00	0.00	610,000.00	0.00	6,711,000.00	0.00
53300004	ค่าสมทบทุนสวัสดิการสงเคราะห์สมาชิก	8,000,000.00	0.00	0.00	0.00	8,000,000.00	0.00
53300005	ค่าสมทบทุนสวัสดิการเพื่อความมั่นคงแก่สมาชิกและสหกรณ์	2,000,000.00	0.00	0.00	0.00	2,000,000.00	0.00
53300006	ค่าสงเคราะห์ศพสมาชิกและครอบครัว	333,000.00	0.00	15,000.00	0.00	348,000.00	0.00
53300007	ค่าสวัสดิการสมาชิกเกษียณอายุ	216,000.00	0.00	3,589,000.00	0.00	3,805,000.00	0.00
53300008	ค่าสวัสดิการงานวันครู	190,000.00	0.00	0.00	0.00	190,000.00	0.00
53300009	ค่าสวัสดิการรักษาพยาบาลสมาชิก	389,700.00	0.00	42,700.00	1,300.00	431,100.00	0.00
53300010	ค่าจัดอบรมและพัฒนาสมาชิก	325,000.00	0.00	115,945.04	0.00	440,945.04	0.00
53300011	ค่าใช้จ่ายส่งเสริมการออม	7,000.00	0.00	193,548.32	0.00	200,548.32	0.00
53300012	ค่าใช้จ่ายในการส่งเสริมอาชีพสมาชิก	76,698.95	0.00	0.00	0.00	76,698.95	0.00
53300013	ค่าสวัสดิการช่วยเหลือผู้ประสบภัย	20,000.00	0.00	0.00	0.00	20,000.00	0.00
53300014	ค่าทุนการศึกษา	1,492,400.00	0.00	0.00	0.00	1,492,400.00	0.00
53400001	ค่าเบี้ยประชุม	413,600.00	0.00	35,200.00	0.00	448,800.00	0.00
53400002	ค่าเบี้ยเลี้ยง ที่พักและพาหนะ (กรรมการ)	448,485.00	0.00	45,599.00	0.00	494,084.00	0.00
53400003	ค่าตอบแทนผู้ตรวจสอบกิจการ	150,000.00	0.00	15,000.00	0.00	165,000.00	0.00
53400004	ค่าตอบแทนผู้หักเงิน	108,595.00	0.00	11,058.00	0.00	119,653.00	0.00



## งบทดลอง

เวลา :08:05

วันที่ 1 ตุลาคม พ.ศ. 2567 ถึงวันที่ 31 ตุลาคม พ.ศ. 2567

หน้าที่ : 9 / 10

รหัสบัญชี	รายการ	ยอดยกมา		รายการเคลื่อนไหว		ยอดยกไป	
		เดบิต	เครดิต	เดบิต	เครดิต	เดบิต	เครดิต
53400005	ค่าตอบแทนผู้เข้าร่วมประชุม	54,400.00	0.00	4,000.00	0.00	58,400.00	0.00
53400006	ค่าธรรมเนียมการสอบบัญชี	70,000.00	0.00	0.00	0.00	70,000.00	0.00
53400007	ค่าตอบแทนอื่นๆ	84,100.00	0.00	6,300.00	0.00	90,400.00	0.00
53400008	ค่ายารักษาการณ์	110,000.00	0.00	11,000.00	0.00	121,000.00	0.00
53400011	ค่าบริหารจัดการด้านความเสี่ยง	68,048.00	0.00	0.00	0.00	68,048.00	0.00
53400012	ค่าบริหารจัดการด้านกรมีมีส่วนร่วม	612,181.00	0.00	0.00	0.00	612,181.00	0.00
53400013	ค่าจัดอบรมและพัฒนาสหกรณ์	458,593.00	0.00	453,401.00	0.00	911,994.00	0.00
53400014	ค่าใช้จ่ายในการประชุมใหญ่	401,705.09	0.00	0.00	0.00	401,705.09	0.00
53400015	ค่าใช้จ่ายในการดำเนินคดีและติดตามหนี้	110,014.51	0.00	2,063.00	0.00	112,077.51	0.00
53400016	ค่าใช้จ่ายอนุรักษ์วัฒนธรรมและประเพณี	75,221.00	0.00	4,000.00	0.00	79,221.00	0.00
53400017	ค่าเบี้ยประกันภัย	79,304.71	0.00	17,707.24	30,524.44	66,487.51	0.00
53400018	ค่ารับรอง	214,117.00	0.00	15,409.00	0.00	229,526.00	0.00
53400019	ค่าน้ำประปา ค่าไฟฟ้า	286,721.11	0.00	28,683.77	0.00	315,404.88	0.00
53400020	ค่าโทรศัพท์	66,519.63	0.00	6,726.11	0.00	73,245.74	0.00
53400021	ค่าไปรษณีย์	57,746.00	0.00	4,372.00	0.00	62,118.00	0.00
53400022	ค่าธรรมเนียมและอากรแสตมป์	38,093.73	0.00	24,809.00	21,000.00	41,902.73	0.00
53400023	ค่าวัสดุสำนักงาน	439,238.03	0.00	59,643.00	0.00	498,881.03	0.00
53400024	ค่าเครื่องเขียนแบบพิมพ์	11,450.00	0.00	0.00	0.00	11,450.00	0.00
53400025	ค่าใช้จ่ายประชาสัมพันธ์	4,500.00	0.00	0.00	0.00	4,500.00	0.00
53400026	ค่าน้ำมันเชื้อเพลิง	36,975.00	0.00	7,510.00	0.00	44,485.00	0.00
53400027	ค่าใช้จ่ายด้านเทคโนโลยีสารสนเทศ	170,021.53	0.00	12,386.25	0.00	182,407.78	0.00
53400099	ค่าใช้จ่ายอื่นๆ	112,489.85	0.00	8,150.00	0.00	120,639.85	0.00

รหัสบัญชี	รายการ	ยอดยกมา		รายการเคลื่อนไหว		ยอดยกไป	
		เดบิต	เครดิต	เดบิต	เครดิต	เดบิต	เครดิต
54100001	ค่าเสื่อมราคา-อาคารและสิ่งปลูกสร้าง	321,380.00	0.00	400,403.00	321,380.00	400,403.00	0.00
54100002	ค่าเสื่อมราคา-ยานพาหนะ	105,410.00	0.00	299,800.00	105,410.00	299,800.00	0.00
54100003	ค่าเสื่อมราคา-เครื่องใช้สำนักงาน	425,460.00	0.00	771,283.63	480,077.20	716,666.43	0.00
54100004	ค่าเสื่อมราคา-เครื่องตกแต่งสำนักงาน	32,790.00	0.00	54,000.00	32,790.00	54,000.00	0.00
54200001	ส่วนปรับปรุงที่ดินตัดจ่าย	12,480.00	0.00	14,980.00	12,480.00	14,980.00	0.00
54200002	ส่วนปรับปรุงอาคารตัดจ่าย	121,220.00	0.00	115,454.80	121,220.00	115,454.80	0.00
54200003	ระบบไฟฟ้าส่องสว่างตัดจ่าย	3,820.00	0.00	4,580.00	3,820.00	4,580.00	0.00
54200004	สิทธิการใช้ซอฟต์แวร์ตัดจ่าย	34,100.00	0.00	178,421.92	34,100.00	178,421.92	0.00
	<b>รวมค่าใช้จ่าย</b>	<b>254,968,328.73</b>	<b>0.00</b>	<b>32,738,173.52</b>	<b>2,764,101.64</b>	<b>284,942,400.61</b>	<b>0.00</b>
	<b>รวมทั้งหมด</b>	<b>13,384,190,298.74</b>	<b>13,384,190,298.74</b>	<b>2,088,354,985.19</b>	<b>2,088,354,985.19</b>	<b>13,423,491,630.32</b>	<b>13,423,491,630.32</b>

## สหกรณ์ออมทรัพย์ครูสระแก้ว จำกัด

งบแสดงฐานะการเงิน

ณ วันที่ 31 ตุลาคม 2567

		<u>31 ต.ค.ปีบัญชี 2567</u>	<u>30 พ.ย.ปีบัญชี 2566</u>
	หมายเหตุ	บาท	บาท
<u>สินทรัพย์</u>			
<b>สินทรัพย์หมุนเวียน</b>			
เงินสดและเงินฝากธนาคาร	3	72,744,175.06	102,511,429.38
เงินให้กู้ยืมระยะสั้น - สุทธิ	4	546,242,002.94	557,616,364.41
ดอกเบี้ยเงินให้กู้ค้างรับ - สุทธิ	5	0.00	2,084,760.67
สินทรัพย์หมุนเวียนอื่น	6	10,418,678.92	127,517.16
<b>รวมสินทรัพย์หมุนเวียน</b>		<b>629,404,856.92</b>	<b>662,340,071.62</b>
<b>สินทรัพย์ไม่หมุนเวียน</b>			
เงินลงทุนระยะยาว	7	29,434,000.00	29,434,000.00
เงินให้กู้ยืมระยะยาว	4	12,436,282,603.90	12,125,973,528.88
ที่ดิน อาคารและอุปกรณ์ - สุทธิ	8	12,948,033.30	13,397,808.73
ซอฟต์แวร์ระหว่างพัฒนา	9	0.00	1,880,000.00
สิทธิการใช้ซอฟต์แวร์		2,720,128.77	218,550.69
สินทรัพย์ไม่หมุนเวียนอื่น - สุทธิ	10	307,696.70	442,711.50
<b>รวมสินทรัพย์ไม่หมุนเวียน</b>		<b>12,481,692,462.67</b>	<b>12,171,346,599.80</b>
<b>รวมสินทรัพย์</b>		<b>13,111,097,319.59</b>	<b>12,833,686,671.42</b>

		<u>31 ต.ค.ปีบัญชี 2567</u>	<u>30 พ.ย.ปีบัญชี 2566</u>
	<u>หมายเหตุ</u>	<u>บาท</u>	<u>บาท</u>
<b>หนี้สินและทุนของสหกรณ์</b>			
<b>หนี้สินหมุนเวียน</b>			
เงินเบิกเกินบัญชีธนาคารและเงินกู้ยืมระยะสั้น	11	2,337,660,000.00	2,701,665,000.00
ส่วนของหนี้สินไม่หมุนเวียนที่ถึงกำหนดชำระภายในหนึ่งปี	14	609,603,600.00	485,593,600.00
เงินรับฝาก	12	3,098,291,058.46	2,795,326,260.34
หนี้สินหมุนเวียนอื่น	13	57,939,405.83	50,116,207.43
รวมหนี้สินหมุนเวียน		<u>6,103,494,064.29</u>	<u>6,032,701,067.77</u>
<b>หนี้สินไม่หมุนเวียน</b>			
เงินกู้ยืมระยะยาว	14	1,583,050,996.14	1,415,704,296.14
หนี้สินไม่หมุนเวียนอื่น	15	17,519,579.02	15,590,194.92
รวมหนี้สินไม่หมุนเวียน		<u>1,600,570,575.16</u>	<u>1,431,294,491.06</u>
รวมหนี้สิน		<u>7,704,064,639.45</u>	<u>7,463,995,558.83</u>
<b>ทุนของสหกรณ์</b>			
ทุนเรือนหุ้น (มูลค่าหุ้นละ 10.00 บาท)	16	4,577,516,490.00	4,513,601,250.00
ทุนสำรอง		421,916,020.52	382,141,930.22
ทุนสะสมตามข้อบังคับ ระเบียบและอื่น ๆ	17	89,932,508.16	79,012,273.48
กำไรสุทธิประจำปี		317,667,661.46	394,935,658.89
รวมทุนของสหกรณ์		<u>5,407,032,680.14</u>	<u>5,369,691,112.59</u>
รวมหนี้สินและทุนของสหกรณ์		<u>13,111,097,319.59</u>	<u>12,833,686,671.42</u>

หมายเหตุประกอบงบการเงินเป็นส่วนหนึ่งของงบการเงินนี้

(ลงชื่อ)  .....

(นางรวิวรรณ เจริญสุข)

ผู้จัดการ

(ลงชื่อ)  .....

(นายบุญชาญ บุญสวัสดิ์)

รองผู้จัดการฝ่ายบัญชีและวิเคราะห์

วันที่ 8 พฤศจิกายน 2567



สหกรณ์ออมทรัพย์ครูสระแก้ว จำกัด

หมายเหตุประกอบงบการเงิน

สำหรับปีสิ้นสุดวันที่ 31 ตุลาคม 2567

1. ข้อมูลทั่วไป

- สหกรณ์ได้จดทะเบียนแก้ไขเพิ่มเติมข้อบังคับใหม่ตามมติที่ประชุมใหญ่ปี 2551 เมื่อวันที่ 17 มกราคม 2552 โดยเปลี่ยนรอบปีบัญชีจากเดิมสิ้นสุดวันที่ 31 ธันวาคม มาเป็นรอบปีบัญชีสิ้นสุดวันที่ 30 พฤศจิกายน ของทุกปี ซึ่งนายทะเบียนสหกรณ์ได้รับจดทะเบียนไว้แล้ว ตั้งแต่วันที่ 3 มีนาคม 2552 เลขทะเบียนข้อบังคับที่ อ.002143

2. สรุปนโยบายการบัญชีที่สำคัญ

- สหกรณ์บันทึกบัญชีโดยใช้เกณฑ์คงค้าง
- สหกรณ์รับรู้รายได้ดอกเบี้ยตามเกณฑ์สัดส่วนของเวลา ส่วนจำนวนรายได้จะเท่ากับอัตราดอกเบี้ยคูณด้วยจำนวนเงินต้นที่ค้างชำระตามระยะเวลาที่กู้ยืม
- สหกรณ์ระงับการรับรู้รายได้ที่เกิดจากดอกเบี้ยเงินให้กู้ของลูกหนี้ที่อันมีมูลหนี้ที่เกิดจากการให้เงินกู้ตามเกณฑ์คงค้างของลูกหนี้ขาดสมาชิกภาพ จำนวน 13,466.36 บาท ซึ่งหากสหกรณ์รับรู้ดอกเบี้ยเงินให้กู้ของลูกหนี้ดังกล่าวแล้ว จะทำให้สหกรณ์มีกำไรสุทธิประจำปีเป็นจำนวน 389,798,881.24 บาท
- สหกรณ์ตั้งค่าเผื่อนหนี้สงสัยจะสูญตามหลักเกณฑ์ที่กำหนดไว้ในระเบียบนายทะเบียนสหกรณ์ว่าด้วยการจัดชั้นคุณภาพลูกหนี้เงินกู้และการเผื่อนหนี้สงสัยจะสูญ พ.ศ. 2544 และถือใช้ระเบียบดังกล่าวเท่าที่ไม่ขัดหรือแย้งกับระเบียบนายทะเบียนสหกรณ์ว่าด้วยการบัญชีของสหกรณ์และกลุ่มเกษตรกร พ.ศ. 2563 และประกาศนายทะเบียนสหกรณ์ เรื่องประมาณการค่าเผื่อนหนี้สงสัยจะสูญ ตามระเบียบนายทะเบียนสหกรณ์ว่าด้วยการบัญชีของสหกรณ์และกลุ่มเกษตรกร พ.ศ. 2563 ลงวันที่ 12 มกราคม 2564 จนกว่ากฎกระทรวงการจัดชั้นสินทรัพย์และการกันเงินสำรอง จะมีผลบังคับใช้เท่าที่ไม่ขัดกับระเบียบนายทะเบียนฉบับดังกล่าว
- เงินลงทุนระยะยาวที่เป็นเงินลงทุนในหลักทรัพย์ที่ไม่อยู่ในความต้องการของตลาดแสดงด้วยราคาทุน
- สหกรณ์ตีราคาวัสดุคงเหลือตามราคาทุน
- ค่าเสื่อมราคาอาคารและอุปกรณ์ คำนวณโดยวิธีเส้นตรงในอัตราที่นายทะเบียนสหกรณ์กำหนด ทั้งนี้ยกเว้นที่ดิน
- สิทธิการใช้ซอฟต์แวร์ต่าง ๆ ตัดจ่าย 5 ปี หรือตามการเปลี่ยนแปลงการใช้ซอฟต์แวร์ใหม่
- ส่วนปรับปรุงที่ดิน อาคารและระบบไฟฟ้า ตัดจ่ายโดยวิธีเส้นตรงในอัตราร้อยละ 20 ต่อปี
- ค่าซ่อมบำรุง ค่าซ่อมแซม รวมทั้งการซื้อมาเปลี่ยนแทนสำหรับสินทรัพย์รายการย่อย ๆ ถือเป็นค่าใช้จ่ายหักจากรายได้ การต่อเติมหรือเพิ่มเติมอาคารและอุปกรณ์รายใหญ่ ๆ ถือเป็นราคาทุนของสินทรัพย์
- การบันทึกบัญชีสำรองเงินชดเชย ตาม พ.ร.บ.คุ้มครองแรงงาน สหกรณ์ได้ทำการบันทึกสำรองเงินชดเชยร้อยละ 10 ของเงินชดเชยที่ตั้งเพิ่มในแต่ละปี
- เงินสดในงบกระแสเงินสด หมายถึง เงินสดในมือ เงินฝากธนาคารทุกประเภทและเงินฝากสหกรณ์ทุกประเภททั้งนี้รวมถึงเงินฝากธนาคาร และเงินฝากสหกรณ์ที่นำไปเป็นหลักทรัพยค้ำประกันหนี้สินด้วย

3. เงินสดและเงินฝากธนาคาร ประกอบด้วย

	<u>31 ต.ค.ปีบัญชี 2567</u>	<u>30 พ.ย.ปีบัญชี 2566</u>
	<u>บาท</u>	<u>บาท</u>
เงินสด	851.43	114.45
เงินฝากธนาคาร		
กระแสรายวัน	287.67	0.00
ออมทรัพย์	72,743,035.96	102,511,314.93
รวม	<u>72,744,175.06</u>	<u>102,511,429.38</u>

## 4. เงินให้กู้ยืม - สุทธิ ประกอบด้วย

	31 ต.ค.ปีบัญชี 2567		30 พ.ย.ปีบัญชี 2566	
	บาท		บาท	
	ระยะสั้น	ระยะยาว	ระยะสั้น	ระยะยาว
<b>เงินให้กู้ยืม - ปกติ</b>				
ลูกหนี้เงินกู้ฉุกเฉิน	11,246,043.72	11,880,013.30	8,750,760.00	2,106,080.00
ลูกหนี้เงินกู้สามัญ	449,588,652.72	11,582,602,590.60	455,815,172.50	11,272,167,448.88
ลูกหนี้เงินกู้สวัสดิการเพื่อความมั่นคง				
แก่สมาชิกและสหกรณ์	0.00	841,800,000.00	0.00	851,700,000.00
รวมเงินให้กู้ยืม - ปกติ	460,834,696.44	12,436,282,603.90	464,565,932.50	12,125,973,528.88
<b>ลูกหนี้อื่นอันมีมูลหนี้ที่เกิดจากการให้เงินกู้</b>				
ลูกหนี้ขาดสมาชิกภาพ	89,886,910.90	0.00	97,530,036.31	0.00
หัก ค่าเผื่อหนี้สงสัยจะสูญ	4,479,604.40	0.00	4,479,604.40	0.00
รวมลูกหนี้ขาดสมาชิกภาพ - สุทธิ	85,407,306.50	0.00	93,050,431.91	0.00
รวมลูกหนี้อื่นอันมีมูลหนี้ที่เกิดจากการให้เงินกู้ - สุทธิ	85,407,306.50	0.00	93,050,431.91	0.00
<b>รวมเงินให้กู้ยืม - สุทธิ</b>	<b>546,242,002.94</b>	<b>12,436,282,603.90</b>	<b>557,616,364.41</b>	<b>12,125,973,528.88</b>

## 5. ดอกเบี้ยเงินให้กู้ค้างรับ - สุทธิ ประกอบด้วย

	31 ต.ค.ปีบัญชี 2567	30 พ.ย.ปีบัญชี 2566
	บาท	บาท
ดอกเบี้ยเงินให้กู้ค้างรับ - ลูกหนี้เงินกู้ฉุกเฉิน/เอทีเอ็มดำรงชีพ	0.00	1,792.45
ดอกเบี้ยเงินให้กู้ค้างรับ - ลูกหนี้เงินกู้สามัญ	0.00	1,914,465.82
ดอกเบี้ยเงินให้กู้ค้างรับ - ลูกหนี้เงินกู้สวัสดิการเพื่อความมั่นคง		
แก่สมาชิกและสหกรณ์	0.00	156,534.24
ดอกเบี้ยเงินให้กู้ค้างรับ - ลูกหนี้ขาดสมาชิกภาพ	0.00	11,968.16
รวม	0.00	2,084,760.67
หัก ค่าเผื่อหนี้สงสัยจะสูญ - ดอกเบี้ยค้างรับลูกหนี้ขาดสมาชิกภาพ	0.00	0.00
รวมดอกเบี้ยเงินให้กู้ค้างรับ - สุทธิ	0.00	2,084,760.67

## 6. สินทรัพย์หมุนเวียนอื่น ประกอบด้วย

	31 ต.ค.ปีบัญชี 2567	30 พ.ย.ปีบัญชี 2566
	บาท	บาท
เงินสดใหม่ทดแทนค้างรับ	9,300,000.00	0.00
ลูกหนี้ตัวแทน / เงินค้างรับลูกหนี้ตัวแทน	1,082,969.48	0.00
ค่าเบี้ยประกันภัยจ่ายล่วงหน้า	30,524.44	17,707.24
วัสดุสำนักงาน	3,385.00	3,385.00
เครื่องเขียนแบบพิมพ์	1,800.00	1,800.00
เงินรอเรียกคืน	0.00	0.00
ดอกเบี้ยเงินค้างรับฝากธนาคาร	0.00	104,624.92
รวม	<b>10,418,678.92</b>	<b>127,517.16</b>

## 7. เงินลงทุน ประกอบด้วย

	<u>31 ต.ค.ปีบัญชี 2567</u>	<u>30 พ.ย.ปีบัญชี 2566</u>
	<u>บาท</u>	<u>บาท</u>
	<u>ราคาทุน</u>	<u>ราคาทุน</u>
<u>เงินลงทุนระยะยาว</u>		
<u>เงินลงทุนที่ไม่อยู่ในความต้องการของตลาด</u>		
หุ้นชุมนุมสหกรณ์ออมทรัพย์แห่งประเทศไทย จำกัด	29,434,000.00	29,434,000.00
รวม	<u>29,434,000.00</u>	<u>29,434,000.00</u>

## 8. ที่ดิน อาคารและอุปกรณ์ - สุทธิ ประกอบด้วย

	<u>31 ต.ค.ปีบัญชี 2567</u>	<u>30 พ.ย.ปีบัญชี 2566</u>
	<u>บาท</u>	<u>บาท</u>
ราคาทุน		
ที่ดิน	6,175,000.00	6,175,000.00
อาคารและสิ่งปลูกสร้าง	12,326,829.64	12,116,829.64
ยานพาหนะ	2,786,758.00	2,786,758.00
เครื่องตกแต่งและเครื่องใช้สำนักงาน	10,347,886.16	9,985,940.66
รวมราคาทุน	<u>31,636,473.80</u>	<u>31,064,528.30</u>
<u>หัก ค่าเสื่อมราคาสะสม</u>		
อาคารและสิ่งปลูกสร้าง	9,069,271.40	8,668,868.40
ยานพาหนะ	1,714,046.96	1,414,246.96
เครื่องตกแต่งและเครื่องใช้สำนักงาน	7,905,122.14	7,583,604.21
รวมค่าเสื่อมราคาสะสม	<u>18,688,440.50</u>	<u>17,666,719.57</u>
ที่ดิน อาคารและอุปกรณ์ - สุทธิ	<u>12,948,033.30</u>	<u>13,397,808.73</u>

## 9. ขอฟท์แวร์ระหว่างพัฒนา

- โอนเป็นขอฟท์แวร์รอดัดจ่ายแล้ว

## 10. สินทรัพย์ไม่หมุนเวียนอื่น - สุทธิ ประกอบด้วย

	<u>31 ต.ค.ปีบัญชี 2567</u>	<u>30 พ.ย.ปีบัญชี 2566</u>
	<u>บาท</u>	<u>บาท</u>
ลูกหนี้เงินยืมตรง	4,283,865.22	4,283,865.22
<u>หัก ค่าเผื่อหนี้สงสัยจะสูญ</u>	<u>4,283,865.22</u>	<u>4,283,865.22</u>
ลูกหนี้เงินยืมตรง - สุทธิ	0.00	0.00
เงินประกันไฟฟ้า	69,000.00	69,000.00
เงินประกันการใช้น้ำประปา	1,000.00	1,000.00
ส่วนปรับปรุงที่ดิน อาคารและระบบไฟฟ้าสองสว่างรอดัดจ่าย	237,696.70	372,711.50
รวม	<u>307,696.70</u>	<u>442,711.50</u>

ลูกหนี้เงินยืมตรงเป็นรายการที่สหกรณ์ตรงจ่ายค่าสินไหมให้กับสมาชิกแทนบริษัท วิกเตอร์ ประกันภัย (ประเทศไทย) จำกัด ที่ถูกเพิกถอนใบอนุญาตประกอบธุรกิจประกันวินาศภัย จำนวน 1 ราย เป็นจำนวนเงิน 1,100,000.00 บาท กับค่าเบี้ยประกันภัยชีวิตให้กับบริษัทประกันภัยชีวิตแห่งใหม่ที่มารับช่วงคุ้มครองต่อ สำหรับช่วงระยะเวลาตั้งแต่ 1 กรกฎาคม 2554 ถึง 31 ธันวาคม 2554 เพื่อทดแทนเงินค่าเบี้ยประกันที่สหกรณ์ได้จ่ายชำระให้กับบริษัท วิกเตอร์ ประกันภัย (ประเทศไทย) จำกัด ไปแล้วโดยสหกรณ์ได้ยื่นเรื่องขอรับชำระหนี้ต่อผู้ชำระบัญชี ซึ่งต้องใช้ระยะเวลาในการดำเนินการ สำหรับหนี้ที่จะได้รับชำระจากผู้ชำระบัญชี โดยวิธีการเฉลี่ยทรัพย์เพื่อไม่ให้เกิดผลกระทบต่อการทำงานของสหกรณ์ สหกรณ์จึงตั้งค่าเผื่อหนี้สงสัยจะสูญในอัตราร้อยละ 10 จากยอดเงินยืมตรงจำนวน 4,868,694.80 บาท จนกว่าจะครบจำนวน ซึ่งเป็นไปตามมติที่ประชุมคณะกรรมการ ชุดที่ 20 ครั้งที่ 14/2556 เมื่อวันที่ 15 พฤศจิกายน 2556 ในรอบปีบัญชี 2566 สหกรณ์ได้รับส่งแบ่งทรัพย์สินครั้งที่ 1 จำนวน 584,829.58 บาท

หนังสือสำนักงานตรวจบัญชีสหกรณ์สระแก้ว ที่ กษ 04 สก/447 ลงวันที่ 7 กรกฎาคม 2554 เรื่อง ตอบข้อหารือ การแสดงรายการลูกหนี้เงินยืมตรงกรณีที่ยังไม่ได้รับชำระคืนภายในหนึ่งปีให้ถือเป็นสินทรัพย์ไม่หมุนเวียน ซึ่งปรากฏว่าลูกหนี้เงินยืมตรงดังกล่าวยังไม่สามารถได้รับชำระคืนตั้งแต่รอบบัญชีปี 2554

#### 11. เงินเบิกเกินบัญชีธนาคารและเงินกู้ยืมระยะสั้น ประกอบด้วย

	<u>31 ต.ค.ปีบัญชี 2567</u>	<u>30 พ.ย.ปีบัญชี 2566</u>
	<u>บาท</u>	<u>บาท</u>
เงินเบิกเกินบัญชีธนาคาร		
เงินเบิกเกินบัญชีธนาคารกรุงไทย - สาขาสระแก้ว	0.00	0.00
เงินเบิกเกินบัญชีธนาคารทหารไทยธนชาติ - สาขาสระแก้ว	0.00	0.00
ตัวสัญญาใช้เงิน		
ตัวสัญญาใช้เงินธนาคารกรุงเทพ-สาขาอุดรประเทศ	0.00	0.00
ตัวสัญญาใช้เงินธนาคารทหารไทยธนชาติ - สาขาสระแก้ว	0.00	0.00
ตัวสัญญาใช้เงินธนาคารออมสิน - สาขาสระแก้ว	1,400,000,000.00	1,120,000,000.00
ตัวสัญญาใช้เงินธนาคารเพื่อการเกษตรและสหกรณ์การเกษตร - สาขาสระแก้ว	780,000,000.00	950,000,000.00
เงินกู้ยืมระยะสั้น		
สหกรณ์ออมทรัพย์ครูตราด จำกัด	111,000,000.00	100,000,000.00
สหกรณ์ออมทรัพย์สาธารณสุขตราด จำกัด	30,000,000.00	
สหกรณ์ออมทรัพย์มหาวิทยาลัยเชียงใหม่ จำกัด	0.00	116,665,000.00
สหกรณ์ออมทรัพย์พนักงานบริษัทการบินไทย จำกัด	16,660,000.00	0.00
ชุมนุมสหกรณ์ออมทรัพย์แห่งประเทศไทย จำกัด	0.00	415,000,000.00
รวม	<u>2,337,660,000.00</u>	<u>2,701,665,000.00</u>



## 12. เงินรับฝาก ประกอบด้วย

	จำนวนบัญชี	อัตราดอกเบี้ย	31 ต.ค.ปีบัญชี 2567	30 พ.ย.ปีบัญชี 2566	เพิ่มขึ้น(ลดลง)
			บาท	บาท	
<b>เงินรับฝาก - สมาชิก</b>					
เงินรับฝากออมทรัพย์	1,072	2.75	159,518,690.77	149,328,935.86	10,189,754.91
เงินรับฝากออมทรัพย์ ATM	1,628	2.75	29,672,002.23	32,121,987.89	(2,449,985.66)
เงินรับฝากออมทรัพย์พิเศษ	1,993	3.25	1,713,750,918.82	1,587,962,064.72	125,788,854.10
เงินรับฝากออมทรัพย์สะสมทรัพย์	0	4-4.5	0.00	218,400.00	(218,400.00)
เงินรับฝากออมทรัพย์ทวีทรัพย์	0	3.75	0.00	50,822,649.41	(50,822,649.41)
เงินรับฝากออมทรัพย์ดำรงชีพ	2,652	3.50	478,898,620.00	384,897,120.00	94,001,500.00
เงินฝากออมทรัพย์ (โครงการอาชีพเสริม)	106	2.75	131,928.81	200,287.84	(68,359.03)
รวม			<u>2,381,972,160.63</u>	<u>2,205,551,445.72</u>	<u>176,420,714.91</u>
<b>เงินรับฝาก - สมาชิกสมทบ</b>					
เงินรับฝากออมทรัพย์พิเศษ	216	3.25	273,449,263.76	237,557,129.35	35,892,134.41
เงินรับฝากออมทรัพย์ทวีทรัพย์	0	3.75	0.00	5,357,126.63	(5,357,126.63)
รวม			<u>273,449,263.76</u>	<u>242,914,255.98</u>	<u>30,535,007.78</u>
<b>เงินรับฝาก - นิติบุคคล</b>					
เงินรับฝากออมทรัพย์	17	2.75	3,192,997.27	2,954,430.74	238,566.53
เงินรับฝากออมทรัพย์พิเศษ	41	3.25	24,426,461.11	22,933,825.74	1,492,635.37
รวม			<u>27,619,458.38</u>	<u>25,888,256.48</u>	<u>1,731,201.90</u>
<b>เงินรับฝาก - สหกรณ์อื่น</b>					
เงินรับฝากออมทรัพย์	3	2.50	81,181,519.34	11,022,604.34	70,158,915.00
เงินรับฝากออมทรัพย์สหกรณ์อื่น (ประเภทที่ 3)	2	3.15	315,840,500.33	291,001,046.92	24,839,453.41
รวม			<u>397,022,019.67</u>	<u>302,023,651.26</u>	<u>94,998,368.41</u>
<b>เงินรับฝาก - บุคคลภายนอก</b>					
เงินรับฝากออมทรัพย์พิเศษ (เงินออมโรงเรียน)	61	3.25	18,228,156.02	18,948,650.92	(720,494.90)
รวม			<u>18,228,156.02</u>	<u>18,948,650.92</u>	<u>(720,494.90)</u>
<b>รวมเงินรับฝาก</b>	<b>7,791</b>		<u><u>3,098,291,058.46</u></u>	<u><u>2,795,326,260.36</u></u>	<u><u>302,964,798.10</u></u>

## 13. หนี้สินหมุนเวียนอื่น ประกอบด้วย

	31 ต.ค.ปีบัญชี 2567	30 พ.ย.ปีบัญชี 2566
	บาท	บาท
ดอกเบี้ยค้างจ่ายเงินกู้ยืม/เงินรับฝาก	26,361,057.38	28,187,013.83
ค่าใช้จ่ายค้างจ่าย	6,717,668.79	7,026,444.70
ภาษีหัก ณ ที่จ่ายค้างจ่าย	5,300.00	10,850.00
เบี้ยประกันชีวิตรอนำส่ง	15,364,607.00	14,674,176.00
เงินประกันสังคมรอนำส่ง	14,123.00	13,216.00
เงินรอจ่ายคืน	11,647.66	53,089.90
เจ้าหนี้เงินรอตรวจสอบ	15,817.00	17,417.00
เงินสินไหมทดแทนค้างจ่าย	9,300,000.00	0.00
ค่าบำรุงสันนิบาตค้างจ่าย	0.00	0.00
เงินค้ำประกันระบบโปรแกรมคอมพิวเตอร์	149,185.00	134,000.00
รวม	<u><u>57,939,405.83</u></u>	<u><u>50,116,207.43</u></u>

## 14. เงินกู้ยืมระยะยาว ประกอบด้วย

	<u>31 ต.ค.ปีบัญชี 2567</u>		<u>30 พ.ย.ปีบัญชี 2566</u>	
	<u>บาท</u>		<u>บาท</u>	
	<u>ถึงกำหนดชำระ</u>		<u>ถึงกำหนดชำระ</u>	
	<u>ภายใน 1 ปี</u>	<u>เกิน 1 ปี</u>	<u>ภายใน 1 ปี</u>	<u>เกิน 1 ปี</u>
ขุมทรัพย์ออมทรัพย์แห่งประเทศไทย จำกัด	61,803,600.00	1,190,750,996.14	37,803,600.00	1,106,604,296.14
ขุมทรัพย์ออมทรัพย์กรุงเทพ จำกัด	0.00	0.00	0.00	0.00
สหกรณ์ออมทรัพย์นครราชสีมา จำกัด	12,000,000.00	68,000,000.00	12,000,000.00	79,000,000.00
สหกรณ์ออมทรัพย์จุฬาลงกรณ์มหาวิทยาลัย จำกัด	0.00	0.00	0.00	0.00
สหกรณ์ออมทรัพย์มหาวิทยาลัยเชียงใหม่ จำกัด		0.00	0.00	0.00
สหกรณ์ออมทรัพย์โรงพยาบาลตำรวจ จำกัด			0.00	0.00
สหกรณ์ออมทรัพย์คุณพระเช็งเตรา จำกัด			0.00	0.00
สหกรณ์ออมทรัพย์ครูประจวบคีรีขันธ์ จำกัด	0.00	0.00	0.00	0.00
สหกรณ์ออมทรัพย์ครูสมุทรสาคร จำกัด	0.00	0.00	0.00	0.00
สหกรณ์ออมทรัพย์มหาวิทยาลัยเกษตรศาสตร์ จำกัด	0.00	0.00	0.00	0.00
สหกรณ์ออมทรัพย์ครูกรมสามัญศึกษา จำกัด	270,000,000.00	178,800,000.00	249,790,000.00	65,600,000.00
สหกรณ์ออมทรัพย์ครูชลบุรี จำกัด	0.00	0.00	0.00	0.00
สหกรณ์ออมทรัพย์ครูสมุทรสาคร จำกัด	27,000,000.00	39,500,000.00	0.00	0.00
สหกรณ์ออมทรัพย์มหาวิทยาลัยมหิดล จำกัด	238,800,000.00	106,000,000.00	186,000,000.00	164,500,000.00
รวม	<u>609,603,600.00</u>	<u>1,583,050,996.14</u>	<u>485,593,600.00</u>	<u>1,415,704,296.14</u>

## 15. หนี้สินไม่หมุนเวียนอื่น ประกอบด้วย

	<u>31 ต.ค.ปีบัญชี 2567</u>	<u>30 พ.ย.ปีบัญชี 2566</u>
	<u>บาท</u>	<u>บาท</u>
เงินค้ำประกันเจ้าหน้าที่สหกรณ์	534,888.94	477,400.52
เงินสำรองบำเหน็จและเงินชดเชยเจ้าหน้าที่	16,954,690.08	15,082,794.40
รายได้ค่าเช่ารับล่วงหน้า	10,000.00	10,000.00
เงินค้ำประกันสัญญาเช่าอาคาร	20,000.00	20,000.00
รวม	<u>17,519,579.02</u>	<u>15,590,194.92</u>

## 16. ทุนเรือนหุ้น ประกอบด้วย

	<u>31 ต.ค.ปีบัญชี 2567</u>	<u>30 พ.ย.ปีบัญชี 2566</u>
	<u>บาท</u>	<u>บาท</u>
ทุนเรือนหุ้น	4,502,719,440.00	4,448,028,200.00
ทุนเรือนหุ้นสมาชิกสมทบ	74,797,050.00	65,573,050.00
รวม	<u>4,577,516,490.00</u>	<u>4,513,601,250.00</u>

17. ทุนสะสมตามข้อบังคับ ระเบียบและอื่น ๆ ประกอบด้วย

	<u>31 ต.ค.ปีบัญชี 2567</u>	<u>30 พ.ย.ปีบัญชี 2566</u>
	<u>บาท</u>	<u>บาท</u>
ทุนสาธารณประโยชน์	204,690.00	204,690.00
ทุนศึกษาอบรมทางสหกรณ์	404,025.00	354,025.00
ทุนรักษาระดับอัตราเงินปันผล	1,877,191.42	1,857,191.42
ทุนสวัสดิการหรือการสงเคราะห์สมาชิก	9,188,348.44	5,068,348.44
ทุนเพื่อเสริมสร้างความมั่นคงให้แก่สหกรณ์	901,220.73	601,220.73
ทุนสวัสดิการเพื่อความมั่นคงแก่สมาชิกและสหกรณ์	59,222,768.34	55,146,518.65
ทุนสวัสดิการช่วยเหลือสมาชิกเพื่อชำระเบี้ยประกันชีวิตกลุ่มและค่าปลงศพ	18,134,264.23	15,780,279.24
รวม	<u>89,932,508.16</u>	<u>79,012,273.48</u>

รายละเอียดประกอบการเคลื่อนไหวทุนสำรอง ทุนสะสมตามข้อบังคับ ระเบียบและอื่น ๆ  
ระหว่างปีบัญชี 2567 (1 ธันวาคม 2566 - 30 พฤศจิกายน 2567)

	จำนวนเงิน (บาท)	หมายเหตุ
<b>1. ทุนสำรอง</b>		
ยอดยกมา 1 ธันวาคม 2566	382,141,930.22	
<b>บวก</b> จัดสรรจากกำไรสุทธิ ประจำปีบัญชี 2566	39,774,090.30	
	421,916,020.52	
<b>2. ทุนรักษาระดับอัตราเงินปันผล</b>		
ยอดยกมา 1 ธันวาคม 2566	1,857,191.42	
<b>บวก</b> จัดสรรจากกำไรสุทธิ ประจำปีบัญชี 2566	20,000.00	
	1,877,191.42	
<b>3. ทุนเสริมสร้างความมั่นคงให้แก่สหกรณ์</b>		
ยอดยกมา 1 ธันวาคม 2566	601,220.73	
<b>บวก</b> จัดสรรจากกำไรสุทธิ ประจำปีบัญชี 2566	300,000.00	
	901,220.73	
<b>4. ทุนสาธารณประโยชน์</b>		
ยอดยกมา 1 ธันวาคม 2566	204,690.00	
<b>บวก</b> จัดสรรจากกำไรสุทธิ ประจำปีบัญชี 2566	120,000.00	
สนับสนุนสพม.สระแก้ว	40,000.00	
สนับสนุนสพป.สระแก้ว เขต 2	40,000.00	
สนับสนุนสพป.สระแก้ว เขต 1	40,000.00	
	204,690.00	
<b>5. ทุนศึกษาอบรมทางสหกรณ์</b>		
ยอดยกมา 1 ธันวาคม 2566	354,025.00	
<b>บวก</b> จัดสรรจากกำไรสุทธิ ประจำปีบัญชี 2566	50,000.00	
<b>หัก</b>		
	404,025.00	

## 6. ทุนสวัสดิการช่วยเหลือสมาชิกเพื่อชำระเบี้ยประกันชีวิตกลุ่มและค่าปลงศพ (ทุนใหม่)

ยอดยกมา 1 ธันวาคม 2563	-
<b>บวก</b> จัดสรรจากกำไรสุทธิ ประจำปีบัญชี 2563(2%ของกำไร)	6,700,000.00
รับโอนจากเบี้ยประกันส่วนต่างสมาชิกชำระ	19,181.53
<b>หัก</b> จ่ายเพื่อชำระเบี้ยประกันกลุ่มปลด	141,304.00
<b>รวมคงเหลือยกไป ปีบัญชี 2565</b>	<b>6,577,877.53</b>
<b>บวก</b> จัดสรรจากกำไรสุทธิ ประจำปีบัญชี 2564	
- ร้อยละ 2 ของกำไรสุทธิ (ค่าปลงศพ)	7,400,000.00
- เฉลี่ยคืน 2 เปอร์เซ็นต์ (ช่วยเหลือสมาชิกชำระเบี้ยประกัน)	11,693,735.90
<b>รวมคงเหลือ</b>	<b>25,671,613.43</b>
<b>รับคืนเบี้ยประกัน</b>	<b>650.00</b>
<b>หัก</b> จ่ายช่วยเหลือค่าปลงศพ 36 คน	<b>3,600,000.00</b>
<b>หัก</b> จ่ายเบี้ยประกันประจำปี งวด 1/4 - 3/4 (ปีกรมธรรม์ 2565)	8,345,610.00
จ่ายเบี้ยประกันระหว่างปี 1-31/10/65	195,004.00
จ่ายเบี้ยประกันกลุ่มปลดกรณีเก็บผู้ค้าประกัน	115,700.00
<b>รวมจ่ายค่าเบี้ยประกันทั้งสิ้น</b>	<b>12,256,314.00</b>
<b>รวมคงเหลือยกไป ปีบัญชี 2566</b>	<b>13,415,949.43</b>
<b>บวก</b> จัดสรรจากกำไรสุทธิ ประจำปีบัญชี 2565	
- ร้อยละ 2 ของกำไรสุทธิ (ค่าปลงศพ)	7,800,000.00
- เฉลี่ยคืน 2 เปอร์เซ็นต์ (ช่วยเหลือสมาชิกชำระเบี้ยประกัน)	11,548,268.66
<b>หัก</b> จ่ายช่วยเหลือค่าปลงศพ 37 คน	<b>3,700,000.00</b>
จ่ายเบี้ยประกันระหว่างปีช่วยสมาชิก 2566	619,078.85
จ่ายเบี้ยประกันประจำปี งวด 4/4 (ปีกรมธรรม์ 2565)	2,781,870.00
จ่ายเบี้ยประกันประจำปี งวด 1/4 (ปีกรมธรรม์ 2566)	3,294,330.00
จ่ายเบี้ยประกันประจำปี งวด 2/4 (ปีกรมธรรม์ 2566)	3,294,330.00
จ่ายเบี้ยประกันประจำปี งวด 3/4 (ปีกรมธรรม์ 2566)	3,294,330.00
<b>รวมคงเหลือยกไปปีบัญชี 2567</b>	<b>15,780,279.24</b>
<b>บวก</b> จัดสรรจากกำไรสุทธิ ประจำปีบัญชี 2566	
- ร้อยละ 2 ของกำไรสุทธิ (ค่าปลงศพ)	8,000,000.00
- เฉลี่ยคืน 2 เปอร์เซ็นต์ (ช่วยเหลือสมาชิกชำระเบี้ยประกัน)	11,629,159.42
- ส่วนต่างทำประกันให้สมาชิกหลังหักชำระหนี้	96,096.57
<b>หัก</b> จ่ายช่วยเหลือค่าปลงศพ 37 คน	<b>3,700,000.00</b>
จ่ายเบี้ยประกันกลุ่มปลดกรณีเก็บผู้ค้าประกัน	207,480.00
จ่ายเบี้ยประกันประจำปี งวด 4/4 (ปีกรมธรรม์ 2566)	3,294,330.00
จ่ายเบี้ยประกันประจำปี งวด 1/4 (ปีกรมธรรม์ 2567)	3,307,434.00
จ่ายเบี้ยประกันประจำปี งวด 2/4 (ปีกรมธรรม์ 2567)	3,307,434.00
จ่ายเบี้ยประกันประจำปี งวด 3/4 (ปีกรมธรรม์ 2567)	3,307,434.00
จ่ายช่วยเหลือเบี้ยประกันระหว่างปี 2567	247,159.00
<b>รวมคงเหลือ ณ 31 ตุลาคม ปีบัญชี 2567</b>	<b>18,134,264.23</b>



รายละเอียดทุนสวัสดิการช่วยเหลือสมาชิกเพื่อชำระเบี้ยประกันชีวิตกลุ่มและค่าปลงศพ  
ณ วันที่ 31 ตุลาคม 2567

รายการ	ร้อยละ	เงินเฉลี่ยคืนจากสมาชิก (ประกันกลุ่ม)	ร้อยละ	จัดสรรจากกำไรสุทธิ (ค่าปลงศพ)	รวมทั้งสิ้น
รายรับ :-					
จัดสรรจากที่ประชุมใหญ่ ปีบัญชี 2563	-	-	2.02	6,700,000.00	6,700,000.00
รับโอนจากเบี้ยประกันส่วนต่างสมาชิกชำระ ปีบัญชี 2564		19,181.53			19,181.53
จัดสรรจากที่ประชุมใหญ่ ปีบัญชี 2564	2.00	11,693,735.90	2.00	7,400,000.00	19,093,735.90
จัดสรรจากที่ประชุมใหญ่ ปีบัญชี 2565	2.00	11,548,268.66	2.00	7,800,000.00	19,348,268.66
จัดสรรจากที่ประชุมใหญ่ ปีบัญชี 2566	2.00	11,629,159.42	2.02	8,000,000.00	19,629,159.42
ส่วนต่างทำประกันสมาชิกหลังหักชำระหนี้		96,096.57			
<b>รวมรับทั้งสิ้น</b>		<b>34,986,442.08</b>		<b>29,900,000.00</b>	<b>64,886,442.08</b>
รายจ่าย :-					-
จ่ายชำระเบี้ยประกันชีวิตกลุ่ม(กรณีเก็บผู้ค้าได้) ปีบัญชี 2564		141,304.00		-	141,304.00
จ่ายชำระเบี้ยประกันชีวิตกลุ่ม(กรณีเก็บผู้ค้าได้) ปีบัญชี 2565		115,700.00			115,700.00
จ่ายชำระเบี้ยประกันชีวิตกลุ่ม(กรณีเก็บผู้ค้าได้) ปีบัญชี 2566		189,540.00			189,540.00
จ่ายชำระเบี้ยประกันชีวิตกลุ่ม(กรณีเก็บผู้ค้าได้) ปีบัญชี 2567		207,480.00			207,480.00
จ่ายค่าปลงศพกรณีสมาชิกเสียชีวิต 36 ราย ปีบัญชี 2565		-		3,600,000.00	3,600,000.00
จ่ายค่าปลงศพกรณีสมาชิกเสียชีวิต 37 ราย ปีบัญชี 2566		-		3,700,000.00	3,700,000.00
จ่ายค่าปลงศพกรณีสมาชิกเสียชีวิต 37 ราย ปีบัญชี 2567		-		3,700,000.00	3,700,000.00
จ่ายค่าเบี้ยประกันช่วยเหลือสมาชิก ร้อยละ 20 ของเบี้ยประกัน งวด1/65		2,781,870.00			2,781,870.00
จ่ายค่าเบี้ยประกันช่วยเหลือสมาชิก ร้อยละ 20 ของเบี้ยประกัน งวด2/65		2,781,870.00			2,781,870.00
จ่ายค่าเบี้ยประกันช่วยเหลือสมาชิก ร้อยละ 20 ของเบี้ยประกัน งวด3/65		2,781,870.00			2,781,870.00
จ่ายค่าเบี้ยประกันช่วยเหลือสมาชิก ร้อยละ 20 ของเบี้ยประกัน งวด4/65		2,781,870.00			2,781,870.00
จ่ายค่าเบี้ยประกันช่วยเหลือสมาชิก ร้อยละ 20 ของเบี้ยประกัน งวด1/66		3,294,330.00			3,294,330.00
จ่ายค่าเบี้ยประกันช่วยเหลือสมาชิก ร้อยละ 20 ของเบี้ยประกัน งวด2/66		3,294,330.00			3,294,330.00
จ่ายค่าเบี้ยประกันช่วยเหลือสมาชิก ร้อยละ 20 ของเบี้ยประกัน งวด3/66		3,294,330.00			3,294,330.00
จ่ายค่าเบี้ยประกันช่วยเหลือสมาชิก ร้อยละ 20 ของเบี้ยประกัน งวด4/66		3,294,330.00			3,294,330.00
จ่ายค่าเบี้ยประกันช่วยเหลือสมาชิก ร้อยละ 20 ของเบี้ยประกัน งวด1/67		3,307,434.00			3,307,434.00
จ่ายค่าเบี้ยประกันช่วยเหลือสมาชิก ร้อยละ 20 ของเบี้ยประกัน งวด2/67		3,307,434.00			3,307,434.00
จ่ายค่าเบี้ยประกันช่วยเหลือสมาชิก ร้อยละ 20 ของเบี้ยประกัน งวด3/67		3,307,434.00			3,307,434.00
จ่ายค่าเบี้ยประกันช่วยเหลือสมาชิก ร้อยละ 20 ของเบี้ยประกัน งวด4/67					
จ่ายค่าเบี้ยประกันระหว่างปีช่วยเหลือสมาชิก(ปี2565-ปัจจุบัน)		871,051.85			871,051.85
<b>รวมจ่ายทั้งสิ้น</b>		<b>35,752,177.85</b>		<b>11,000,000.00</b>	<b>46,752,177.85</b>
					-
<b>ทุนสวัสดิการฯ คงเหลือตามบัญชีทั้งสิ้น ณ 31 ต.ค. 67</b>		<b>(765,735.77)</b>	<b>-</b>	<b>18,900,000.00</b>	<b>18,134,264.23</b>

ประมาณหักช่วยเหลือเบี้ยประกันประจำปี บัญชี 2565 11,127,480.00 ยังไม่รวมเบี้ยประกันระหว่างปี

ประมาณหักช่วยเหลือเบี้ยประกันประจำปี บัญชี 2566 13,177,320.00 ยังไม่รวมเบี้ยประกันระหว่างปี

ประมาณหักช่วยเหลือเบี้ยประกันประจำปี บัญชี 2567 13,229,424.00 ยังไม่รวมเบี้ยประกันระหว่างปี

## รายละเอียดประกอบการเคลื่อนไหวทุนสำรอง ทุนสะสมตามข้อบังคับ ระเบียบและอื่น ๆ

ระหว่างปีบัญชี 2567 (1 ธันวาคม 2566 - 30 พฤศจิกายน 2567)

## 7. ทุนสวัสดิการสงเคราะห์สมาชิก (จ่ายตามอายุการเป็นสมาชิก)

หมายเหตุ

ยอดยกมา 1 ธันวาคม 2563	4,003,348.44	
<b>บวก</b> จัดสรรจากกำไรสุทธิ ประจำปีบัญชี 2563	2,800,000.00	
จากงบประมาณประจำปีบัญชี 2564	5,000,000.00	
<b>รวมรับทั้งสิ้น</b>	<b>11,803,348.44</b>	ต้นปีบัญชี 2564
ยอดยกมา 1 ธันวาคม 2564	4,138,348.44	
<b>บวก</b> จัดสรรจากกำไรสุทธิ ประจำปีบัญชี 2564	3,500,000.00	
จากงบประมาณประจำปีบัญชี 2565	6,000,000.00	
<b>รวมรับทั้งสิ้น</b>	<b>13,638,348.44</b>	ต้นปีบัญชี 2565
ยอดยกมา 1 ธันวาคม 2565	2,628,348.44	
<b>บวก</b> จัดสรรจากกำไรสุทธิ ประจำปีบัญชี 2565	4,500,000.00	
จากงบประมาณประจำปีบัญชี 2566	7,000,000.00	
<b>รวมรับทั้งสิ้น</b>	<b>14,128,348.44</b>	ต้นปีบัญชี 2566
ยอดยกมา 1 ธันวาคม 2566	5,068,348.44	
<b>บวก</b> จัดสรรจากกำไรสุทธิ ประจำปีบัญชี 2566	5,000,000.00	
จากงบประมาณประจำปีบัญชี 2567	8,000,000.00	
<b>รวมรับทั้งสิ้น</b>	<b>18,068,348.44</b>	ต้นปีบัญชี 2567

**หัก** จ่ายค่าสงเคราะห์ ระหว่างปีบัญชี 2567

1. นายบุญจันทร์ บัวใหญ่	295,000.00
2. นายสุรศักดิ์ นาคสมบูรณ์	295,000.00
3. นายนายมังกร แก้วพัฒน์	295,000.00
4. นายสมชาย นวลสำเนียง	295,000.00
5. น.ส.เยาวลักษณ์ อินทร์ประสิทธิ์	230,000.00
6. นางกฤษณา เสาวบุตร	225,000.00
7. นายสมทรง องอาจ	230,000.00
8. นายวันชัย ดอนเมือง	200,000.00
9. นายสมเสียง เชื้อสุข	295,000.00
10. นายสมพร พิศงาม	250,000.00
11. น.ส.ธนิษฐ์ ทวีผล	250,000.00
12. นายสุวิทย์ ดีปรีชา	295,000.00
13. นายธีระศักดิ์ ฐานมั่น	215,000.00
14. นายวิเชียร จันทวิเศษ	295,000.00
15. นายจรัส ดรราชสี	210,000.00
16. น.ส.มัลลิกา ทองล้านเหลือง	60,000.00
17. นายธนากร แพงคำสอน	205,000.00
18. นายไพโรจน์ เชื้อแย้ม	295,000.00
19. นายวัชชัย บ้านแสน	230,000.00

รายละเอียดประกอบการเคลื่อนไหวทุนสำรอง ทุนสะสมตามข้อบังคับ ระเบียบและอื่น ๆ

ระหว่างปีบัญชี 2567 (1 ธันวาคม 2566 - 30 พฤศจิกายน 2567)

7. ทุนสวัสดิการสงเคราะห์สมาชิก (จ่ายตามอายุการเป็นสมาชิก) (ต่อ)

หมายเหตุ

20. นายไพศาล สุขธัญญาวัฒน์	295,000.00
21. น.ส.วัฒนา วังทะพันธ์	295,000.00
22. นางสาวภา ดาราคร	215,000.00
23. นายไพฑูรย์ ประจงพิมพ์	295,000.00
24. นางรัชณี กล้าหาญ	200,000.00
25. นางนันทิตา พลดงนอก	215,000.00
26. นางสุรีย์ เปี่ยมใจ	295,000.00
27. นายธีระชัย เจริญไทยกิจ	295,000.00
28. นายพิมลศักดิ์ ทัพประไพ	245,000.00
29. นายบรรลือ ศุภธรรมจารุ	295,000.00
30. นายชนม์ เมฆขุนทด	295,000.00
31. นายวิสัย รวดเร็ว	240,000.00
32. น.ส.อังกร ศรีดาชาติ	160,000.00
33. นายวรกาล ธัญญากิจ	200,000.00
34. น.ส.นฤมล ประดับแก้ว	295,000.00
35. นายปรานอม จันท์เจริญ	300,000.00
36. นายชิวราวุธ บัวคำ	80,000.00

37. นายมนตรี ทิพย์สุข รอจ่าย พฤศจิกายน 205,000 บาท

รวมจ่ายทั้งสิ้น

8,880,000.00

ทุนสวัสดิการสงเคราะห์คงเหลือ

9,188,348.44 ตามภาระจ่ายจริง

สมมุติได้รายละเอียด 300,000 บาท รองรับได้ประมาณ 29.94 คน

## สหกรณ์ออมทรัพย์ครูสระแก้ว จำกัด

## งบกำไรขาดทุน

สำหรับปีสิ้นสุดวันที่ 31 ตุลาคม 2567

	31 ต.ค.ปีบัญชี 2567		สะสมถึง 31 ต.ค.ปีบัญชี 2567	
	บาท	%	บาท	%
<b>รายได้ดอกเบี้ยและผลตอบแทนจากเงินลงทุน</b>				
ดอกเบี้ยรับเงินให้กู้	55,350,633.95	99.31	596,344,397.87	99.02
ดอกเบี้ยรับลูกหนี้ขาดสมาชิกภาพ	386,771.75	0.69	4,218,425.40	0.70
ดอกเบี้ยรับเงินฝาก	-	-	179,916.21	0.03
ผลตอบแทนจากเงินลงทุน	-	-	1,475,732.05	0.25
<b>รวมรายได้ดอกเบี้ยและผลตอบแทนจากเงินลงทุน</b>	<b>55,737,405.70</b>	<b>100.00</b>	<b>602,218,471.53</b>	<b>100.00</b>
<b>ค่าใช้จ่ายดอกเบี้ย</b>				
ดอกเบี้ยจ่ายเงินรับฝาก	8,411,953.75	15.09	86,108,558.23	14.30
ดอกเบี้ยจ่ายเงินกู้ยืมระยะสั้น	6,346,897.13	11.38	80,512,171.49	13.37
ดอกเบี้ยจ่ายเงินกู้ยืมระยะยาว	6,467,199.61	11.60	62,463,015.41	10.37
<b>รวมค่าใช้จ่ายดอกเบี้ย</b>	<b>21,226,050.49</b>	<b>38.08</b>	<b>229,083,745.13</b>	<b>38.04</b>
<b>หัก หนี้สงสัยจะสูญ</b>				
หนี้สงสัยจะสูญ - ลูกหนี้ขาดสมาชิกภาพ	0.00	-	-	-
<b>รวมหนี้สงสัยจะสูญ</b>	<b>-</b>	<b>-</b>	<b>-</b>	<b>-</b>
<b>รายได้ดอกเบี้ยและผลตอบแทนจากเงินลงทุนสุทธิ</b>	<b>34,511,355.21</b>	<b>61.92</b>	<b>373,134,726.40</b>	<b>61.95</b>
<b>บวก รายได้อื่น</b>				
ค่าธรรมเนียมแรกเข้าสมาชิก/สมทบ	21,000.00	0.04	181,000.00	0.03
รายได้ค่าเช่าพื้นที่อาคารสำนักงาน	10,000.00	0.02	110,000.00	0.02
รายได้อื่น ๆ	161.22	- 0.01	100,590.54	0.02
<b>รวมรายได้อื่น</b>	<b>31,161.22</b>	<b>0.06</b>	<b>391,590.54</b>	<b>0.08</b>
<b>หัก ค่าใช้จ่ายในการดำเนินงาน</b>				
<b>ค่าใช้จ่ายเกี่ยวกับเจ้าหน้าที่</b>				
เงินเดือน	702,350.00	1.26	7,316,894.00	1.21
ค่าตอบแทนผู้เชี่ยวชาญ	-	-	-	-
ค่าล่วงเวลา	13,774.35	0.02	97,271.82	0.02
เงินสมทบกองทุนเงินทดแทน	0.00	-	4,481.00	0.00
เงินสมทบกองทุนประกันสังคม	14,123.00	0.03	131,950.00	0.02
เงินสวัสดิการเจ้าหน้าที่	109,160.00	0.20	338,865.25	0.06
ค่าบำเหน็จและเงินชดเชยเจ้าหน้าที่	1,877,695.68	3.37	3,477,695.68	0.58

## สหกรณ์ออมทรัพย์ครูสระแก้ว จำกัด

## งบกำไรขาดทุน

สำหรับปีสิ้นสุดวันที่ 31 ตุลาคม 2567

	31 ต.ค.ปีบัญชี 2567		สะสมถึง 31 ต.ค.ปีบัญชี 2567	
	บาท	%	บาท	%
<b>ค่าใช้จ่ายเกี่ยวกับอาคารสถานที่และอุปกรณ์</b>			-	
ค่าเสื่อมราคา - อาคารสำนักงาน	79,023.00	0.14	400,403.00	0.06
ค่าเสื่อมราคา - ยานพาหนะ	194,390.00	0.35	299,800.00	0.04
ค่าเสื่อมราคา - เครื่องตกแต่งและเครื่องใช้สำนักงาน	312,416.43	0.56	770,666.43	0.13
ส่วนปรับปรุงที่ดิน อาคารและระบบไฟฟ้าฯ ตัดจ่าย	(2,505.20)	-	135,014.80	0.02
สิทธิการใช้ซอฟต์แวร์ตัดจ่าย	144,321.92	0.26	178,421.92	0.03
ค่าซ่อมแซมบำรุงรักษา	1,126.00	-	96,571.93	0.02
ค่าเช่าอุปกรณ์และเครื่องใช้สำนักงาน	5,000.00	0.01	75,000.00	0.02
ค่าพัฒนาโปรแกรมคอมพิวเตอร์	-	-	-	-
ค่าภาษีอื่น ๆ	-	-	26,989.66	0.00
<b>ค่าใช้จ่ายเกี่ยวกับสมาชิก</b>			-	
ค่าสวัสดิการรักษายาบาลสมาชิก	41,400.00	0.07	431,100.00	0.07
เงินสงเคราะห์ศพสมาชิกและครอบครัว	15,000.00	0.03	348,000.00	0.06
ค่าสมทบกองทุนสวัสดิการสงเคราะห์สมาชิก	-	-	8,000,000.00	1.33
ค่าทุนการศึกษา	-	-	1,492,400.00	0.26
ค่าสวัสดิการสมาชิกเกษียณอายุ	3,589,000.00	6.44	3,805,000.00	0.63
ค่าสมทบทุนสวัสดิการเพื่อความมั่นคงแก่สมาชิกและสหกรณ์	-	-	2,000,000.00	0.33
ค่าจัดอบรมและพัฒนาสมาชิก	115,945.04	0.21	440,945.04	0.07
ค่าสวัสดิการช่วยเหลือผู้ประสบภัย	-	-	20,000.00	0.00
ค่าสวัสดิการงานวันครู	-	-	190,000.00	0.03
ค่าใช้จ่ายในการส่งเสริมอาชีพสมาชิก	-	-	76,698.95	0.01
ค่าอาหารสมาชิกที่มาประชุมใหญ่	-	-	6,630,000.00	1.10
ค่าใช้จ่ายเดินทางร่วมประชุมใหญ่	-	-	6,630,000.00	1.10
ค่าของขวัญสมาชิก	610,000.00	1.09	6,711,000.00	1.11
ค่าใช้จ่ายส่งเสริมการออม	193,548.32	0.35	200,548.32	0.03
<b>ค่าใช้จ่ายดำเนินงานอื่น</b>			-	
ค่าใช้จ่ายในการดำเนินคดีและติดตามหนี้	2,063.00	-	112,077.51	0.03
ค่าเบี้ยประชุม	35,200.00	0.06	448,800.00	0.07
ค่าเบี้ยประกันภัย	(12,817.20)	- 0.02	66,487.51	0.01
ค่าเบี้ยเลี้ยง ค่าเช่าที่พักและพาหนะ	55,113.00	0.10	611,164.00	0.10



## สหกรณ์ออมทรัพย์ครูสระแก้ว จำกัด

## งบกำไรขาดทุน

สำหรับปีสิ้นสุดวันที่ 31 ตุลาคม 2567

	31 ต.ค.ปีบัญชี 2567		สะสมถึง 31 ต.ค.ปีบัญชี 2567	
	บาท	%	บาท	%
ค่ารับรอง	15,409.00	0.03	229,526.00	0.04
ค่าตอบแทนอื่น ๆ	6,300.00	0.01	90,400.00	0.02
ค่ายามรักษาการณ์	11,000.00	0.02	121,000.00	0.02
ดอกเบี้ยจ่ายเงินค้ำประกัน	1,245.92	0.00	12,245.56	0.00
ค่าตอบแทนผู้ตรวจสอบกิจการ	15,000.00	0.03	165,000.00	0.03
ค่าตอบแทนหน่วยหักเงินส่ง	11,058.00	0.02	119,653.00	0.02
ค่าธรรมเนียมการสอบบัญชี	-	-	70,000.00	0.01
ค่าน้ำ ค่าไฟฟ้า	28,683.77	0.05	315,404.88	0.05
ค่าโทรศัพท์	6,726.11	0.01	73,245.74	0.01
ค่าไปรษณีย์	4,372.00	0.01	62,118.00	0.01
ค่าธรรมเนียมและอากรแสตมป์	3,809.00	0.01	41,902.73	0.01
ค่าวัสดุสำนักงาน	59,643.00	0.11	498,881.03	0.08
ค่าตอบแทนผู้เข้าร่วมประชุม	4,000.00	0.01	58,400.00	0.01
ค่าเครื่องเขียนแบบพิมพ์	-	-	11,450.00	-
ค่าใช้จ่ายประชาสัมพันธ์	-	-	4,500.00	-
ค่าใช้จ่ายอนุรักษ์วัฒนธรรมและประเพณี	4,000.00	0.01	79,221.00	0.01
ค่าจัดอบรมและพัฒนาสหกรณ์	453,401.00	0.81	911,994.00	0.15
ค่าใช้จ่ายในการประชุมใหญ่	-	-	401,705.09	0.07
ค่าน้ำมันเชื้อเพลิง	7,510.00	0.01	44,485.00	0.01
ค่าใช้จ่ายเกี่ยวกับกิจกรรมเพื่อสังคม	-	-	-	-
ค่าบริหารจัดการด้านการมีส่วนร่วม	-	-	612,181.00	0.10
ค่าบริหารจัดการด้านความเสี่ยง	-	-	68,048.00	0.01
ค่าใช้จ่ายด้านเทคโนโลยีสารสนเทศ	12,386.25	0.02	182,407.78	0.03
ค่าใช้จ่ายอื่น ๆ	8,150.00	0.01	120,639.85	0.02
หนี้สงสัยจะสูญ - ลูกหนี้เงินยืมตรง	-	-	-	-
<b>รวมค่าใช้จ่ายในการดำเนินงาน</b>	<b>8,748,021.39</b>	<b>15.71</b>	<b>55,858,655.48</b>	<b>9.28</b>
<b>กำไรสุทธิ</b>	<b>25,794,495.04</b>	<b>46.28</b>	<b>317,667,661.46</b>	<b>52.75</b>

สหกรณ์ออมทรัพย์ครูสระแก้ว จำกัด

งบกำไรขาดทุน(รายได้-ค่าใช้จ่าย)

สำหรับปี สิ้นสุดวันที่ 31 ตุลาคม 2567

ต.ค.2567(ประจำ)

ต.ค.2567(สะสม)

	บาท		บาท	
ดอกเบี้ยรับ-เงินให้กู้ฉุกเฉิน	97,292.77	0.17	736,771.21	0.12
ดอกเบี้ยรับ-เงินให้กู้สามัญ	41,289,681.65	74.04	503,258,889.80	83.51
ดอกเบี้ยรับ-เงินให้กู้สวัสดิการเพื่อความมั่นคงแก่สมาชิกและสหกรณ์	4,487,607.85	8.05	49,216,174.10	8.17
ดอกเบี้ยรับ-เงินให้กู้โครงการแก้ไขปัญหาน้ำน้ินสมาชิก	128,791.17	0.23	2,914,999.15	0.48
ดอกเบี้ยรับ-เงินให้กู้สวัสดิการประกันชีวิตกลุ่ม	371.32	0.00	16,499.20	0.00
ดอกเบี้ยรับ-เงินให้กู้เพื่อช่วยเหลือผู้ค้าประกัน	5,177.26	0.01	48,926.78	0.01
ดอกเบี้ยรับ-เงินให้กู้สวัสดิการเพื่อชำระหนี้บัตรเครดิต	30,245.27	0.05	425,368.00	0.07
ดอกเบี้ยรับ-เงินให้กู้โครงการสามัญพิเศษ(ลดส่งเงินต้น)	93,825.37	0.17	1,347,969.03	0.22
ดอกเบี้ยรับ-เงินให้กู้สวัสดิการโครงการอาชีพเสริม	15,716.87	0.03	208,367.41	0.03
ดอกเบี้ยรับ-เงินให้กู้สวัสดิการเอทีเอ็มดำรงชีพ	337,415.79	0.61	4,374,409.81	0.73
ดอกเบี้ยรับ-เงินให้กู้ปันผลลดดอกเบี้ยเก็บรายเดือน	0.00	0.00	3,709.29	0.00
ดอกเบี้ยรับ-เงินให้กู้วิทยฐานะ	1,644,673.51	2.95	16,085,135.60	2.67
ดอกเบี้ยรับ-เงินให้กู้สวัสดิการช.พ.ค.	5,524.20	0.01	59,851.26	0.01
ดอกเบี้ยรับ-เงินให้กู้เพื่อแก้ไขปัญหาน้ำน้ินอกระบบ	508.18	0.00	8,232.07	0.00
ดอกเบี้ยรับ-เงินให้กู้โครงการรวมหนี้ปันสุข	7,143,137.20	12.81	17,535,261.37	2.91
ดอกเบี้ยรับ-เงินให้กู้สวัสดิการพิเศษรวมหนี้ปันสุข	56,725.54	0.10	73,305.55	0.01
ดอกเบี้ยรับ-ลูกหนี้ขาดสมาชิกภาพ	386,771.75	0.69	4,218,425.40	0.70
ดอกเบี้ยรับ-เงินฝากธนาคาร	0.00	0.00	187,404.45	0.03
รายได้ผลตอบแทนการลงทุนถือหุ้นชสอ.	0.00	0.00	1,475,732.05	0.24
รายได้ค่าธรรมเนียมแรกเข้าสมาชิก	21,000.00	0.04	165,000.00	0.03
รายได้ค่าธรรมเนียมแรกเข้าสมาชิกสมทบ	0.00	0.00	21,000.00	0.00
รายได้ค่าเช่าอาคารสำนักงาน	10,000.00	0.02	110,000.00	0.02
รายได้ค่าธรรมเนียมถอนเงินรับฝาก	13,700.00	0.02	107,282.49	0.02
รายได้ค่าธรรมเนียมออกสมุดใหม่	240.00	0.00	1,640.00	0.00
รายได้อื่น ๆ	161.22	0.00	9,708.05	0.00
<b>รวมรายได้</b>	<b>55,768,566.92</b>	<b>100.00</b>	<b>602,610,062.07</b>	<b>100.00</b>
ดอกเบี้ยจ่ายเงินกู้(ระยะสั้น)	6,346,897.13	11.38	80,512,171.49	13.36
ดอกเบี้ยจ่ายเงินกู้(ระยะยาว)	6,467,199.61	11.60	62,463,015.41	10.37
ดอกเบี้ยจ่าย(เงินรับฝากออมทรัพย์)	361,280.21	0.65	3,739,254.15	0.62
ดอกเบี้ยจ่าย(เงินรับฝากออมทรัพย์เอทีเอ็ม)	68,722.37	0.12	768,341.16	0.13
ดอกเบี้ยจ่าย(เงินรับฝากออมทรัพย์นิติบุคคล)	7,121.39	0.01	69,919.27	0.01

สภกรณ์ออมทรัพย์ครูสระแก้ว จำกัด

งบกำไรขาดทุน(รายได้-ค่าใช้จ่าย)

วันที่ : 04/11/2567

สำหรับปี ลีนสุดวันที่ 31 ตุลาคม 2567

เวลา : 13:54:50

ต.ค.2567(ประจำ)

ต.ค.2567(สะสม)

	บาท		บาท	
ดอกเบียจ่าย(เงินรับฝากออมทรัพย์โครงการอาชีพเสริม)	379.09	0.00	9,663.94	0.00
ดอกเบียจ่าย(เงินรับฝากออมทรัพย์พิเศษ)	4,684,439.69	8.40	49,130,184.23	8.15
ดอกเบียจ่าย(เงินรับฝากออมทรัพย์พิเศษสมาชิกสมทบ)	748,954.42	0.00	7,755,415.88	0.00
ดอกเบียจ่าย(เงินรับฝากออมทรัพย์พิเศษนิติบุคคล)	67,029.10	0.12	699,872.46	0.12
ดอกเบียจ่าย(เงินรับฝากออมทรัพย์พิเศษเงินออมโรงเรียน)	50,165.84	0.09	537,549.87	0.09
ดอกเบียจ่าย(เงินรับฝากออมทรัพย์พิเศษสหกรณ์อื่น)	171,519.34	0.31	275,963.85	0.05
ดอกเบียจ่าย(เงินรับฝากออมทรัพย์สหกรณ์อื่นประเภทที่3)	840,500.33	1.51	8,565,658.36	1.42
ดอกเบียจ่าย(เงินรับฝากออมทรัพย์สมสมทรัพย์)	0.00	0.00	622.30	0.00
ดอกเบียจ่าย(เงินรับฝากออมทรัพย์ทวีทรัพย์)	0.00	0.00	630,871.30	0.10
ดอกเบียจ่าย(เงินรับฝากออมทรัพย์ทวีทรัพย์สมาชิกสมทบ)	0.00	0.00	52,738.47	0.01
ดอกเบียจ่าย(เงินรับฝากออมทรัพย์ดำรงชีพ)	1,411,841.97	2.53	13,872,502.99	2.30
ดอกเบียจ่าย(เงินรับฝากค้ำประกันเจ้าหน้าที่)	1,245.92	0.00	12,245.56	0.00
เงินเดือน	681,350.00	1.22	7,097,894.00	1.18
เงินประจำตำแหน่ง	3,000.00	0.01	33,000.00	0.01
เงินเพิ่มการครองชีพ	18,000.00	0.03	186,000.00	0.03
เงินสมทบกองทุนเงินทดแทน	0.00	0.00	4,481.00	0.00
ค่าตอบแทนล่วงเวลา	13,774.35	0.02	97,271.82	0.02
เงินสมทบกองทุนประกันสังคม	14,123.00	0.03	131,950.00	0.02
เงินสวัสดิการเจ้าหน้าที่	109,160.00	0.20	338,865.25	0.06
ค่าเบี่ยงเลี้ยง ที่พักและพาหนะ (เจ้าหน้าที่)	9,514.00	0.02	117,080.00	0.02
ค่าบำเหน็จและเงินชดเชยเจ้าหน้าที่	1,877,695.68	3.37	3,477,695.68	0.58
ค่าซ่อมแซมบำรุงรักษา	1,126.00	0.00	96,571.93	0.02
ค่าเช่าอุปกรณ์และเครื่องใช้สำนักงาน	5,000.00	0.01	75,000.00	0.01
ค่าภาษีอื่นๆ	0.00	0.00	26,989.66	0.00
ค่าอาหารสมาชิกที่มาประชุมใหญ่	0.00	0.00	6,630,000.00	1.10
ค่าใช้จ่ายเดินทางร่วมประชุมใหญ่	0.00	0.00	6,630,000.00	1.10
ค่าของขวัญสมาชิก	610,000.00	1.09	6,711,000.00	1.11
ค่าสมทบทุนสวัสดิการสงเคราะห์สมาชิก	0.00	0.00	8,000,000.00	1.33
ค่าสมทบทุนสวัสดิการเพื่อความมั่นคงแก่สมาชิกและสหกรณ์	0.00	0.00	2,000,000.00	0.33
ค่าสงเคราะห์ศพสมาชิกและครอบครัว	15,000.00	0.03	348,000.00	0.06
ค่าสวัสดิการสมาชิกเกษียณอายุ	3,589,000.00	6.44	3,805,000.00	0.63

สหกรณ์ออมทรัพย์ครูสระแก้ว จำกัด  
งบกำไรขาดทุน(รายได้-ค่าใช้จ่าย)  
สำหรับปี สิ้นสุดวันที่ 31 ตุลาคม 2567

หน้าที่ : 3 / 4

วันที่ : 04/11/2567

เวลา : 13:54:50

ต.ค.2567(ประจำ)

ต.ค.2567(สะสม)

	บาท		บาท	
ค่าสวัสดิการงานวันครู	0.00	0.00	190,000.00	0.03
ค่าสวัสดิการรักษายาบาลสมาชิก	41,400.00	0.07	431,100.00	0.07
ค่าจัดอบรมและพัฒนาสมาชิก	115,945.04	0.21	440,945.04	0.07
ค่าใช้จ่ายส่งเสริมการออม	193,548.32	0.35	200,548.32	0.03
ค่าใช้จ่ายในการส่งเสริมอาชีพสมาชิก	0.00	0.00	76,698.95	0.01
ค่าสวัสดิการช่วยเหลือผู้ประสบภัย	0.00	0.00	20,000.00	0.00
ค่าทุนการศึกษา	0.00	0.00	1,492,400.00	0.25
ค่าเบี้ยประชุม	35,200.00	0.06	448,800.00	0.07
ค่าเบี้ยเลี้ยง ที่พักและพาหนะ (กรรมการ)	45,599.00	0.08	494,084.00	0.08
ค่าตอบแทนผู้ตรวจสอบกิจการ	15,000.00	0.03	165,000.00	0.03
ค่าตอบแทนผู้หักเงิน	11,058.00	0.02	119,653.00	0.02
ค่าตอบแทนผู้เข้าร่วมประชุม	4,000.00	0.01	58,400.00	0.01
ค่าธรรมเนียมการสอบบัญชี	0.00	0.00	70,000.00	0.01
ค่าตอบแทนอื่นๆ	6,300.00	0.01	90,400.00	0.02
ค่ายามรักษาการณ์	11,000.00	0.02	121,000.00	0.02
ค่าบริหารจัดการด้านความเสี่ยง	0.00	0.00	68,048.00	0.01
ค่าบริหารจัดการด้านการมีส่วนร่วม	0.00	0.00	612,181.00	0.10
ค่าจัดอบรมและพัฒนาสหกรณ์	453,401.00	0.81	911,994.00	0.15
ค่าใช้จ่ายในการประชุมใหญ่	0.00	0.00	401,705.09	0.07
ค่าใช้จ่ายในการดำเนินคดีและติดตามหนี้	2,063.00	0.00	112,077.51	0.02
ค่าใช้จ่ายอนุรักษ์วัฒนธรรมและประเพณี	4,000.00	0.01	79,221.00	0.01
ค่าเบี้ยประกันภัย	(12,817.20)	(0.02)	66,487.51	0.01
ค่ารับรอง	15,409.00	0.03	229,526.00	0.04
ค่าน้ำ ค่าไฟฟ้า	28,683.77	0.05	315,404.88	0.05
ค่าโทรศัพท์	6,726.11	0.01	73,245.74	0.01
ค่าไปรษณีย์	4,372.00	0.01	62,118.00	0.01
ค่าธรรมเนียมและอากรแสตมป์	3,809.00	0.01	41,902.73	0.01
ค่าวัสดุสำนักงาน	59,643.00	0.11	498,881.03	0.08
ค่าเครื่องเขียนแบบพิมพ์	0.00	0.00	11,450.00	0.00
ค่าใช้จ่ายประชาสัมพันธ์	0.00	0.00	4,500.00	0.00
ค่าน้ำมันเชื้อเพลิง	7,510.00	0.01	44,485.00	0.01



สหกรณ์ออมทรัพย์ครูสระแก้ว จำกัด

หน้าที่: 4 / 4

งบกำไรขาดทุน(รายได้-ค่าใช้จ่าย)

วันที่: 04/11/2567

สำหรับปี สิ้นสุดวันที่ 31 ตุลาคม 2567

เวลา: 13:54:50

ต.ค.2567(ประจำ)

ต.ค.2567(สะสม)

	บาท		บาท	
ค่าใช้จ่ายด้านเทคโนโลยีสารสนเทศ	12,386.25	0.02	182,407.78	0.03
ค่าใช้จ่ายอื่น ๆ	8,150.00	0.01	120,639.85	0.02
ค่าเสื่อมราคา-อาคารและสิ่งปลูกสร้าง	79,023.00	0.14	400,403.00	0.07
ค่าเสื่อมราคา-ยานพาหนะ	194,390.00	0.35	299,800.00	0.05
ค่าเสื่อมราคา-เครื่องใช้สำนักงาน	291,206.43	0.52	716,666.43	0.12
ค่าเสื่อมราคา-เครื่องตกแต่งสำนักงาน	21,210.00	0.04	54,000.00	0.01
ส่วนปรับปรุงที่ติดต่อดำย	2,500.00	0.00	14,980.00	0.00
ส่วนปรับปรุงอาคารติดต่อดำย	(5,765.20)	(0.01)	115,454.80	0.02
สิทธิการใช้ซอฟต์แวร์ติดต่อดำย	144,321.92	0.26	178,421.92	0.03
ระบบไฟฟ้าส่องสว่างติดต่อดำย	760.00	0.00	4,580.00	0.00
<b>รวมค่าใช้จ่าย</b>	<b>29,974,071.88</b>	<b>53.75</b>	<b>284,942,400.61</b>	<b>47.28</b>
<b>กำไร (ขาดทุน) สุทธิ</b>	<b>25,794,495.04</b>	<b>46.25</b>	<b>317,667,661.46</b>	<b>52.72</b>









## สหกรณ์ออมทรัพย์ครูสระแก้ว จำกัด

## งบกำไรขาดทุนประจำปี 2567

	สะสม	ธันวาคม	มกราคม	กุมภาพันธ์	มีนาคม	เมษายน	พฤษภาคม	มิถุนายน	กรกฎาคม	สิงหาคม	กันยายน	ตุลาคม	พฤศจิกายน
<b>ค่าใช้จ่าย</b>													
ค่าตอบแทนล่วงเวลา	97,271.82	0.00	29,833.14	0.00	1,868.97	14,532.08	3,001.56	0.00	10,489.42	20,328.88	3,443.42	13,774.35	0.00
เงินสมทบกองทุนเงินทดแทน	4,481.00	0.00	7,200.00	0.00	0.00	0.00	-2,719.00	0.00	0.00	0.00	0.00	0.00	0.00
เงินสมทบกองทุนประกันสังคม	131,950.00	0.00	12,567.00	12,567.00	12,567.00	12,567.00	12,567.00	12,623.00	14,123.00	14,123.00	14,123.00	14,123.00	0.00
เงินสวัสดิการเจ้าหน้าที่	338,865.25	18,150.00	28,151.00	10,755.00	24,056.00	35,571.00	23,440.75	24,217.00	27,593.00	15,186.50	22,585.00	109,160.00	0.00
ค่าเบี้ยเลี้ยง ที่พักและพาหนะ (เจ้าหน้าที่)	117,080.00	8,096.00	4,636.00	3,200.00	11,740.00	500.00	6,116.00	15,441.00	16,632.00	26,468.00	14,737.00	9,514.00	0.00
ค่าบำเหน็จและเงินชดเชยเจ้าหน้าที่	3,477,695.68	160,000.00	160,000.00	160,000.00	160,000.00	160,000.00	160,000.00	160,000.00	160,000.00	160,000.00	160,000.00	1,877,695.68	0.00
ค่าซ่อมแซมบำรุงรักษา	96,571.93	1,750.00	0.00	3,198.78	220.00	46,876.00	0.00	9,805.00	10,114.48	3,420.00	20,061.67	1,126.00	0.00
ค่าเช่าอุปกรณ์และเครื่องใช้สำนักงาน	75,000.00	10,000.00	10,000.00	10,000.00	10,000.00	5,000.00	5,000.00	5,000.00	5,000.00	5,000.00	5,000.00	5,000.00	0.00
ค่าภาษีอื่น ๆ	26,989.66	0.00	0.00	0.00	0.00	0.00	26,989.66	0.00	0.00	0.00	0.00	0.00	0.00
ค่าอาหารสมาชิกที่มาร่วมประชุมใหญ่	6,630,000.00	6,474,000.00	154,000.00	2,000.00	0.00	0.00	0.00	0.00	0.00	0.00	0.00	0.00	0.00
ค่าใช้จ่ายเดินทางร่วมประชุมใหญ่	6,630,000.00	6,474,000.00	154,000.00	2,000.00	0.00	0.00	0.00	0.00	0.00	0.00	0.00	0.00	0.00
ค่าของขวัญสมาชิก	6,711,000.00	611,000.00	610,000.00	610,000.00	610,000.00	610,000.00	610,000.00	610,000.00	610,000.00	610,000.00	610,000.00	610,000.00	0.00
ค่าสมทบทุนสวัสดิการสงเคราะห์สมาชิก	8,000,000.00	8,000,000.00	0.00	0.00	0.00	0.00	0.00	0.00	0.00	0.00	0.00	0.00	0.00
ค่าสมทบทุนสวัสดิการเพื่อความมั่นคงแก่สมาชิก	2,000,000.00	2,000,000.00	0.00	0.00	0.00	0.00	0.00	0.00	0.00	0.00	0.00	0.00	0.00
ค่าสงเคราะห์ศพสมาชิกและครอบครัว	348,000.00	39,000.00	48,000.00	30,000.00	24,000.00	21,000.00	36,000.00	42,000.00	36,000.00	30,000.00	27,000.00	15,000.00	0.00
ค่าสวัสดิการสมาชิกเกษียณอายุ	3,805,000.00	17,000.00	11,000.00	40,000.00	0.00	44,000.00	39,000.00	18,000.00	10,000.00	37,000.00	0.00	3,589,000.00	0.00
ค่าสวัสดิการงานวันครู	190,000.00	0.00	190,000.00	0.00	0.00	0.00	0.00	0.00	0.00	0.00	0.00	0.00	0.00
ค่าสวัสดิการรักษาพยาบาลสมาชิก	431,100.00	59,700.00	29,700.00	34,500.00	63,300.00	18,000.00	29,700.00	42,000.00	32,700.00	50,100.00	30,000.00	41,400.00	0.00
ค่าจัดอบรมและพัฒนาสมาชิก	440,945.04	0.00	0.00	0.00	0.00	0.00	0.00	0.00	30,000.00	160,000.00	135,000.00	115,945.04	0.00
ค่าใช้จ่ายส่งเสริมการออม	200,548.32	0.00	0.00	0.00	0.00	0.00	0.00	0.00	7,000.00	0.00	0.00	193,548.32	0.00
ค่าใช้จ่ายในการส่งเสริมอาชีพสมาชิก	76,698.95	0.00	0.00	0.00	0.00	0.00	0.00	0.00	0.00	67,620.00	9,078.95	0.00	0.00
ค่าสวัสดิการช่วยเหลือผู้ประสบภัย	20,000.00	0.00	0.00	5,000.00	0.00	0.00	10,000.00	0.00	5,000.00	0.00	0.00	0.00	0.00
ค่าทุนการศึกษา	1,492,400.00	0.00	0.00	0.00	0.00	0.00	0.00	0.00	0.00	0.00	1,492,400.00	0.00	0.00



สหกรณ์ออมทรัพย์ครูสระแก้ว จำกัด

งบกำไรขาดทุนประจำปี 2567

	สะสม	ธันวาคม	มกราคม	กุมภาพันธ์	มีนาคม	เมษายน	พฤษภาคม	มิถุนายน	กรกฎาคม	สิงหาคม	กันยายน	ตุลาคม	พฤศจิกายน
<b>ค่าใช้จ่าย</b>													
ค่าน้ำมันเชื้อเพลิง	44,485.00	5,100.00	1,820.00	1,745.00	2,590.00	3,315.00	4,055.00	5,030.00	8,910.00	2,800.00	1,610.00	7,510.00	0.00
ค่าใช้จ่ายด้านเทคโนโลยีสารสนเทศ	182,407.78	3,306.25	26,797.03	3,306.25	3,306.25	3,306.25	62,573.50	5,756.50	32,256.50	5,756.50	23,656.50	12,386.25	0.00
ค่าใช้จ่ายอื่นๆ	120,639.85	5,296.98	9,903.00	3,600.00	45,723.00	10,800.86	12,669.00	8,494.00	10,693.00	2,700.01	2,610.00	8,150.00	0.00
ค่าเสื่อมราคาอาคารและสิ่งปลูกสร้าง	400,403.00	32,138.00	32,138.00	32,138.00	32,138.00	32,138.00	32,138.00	32,138.00	32,138.00	32,138.00	32,138.00	79,023.00	0.00
ค่าเสื่อมราคายานพาหนะ	299,800.00	10,541.00	10,541.00	10,541.00	10,541.00	10,541.00	10,541.00	10,541.00	10,541.00	10,541.00	10,541.00	194,390.00	0.00
ค่าเสื่อมราคาเครื่องใช้สำนักงาน	716,666.43	42,546.00	42,546.00	42,546.00	42,546.00	42,546.00	42,546.00	42,546.00	42,546.00	42,546.00	42,546.00	291,206.43	0.00
ค่าเสื่อมราคาเครื่องตกแต่งสำนักงาน	54,000.00	3,279.00	3,279.00	3,279.00	3,279.00	3,279.00	3,279.00	3,279.00	3,279.00	3,279.00	3,279.00	21,210.00	0.00
ส่วนปรับปรุงที่ดินตัดจ่าย	14,980.00	1,248.00	1,248.00	1,248.00	1,248.00	1,248.00	1,248.00	1,248.00	1,248.00	1,248.00	1,248.00	2,500.00	0.00
ส่วนปรับปรุงอาคารตัดจ่าย	115,454.80	12,122.00	12,122.00	12,122.00	12,122.00	12,122.00	12,122.00	12,122.00	12,122.00	12,122.00	12,122.00	-5,765.20	0.00
ระบบไฟฟ้าส่องสว่างตัดจ่าย	4,580.00	382.00	382.00	382.00	382.00	382.00	382.00	382.00	382.00	382.00	382.00	760.00	0.00
สิทธิการใช้ซอฟต์แวร์ตัดจ่าย	178,421.92	3,410.00	3,410.00	3,410.00	3,410.00	3,410.00	3,410.00	3,410.00	3,410.00	3,410.00	3,410.00	144,321.92	0.00
<b>รวมค่าใช้จ่าย</b>	<b>284,942,400.61</b>	<b>43,679,970.72</b>	<b>25,703,426.16</b>	<b>20,666,898.94</b>	<b>22,940,915.55</b>	<b>23,654,913.05</b>	<b>23,979,520.24</b>	<b>22,250,717.48</b>	<b>23,935,058.27</b>	<b>23,490,173.91</b>	<b>24,666,734.41</b>	<b>29,974,071.88</b>	<b>0.00</b>
<b>รวม</b>	<b>317,667,661.46</b>	<b>11,223,376.59</b>	<b>31,630,486.05</b>	<b>30,619,931.58</b>	<b>31,971,843.93</b>	<b>29,589,338.96</b>	<b>31,193,302.25</b>	<b>32,679,887.36</b>	<b>31,602,256.48</b>	<b>32,175,948.01</b>	<b>29,186,795.21</b>	<b>25,794,495.04</b>	<b>0.00</b>



ตารางแสดงการเปรียบเทียบ  
รายได้ - ค่าใช้จ่าย - กำไรสุทธิ  
ระหว่างรอบระยะเวลาบัญชีปี 2565 - 2566

ปีบัญชี 2565					ปีบัญชี 2566					ผลต่าง เพิ่มขึ้น (ลดลง)				
เดือน	รายได้	ค่าใช้จ่าย	กำไร(ขาดทุน)สุทธิ	สะสม	เดือน	รายได้	ค่าใช้จ่าย	กำไร(ขาดทุน)สุทธิ	สะสม	เดือน	รายได้	ค่าใช้จ่าย	กำไร(ขาดทุน)สุทธิ	สะสม
ธ.ค.	55,345,012.01	42,085,390.57	13,259,621.44	13,259,621.44	ธ.ค.	54,791,178.13	41,950,943.75	12,840,234.38	12,840,234.38	ธ.ค.	(553,833.88)	(134,446.82)	(419,387.06)	(419,387.06)
ม.ค.	55,629,750.28	22,199,680.30	33,430,069.98	46,689,691.42	ม.ค.	57,145,399.63	21,869,136.35	35,276,263.28	48,116,497.66	ม.ค.	1,515,649.35	(330,543.95)	1,846,193.30	1,426,806.24
ก.พ.	49,964,016.29	19,004,497.79	30,959,518.50	77,649,209.92	ก.พ.	51,263,484.68	19,323,567.66	31,939,917.02	80,056,414.68	ก.พ.	1,299,468.39	319,069.87	980,398.52	2,407,204.76
มี.ค.	55,512,094.42	21,052,136.63	34,459,957.79	112,109,167.71	มี.ค.	57,334,653.49	21,436,327.73	35,898,325.76	115,954,740.44	มี.ค.	1,822,559.07	384,191.10	1,438,367.97	3,845,572.73
เม.ย.	53,499,030.04	19,794,930.58	33,704,099.46	145,813,267.17	เม.ย.	54,663,718.33	20,116,182.41	34,547,535.92	150,502,276.36	เม.ย.	1,164,688.29	321,251.83	843,436.46	4,689,009.19
พ.ค.	56,234,570.73	22,223,646.89	34,010,923.84	179,824,191.01	พ.ค.	58,000,278.10	22,115,180.63	35,885,097.47	186,387,373.83	พ.ค.	1,765,707.37	(108,466.26)	1,874,173.63	6,563,182.82
มิ.ย.	57,451,174.22	19,837,159.51	37,614,014.71	217,438,205.72	มิ.ย.	56,732,010.94	20,776,833.68	35,955,177.26	222,342,551.09	มิ.ย.	(719,163.28)	939,674.17	(1,658,837.45)	4,904,345.37
ก.ค.	56,179,351.97	18,377,152.14	37,802,199.83	255,240,405.55	ก.ค.	56,830,340.30	21,076,541.65	35,753,798.65	258,096,349.74	ก.ค.	650,988.33	2,699,389.51	(2,048,401.18)	2,855,944.19
ส.ค.	56,647,869.78	21,808,108.22	34,839,761.56	290,080,167.11	ส.ค.	57,572,082.13	22,187,818.76	35,384,263.37	293,480,613.11	ส.ค.	924,212.35	379,710.54	544,501.81	3,400,446.00
ก.ย.	54,674,301.96	21,239,169.44	33,435,132.52	323,515,299.63	ก.ย.	55,523,917.87	21,815,168.52	33,708,749.35	327,189,362.46	ก.ย.	849,615.91	575,999.08	273,616.83	3,674,062.83
ต.ค.	56,333,004.07	25,868,000.70	30,465,003.37	353,980,303.00	ต.ค.	57,445,228.07	25,360,379.17	32,084,848.90	359,274,211.36	ต.ค.	1,112,224.00	(507,621.53)	1,619,845.53	5,293,908.36
พ.ย.	57,154,161.10	21,349,049.22	35,805,111.88	389,785,414.88	พ.ย.	58,089,797.41	22,428,349.88	35,661,447.53	394,935,658.89	พ.ย.	935,636.31	1,079,300.66	(143,664.35)	5,150,244.01
รวม	664,624,336.87	274,838,921.99	389,785,414.88		รวม	675,392,089.08	280,456,430.19	394,935,658.89		รวม	10,767,752.21	5,617,508.20	5,150,244.01	
เฉลี่ย	55,385,361.41	22,903,243.50	32,482,117.91		เฉลี่ย	56,282,674.09	23,371,369.18	32,911,304.91		เฉลี่ย	897,312.68	468,125.68	429,187.00	

ตารางแสดงการเปรียบเทียบ  
รายได้ - ค่าใช้จ่าย - กำไรสุทธิ  
ระหว่างรอบระยะเวลาบัญชีปี 2566 - 2567

ปีบัญชี 2566					ปีบัญชี 2567					ผลต่าง เพิ่มขึ้น (ลดลง)				
เดือน	รายได้	ค่าใช้จ่าย	กำไร(ขาดทุน)สุทธิ	สะสม	เดือน	รายได้	ค่าใช้จ่าย	กำไร(ขาดทุน)สุทธิ	สะสม	เดือน	รายได้	ค่าใช้จ่าย	กำไร(ขาดทุน)สุทธิ	สะสม
ธ.ค.	54,791,178.13	41,950,943.75	12,840,234.38	12,840,234.38	ธ.ค.	54,903,347.31	43,679,970.72	11,223,376.59	11,223,376.59	ธ.ค.	112,169.18	1,729,026.97	(1,616,857.79)	(1,616,857.79)
ม.ค.	57,145,399.63	21,869,136.35	35,276,263.28	48,116,497.66	ม.ค.	57,333,912.21	25,703,426.16	31,630,486.05	42,853,862.64	ม.ค.	188,512.58	3,834,289.81	(3,645,777.23)	(5,262,635.02)
ก.พ.	51,263,484.68	19,323,567.66	31,939,917.02	80,056,414.68	ก.พ.	51,286,830.52	20,666,898.94	30,619,931.58	73,473,794.22	ก.พ.	23,345.84	1,343,331.28	(1,319,985.44)	(6,582,620.46)
มี.ค.	57,334,653.49	21,436,327.73	35,898,325.76	115,954,740.44	มี.ค.	54,912,759.48	22,940,915.55	31,971,843.93	105,445,638.15	มี.ค.	(2,421,894.01)	1,504,587.82	(3,926,481.83)	(10,509,102.29)
เม.ย.	54,663,718.33	20,116,182.41	34,547,535.92	150,502,276.36	เม.ย.	53,244,252.01	23,654,913.05	29,589,338.96	135,034,977.11	เม.ย.	(1,419,466.32)	3,538,730.64	(4,958,196.96)	(15,467,299.25)
พ.ค.	58,000,278.10	22,115,180.63	35,885,097.47	186,387,373.83	พ.ค.	55,172,822.49	23,979,520.24	31,193,302.25	166,228,279.36	พ.ค.	(2,827,455.61)	1,864,339.61	(4,691,795.22)	(20,159,094.47)
มิ.ย.	56,732,010.94	20,776,833.68	35,955,177.26	222,342,551.09	มิ.ย.	54,930,604.84	22,250,717.48	32,679,887.36	198,908,166.72	มิ.ย.	(1,801,406.10)	1,473,883.80	(3,275,289.90)	(23,434,384.37)
ก.ค.	56,830,340.30	21,076,541.65	35,753,798.65	258,096,349.74	ก.ค.	55,537,314.75	23,935,058.27	31,602,256.48	230,510,423.20	ก.ค.	(1,293,025.55)	2,858,516.62	(4,151,542.17)	(27,585,926.54)
ส.ค.	57,572,082.13	22,187,818.76	35,384,263.37	293,480,613.11	ส.ค.	55,666,121.92	23,490,173.91	32,175,948.01	262,686,371.21	ส.ค.	(1,905,960.21)	1,302,355.15	(3,208,315.36)	(30,794,241.90)
ก.ย.	55,523,917.87	21,815,168.52	33,708,749.35	327,189,362.46	ก.ย.	53,853,529.62	24,666,734.41	29,186,795.21	291,873,166.42	ก.ย.	(1,670,388.25)	2,851,565.89	(4,521,954.14)	(35,316,196.04)
ต.ค.	57,445,228.07	25,360,379.17	32,084,848.90	359,274,211.36	ต.ค.	55,768,566.92	29,974,071.88	25,794,495.04	317,667,661.46	ต.ค.	(1,676,661.15)	4,613,692.71	(6,290,353.86)	(41,606,549.90)
พ.ย.	58,089,797.41	22,428,349.88	35,661,447.53	394,935,658.89	พ.ย.	53,853,000.00	22,953,000.00	30,900,000.00	348,567,661.46	พ.ย.	(4,236,797.41)		(4,236,797.41)	
รวม	675,392,089.08	280,456,430.19	394,935,658.89		รวม	656,463,062.07	307,895,400.61	348,567,661.46		รวม	(18,929,027.01)	26,914,320.30	(45,843,347.31)	
เฉลี่ย	56,282,674.09	23,371,369.18	32,911,304.91		เฉลี่ย	59,678,460.19	27,990,490.96	31,687,969.22		เฉลี่ย	(1,720,820.64)	2,446,756.39	(4,167,577.03)	

## สรุปการจ่ายเงินกู้สามัญ ประจำปีบัญชี 2566

## สหกรณ์ออมทรัพย์ครูสระแก้ว จำกัด

เดือน	จำนวนสัญญา	วงเงินอนุมัติ	หักหนี้เดิม	ทุนเรือนหุ้น สิ้นสุด 30 ก.ย. 63	เงินฝากดำรงชีพ เริ่ม 1 ต.ค. 63	ดอกเบี้ย	ประกันชีวิต(ประจำปี)	ประกันชีวิต(ระหว่างปี)	จำนวนเงินจ่าย สุทธิ	ร้อยละ	เฉลี่ยสัญญา	จ่ายสุทธิ/ สัญญา/เดือน	จ่ายสุทธิ/ สัญญา/สะสม
ธันวาคม	143	207,323,000.00	159,891,731.83	-	8,435,400.00	348,253.32	-	45,126.00	38,602,488.85	18.62	143	269,947.47	269,947.47
มกราคม	236	396,480,000.00	327,855,305.94		9,471,360.00	768,694.89		39,675.00	58,344,964.17	14.72	190	247,224.42	258,585.95
กุมภาพันธ์	259	453,735,500.00	386,173,842.23	-	9,274,300.00	526,847.75		17,974.00	57,742,536.02	12.73	213	222,944.15	246,705.35
มีนาคม	312	592,613,000.00	508,814,501.85		10,164,340.00	983,510.01	2,370,108.00	400,270.00	69,880,270.14	11.79	238	223,975.22	241,022.82
เมษายน	184	314,586,000.00	259,022,503.41		7,419,300.00	439,408.48	1,012,752.00	232,096.00	46,459,940.11	14.77	227	252,499.67	243,318.19
พฤษภาคม	413	794,714,000.00	719,208,650.96		9,748,580.00	1,374,179.63	2,285,010.00	293,799.00	61,803,780.41	7.78	258	149,645.96	227,706.15
มิถุนายน	271	521,968,000.00	466,601,804.81		6,901,700.00	874,642.15	897,858.00	193,322.00	46,498,673.04	8.91	260	171,581.82	219,688.39
กรกฎาคม	219	378,740,000.00	313,188,109.54		7,836,500.00	566,533.77	307,749.00	199,643.00	56,641,464.69	14.96	255	258,636.83	224,556.94
สิงหาคม	222	437,265,000.00	391,318,072.66		5,306,510.00	755,958.22	-	122,614.00	39,761,845.12	9.09	251	179,107.41	219,507.00
กันยายน	199	348,317,000.00	306,988,661.75	-	4,668,700.00	628,319.75		88,689.00	35,942,629.50	10.32	246	180,616.23	215,617.92
ตุลาคม	196	366,482,500.00	322,366,297.55		5,338,800.00	704,635.95		76,958.00	37,995,808.50	10.37	241	193,856.17	213,639.58
พฤศจิกายน	329	632,250,000.00	575,524,862.86		6,341,500.00	927,422.98		81,522.00	49,374,692.16	7.81	249	150,075.05	208,342.53
รวมทั้งสิ้น	2,983	5,444,474,000.00	4,736,954,345.39	-	90,906,990.00	8,898,406.90	6,873,477.00	1,791,688.00	599,049,092.71	11.00			
สัดส่วนร้อยละ		100.00	87.00	-	1.67	0.16	0.15	0.03	11.00				

## สรุปการจ่ายเงินกู้สามัญ ประจำปีบัญชี 2567

## สหกรณ์ออมทรัพย์ครูสระแก้ว จำกัด

เดือน	จำนวน สัญญา	วงเงินอนุมัติ	หักหนี้เดิม	ทุนเรือนหุ้น สิ้นสุด 30 ก.ย. 63	เงินฝากดำรงชีพ เริ่ม 1 ต.ค. 63	ดอกเบี้ย	ประกันชีวิต(ประจำปี)	ประกันชีวิต(ระหว่างปี)	จำนวนเงินจ่าย สุทธิ	ร้อยละ	เฉลี่ยสัญญา	จ่ายสุทธิ/ สัญญา/เดือน	จ่ายสุทธิ/ สัญญา/สะสม
ธันวาคม	182	309,675,000.00	243,801,220.30	-	11,280,250.00	169,804.53	-	75,412.00	54,348,313.17	17.55	182	298,617.11	298,617.11
มกราคม	193	295,748,000.00	253,344,248.50		6,163,800.00	95,724.27		30,237.00	36,113,990.23	12.21	188	187,119.12	242,868.11
กุมภาพันธ์	306	578,468,000.00	507,546,458.21		10,167,300.00	174,420.10		25,292.00	60,554,529.69	10.47	227	197,890.62	227,875.62
มีนาคม	356	738,797,000.00	648,479,165.86		11,977,300.00	238,775.07	3,042,936.00	5,980.00	75,052,843.07	10.16	259	210,822.59	223,612.36
เมษายน	285	552,470,000.00	484,824,073.02		9,030,550.00	167,795.09	1,910,220.00	300,460.00	56,236,901.89	10.18	264	197,322.46	218,354.38
พฤษภาคม	365	691,094,000.00	608,176,831.64		10,599,000.00	197,589.05	1,907,724.00	331,428.00	69,881,427.31	10.11	281	191,455.97	213,871.31
มิถุนายน	284	549,830,000.00	489,764,417.80		7,406,200.00	135,228.72	1,006,668.00	213,224.00	51,304,261.48	9.33	282	180,648.81	209,125.24
กรกฎาคม	344	653,260,000.00	555,683,936.36		14,127,292.00	279,375.60	484,068.00	313,284.00	82,372,044.04	12.61	289	239,453.62	212,916.29
สิงหาคม	276	525,179,000.00	455,701,412.39		9,140,850.00	191,838.12	-	192,356.00	59,952,543.49	11.42	288	217,219.36	213,394.41
กันยายน	235	429,159,000.00	374,532,267.06		7,993,900.00	136,785.11		125,344.00	46,370,703.83	10.81	283	197,322.14	211,787.18
ตุลาคม	225	377,286,000.00	313,651,388.97		9,996,250.00	179,383.76		128,015.00	53,330,962.27	14.14	277	237,026.50	214,081.66
พฤศจิกายน									-	#DIV/0!		#DIV/0!	#DIV/0!
รวมทั้งสิ้น	3,051	5,700,966,000.00	4,935,505,420.11	-	107,882,692.00	1,966,719.42	8,351,616.00	1,741,032.00	645,518,520.47	11.32			
สัดส่วนร้อยละ		100.00	86.57	-	1.89	0.03	0.17	0.03	11.32				

สรุปการจ่ายเงินกู้โครงการรวมหนี้ปันสุข ประจำปีบัญชี 2567

สหกรณ์ออมทรัพย์ครูสระแก้ว จำกัด

วัน/เดือน/ปี	จำนวนสัญญา	วงเงินอนุมัติ	หักหนี้เดิมทุกสัญญา	ทุนเรือนหุ้น สิ้นสุด 30 ก.ย. 63	เงินฝากดำรงชีพ เริ่ม 1 ต.ค. 63	ดอกเบี้ย	ประกันชีวิต(ประจำปี)	ประกันชีวิต(ระหว่างปี)	จำนวนเงินจ่าย สุทธิ	ร้อยละ	เฉลี่ยสัญญา	จ่ายสุทธิ/ สัญญา/เดือน	จ่ายสุทธิ/ สัญญา/สะสม
30/7/2567	243	851,070,500.00	846,775,695.30			117,951.79			4,176,852.91				
31/7/2567	34	125,455,000.00	124,348,414.18			66,635.23			1,039,950.59				
29/8/2567	100	331,265,000.00	329,007,851.70			90,965.74			2,166,182.56				
30/8/2567	45	167,310,000.00	166,180,568.74			46,718.37			1,082,712.89				
30/9/2567	69	222,140,000.00	220,467,914.63			1,895.27			1,670,190.10				
31/10/2567	26	89,635,000.00	89,022,009.05			684.16			612,306.79				
									-				
รวมทั้งสิ้น	517	1,786,875,500.00	1,775,802,453.60	-	-	324,850.56	-	-	10,748,195.84	0.60			
สัดส่วนร้อยละ		100.00	99.38	-	-	0.03	-	-	0.60				

สรุปการจ่ายเงินกู้สวัสดิการพิเศษโครงการรวมหนี้ปันสุข ประจำปีบัญชี 2567

สหกรณ์ออมทรัพย์ครูสระแก้ว จำกัด

วัน/เดือน/ปี	จำนวนสัญญา	วงเงินอนุมัติ	ชำระหนี้สัญญาอื่น	ทุนเรือนหุ้น สิ้นสุด 30 ก.ย. 63	เงินฝากดำรงชีพ เริ่ม 1 ต.ค. 63	ดอกเบี้ย	ประกันชีวิต(ประจำปี)	ประกันชีวิต(ระหว่างปี)	จำนวนเงินจ่าย สุทธิ	ร้อยละ	เฉลี่ยสัญญา	จ่ายสุทธิ/ สัญญา/เดือน	จ่ายสุทธิ/ สัญญา/สะสม
11/9/2567	24	5,910,000.00	293,520.00			15,019.19		24,180.00	5,577,280.81				
27/9/2567	27	4,885,000.00	17,311.29			2,001.90		19,525.00	4,846,161.81				
1/10/2567	1	200,000.00	-			819.66		646.00	198,534.34				
10/10/2567	14	3,450,000.00	-			9,897.45		12,920.00	3,427,182.55				
30/10/2567	12	2,140,000.00	-			292.32		6,984.00	2,132,723.68				
									-				
รวมทั้งสิ้น	78	16,585,000.00	310,831.29	-	-	28,030.52	-	64,255.00	16,181,883.19	97.57			
สัดส่วนร้อยละ		100.00	1.87	-	-	0.18	-	0.39	97.57				



## สรุปการจ่ายเงินกู้วิทย์ฐานะและเอทีเอ็ม ดำรงชีพ ประจำปีบัญชี 2566

## สหกรณ์ออมทรัพย์ครูสระแก้ว จำกัด

เดือน	เงินกู้วิทย์ฐานะ		เงินกู้เอทีเอ็มดำรงชีพ			
	จำนวนสัญญา	วงเงินกู้	จำนวนสัญญา ที่มีอยู่ในปัจจุบัน	วงเงินกู้	เบิกใช้จริง	วงเงินคงเหลือ
ธันวาคม	46	11,566,000	-	-		
มกราคม	113	31,040,000	-	-		
กุมภาพันธ์	58	15,317,000	-	-		
มีนาคม	99	26,488,000	-	-		
เมษายน	80	24,257,000				
พฤษภาคม	175	53,407,000				
มิถุนายน	82	23,159,000				
กรกฎาคม	74	22,238,000				
สิงหาคม	65	19,840,000				
กันยายน	58	18,280,000				
ตุลาคม	92	30,220,000				
พฤศจิกายน	132	42,910,000				
รวมทั้งสิ้น	1,074	318,722,000	849	94,927,500.00	79,941,181.79	14,986,318.21
เฉลี่ยต่อสัญญา		296,761.64		111,810.95	94,159.22	17,651.73
ร้อยละ				100.00	84.21	15.79

## สรุปการจ่ายเงินกู้วิทย์ฐานะและเอทีเอ็ม ดำรงชีพ ประจำปีบัญชี 2567

## สหกรณ์ออมทรัพย์ครูสระแก้ว จำกัด

เดือน	เงินกู้วิทย์ฐานะ		เงินกู้เอทีเอ็มดำรงชีพ			
	จำนวนสัญญา	วงเงินกู้	จำนวนสัญญา ที่มีอยู่ในปัจจุบัน	วงเงินกู้	เบิกใช้จริง	วงเงินคงเหลือ
ธันวาคม	23	7,356,000	907	100,034,500.00	85,659,109.10	14,375,390.90
มกราคม	68	22,513,000	900	100,002,000.00	89,002,729.14	10,999,270.86
กุมภาพันธ์	65	20,460,000	939	105,512,000.00	95,132,768.23	10,379,231.77
มีนาคม	73	24,647,000	978	109,512,000.00	98,080,705.23	11,431,294.77
เมษายน	52	17,315,000	991	112,022,000.00	100,893,382.42	11,128,617.58
พฤษภาคม	157	58,524,000	994	112,372,000.00	102,323,005.83	10,048,994.17
มิถุนายน	151	59,417,000	992	112,772,000.00	102,157,888.13	10,614,111.87
กรกฎาคม	97	38,077,000	860	96,967,000.00	88,246,627.83	8,720,372.17
สิงหาคม	96	37,265,000	811	90,917,000.00	82,250,661.39	8,666,338.61
กันยายน	101	41,810,000	785	87,433,000	79,137,383.69	8,295,616.31
ตุลาคม	115	45,150,000	774	86,273,000	78,302,267.46	7,970,732.54
พฤศจิกายน						
รวมทั้งสิ้น	998	372,534,000				
เฉลี่ยต่อสัญญา		373,281		111,463.82	101,165.72	10,298.10
ร้อยละ				100.00	90.76	9.24

## สัดส่วนเงินกู้แต่ละประเภท และรายงานการเคลื่อนไหวระหว่างปีบัญชี 2567

ณ 31 ตุลาคม 2567

ลำดับ	รายการเงินกู้	เงินกู้คงเหลือ ณ 30 พ.ย. 66	เงินกู้คงเหลือ ณ 31 ต.ค. 67	สัดส่วนเงินกู้ ร้อยละ	เงินกู้คงเหลือ เพิ่มขึ้น (ลดลง) สุทธิ
1	เงินกู้สามัญ	11,175,192,241.37	9,661,636,663.79	74.42	(1,513,555,577.58)
2	เงินกู้โครงการรวมหนี้ปันสุข	-	1,773,847,608.63	13.66	1,773,847,608.63
3	เงินกู้สวัสดิการพิเศษโครงการรวมหนี้ปันสุข	-	16,505,596.11	0.13	16,505,596.11
4	เงินกู้โครงการแก้ไขปัญหาหนี้สิน	74,955,795.69	27,545,552.02	0.21	(47,410,243.67)
	<b>รวมเงินกู้สามัญ</b>	<b>11,250,148,037.06</b>	<b>11,479,535,420.55</b>	<b>88.41</b>	<b>229,387,383.49</b>
5	เงินกู้ฉุกเฉิน	10,856,840.00	23,126,057.02	0.18	12,269,217.02
6	เงินกู้ฉุกเฉินเอทีเอ็ม	-	-	-	0.00
	<b>รวมเงินกู้ฉุกเฉิน</b>	<b>10,856,840.00</b>	<b>23,126,057.02</b>	<b>0.17</b>	<b>12,269,217.02</b>
7	เงินกู้สวัสดิการเพื่อความมั่นคง	851,700,000.00	841,799,027.68	6.48	(9,900,972.32)
8	เงินกู้สวัสดิการเพื่อการศึกษา	-	-	-	0.00
9	เงินกู้เพื่อช่วยเหลือผู้ค้าประกัน	4,335,111.66	6,084,345.11	0.05	1,749,233.45
10	เงินกู้สวัสดิการประกันชีวิตกลุ่ม	3,134,664.00	2,679,144.00	0.02	(455,520.00)
11	เงินกู้สวัสดิการชำระหนี้บัตรเครดิต	10,631,687.68	6,635,169.68	0.05	(3,996,518.00)
12	เงินกู้โครงการสามัญพิเศษลดส่งเงินต้น	30,500,000.00	20,000,000.00	0.15	(10,500,000.00)
13	เงินกู้สวัสดิการเอทีเอ็มดำรงชีพ	83,307,130.71	78,259,183.55	0.60	(5,047,947.16)
14	เงินกู้วิยฐานะ	332,048,936.10	432,499,233.23	3.33	100,450,297.13
15	เงินกู้สวัสดิการโครงการอาชีพเสริม	10,235,554.17	5,144,719.52	0.04	(5,090,834.65)
16	เงินกู้สวัสดิการศพ.	1,052,500.00	1,205,000.00	0.01	152,500.00
17	เงินกู้ปันผลลดยอดส่งเก็บ	2,289,000.00	-	-	
18	เงินกู้แก้ไขหนี้นอกระบบ	300,000.00	150,000.00	0.00	(150,000.00)
	<b>รวมเงินกู้สามัญสวัสดิการต่าง ๆ</b>	<b>1,329,534,584.32</b>	<b>1,394,455,822.77</b>	<b>10.73</b>	<b>64,921,238.45</b>
19	ลูกหนี้ขาดสมาชิกภาพ(ปลด)	97,530,036.31	89,886,910.90	0.69	(7,643,125.41)
	<b>ลูกหนี้เงินกู้ยืมที่สมาชิกทั้งสิ้น</b>	<b>12,688,069,497.69</b>	<b>12,987,004,211.24</b>	<b>100.00</b>	<b>298,934,713.55</b>
	หัก ส่วนปรับมูลค่าลูกหนี้ (ค่าเผื่อหนี้สงสัยจะสูญ)	4,479,604.40	4,479,604.40	เป็นกลุ่มลูกหนี้ขาด สมาชิกภาพ	-
	<b>มูลค่าลูกหนี้เงินกู้ยืมสุทธิ</b>	<b>12,683,589,893.29</b>	<b>12,982,524,606.84</b>		<b>298,934,713.55</b>

## แบบรายงานลูกหนี้เงินให้กู้ยืมจำแนกประเภท (การปรับโครงสร้างหนี้)

รหัสสหกรณ์/ชุมนุมสหกรณ์	2700000125377
ชื่อสหกรณ์ออมทรัพย์/ชุมนุมสหกรณ์ออมทรัพย์	สหกรณ์ออมทรัพย์ครูสระแก้ว จำกัด
ณ วันที่	31/10/2567

ประเภทลูกหนี้เงินให้กู้ยืม	ลูกหนี้สมาชิกปกติ		ลูกหนี้ขาดสมาชิกภาพ		รวมจำนวน รายทั้งสิ้น	ลูกหนี้เงินกู้คงเหลือทั้งสิ้น
	จำนวนคน	จำนวนเงิน	จำนวนคน	จำนวนเงิน		
เงินให้กู้สมาชิกทั้งหมด	6,012	12,897,117,300.34	114	89,886,910.90	6,126	12,987,004,211.24
เงินให้กู้ที่ไม่เคยปรับโครงสร้างหนี้/ปรับตารางการชำระหนี้	5,926	12,657,757,235.54	51	35,194,028.51	5,977	12,692,951,264.05
เงินให้กู้ส่วนที่มีการปรับโครงสร้างหนี้/ปรับตารางการชำระหนี้ใหม่(ปรับโครงสร้างหนี้โดยผู้กู้)	86	239,360,064.80	30	26,280,313.01	116	265,640,377.81
เงินให้กู้ส่วนที่ผู้ค้าประกันเข้ามารับภาระการชำระหนี้แทนลูกหนี้(ปรับโครงสร้างหนี้โดยผู้ค้า)	-	-	33	28,412,569.38	33	28,412,569.38

\*\*หมายเหตุ\*\* จำนวนสมาชิกที่กู้ทั้งสิ้น(รวมปลด) 6,126 คน จากจำนวนสมาชิกทั้งสิ้น(รวมปลด) 7,062 คน (ไม่นับรวมสมาชิกสมทบ 231 คนเพราะไม่มีสิทธิกู้ตามข้อบังคับ) คิดเป็นร้อยละ 86.75

**รายละเอียดการเคลื่อนไหวเงินให้กู้แก่สมาชิก**  
**ระหว่างปีบัญชี 2566**

เดือน	เงินให้กู้แก่สมาชิก	กู้เพิ่มขึ้น (ลดลง) สุทธิ	
		ต่อเดือน	สะสม
ยกมา	12,511,910,195.46		
ธันวาคม	12,504,090,359.60	(7,819,835.86)	(7,819,835.86)
มกราคม	12,520,101,743.17	16,011,383.57	8,191,547.71
กุมภาพันธ์	12,537,882,206.11	17,780,462.94	25,972,010.65
มีนาคม	12,566,091,056.22	28,208,850.11	54,180,860.76
เมษายน	12,580,418,668.87	14,327,612.65	68,508,473.41
พฤษภาคม	12,622,484,870.28	42,066,201.41	110,574,674.82
มิถุนายน	12,627,103,745.82	4,618,875.54	115,193,550.36
กรกฎาคม	12,653,685,875.92	26,582,130.10	141,775,680.46
สิงหาคม	12,662,400,392.20	8,714,516.28	150,490,196.74
กันยายน	12,665,259,800.35	2,859,408.15	153,349,604.89
ตุลาคม	12,658,849,944.12	(6,409,856.23)	146,939,748.66
พฤศจิกายน	12,683,589,893.29	24,739,949.17	171,679,697.83
	<b>เฉลี่ยเพิ่มขึ้น(ลดลง)ต่อเดือน</b>		<b>14,306,641.49</b>



**รายละเอียดการเคลื่อนไหวเงินให้กู้แก่สมาชิก**  
**ระหว่างปีบัญชี 2567**

เดือน	เงินให้กู้แก่สมาชิก	กู้เพิ่มขึ้น (ลดลง) สุทธิ	
		ต่อเดือน	สะสม
ยกมา	12,683,589,893.29		
ธันวาคม	12,693,013,704.58	9,423,811.29	9,423,811.29
มกราคม	12,684,369,784.80	(8,643,919.78)	779,891.51
กุมภาพันธ์	12,707,224,772.06	22,854,987.26	23,634,878.77
มีนาคม	12,756,407,414.41	49,182,642.35	72,817,521.12
เมษายน	12,764,564,764.11	8,157,349.70	80,974,870.82
พฤษภาคม	12,802,790,232.41	38,225,468.30	119,200,339.12
มิถุนายน	12,823,301,659.54	20,511,427.13	139,711,766.25
กรกฎาคม	12,887,126,575.15	63,824,915.61	203,536,681.86
สิงหาคม	12,904,718,897.88	17,592,322.73	221,129,004.59
กันยายน	12,940,526,518.13	35,807,620.25	256,936,624.84
ตุลาคม	12,982,524,606.84	41,998,088.71	298,934,713.55
พฤศจิกายน			0.00
	<b>เฉลี่ยเพิ่มขึ้น(ลดลง)ต่อเดือน</b>		<b>18,503,334.71</b>

**รายละเอียดการเคลื่อนไหวเงินรับฝาก**  
**ระหว่างปีบัญชี 2566**

เดือน	เงินรับฝากคงเหลือ	เพิ่มขึ้น (ลดลง)	
		ต่อเดือน	สะสม
ยกมา	2,517,344,401.96		
ธันวาคม	2,578,602,961.98	61,258,560.02	61,258,560.02
มกราคม	2,603,005,395.33	24,402,433.35	85,660,993.37
กุมภาพันธ์	2,534,291,758.73	(68,713,636.60)	16,947,356.77
มีนาคม	2,534,808,198.56	516,439.83	17,463,796.60
เมษายน	2,541,378,607.63	6,570,409.07	24,034,205.67
พฤษภาคม	2,540,519,001.10	(859,606.53)	23,174,599.14
มิถุนายน	2,673,892,538.36	133,373,537.26	156,548,136.40
กรกฎาคม	2,684,660,821.03	10,768,282.67	167,316,419.07
สิงหาคม	2,689,878,523.13	5,217,702.10	172,534,121.17
กันยายน	2,765,586,269.07	75,707,745.94	248,241,867.11
ตุลาคม	2,791,488,194.57	25,901,925.50	274,143,792.61
พฤศจิกายน	2,795,326,260.34	3,838,065.77	277,981,858.38
	<b>เฉลี่ยเพิ่มขึ้น(ลดลง)ต่อเดือน</b>		23,165,154.87

**รายละเอียดการเคลื่อนไหวเงินรับฝาก**  
**ระหว่างปีบัญชี 2567**

เดือน	เงินรับฝากคงเหลือ	เพิ่มขึ้น (ลดลง)	
		ต่อเดือน	สะสม
ยกมา	2,795,326,260.34		
ธันวาคม	2,832,786,196.99	37,459,936.65	37,459,936.65
มกราคม	2,833,056,057.60	269,860.61	37,729,797.26
กุมภาพันธ์	2,848,820,191.38	15,764,133.78	53,493,931.04
มีนาคม	2,863,994,534.54	15,174,343.16	68,668,274.20
เมษายน	2,866,796,486.80	2,801,952.26	71,470,226.46
พฤษภาคม	2,880,993,418.27	14,196,931.47	85,667,157.93
มิถุนายน	2,957,658,218.34	76,664,800.07	162,331,958.00
กรกฎาคม	2,962,839,897.98	5,181,679.64	167,513,637.64
สิงหาคม	2,954,669,622.57	(8,170,275.41)	159,343,362.23
กันยายน	3,051,256,465.31	96,586,842.74	255,930,204.97
ตุลาคม	3,098,291,058.46	47,034,593.15	302,964,798.12
พฤศจิกายน			
	<b>เฉลี่ยเพิ่มขึ้น(ลดลง)ต่อเดือน</b>		<b>15,228,512.51</b>

รายการเคลื่อนไหวการเพิ่มขึ้น(ลดลง) สุทธิของเงินกู้สหกรณ์และสถาบันการเงินอื่น  
ระหว่างปีบัญชี 2565

เดือน	ระหว่างปี		รวมทั้งสิ้น
	เพิ่มขึ้น(ลดลง)สุทธิ/เดือน	เพิ่มขึ้น(ลดลง)สะสม	
<b>ยกมา</b>			<b>4,284,613,469.00</b>
ธันวาคม	208,841,459.07	208,841,459.07	4,493,454,928.07
มกราคม	(60,651,498.82)	148,189,960.25	4,432,803,429.25
กุมภาพันธ์	(8,935,567.92)	139,254,392.33	4,423,867,861.33
มีนาคม	(29,010,098.58)	110,244,293.75	4,394,857,762.75
เมษายน	(53,940,462.75)	56,303,831.00	4,340,917,300.00
พฤษภาคม	13,573,223.05	69,877,054.05	4,354,490,523.05
มิถุนายน	(110,426,823.05)	(40,549,769.00)	4,244,063,700.00
กรกฎาคม	(33,470,800.00)	(74,020,569.00)	4,210,592,900.00
สิงหาคม	416,417,400.00	342,396,831.00	4,627,010,300.00
กันยายน	49,750,400.00	392,147,231.00	4,676,760,700.00
ตุลาคม	124,750,400.00	516,897,631.00	4,801,511,100.00
พฤศจิกายน	(749,600.00)	516,148,031.00	4,800,761,500.00
<b>รวมทั้งสิ้น</b>	<b>516,148,031.00</b>		

รายการเคลื่อนไหวการเพิ่มขึ้น(ลดลง) สุทธิของเงินกู้สหกรณ์และสถาบันการเงินอื่น  
ระหว่างปีบัญชี 2566

เดือน	ระหว่างปี		รวมทั้งสิ้น
	เพิ่มขึ้น(ลดลง)สุทธิ/เดือน	เพิ่มขึ้น(ลดลง)สะสม	
<b>ยกมา</b>			<b>4,800,761,500.00</b>
ธันวาคม	188,745,944.09	188,745,944.09	4,989,507,444.09
มกราคม	(1,557,559.77)	187,188,384.32	4,987,949,884.32
กุมภาพันธ์	29,650,226.46	216,838,610.78	5,017,600,110.78
มีนาคม	(11,447,751.43)	205,390,859.35	5,006,152,359.35
เมษายน	(86,641,333.33)	118,749,526.02	4,919,511,026.02
พฤษภาคม	77,424,905.41	196,174,431.43	4,996,935,931.43
มิถุนายน	(173,589,220.65)	22,585,210.78	4,823,346,710.78
กรกฎาคม	(53,424,407.89)	(30,839,197.11)	4,769,922,302.89
สิงหาคม	(9,047,250.08)	(39,886,447.19)	4,760,875,052.81
กันยายน	(98,595,208.17)	(138,481,655.36)	4,662,279,844.64
ตุลาคม	(59,029,648.50)	(197,511,303.86)	4,603,250,196.14
พฤศจิกายน	(287,300.00)	(197,798,603.86)	4,602,962,896.14
<b>รวมทั้งสิ้น</b>	<b>(197,798,603.86)</b>		

รายการเคลื่อนไหวการเพิ่มขึ้น(ลดลง) สุทธิของเงินกู้สหกรณ์และสถาบันการเงินอื่น  
ระหว่างปีบัญชี 2567

เดือน	ระหว่างปี		รวมทั้งสิ้น
	เพิ่มขึ้น(ลดลง)สุทธิ/เดือน	เพิ่มขึ้น(ลดลง)สะสม	
ยกมา			4,602,962,896.14
ธันวาคม	289,861,900.47	289,861,900.47	4,892,824,796.61
มกราคม	(90,770,500.47)	199,091,400.00	4,802,054,296.14
กุมภาพันธ์	(20,621,300.00)	178,470,100.00	4,781,432,996.14
มีนาคม	(14,021,300.00)	164,448,800.00	4,767,411,696.14
เมษายน	(65,861,300.00)	98,587,500.00	4,701,550,396.14
พฤษภาคม	13,578,700.00	112,166,200.00	4,715,129,096.14
มิถุนายน	(67,177,300.00)	44,988,900.00	4,647,951,796.14
กรกฎาคม	46,065,700.00	91,054,600.00	4,694,017,496.14
สิงหาคม	23,665,700.00	114,720,300.00	4,717,683,196.14
กันยายน	(121,534,300.00)	(6,814,000.00)	4,596,148,896.14
ตุลาคม	(65,834,300.00)	(72,648,300.00)	4,530,314,596.14
พฤศจิกายน			
รวมทั้งสิ้น	(72,648,300.00)		

หมายเหตุ



## รายการเคลื่อนไหวการเพิ่มขึ้น(ลดลง) สุทธิของทุนเรือนหุ้น

ระหว่างปีบัญชี 2566

เดือน	ระหว่างปี				รวมทั้งสิ้น
	เพิ่มขึ้น	ลดลง	เพิ่มขึ้น(ลดลง)สุทธิ/เดือน	เพิ่มขึ้นสะสม	
ยกมา					4,461,290,030
ธันวาคม	12,046,820	11,957,810	89,010	89,010	4,461,379,040
มกราคม	12,676,710	10,324,430	2,352,280	2,441,290	4,463,731,320
กุมภาพันธ์	12,218,670	6,905,160	5,313,510	7,754,800	4,469,044,830
มีนาคม	12,275,500	11,275,510	999,990	8,754,790	4,470,044,820
เมษายน	11,126,050	7,879,600	3,246,450	12,001,240	4,473,291,270
พฤษภาคม	10,262,070	8,725,920	1,536,150	13,537,390	4,474,827,420
มิถุนายน	10,199,290	9,261,240	938,050	14,475,440	4,475,765,470
กรกฎาคม	10,059,700	8,104,090	1,955,610	16,431,050	4,477,721,080
สิงหาคม	11,439,840	4,768,610	6,671,230	23,102,280	4,484,392,310
กันยายน	11,629,320	2,034,200	9,595,120	32,697,400	4,493,987,430
ตุลาคม	11,838,910	3,947,000	7,891,910	40,589,310	4,501,879,340
พฤศจิกายน	11,927,210	205,300	11,721,910	52,311,220	4,513,601,250
รวมทั้งสิ้น	137,700,090.00	85,388,870.00			

หมายเหตุ เพิ่มขึ้น จากหุ้นส่งเก็บประจำเดือน ถือหุ้นเพิ่มพิเศษ และสมาชิกโอนมา

ลดลง จากสมาชิกลาออก สมาชิกโอนไป สมาชิกเสียชีวิต และปลด

รายการเคลื่อนไหวการเพิ่มขึ้น(ลดลง) สุทธิของทุนเรือนหุ้น  
ระหว่างปีบัญชี 2567

เดือน	ระหว่างปี				รวมทั้งสิ้น
	เพิ่มขึ้น	ลดลง	เพิ่มขึ้น(ลดลง)สุทธิ/เดือน	เพิ่มขึ้น(ลดลง)สะสม	
ยกมา					4,513,601,250
ธันวาคม	13,233,210	(17,546,650)	(4,313,440)	(4,313,440)	4,509,287,810
มกราคม	13,286,410	(7,364,600)	5,921,810	1,608,370	4,515,209,620
กุมภาพันธ์	13,320,130	(6,710,620)	6,609,510	8,217,880	4,521,819,130
มีนาคม	16,485,720	(6,590,200)	9,895,520	18,113,400	4,531,714,650
เมษายน	12,715,870	(9,058,240)	3,657,630	21,771,030	4,535,372,280
พฤษภาคม	13,064,800	(11,948,350)	1,116,450	22,887,480	4,536,488,730
มิถุนายน	12,624,700	(8,948,980)	3,675,720	26,563,200	4,540,164,450
กรกฎาคม	13,495,990	(6,698,950)	6,797,040	33,360,240	4,546,961,490
สิงหาคม	12,765,350	(4,455,100)	8,310,250	41,670,490	4,555,271,740
กันยายน	12,323,730	(1,776,900)	10,546,830	52,217,320	4,565,818,570
ตุลาคม	12,389,320	(691,400)	11,697,920	63,915,240	4,577,516,490
พฤศจิกายน			0		4,577,516,490
รวมทั้งสิ้น	145,705,230.00	(81,789,990.0)			

หมายเหตุ เพิ่มขึ้น จากหุ้นส่งเก็บประจำเดือน ถือหุ้นเพิ่มพิเศษ และสมาชิกโอนมา

ลดลง จากสมาชิกลาออก สมาชิกโอนไป สมาชิกเสียชีวิต และปลด

อัตราแนวโน้มการเคลื่อนไหวเปลี่ยนแปลงที่สำคัญ ระหว่างปีบัญชี 2557 - ปีบัญชีปัจจุบัน

ลำดับ	รายการ	2557	2558	2559	2560	2561	2562	2563	2564	2565	2566	31/10/2567
1	จำนวนสมาชิกทั้งสิ้น (คน)	5,676	5,775	5,853	6,105	6,232	6,402	6,547	6,669	6,773	7,142	7,293
2	เจ้าหน้าที่สหกรณ์ (คน)	14	14	15	15	15	15	16	16	17	18	19
3	สินทรัพย์รวม (ทุนดำเนินงาน) : ล้านบาท	6,044.13	6,957.34	8,108.30	9,863.12	10,833.93	11,394.82	11,738.27	12,266.85	12,637.44	12,833.69	13,111.10
	อัตราการเติบโต ปีต่อปี (ร้อยละ)		15.11	16.54	21.64	9.84	5.18	3.01	4.50	3.02	1.55	2.16

แผนภูมิแสดงการเคลื่อนไหว เจ้าหน้าที่ สมาชิก และทุนดำเนินงาน (สำหรับรอบระยะเวลา 10 ปี)

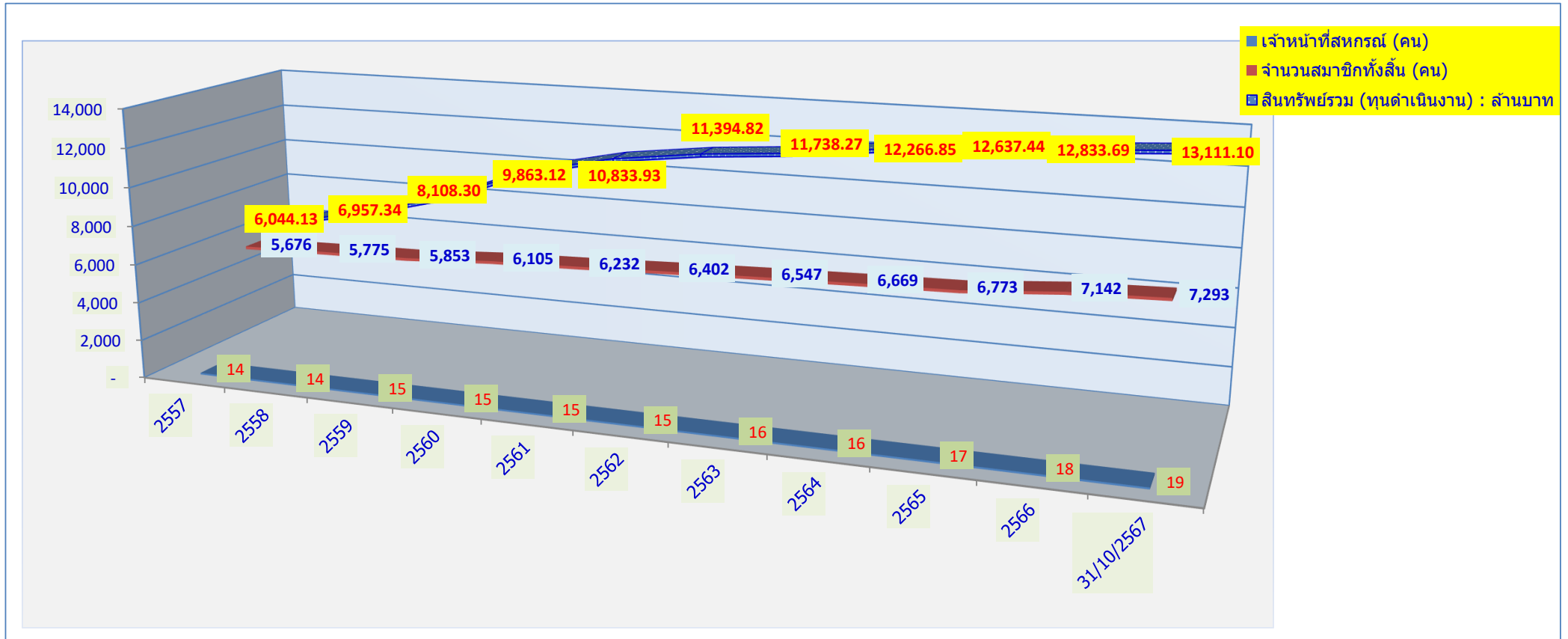

อัตราแนวโน้มการเคลื่อนไหวเปลี่ยนแปลงที่สำคัญ ระหว่างปีบัญชี 2557 - ปีบัญชีปัจจุบัน

ลำดับ	รายการ	2557	2558	2559	2560	2561	2562	2563	2564	2565	2566	31/10/2567
4	เงินให้กู้แก่สมาชิก : ล้านบาท	5,909.41	6,792.54	7,868.27	9,729.63	10,708.69	11,272.96	11,645.86	12,121.36	12,511.91	12,683.59	12,982.52
5	เงินรับฝาก : ล้านบาท	571.77	645.04	829.47	965.04	1,143.71	1,705.35	2,357.39	2,783.36	2,517.34	2,795.33	3,098.29
6	เงินกู้สถาบันการเงิน/สหกรณ์อื่น : ล้านบาท	3,062.92	3,539.85	4,083.26	5,068.00	5,408.34	4,983.47	4,375.67	4,284.61	4,800.76	4,602.96	4,530.31
7	ทุนเรือนหุ้น : ล้านบาท	2,114.42	2,416.03	2,782.30	3,334.44	3,717.73	4,080.38	4,297.14	4,403.42	4,461.29	4,513.60	4,577.52
8	ทุนสำรอง : ล้านบาท	127.02	142.55	163.18	183.88	209.83	238.39	269.13	303.37	341.00	382.14	421.92

แผนภูมิแสดงการเคลื่อนไหว เงินให้กู้แก่สมาชิก เงินรับฝาก เงินกู้สถาบันการเงิน ทุนเรือนหุ้น และทุนสำรอง (สำหรับรอบระยะเวลา 10 ปี)

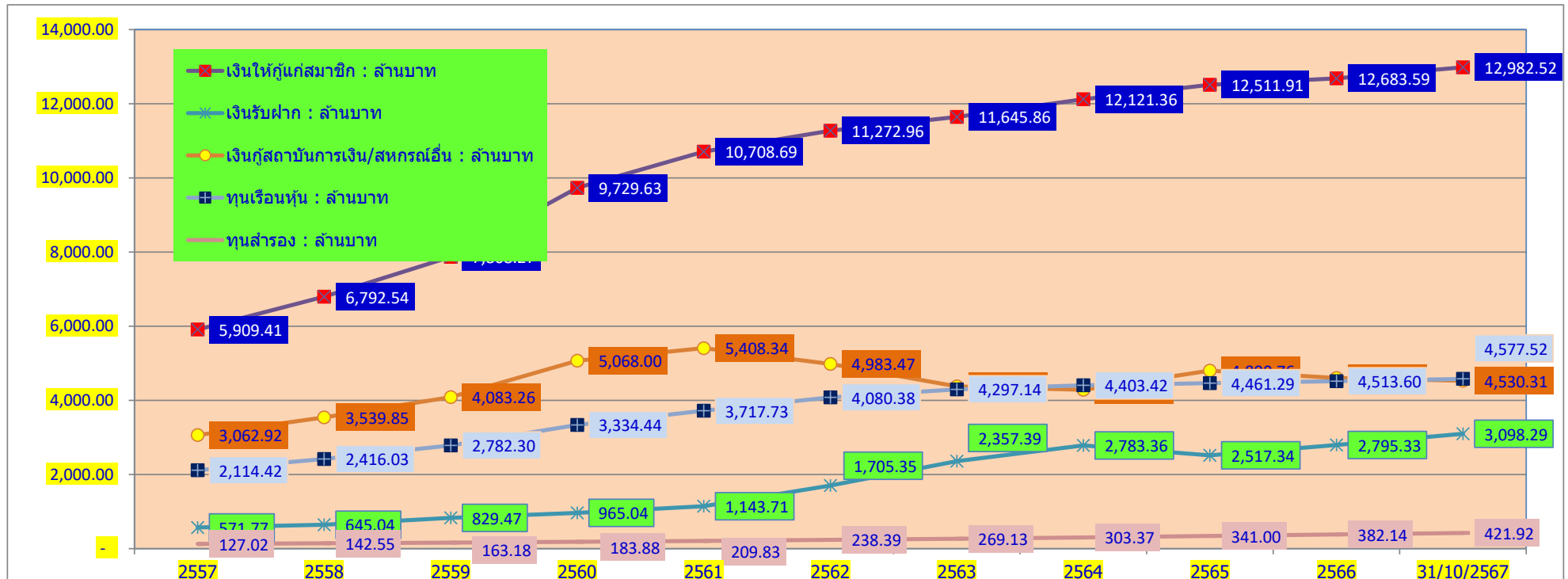

## อัตราแนวโน้มการเคลื่อนไหวเปลี่ยนแปลงที่สำคัญ ระหว่างปีบัญชี 2557 - ปีบัญชีปัจจุบัน

(หน่วย : ล้านบาท)

ลำดับ	รายการ	2557	2558	2559	2560	2561	2562	2563	2564	2565	2566	31/10/2567
9	รายได้ : ล้านบาท	354.37	416.14	440.25	500.98	578.75	620.22	645.32	668.60	664.62	675.39	602.61
10	ค่าใช้จ่าย : ล้านบาท	215.38	232.05	236.44	250.03	300.43	321.35	312.97	299.46	274.84	280.46	284.94
11	กำไรสุทธิ : ล้านบาท	138.99	184.08	203.81	250.95	278.32	298.87	332.35	369.14	389.78	394.93	317.67
12	งบประมาณรายจ่าย : ล้านบาท	38.96	41.25	44.00	42.55	45.01	45.66	48.96	51.90	59.17	62.17	62.88
	ตั้งเพิ่มขึ้น(ลดลง)		2.29	2.75	(1.45)	2.46	0.65	3.30	2.94	7.27	3.00	0.71
13	งบประมาณรายจ่าย(จ่ายจริง) : ล้านบาท	35.23	36.25	37.19	38.76	40.44	42.09	46.07	49.03	54.80	56.23	56.27
	ใช้ไปเพิ่มขึ้น(ลดลง)		1.02	0.94	1.57	1.68	1.65	3.98	2.96	5.77	1.43	0.04
	งบประมาณรายจ่ายใช้ไป : ร้อยละ	90.43	87.88	84.52	91.09	89.85	92.18	94.10	94.47	92.61	90.45	89.49

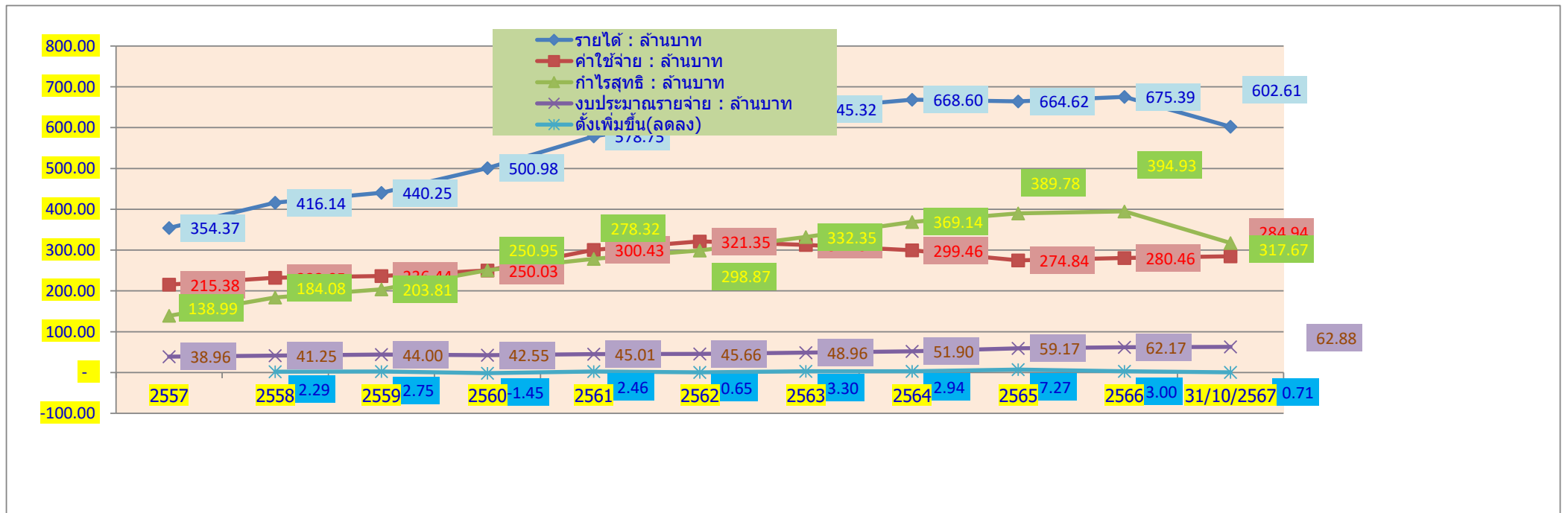



อัตราแนวโน้มการเคลื่อนไหวเปลี่ยนแปลงที่สำคัญ ระหว่างปีบัญชี 2557 - ปีบัญชีปัจจุบัน

ลำดับ	รายการ	2557	2558	2559	2560	2561	2562	2563	2564	2565	2566	31/10/2567	
14	เงินปันผล (ร้อยละ)	5.10	5.20	5.20	5.20	5.20	5.20	5.20	5.20	5.20	5.20	5.20	5.00
15	เงินเฉลี่ยคืน (ร้อยละ)	3.10	7.25	6.75	9.50	8.50	7.75	8.50	10.00	11.50	12.00	4.17	5.57
16	อัตราดอกเบี้ย(สามัญ)	6.50	6.25	5.75	5.50	5.50	5.50	5.50	5.50	5.25	5.25	5.00	5.00
17	อัตราดอกเบี้ย(ฉุกเฉิน)	6.50	6.25	6.25	6.25	6.25	6.25	6.00	6.00	5.25	5.25	5.00	5.00

แผนภูมิแสดงการเคลื่อนไหว อัตราเงินปันผล เฉลี่ยคืน ดอกเบี้ยสามัญ และดอกเบี้ยฉุกเฉิน (สำหรับรอบระยะเวลา 10 ปี)

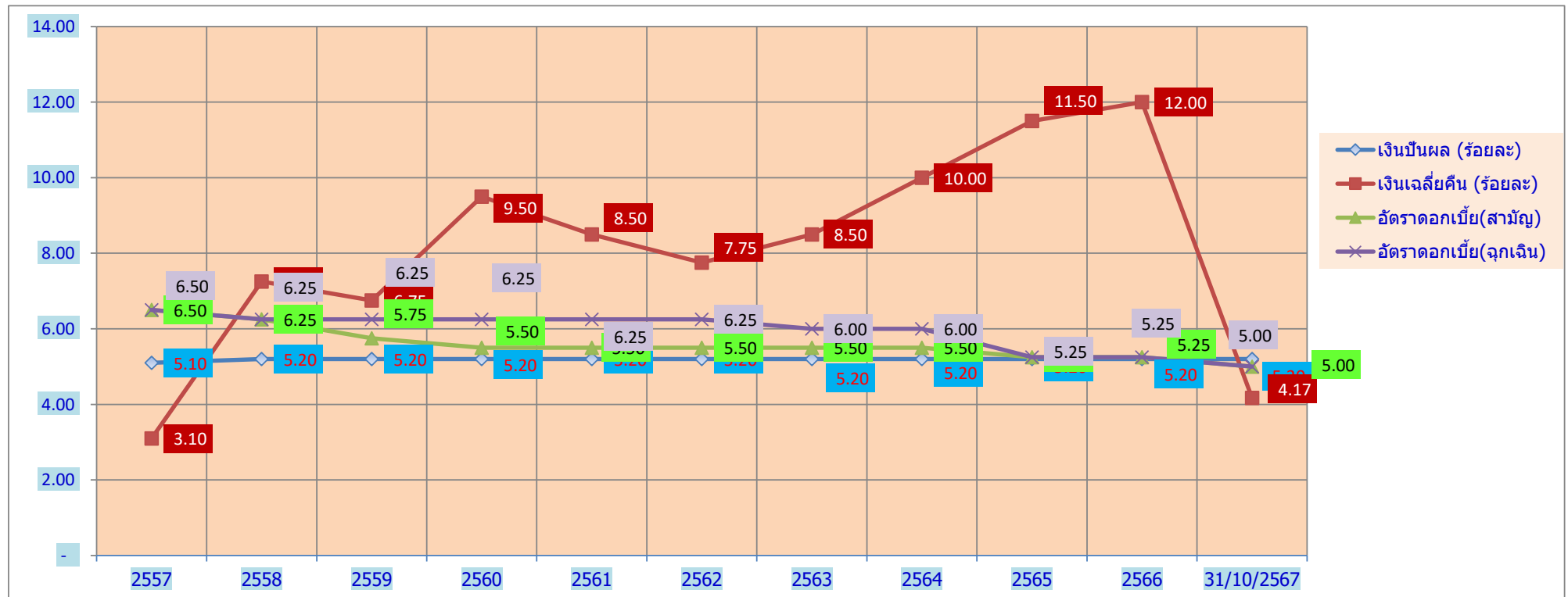

สหกรณ์ออมทรัพย์ครูสระแก้ว จำกัด  
 แผนภูมิแสดงสัดส่วนทุนดำเนินงาน  
 ณ วันที่ 31 ตุลาคม 2567

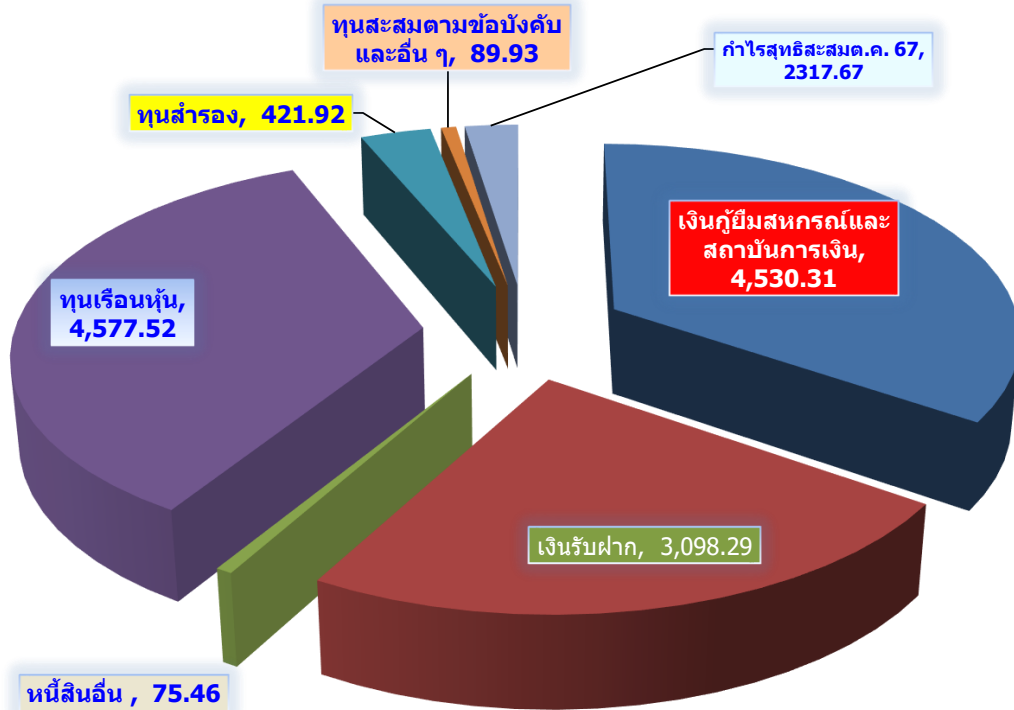

ตารางแสดงสัดส่วนทุนดำเนินงาน

รายการ	จำนวนเงิน (ล้านบาท)	สัดส่วน(ร้อยละ)	
เงินกู้ยืมสหกรณ์และสถาบันการเงิน	4,530.31	34.55	2
เงินรับฝาก	3,098.29	23.63	3
หนี้สินอื่น	75.46	0.58	
ทุนเรือนหุ้น	4,577.52	34.91	1
ทุนสำรอง	421.92	3.22	
ทุนสะสมตามข้อบังคับและอื่น ๆ	89.93	0.69	
กำไรสุทธิสะสม ต.ค. 67	317.67	2.42	
<b>รวมทุนดำเนินงานทั้งสิ้น</b>	<b>13,111.10</b>	<b>100.00</b>	

งบแสดงฐานะการเงินเปรียบเทียบ ระหว่างเดือน (ยังไม่ผ่านการรับรองจากผู้สอบบัญชี)						
ณ วันที่ 31 ตุลาคม และ วันที่ 30 กันยายน 2567						
รายการ	31 ตุลาคม ปีบัญชี 2567		30 กันยายน ปีบัญชี 2567		เพิ่มขึ้น (ลดลง)	
	(บาท)	(ร้อยละ)	(บาท)	(ร้อยละ)	(บาท)	(ร้อยละ)
<b>สินทรัพย์</b>						
เงินสดและเงินฝากธนาคาร	72,744,175.06	0.55	110,206,119.53	0.84	(37,461,944.47)	(33.99)
เงินฝาก ชสอ.	-		-		0.00	0.00
เงินให้กู้ยืม	12,982,524,606.84	99.03	12,940,526,518.13	98.78	41,998,088.71	0.32
เงินลงทุน	29,434,000.00	0.22	29,434,000.00	0.22	-	0.00
ที่ดิน อาคารและอุปกรณ์ - สุทธิ	12,948,033.30	0.10	13,447,568.73	0.10	(499,535.43)	(3.71)
สินทรัพย์รายการอื่น ๆ - สุทธิ	13,446,504.39	0.10	8,292,534.43	0.06	5,153,969.96	62.15
<b>รวมสินทรัพย์</b>	<b>13,111,097,319.59</b>	<b>100.00</b>	<b>13,101,906,740.82</b>	<b>100.00</b>	<b>9,190,578.77</b>	<b>0.07</b>
<b>หนี้สินและทุนของสหกรณ์</b>						
<b>หนี้สิน</b>						
เงินเบิกเกินบัญชีและเงินกู้ยืม	4,530,314,596.14	34.55	4,596,148,896.14	35.07	(65,834,300.00)	(1.43)
เงินรับฝาก	3,098,291,058.46	23.63	3,051,256,465.31	23.29	47,034,593.15	1.54
หนี้สินอื่น	75,458,984.85	0.58	75,697,890.27	0.58	(238,905.42)	(0.32)
<b>รวมหนี้สิน</b>	<b>7,704,064,639.45</b>	<b>58.76</b>	<b>7,723,103,251.72</b>	<b>58.94</b>	<b>(19,038,612.27)</b>	<b>(0.25)</b>
<b>ทุนของสหกรณ์</b>						
ทุนเรือนหุ้น	4,577,516,490.00	34.91	4,565,818,570.00	34.85	11,697,920.00	0.26
ทุนสำรอง	421,916,020.52	3.22	421,916,020.52	3.22	-	0.00
ทุนสะสมตามข้อบังคับ ระเบียบ และอื่น ๆ	89,932,508.16	0.69	99,195,732.16	0.76	(9,263,224.00)	(9.34)
กำไรสุทธิ	317,667,661.46	2.42	291,873,166.42	2.23	25,794,495.04	8.84
<b>รวมทุนของสหกรณ์</b>	<b>5,407,032,680.14</b>	<b>41.24</b>	<b>5,378,803,489.10</b>	<b>41.06</b>	<b>28,229,191.04</b>	<b>0.52</b>
<b>รวมหนี้สินและทุนของสหกรณ์</b>	<b>13,111,097,319.59</b>	<b>100.00</b>	<b>13,101,906,740.82</b>	<b>100.00</b>	<b>9,190,578.77</b>	<b>0.07</b>
หรือทางสหกรณ์เรียก(ทุนดำเนินงาน)						

งบแสดงฐานะการเงินปัจจุบันเปรียบเทียบสิ้นปีบัญชี 2566 (11 เดือน)						
ณ วันที่ 31 ตุลาคม 2567 และวันที่ 30 พฤศจิกายน 2566						
รายการ	31 ตุลาคม ปีบัญชี 2567		30 พฤศจิกายน ปีบัญชี 2566		เพิ่มขึ้น (ลดลง)	
	(บาท)	(ร้อยละ)	(บาท)	(ร้อยละ)	(บาท)	(ร้อยละ)
<b>สินทรัพย์</b>						
เงินสดและเงินฝากธนาคาร	72,744,175.06	0.55	102,511,429.38	0.80	(29,767,254.32)	(29.04)
เงินฝาก สหกรณ์อื่น	-				0.00	0.00
เงินให้กู้ยืม	12,982,524,606.84	99.03	12,683,589,893.29	98.83	298,934,713.55	2.36
เงินลงทุน	29,434,000.00	0.22	29,434,000.00	0.23	-	0.00
ที่ดิน อาคารและอุปกรณ์ - สุทธิ	12,948,033.30	0.10	13,397,808.73	0.10	(449,775.43)	(3.36)
สินทรัพย์รายการอื่น ๆ - สุทธิ	13,446,504.39	0.10	4,753,540.02	0.04	8,692,964.37	182.87
<b>รวมสินทรัพย์</b>	<b>13,111,097,319.59</b>	<b>100.00</b>	<b>12,833,686,671.42</b>	<b>100.00</b>	<b>277,410,648.17</b>	<b>2.16</b>
<b>หนี้สินและทุนของสหกรณ์</b>						
<b>หนี้สิน</b>						
เงินเบิกเกินบัญชีและเงินกู้ยืม	4,530,314,596.14	34.55	4,602,962,896.14	35.90	(72,648,300.00)	(1.58)
เงินรับฝาก	3,098,291,058.46	23.63	2,795,326,260.34	21.80	302,964,798.12	10.84
หนี้สินอื่น	75,458,984.85	0.58	65,706,402.35	0.51	9,752,582.50	14.84
<b>รวมหนี้สิน</b>	<b>7,704,064,639.45</b>	<b>58.76</b>	<b>7,463,995,558.83</b>	<b>58.21</b>	<b>240,069,080.62</b>	<b>3.22</b>
<b>ทุนของสหกรณ์</b>						
ทุนเรือนหุ้น	4,577,516,490.00	34.91	4,513,601,250.00	35.19	63,915,240.00	1.42
<b>ทุนสำรอง</b>	<b>421,916,020.52</b>	<b>3.22</b>	<b>382,141,930.22</b>	<b>2.91</b>	<b>39,774,090.30</b>	<b>10.41</b>
ทุนสะสมตามข้อบังคับ ระเบียบ และอื่น ๆ	89,932,508.16	0.69	79,012,273.48	0.60	10,920,234.68	13.82
<b>กำไรสุทธิ</b>	<b>317,667,661.46</b>	<b>2.42</b>	<b>394,935,658.89</b>	<b>3.09</b>	<b>(77,267,997.43)</b>	<b>(19.56)</b>
<b>รวมทุนของสหกรณ์</b>	<b>5,407,032,680.14</b>	<b>41.24</b>	<b>5,369,691,112.59</b>	<b>41.79</b>	<b>37,341,567.55</b>	<b>0.70</b>
<b>รวมหนี้สินและทุนของสหกรณ์</b>	<b>13,111,097,319.59</b>	<b>100.00</b>	<b>12,833,686,671.42</b>	<b>100.00</b>	<b>277,410,648.17</b>	<b>2.16</b>

ประมาณการอัตราผลตอบแทนการลงทุนโดยเฉลี่ย(นำทุนดำเนินงานไปใช้หาประโยชน์)

ณ 31 ตุลาคม 2567

แหล่งเงินทุน	จำนวนเงิน (ล้านบาท)	สัดส่วน เงินลงทุน	อัตรา ผลตอบแทน	อัตราส่วน รายได้เปรียบเทียบ	หมายเหตุ
เงินกู้เพื่อการศึกษาสมาชิก	-	0.00%	5.25%	-	
เงินกู้สวัสดิการประกันชีวิตกลุ่ม	2.68	0.02%	5.25%	0.14	
เงินให้สมาชิกกู้ยืม(สามัญ)/รวมหนี้	9,765.30	74.48%	5.00%	488.27	
เงินให้สมาชิกกู้ยืม(ลูกเงิน )	23.13	0.18%	5.00%	1.16	
เงินกู้เพื่อช่วยเหลือผู้ค้าประกัน	6.08	0.05%	1.00%	0.06	
เงินกู้เพื่อชำระหนี้บัตรเครดิต	6.64	0.05%	5.25%	0.35	
เงินกู้โครงการสามัญพิเศษลดส่งต้น	20.00	0.15%	5.25%	1.05	
เงินกู้สวัสดิการโครงการอาชีพเสริม	5.14	0.04%	3.50%	0.18	
เงินกู้สวัสดิการเอทีเอ็มดำรงชีพ	78.31	0.60%	5.00%	3.92	
เงินกู้วิสาหกิจ	432.50	3.30%	4.75%	20.54	
เงินกู้สวัสดิการศพ.	1.21	0.01%	5.25%	0.06	
เงินกู้แก้ปัญหาหนี้ในระบบ	0.15	0.00%	4.00%	0.01	
เงินกู้โครงการรวมหนี้บ้านสุข	1,776.38	13.55%	5.00%	88.82	
เงินกู้สวัสดิการพิเศษรวมหนี้บ้านสุข	16.51	0.13%	5.00%	0.83	
เงินกู้สวัสดิการเพื่อความมั่นคง	848.49	6.47%	6.25%	53.03	
เงินฝากธนาคาร	72.74	0.55%	0.25%	0.18	
เงินลงทุนระยะยาว(หุ้นชุมนุม)	29.43	0.22%	5.01%	1.47	ประมาณการ
ลงทุนในทรัพย์สิน(เช่น อาคาร)	12.95	0.10%	0.00%	-	ปกติไม่มีผลตอบแทน
สินทรัพย์อื่น (เงินยืมทองคำ/สินไหมค้ำรับ)	13.45	0.10%	0.00%	-	ปกติไม่มีผลตอบแทน
<b>รวมเงินลงทุน</b>	<b>13,111.09</b>	<b>100.00%</b>		<b>660.06</b>	

อัตราผลตอบแทนถัวเฉลี่ยถ่วงน้ำหนักของการลงทุน

- คำนวณได้ดังนี้  $(660.06 \times 100) / 13,111.09 = 5.03 \%$

บทสรุปสัดส่วนทรัพย์สินที่สำคัญ	1. เป็นเงินกู้ยืมที่สมาชิก	98.97 %
	2. ลงทุนในทรัพย์สิน(เช่น อาคาร)	0.10 %
	3. เงินฝากคงเหลือ ณ วันสิ้นเดือน	0.60 %
	4. อื่น ๆ ลงทุนในหุ้นชุมนุม ลูกหนี้เงินยืมทองคำ ฯลฯ	0.33 %
	<b>รวมทั้งสิ้น</b>	<b>100.00 %</b>



## สรุปประมาณการอัตราผลตอบแทนการลงทุน

ณ วันที่ 31 ตุลาคม 2567

ลำดับที่	แหล่งที่มาของเงินทุน	จำนวนเงิน (ล้านบาท)	สัดส่วน เงินทุน	อัตราต้นทุน	อัตราส่วน ต้นทุนเปรียบเทียบ
1	<b>**ทุนเรือนหุ้น** ประมาณการไม่น้อยกว่า</b>	4,577.52	34.91%	5.00%	228.88
2	<b>เงินรับฝาก</b>				
	เงินฝากออมทรัพย์ / ออมทรัพย์ ATM / นิติบุคคล/อาชีพเสริม	192.51	1.47%	2.75%	5.29
	เงินฝากออมทรัพย์(พิเศษ) / เงินออมร.ร. / สมทบ / นิติบุคคล	2,029.86	15.48%	3.25%	65.97
	เงินฝากออมทรัพย์ดำรงชีพ	478.90	3.65%	3.50%	16.76
	เงินฝากออมทรัพย์สหกรณ์อื่น(ประเภท 3)	315.84	2.41%	3.15%	9.95
	เงินฝากออมทรัพย์พิเศษ(สหกรณ์อื่น)	81.18	0.62%	2.50%	2.03
	<b>รวม</b>	3,098.29	23.63%		
3	<b>เงินเบิกเกินบัญชีและตัวสัญญาใช้เงิน</b>				
	<b>เงินเบิกเกินบัญชีธ.กรุงเทพ</b>	-	0.00%	6.87%	-
	<b>เงินเบิกเกินบัญชีธ.ทหารไทยธนชาติ</b>	-	0.00%	6.925%	-
	ตัวสัญญาใช้เงิน ธ.ออมสิน	1,400.00	10.68%	3.20%	44.80
	ตัวสัญญาใช้เงิน ธกส.	780.00	5.95%	3.20%	24.96
					-
					-
					-
	<b>รวม</b>	2,180.00	16.63%		
4	<b>เงินกู้ (ระยะสั้น)</b>				
	เงินกู้ สอ.ครุตราด จก. (ระยะสั้น)	111.00	0.85%	3.20%	3.55
	เงินกู้ สอ.พ.บ.การบินไทย จก. (ระยะสั้น)	16.66	0.13%	3.20%	0.53
	เงินกู้ สอ.สาธารณสุขตราด จก. (ระยะสั้น)	30.00	0.23%	3.20%	0.96
	<b>เงินกู้ ชสอ. (ระยะสั้น)</b>	-	0.00%	3.30%	-
	<b>รวม</b>	157.66	1.20%		
5	<b>เงินกู้ (ระยะยาว)</b>				
	เงินกู้สอ.ครุตราด จก. (ระยะยาว)	80.00	0.61%	3.20%	2.56
	เงินกู้สอ.ครูสมุทรสาคร จก. (ระยะยาว)	66.50	0.51%	3.20%	2.13
	เงินกู้ ชสอ. (ระยะยาว)	1,098.90	8.38%	3.60%	39.56
	เงินกู้ ชสอ. (ระยะยาว)	40.85	0.31%	3.10%	1.27
	<b>เงินกู้ ชสอ. (ระยะยาว)</b>	18.80	0.14%	2.50%	0.47
	<b>เงินกู้ ชสอ. (ระยะยาว)</b>	94.00	0.72%	3.00%	2.82
	เงินกู้ สอ.มหาวิทยาลัยมหิดล จก. (ระยะยาว)	125.00	0.95%	2.70%	3.38
	เงินกู้ สอ.มหาวิทยาลัยมหิดล จก. (ระยะยาว)	55.00	0.42%	3.20%	1.76
	เงินกู้ สอ.มหาวิทยาลัยมหิดล จก. (ระยะยาว)	164.80	1.26%	3.40%	5.60

## สรุปประมาณการอัตราผลตอบแทนการลงทุน

ณ วันที่ 31 ตุลาคม 2567

ลำดับที่	แหล่งที่มาของเงินทุน	จำนวนเงิน (ล้านบาท)	สัดส่วน เงินทุน	อัตราต้นทุน	อัตราส่วน ต้นทุนเปรียบเทียบ
	เงินกู้สอ.ศรุกรมสามัญศึกษา จก. (ระยะยาว)	71.20	0.54%	3.20%	2.28
	เงินกู้สอ.ศรุกรมสามัญศึกษา จก. (ระยะยาว)	377.60	2.88%	3.40%	12.84
	รวม	2,192.65	16.72%		
6	หนี้สินอื่น				
	เงินค้ำประกันเจ้าหน้าที่	0.53	0.00%	2.75%	0.01
	หนี้สินอื่น (ไม่มีต้นทุน)	74.93	0.57%	0.00%	-
	รวม	75.46	0.58%		
7	ทุน (ไม่มีต้นทุน)				
	ทุนสะสมตามข้อบังคับ	89.93	0.69%	0.00%	-
	ทุนสำรอง	421.92	3.22%	0.00%	-
	กำไรสุทธิสะสมประมาณ (ต.ค. 67)	317.67	2.42%	0.00%	-
	รวม	829.52	6.33%		
	รวมเงินลงทุน	13,111.10	100.00%		478.36

ต้นทุนถัวเฉลี่ยของการลงทุน

- อัตราดอกเบี้ยถัวเฉลี่ยของเงินลงทุน  $(478.36 \times 100) / 13,111.10 = 3.65\%$
- อัตราส่วนค่าใช้จ่ายต่อสินทรัพย์(จากงบประมาณปีบัญชี 2567)  $(59.92 \times 100) / 13,111.10 = 0.46\%$

**ต้นทุนถัวเฉลี่ยของการลงทุน = 4.11 %**

บทสรุป

	ภาพรวม	เฉพาะสามัญ
สหกรณ์ได้รับผลตอบแทนถัวเฉลี่ยในสินทรัพย์ในอัตราร้อยละ	5.02	<b>**5.00**</b>
และมีต้นทุนของค่าใช้จ่ายของเงินทุนในอัตราร้อยละ	4.11	<b>**4.11**</b>
ผลตอบแทนการปล่อยเงินกู้หรือกำไรในอัตราร้อยละ	0.91	<b>**0.89**</b>

ระหว่างปีบัญชี 2565

หน่วย : ล้านบาท

รายการ	ธ.ค.	ม.ค.	ก.พ.	มี.ค.	เม.ย.	พ.ค.	มิ.ย.	ก.ค.	ส.ค.	ก.ย.	ต.ค.	พ.ย.	เฉลี่ยสะสม	เกิดจริง
อัตราดอกเบี้ยเงินกู้ (%)	5.50	5.25	5.25	5.25	5.25	5.25	5.25	5.25	5.25	5.25	5.25	5.25	5.27	
หัก ต้นทุนเงิน(ที่มาเงินทุน)โดยเฉลี่ย (%)	3.68	3.62	3.60	3.57	3.54	3.52	3.52	3.44	3.44	3.46	3.51	3.51	3.53	
ต้นทุนค่าใช้จ่ายในการดำเนินการ(%)	0.44	0.44	0.44	0.44	0.44	0.43	0.43	0.43	0.43	0.43	0.43	0.43	0.43	
รวมต้นทุนดำเนินงาน (%)	4.12	4.06	4.04	4.01	3.98	3.95	3.95	3.87	3.87	3.89	3.94	3.94	3.97	
ส่วนต่างการบริหาร (%)	1.38	1.19	1.21	1.24	1.27	1.30	1.30	1.38	1.38	1.36	1.31	1.31	1.30	
ประมาณรายรับทั้งปี	677.87	650.98	653.16	656.54	658.07	660.86	662.88	664.07	664.57	665.21	665.50	665.50	662.10	664.62
หัก ประมาณต้นทุนเงิน	232.21	223.86	222.08	220.80	218.62	218.17	217.75	208.90	211.26	212.25	218.12	218.12	218.51	219.21
ค่าใช้จ่ายตามงบประมาณ	54.23	54.23	54.23	54.23	54.23	54.23	54.23	54.23	54.23	54.23	54.23	54.23	54.23	52.81
กำไรสุทธิโดยประมาณ	391.43	372.89	376.85	381.51	385.22	388.46	390.90	400.94	399.08	398.73	393.15	393.15	389.36	389.78
จัดสรร - เงินปันผลขั้นต่ำ 5%	220.45	220.54	221.15	221.66	221.48	221.50	221.63	221.82	221.89	222.21	222.65	222.65	221.64	219.30
- ทูลสำรอง	39.14	37.29	37.69	38.15	38.52	38.85	39.09	40.09	39.91	39.87	39.32	39.32	38.94	40.92
- ทูลเพื่อความมั่นคงประมาณ	19.00	19.00	19.00	19.00	19.00	19.00	19.00	20.00	20.00	22.00	23.00	23.00	20.08	23.75
- ทูลสงเคราะห์สมาชิก	3.50	3.50	3.50	3.50	3.50	3.50	3.50	3.50	3.50	4.00	4.00	4.00	3.63	4.50
*** - ทูลสวัสดิการประกัน-ปลงศพ	19.88	19.77	19.67	19.65	19.68	19.70	19.73	19.79	19.85	20.00	20.00	20.00	19.81	19.35
*** - ทูลอื่น ๆ ที่มีการจัดสรรมากขึ้น ทูลเสริมสร้างความมั่นคง หรือทูลรักษาระดับอัตราเงินปันผล เป็นต้น									2.00	2.00	2.00	2.00	0.67	0.43
- โบนัสและอื่น ๆ ประมาณ	4.70	4.70	4.70	4.70	4.70	4.70	4.70	4.70	4.70	4.70	4.70	4.70	4.70	4.67
- เหลือเฉลี่ยคืนประมาณ	84.76	68.09	71.14	74.85	78.34	81.21	83.25	91.04	87.23	85.95	79.49	79.49	80.57	68.00
	12.50%	10.46%	10.89%	11.40%	11.90%	12.29%	12.56%	13.71%	13.13%	12.92%	11.94%	11.94%	12.14%	
ถ้าปันผล 5.20% เฉลี่ยคืนประมาณ	11.20%	9.10%	9.54%	10.05%	10.56%	10.95%	11.22%	12.37%	11.79%	11.58%	10.61%	10.61%	10.80%	11.50%
เฉลี่ยสะสมถึงปัจจุบัน	11.20%	10.15%	9.95%	9.97%	10.09%	10.23%	10.37%	10.62%	10.75%	10.84%	10.82%	10.80%		

\*\*\*หมายเหตุ\*\* ประมาณนี้ยังไม่รวมหนี้ที่ไม่ก่อให้เกิดรายได้ Non - Performing Loan (NPL) ที่จะทำให้เกิดหนี้สงสัยจะสูญตามระเบียบนายทะเบียน หรือกฎกระทรวงใหม่

สมมติกำไรตามประมาณการไว้ 389.01 ล้าน ตามที่เกิดจริงสะสม จัดสรรร้อยละ 2 ของกำไรสุทธิ เป็นเงิน 7.78 ล้านบาท  
 จากเงินเฉลี่ยคืนร้อยละ 2 (ตามมติที่ประชุมใหญ่) สมมติมีรายได้ดอกเบี้ยรับทั้งปีตามเกิดจริงสะสม (ไม่รวมความมั่นคง) ประมาณ 605 ล้าน 12.10 ล้านบาท  
 รวมเป็นเงินทุนสวัสดิการประกันชีวิตกลุ่มและค่าปลงศพ ประมาณ 19.88 ล้านบาท

รายงานสรุปการวิเคราะห์ติดตามผลการดำเนินงาน ด้านประมาณการผลตอบแทนการลงทุน (เงินปันผลและเงินเฉลี่ยคืน) 175

กลับไปหน้าสารบัญ

ระหว่างปีบัญชี 2566

หน่วย : ล้านบาท

รายการ	ธ.ค.	ม.ค.	ก.พ.	มี.ค.	เม.ย.	พ.ค.	มิ.ย.	ก.ค.	ส.ค.	ก.ย.	ต.ค.	พ.ย.	เฉลี่ยสะสม	เกิดจริง
อัตราดอกเบี้ยเงินกู้ (%)	5.25	5.25	5.25	5.25	5.25	5.25	5.25	5.25	5.25	5.25	5.25	5.25	5.25	
หัก ต้นทุนเงิน(ที่มาเงินทุน)โดยเฉลี่ย (%)	3.56	3.55	3.56	3.56	3.52	3.54	3.56	3.55	3.55	3.54	3.54	3.54	3.55	
ต้นทุนค่าใช้จ่ายในการดำเนินการ(%)	0.45	0.45	0.45	0.45	0.44	0.44	0.44	0.44	0.44	0.44	0.44	0.44	0.44	
รวมต้นทุนดำเนินงาน (%)	4.01	4.00	4.01	4.01	3.96	3.98	4.00	3.99	3.99	3.98	3.98	3.98	3.99	
ส่วนต่างการบริหาร (%)	1.24	1.25	1.24	1.24	1.29	1.27	1.25	1.26	1.26	1.27	1.27	1.27	1.26	
ประมาณรายรับทั้งปี	667.59	668.42	669.26	670.66	671.26	673.53	673.67	674.96	675.38	675.54	675.11	675.11	672.54	
หัก ประมาณต้นทุนเงิน	224.57	225.37	226.43	227.09	221.91	228.34	229.82	228.43	228.89	227.89	227.92	227.92	227.05	
ค่าใช้จ่ายตามงบประมาณ	56.69	56.69	56.69	56.69	56.69	56.69	56.69	56.69	56.69	56.69	56.69	56.69	56.69	
กำไรสุทธิโดยประมาณ	386.33	386.36	386.14	386.88	392.66	388.50	387.16	389.84	389.80	390.96	390.50	390.50	388.80	
จัดสรร - เงินปันผลขั้นต่ำ 5%	223.07	223.19	223.45	223.50	223.66	223.74	223.79	223.89	224.22	224.70	225.09	225.09	223.95	
- ทุนสำรอง	38.63	38.64	38.61	38.69	39.27	38.85	38.72	38.98	38.98	39.10	39.05	39.05	38.88	
- ทุนเพื่อความมั่นคงประมาณ	20.00	20.00	20.00	20.00	20.00	20.00	20.00	20.00	22.00	22.00	22.00	22.00	20.67	
- ทุนสงเคราะห์สมาชิก	4.50	4.50	4.50	4.50	4.50	4.50	4.50	4.50	4.50	4.50	4.50	4.50	4.50	
*** - ทุนสวัสดิการประกัน-ปลงศพ	20.00	20.00	20.00	20.00	20.00	20.00	20.00	20.00	20.00	20.00	20.00	20.00	20.00	
*** - ทุนอื่น ๆ	0.50	0.50	0.50	0.50	0.50	0.50	0.50	0.50	0.50	0.50	0.50	0.50	0.50	
- โบนัสและอื่น ๆ ประมาณ	4.80	4.80	4.80	4.80	4.80	4.80	4.80	4.80	4.80	4.80	4.80	4.80	4.80	
- เหลือเฉลี่ยคืนประมาณ	75.33	75.23	74.78	75.39	80.43	76.61	75.35	77.67	74.80	75.86	75.06	75.06	76.01	
	11.28%	11.26%	11.17%	11.24%	11.98%	11.37%	11.19%	11.51%	11.08%	11.23%	11.12%	11.12%	11.30%	
ถ้าปันผล 5.20% เฉลี่ยคืนประมาณ	9.95%	9.92%	9.83%	9.91%	10.65%	10.05%	9.86%	10.18%	9.75%	9.90%	9.79%	9.79%	9.97%	12.00%
เฉลี่ยสะสมถึงปัจจุบัน	9.95%	9.94%	9.90%	9.90%	10.05%	10.05%	10.02%	10.04%	10.01%	10.00%	9.98%	9.97%		

\*\*\*หมายเหตุ\*\* ประมาณนี้ยังไม่รวมหนี้ที่ไม่ก่อให้เกิดรายได้ Non - Performing Loan (NPL) ที่จะทำให้เกิดหนี้สงสัยจะสูญตามระเบียบนายทะเบียน หรือกฎกระทรวงใหม่

สมมุติกำไรตามประมาณการไว้ 388.65 ล้านบาท ตามที่เกิดจริงสะสม จัดสรรร้อยละ 2 ของกำไรสุทธิ เป็นเงิน 7.77 ล้านบาท

จากเงินเฉลี่ยคืนร้อยละ 2 (ตามมติที่ประชุมใหญ่) สมมุติมีรายได้ดอกเบี้ยรับทั้งปีตามเกิดจริงสะสม (ไม่รวมความมั่นคง) ประมาณ 610 ล้านบาท 12.20 ล้านบาท

รวมเป็นเงินทุนสวัสดิการประกันชีวิตกลุ่มและค่าปลงศพ ประมาณ 19.97 ล้านบาท

รายงานสรุปการวิเคราะห์ติดตามผลการดำเนินงาน ด้านประมาณการผลตอบแทนการลงทุน (เงินปันผลและเงินเฉลี่ยคืน)  
ระหว่างปีบัญชี 2567

หน่วย : ล้านบาท

รายการ	ธ.ค.	ม.ค.	ก.พ.	มี.ค.	เม.ย.	พ.ค.	มิ.ย.	ก.ค.	ส.ค.	ก.ย.	ต.ค.	พ.ย.	เฉลี่ยสะสม	เกิดจริง
อัตราดอกเบี้ยเงินกู้ (%)	5.25	5.25	5.00	5.00	5.00	5.00	5.00	5.00	5.00	5.00	5.00		5.05	
หัก ต้นทุนเงิน(ที่มาเงินทุน)โดยเฉลี่ย (%)	3.64	3.71	3.72	3.71	3.73	3.72	3.69	3.66	3.66	3.65	3.65		3.69	
ต้นทุนค่าใช้จ่ายในการดำเนินการ(%)	0.47	0.47	0.47	0.47	0.47	0.46	0.46	0.46	0.46	0.46	0.46		0.46	
รวมต้นทุนดำเนินงาน (%)	4.11	4.18	4.19	4.18	4.20	4.18	4.15	4.12	4.12	4.11	4.11	-	4.15	
ส่วนต่างการบริหาร (%)	1.14	1.07	0.81	0.82	0.80	0.82	0.85	0.88	0.88	0.89	0.89	-	0.90	
ประมาณรายรับทั้งปี	676.91	676.24	646.67	649.11	649.46	651.28	652.28	655.52	656.36	658.09	660.06		657.45	
หัก ประมาณต้นทุนเงิน	241.99	247.32	250.23	250.98	253.37	252.76	251.12	250.55	251.53	250.45	249.48		249.98	
ค่าใช้จ่ายตามงบประมาณ	59.92	59.92	59.92	59.92	59.92	59.92	59.92	59.92	59.92	59.92	59.92		59.92	
กำไรสุทธิโดยประมาณ	375.00	369.00	336.52	338.21	336.17	338.60	341.24	345.05	344.91	347.72	350.66	-	347.55	
จัดสรร - เงินปันผลขั้นต่ำ 5%	225.46	225.76	226.09	226.59	226.77	226.82	227.01	227.35	227.76	228.29	228.88		226.98	
- ทุนสำรอง	37.50	36.90	33.65	33.82	33.62	33.86	34.12	34.51	34.49	34.77	35.07	-	34.76	
- ทุนเพื่อความมั่นคงประมาณ	20.00	20.00	20.00	20.00	20.00	20.00	19.50	19.50	19.50	19.50	19.00		19.73	
- ทุนสงเคราะห์สมาชิก	5.00	5.00	5.00	5.00	5.00	5.00	5.00	5.00	5.00	5.00	5.00		5.00	
*** - ทุนสวัสดิการประกัน-ปลงศพ	20.00	20.00	20.00	19.09	19.02	18.98	18.96	18.95	18.94	18.94	18.45		19.21	
*** - ทุนอื่น ๆ	0.50	0.50	0.50	0.50	0.50	0.50	0.50	0.50	0.50	0.50	0.50		0.50	
- โบนัสและอื่น ๆ ประมาณ	4.80	4.80	4.80	4.80	4.80	4.80	4.80	4.80	4.80	4.38	4.74		4.76	
- เหลือเฉลี่ยคืนประมาณ	61.74	56.04	26.48	28.41	26.46	28.64	31.35	34.45	33.92	36.34	39.02	-	36.62	
	9.12%	8.29%	4.09%	4.38%	4.07%	4.40%	4.81%	5.25%	5.17%	5.52%	5.91%	#DIV/0!	5.57	
ถ้าปันผล 5.20% เฉลี่ยคืนประมาณ	7.79%	6.95%	2.70%	2.98%	2.68%	3.00%	3.41%	3.87%	3.78%	4.13%	4.54%			
เฉลี่ยสะสมถึงปัจจุบัน	7.79%	7.37%	5.81%	5.11%	4.62%	4.35%	4.22%	4.17%	4.13%	4.13%	4.17%			

\*\*\*หมายเหตุ\*\* ประมาณนี้ยังไม่รวมหนี้ที่ไม่ก่อให้เกิดรายได้ Non - Performing Loan (NPL) ที่จะทำให้เกิดหนี้สงสัยจะสูญตามระเบียบนายทะเบียน หรือกฎกระทรวงใหม่

สมมุติกำไรตามประมาณการไว้ 347.55 ล้านบาท ตามที่เกิดจริงสะสม จัดสรรร้อยละ 2 ของกำไรสุทธิ เป็นเงิน 6.95 ล้านบาท

จากเงินเฉลี่ยคืนร้อยละ 2 (ตามมติที่ประชุมใหญ่) สมมุติมีรายได้ดอกเบี้ยรับทั้งปีตามเกิดจริงสะสม (ไม่รวมความมั่นคง) ประมาณ 600 ล้านบาท 11.50 ล้านบาท

รวมเป็นเงินทุนสวัสดิการประกันชีวิตกลุ่มและค่าปลงศพ ประมาณ 18.45 ล้านบาท



## ประมาณการรายได้ ค่าใช้จ่ายในการดำเนินงาน และผลตอบแทน

ประจำปีบัญชี 2567

ข้อมูล ณ วันที่ 31 ตุลาคม 2567

หน่วย : ล้านบาท

รายการ	ธ.ค.	ม.ค.	ก.พ.	มี.ค.	เม.ย.	พ.ค.	มิ.ย.	ก.ค.	ส.ค.	ก.ย.	ต.ค.	เฉลี่ย
ประมาณการรายได้ผลตอบแทนนำเงินไปใช้ประโยชน์	676.91	676.24	646.67	649.11	649.46	651.28	652.28	655.52	656.36	658.09	660.06	657.45
หัก ค่าใช้จ่ายดอกเบี้ยเงินกู้ และดอกเบี้ยเงินรับฝาก	241.99	247.32	250.23	250.98	253.37	252.76	251.12	250.55	251.53	250.45	249.48	249.98
กำไรขั้นต้น (ส่วนต่าง)	434.92	428.92	396.44	398.13	396.09	398.52	401.16	404.97	404.83	407.64	410.58	407.47
หัก ค่าใช้จ่ายดำเนินงาน (ค่าใช้จ่ายตามงบประมาณ กรณีใช้ 100%)												-
ไม่รวมค่าเสื่อมราคาและหนี้สงสัยจะสูญ(ถ้ามี)	59.92	59.92	59.92	59.92	59.92	59.92	59.92	59.92	59.92	59.92	59.92	59.92
กำไรจากการดำเนินงาน	375.00	369.00	336.52	338.21	336.17	338.60	341.24	345.05	344.91	347.72	350.66	347.55
หักเข้าทุนสำรอง 10%	37.50	36.90	33.65	33.82	33.62	33.86	34.12	34.51	34.49	34.77	35.07	34.76
กำไรหลังหักเข้าทุนสำรอง	337.50	332.10	302.87	304.39	302.55	304.74	307.12	310.54	310.42	312.95	315.59	312.80
<b>กรณีปันผลร้อยละ 5 ใช้เงินประมาณ</b>	<b>225.46</b>	<b>225.76</b>	<b>226.09</b>	<b>226.59</b>	<b>226.77</b>	<b>226.82</b>	<b>227.01</b>	<b>227.35</b>	<b>227.76</b>	<b>228.29</b>	<b>228.88</b>	<b>226.98</b>
กำไรหลังหักเข้าทุนสำรอง/ปันผล	112.04	106.34	76.78	77.80	75.78	77.92	80.11	83.19	82.66	84.66	86.71	85.82
ทุนสวัสดิการเพื่อความมั่นคงประมาณ	20.00	20.00	20.00	20.00	20.00	20.00	19.50	19.50	19.50	19.50	19.00	19.73
ทุนสะสมตามข้อบังคับและอื่นๆ ตามปีบัญชี 2566	30.30	30.30	30.30	29.39	29.32	29.28	29.26	29.25	29.24	28.82	28.69	29.47
<b>คงเหลือวงเงินสำหรับเฉลี่ยคืนประมาณ</b>	<b>61.74</b>	<b>56.04</b>	<b>26.48</b>	<b>28.41</b>	<b>26.46</b>	<b>28.64</b>	<b>31.35</b>	<b>34.44</b>	<b>33.92</b>	<b>36.34</b>	<b>39.02</b>	<b>36.62</b>
<b>(คิดเป็นประมาณร้อยละ )</b>	<b>9.12</b>	<b>8.29</b>	<b>4.09</b>	<b>4.38</b>	<b>4.07</b>	<b>4.40</b>	<b>4.81</b>	<b>5.25</b>	<b>5.17</b>	<b>5.52</b>	<b>5.91</b>	<b>5.57</b>

ปันผลร้อยละ 0.05 ใช้เงินประมาณ 2.2 ล้าน หรือเฉลี่ยคืนร้อยละ 1 ใช้เงินประมาณ 6 ล้านเศษ

หรือ ปันผลร้อยละ 0.15 เทียบเท่าเฉลี่ยคืนประมาณร้อยละ 1



## ตัวอย่าง ข้อมูลสถิติเพื่อวิเคราะห์ ประเด็นปัจจัยเสี่ยงด้านต่าง ๆ



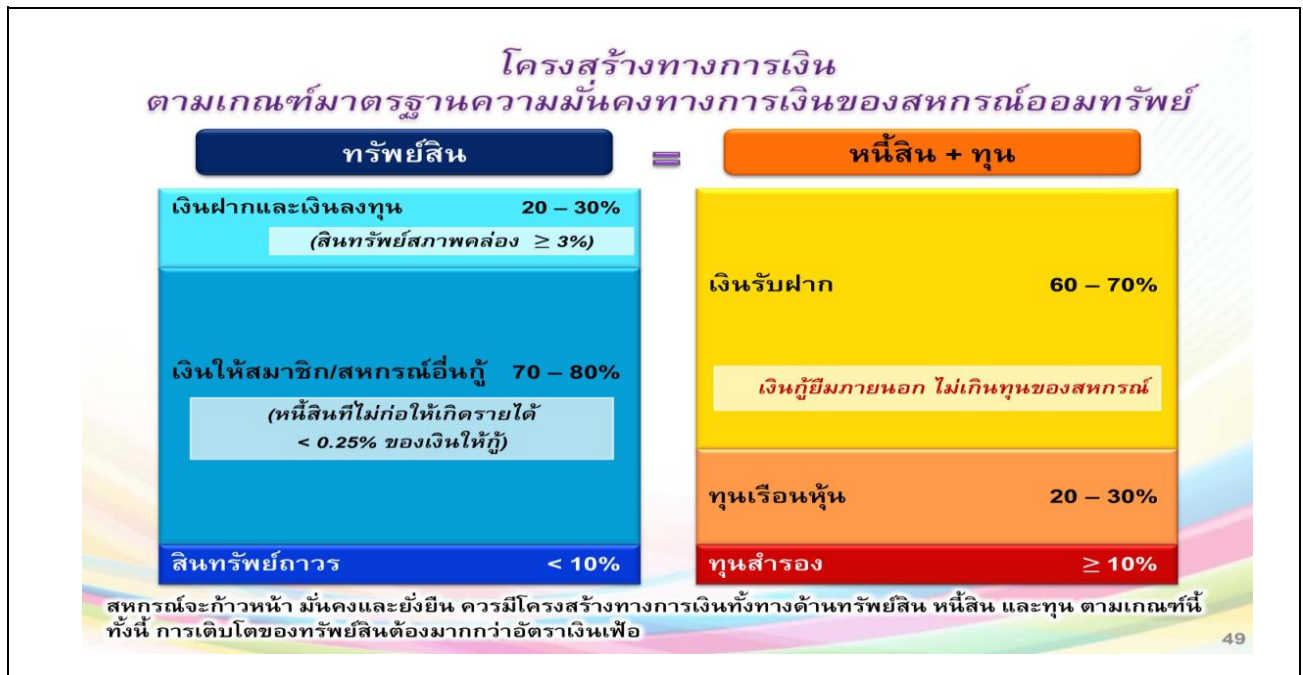

### โครงสร้างทางการเงิน

สอ.ครูสระแก้ว จก. เปรียบเทียบตามเกณฑ์มาตรฐานความมั่นคงทางการเงินของสหกรณ์ออมทรัพย์ ปี พ.ศ. 2561

เกณฑ์มาตรฐาน	ณ วัน/เดือน/ปี สอ.ครูสระแก้ว จก.			หมายเหตุ
	สิ้นปีบัญชี 2564	สิ้นปีบัญชี 2565	ปีบัญชี 2567 ณ 31/10/2567	
เกณฑ์สินทรัพย์				
เงินฝากและเงินลงทุน 20 - 30%	0.99%	0.87%	0.77%	ต่ำกว่า
(สินทรัพย์สภาพคล่อง ≥ 3%)	1.70%	3.10%	2.03%	ต่ำกว่า
เงินให้สมาชิก/สหกรณ์อื่นกู้ 70 - 80%	98.72%	99.00%	99.03%	สูงกว่า
(หนี้สินที่ไม่ก่อให้เกิดรายได้ < 0.25% ของเงินให้กู้)	0.10%	0.13%	0.15%	ต่ำกว่า
สินทรัพย์ถาวร < 10%	0.09%	0.09%	0.10%	ต่ำกว่า
เกณฑ์หนี้สินและทุน				
เงินรับฝาก 60 - 70%	22.69%	19.92%	23.63%	ต่ำกว่า
เงินกู้ยืมภายนอก ไม่เกินทุนของสหกรณ์	0.84 เท่า	0.91 เท่า	0.84	ต่ำกว่า
ทุนเรือนหุ้น 20 - 30%	35.90%	35.30%	34.91%	สูงกว่า
ทุนสำรอง ≥ 10%	2.47%	2.70%	3.22%	ต่ำกว่า

\*\*หมายเหตุ\*\* เปรอร์เซ็นต์เปรียบเทียบต่อทุนดำเนินงานของสหกรณ์นั้นๆ

ที่มา : ชุมชมสหกรณ์ออมทรัพย์แห่งประเทศไทย

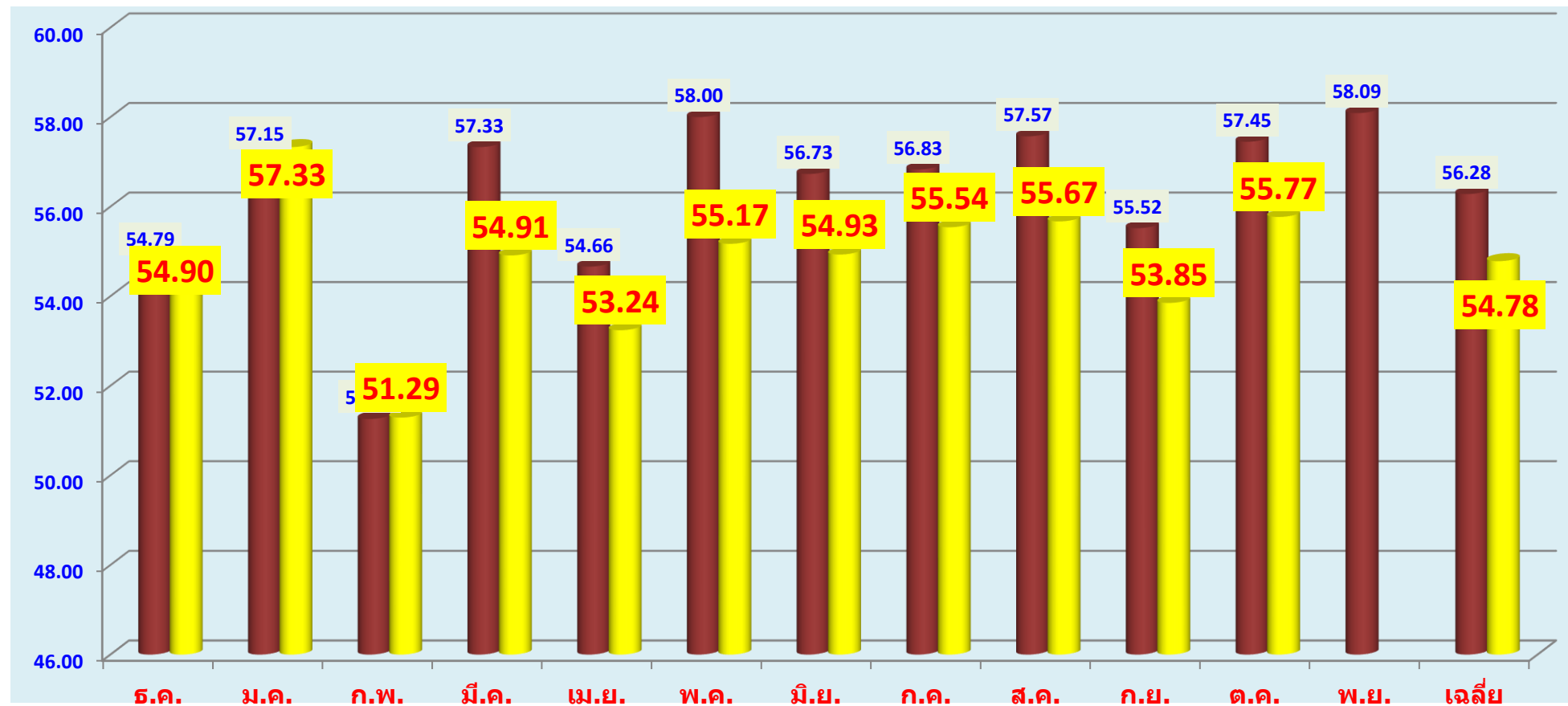

เดือน ปีบัญชี	ธ.ค.	ม.ค.	ก.พ.	มี.ค.	เม.ย.	พ.ค.	มิ.ย.	ก.ค.	ส.ค.	ก.ย.	ต.ค.	พ.ย.	เฉลี่ย
2566	54.79	57.15	51.26	57.33	54.66	58.00	56.73	56.83	57.57	55.52	57.45	58.09	56.28
2567	54.90	57.33	51.29	54.91	53.24	55.17	54.93	55.54	55.67	53.85	55.77		54.78
เพิ่มขึ้น(-ลดลง)	0.11	0.18	0.03	-2.42	-1.42	-2.83	-1.80	-1.29	-1.90	-1.67	-1.68		-1.50

แผนภูมิแสดง ค่าใช้จ่ายเปรียบเทียบระหว่างเดือนและปีบัญชี 2566 - 2567 สหกรณ์ออมทรัพย์ครูสระแก้ว จำกัด (หน่วย : ล้านบาท)

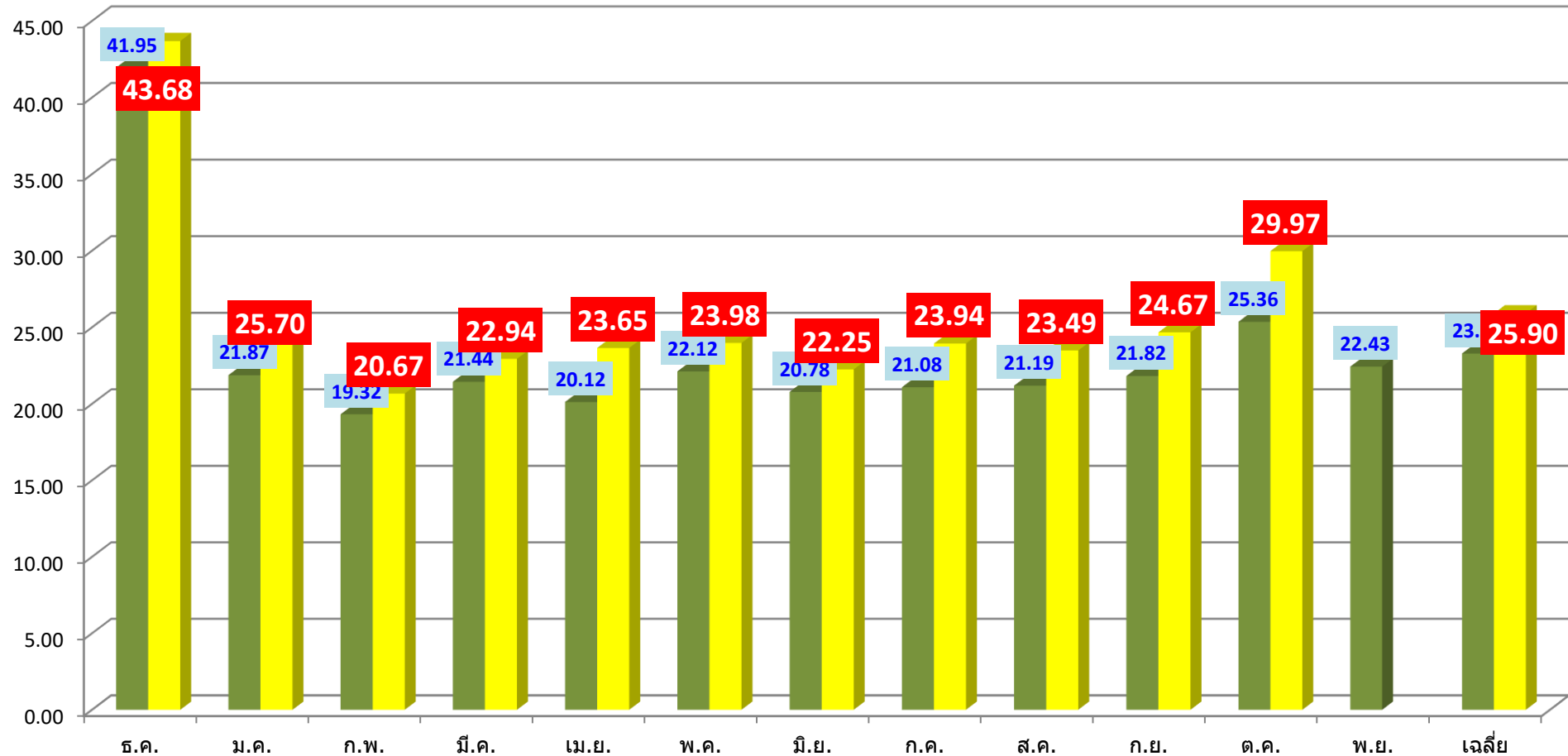

เดือน \ ปีบัญชี	ธ.ค.	ม.ค.	ก.พ.	มี.ค.	เม.ย.	พ.ค.	มิ.ย.	ก.ค.	ส.ค.	ก.ย.	ต.ค.	พ.ย.	เฉลี่ย
2566	41.95	21.87	19.32	21.44	20.12	22.12	20.78	21.08	21.19	21.82	25.36	22.43	23.29
2567	43.68	25.70	20.67	22.94	23.65	23.98	22.25	23.94	23.49	24.67	29.97		25.90
เพิ่มขึ้น(-ลดลง)	1.73	3.83	1.35	1.50	3.53	1.86	1.47	2.86	2.30	2.85	4.61		2.61



แผนภูมิแสดง **กำไร**เปรียบเทียบระหว่างเดือนและปีบัญชี 2566 - 2567 สหกรณ์ออมทรัพย์ครูสระแก้ว จำกัด (หน่วย : ล้านบาท)

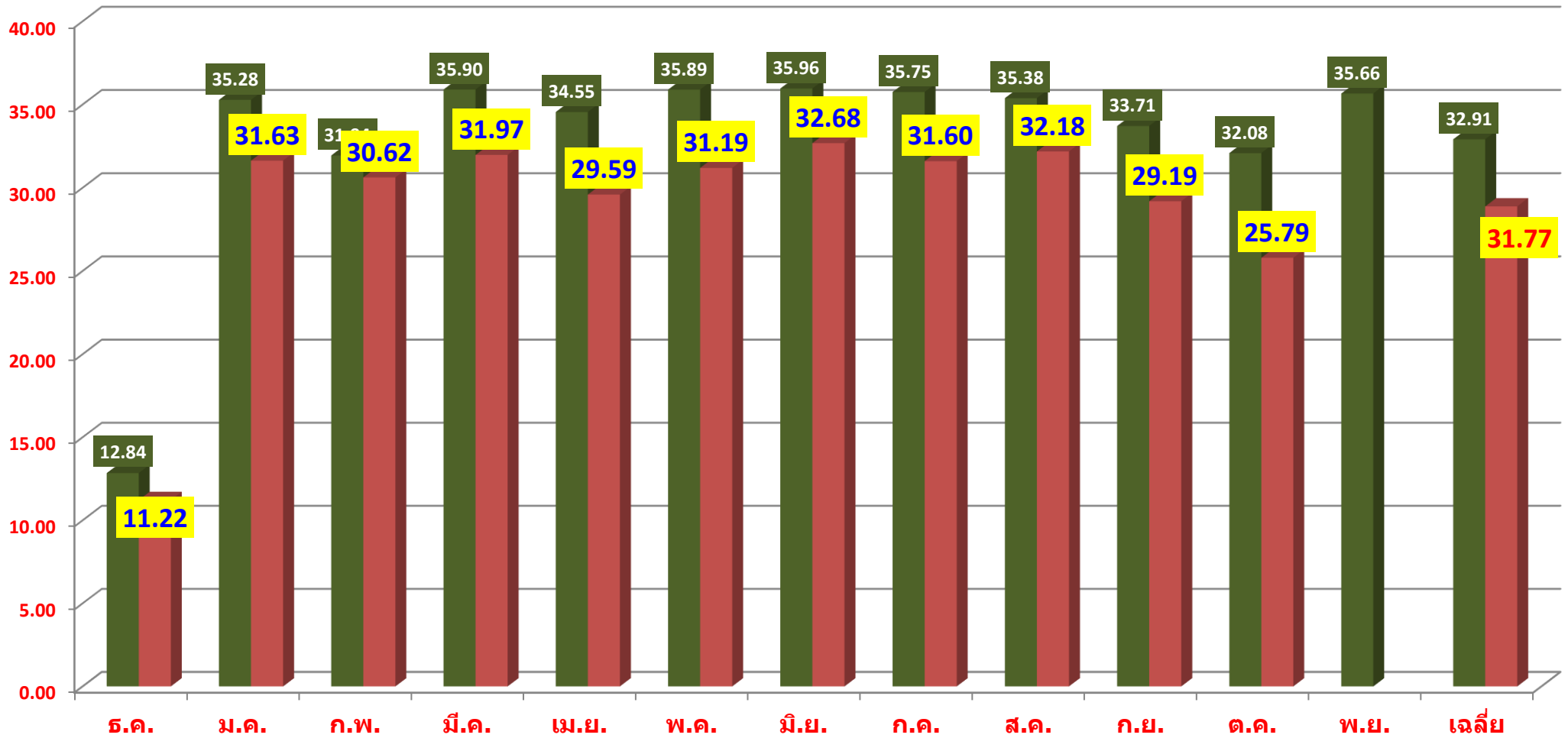

ปีบัญชี \ เดือน	ธ.ค.	ม.ค.	ก.พ.	มี.ค.	เม.ย.	พ.ค.	มิ.ย.	ก.ค.	ส.ค.	ก.ย.	ต.ค.	พ.ย.	เฉลี่ย
2566	12.84	35.28	31.94	35.90	34.55	35.89	35.96	35.75	35.38	33.71	32.08	35.66	32.91
2567	11.22	31.63	30.62	31.97	29.59	31.19	32.68	31.60	32.18	29.19	25.79		28.88
เพิ่มขึ้น(-ลดลง)	-1.62	-3.65	-1.32	-3.93	-4.96	-4.70	-3.28	-4.15	-3.20	-4.52	-6.29		-4.03



แผนภูมิแสดง **ต้นทุน**เปรียบเทียบระหว่างเดือนและปีบัญชี 2566 - 2567 สหกรณ์ออมทรัพย์ครูสระแก้ว จำกัด (หน่วย : ร้อยละ)

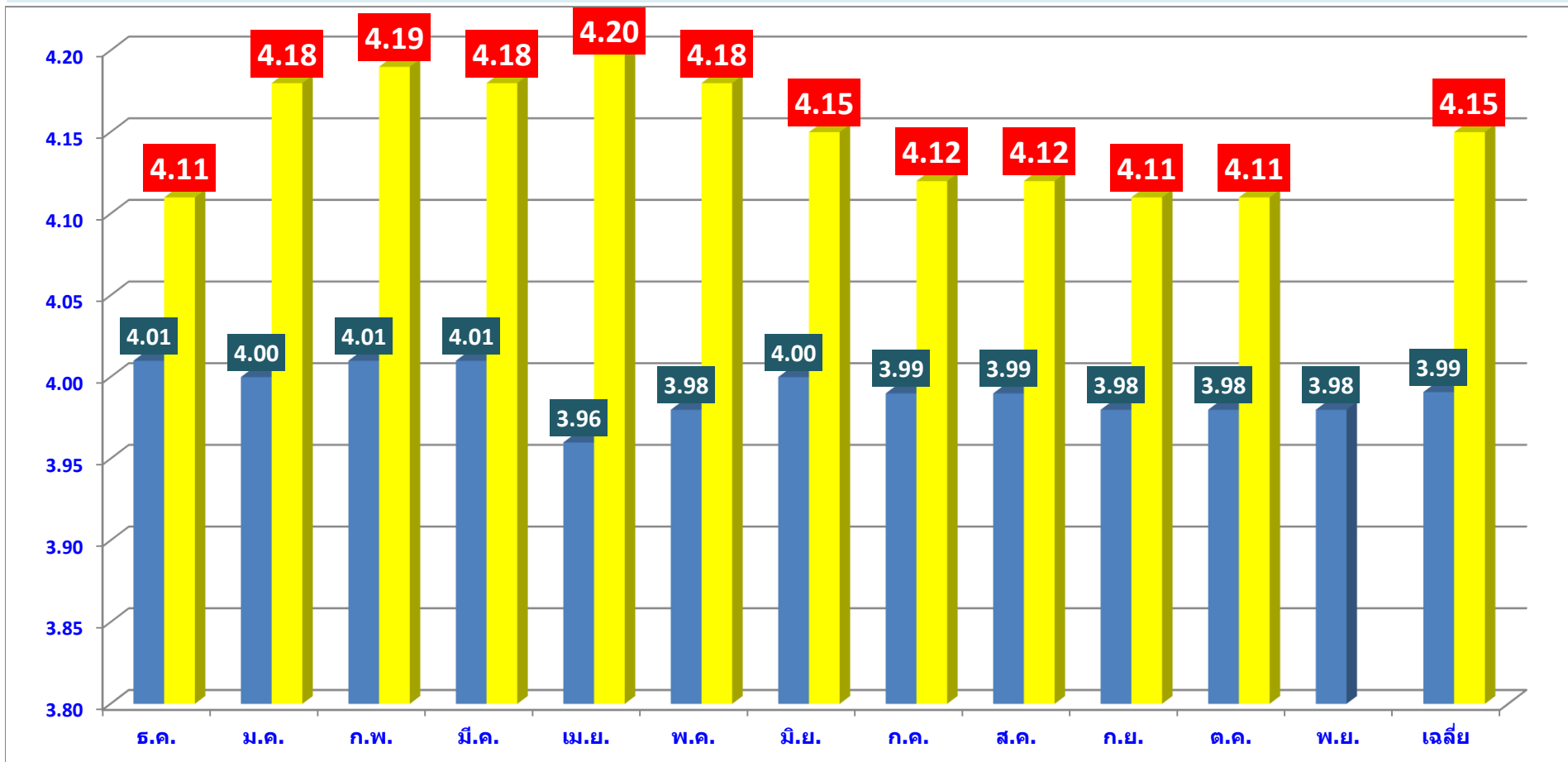

เดือน	ธ.ค.	ม.ค.	ก.พ.	มี.ค.	เม.ย.	พ.ค.	มิ.ย.	ก.ค.	ส.ค.	ก.ย.	ต.ค.	พ.ย.	เฉลี่ย
ปีบัญชี 2566	4.01	4.00	4.01	4.01	3.96	3.98	4.00	3.99	3.99	3.98	3.98	3.98	3.99
2567	4.11	4.18	4.19	4.18	4.20	4.18	4.15	4.12	4.12	4.11	4.11		4.15
เพิ่มขึ้น(-ลดลง)	0.10	0.18	0.18	0.17	0.24	0.20	0.15	0.13	0.13	0.13	0.13		0.16



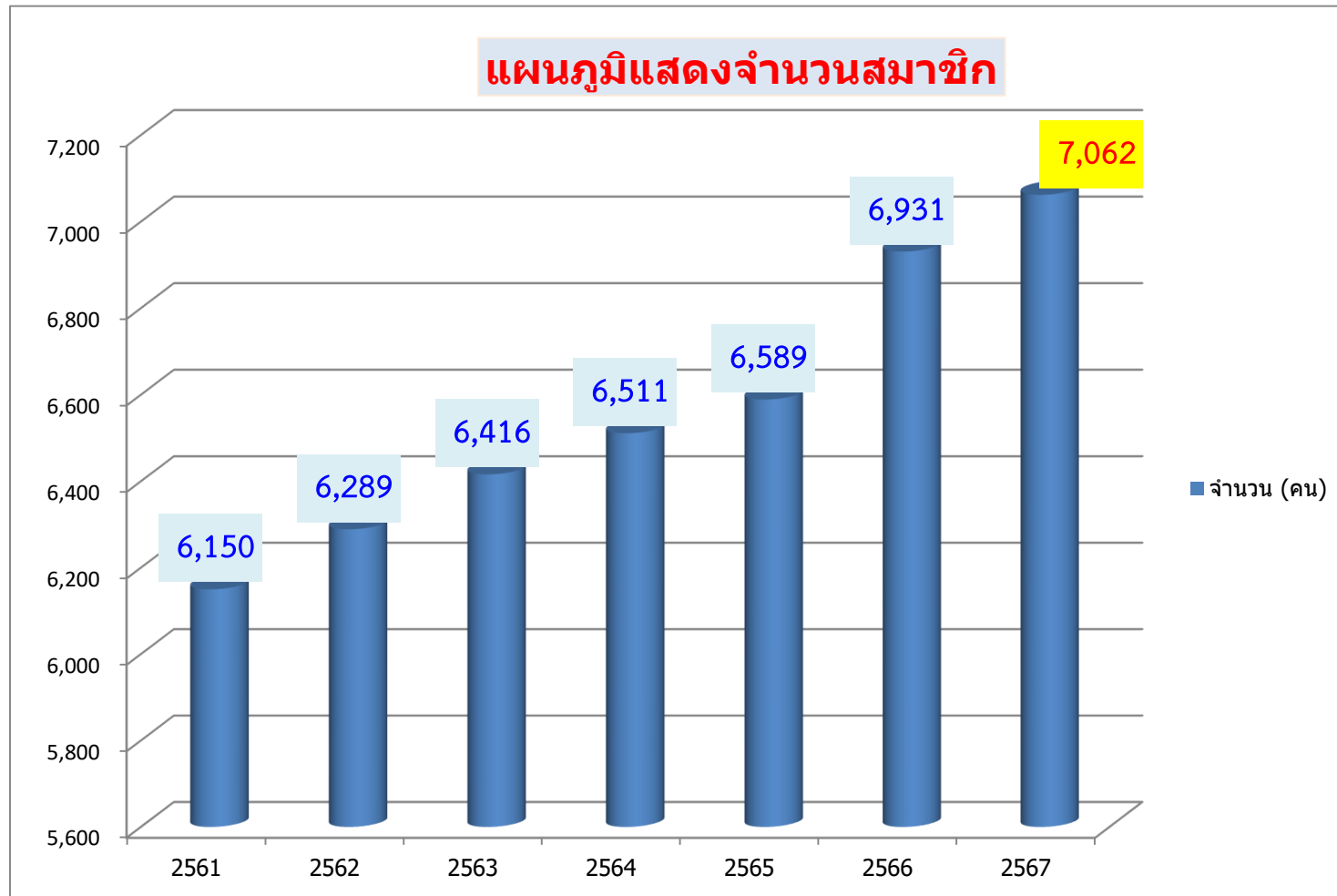

ปีบัญชี	2561	2562	2563	2564	2565	2566	2567
จำนวน (คน)	6,150	6,289	6,416	6,511	6,589	6,931	7,062
+เพิ่มขึ้น-ลดลง (คน)		139	127	95	78	342	131



รายการเคลื่อนไหวหนี้สงสัยจะสูญและมูลหนี้ที่ไม่ก่อให้เกิดรายได้ (NPL) ระหว่างปีบัญชี 2566

รายการ	ธ.ค.	ม.ค.	ก.พ.	มี.ค.	เม.ย.	พ.ค.	มิ.ย.	ก.ค.	ส.ค.	ก.ย.	ต.ค.	พ.ย.
ลูกหนี้ขาดสมาชิกภาพ	103,127,870.25	101,149,392.32	96,416,020.33	97,011,805.50	96,411,978.87	97,503,267.65	99,217,187.64	96,596,660.30	95,211,988.42	94,475,331.67	98,431,807.10	97,530,036.31
จำนวนคน	123	121	117	116	117	120	121	121	122	121	123	122
หนี้ที่ไม่ก่อให้เกิดรายได้(เงินต้น)	16,087,994.60	16,012,303.73	15,923,199.94	15,834,771.69	15,766,632.64	15,699,835.43	15,631,087.26	15,556,720.05	19,202,180.35	17,818,926.81	16,051,949.60	15,955,520.32
จำนวนคน	18	18	18	18	18	18	18	18	20	20	19	19
หนี้สงสัยจะสูญค่าใช้จ่าย เพิ่ม (ลด) / เดือน เฉพาะเงินต้น	(16,976.29)	(18,500.58)	(22,267.75)	(21,399.81)	(17,117.02)	(16,899.65)	(16,391.62)	(18,448.16)	854,405.18	443,775.94	(364,574.84)	(681,866.12)
เพิ่ม (ลด) สะสมจากต้นปีถึงปัจจุบัน	(16,976.29)	(35,476.87)	(57,744.62)	(79,144.43)	(96,261.45)	(113,161.10)	(129,552.72)	(148,000.88)	706,404.30	1,150,180.24	785,605.40	103,739.28

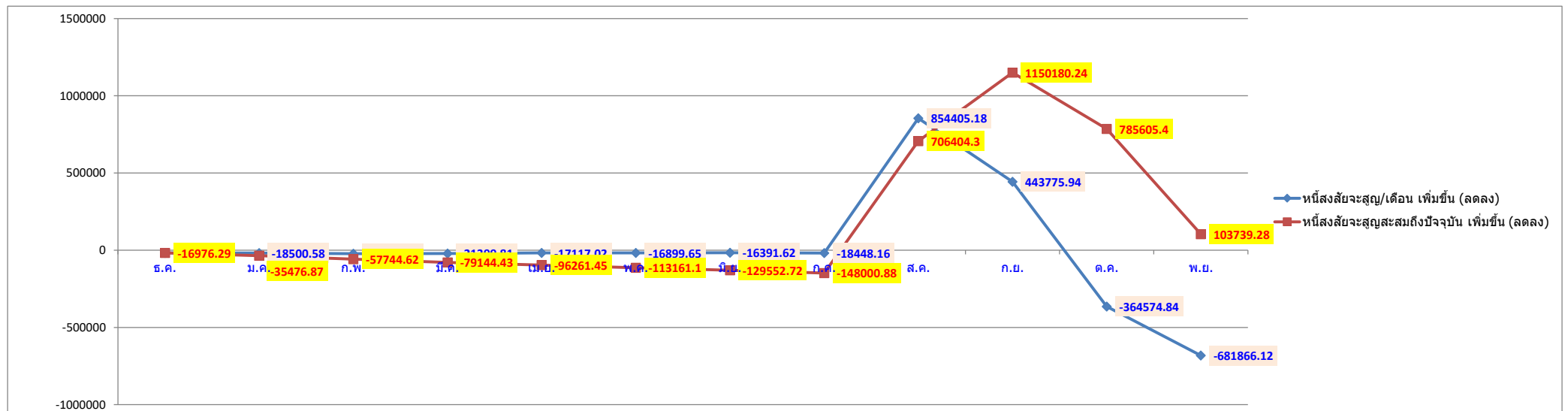

รายการเคลื่อนไหวหนี้สงสัยจะสูญและมูลหนี้ที่ไม่ก่อให้เกิดรายได้ (NPL) ระหว่างปีบัญชี 2567

รายการ	ธ.ค.	ม.ค.	ก.พ.	มี.ค.	เม.ย.	พ.ค.	มิ.ย.	ก.ค.	ส.ค.	ก.ย.	ต.ค.	พ.ย.
ลูกหนี้ขาดสมาชิกภาพ	96,467,922.15	96,935,968.82	99,479,144.83	99,890,765.87	98,664,320.24	92,683,658.84	91,438,722.66	92,144,746.32	88,955,004.23	89,433,358.82	89,885,938.58	
จำนวนคน	123	126	127	124	124	121	118	117	116	114	114	
หนี้ที่ไม่ก่อให้เกิดรายได้(เงินต้น)	15,804,170.07	15,737,138.84	15,661,901.79	15,589,214.21	15,517,372.55	15,444,220.70	15,374,954.26	15,303,845.44	15,233,174.13	19,561,369.60	19,287,333.94	
จำนวนคน	18	18	18	18	18	18	18	18	18	21	19	
หนี้สงสัยจะสูญค่าใช้จ่าย เพิ่ม (ลด) / เดือน เฉพาะเงินต้น	(38,360.70)	(22,286.01)	(24,102.47)	(24,130.91)	(22,957.23)	(22,753.68)	(22,655.09)	675,971.13	(81,364.51)	4,215,486.13	(66,451.06)	
เพิ่ม (ลด) สะสมจากต้นปีถึงปัจจุบัน	(38,360.70)	(60,646.71)	(84,749.18)	(108,880.09)	(131,837.32)	(154,591.00)	(177,246.09)	498,725.04	417,360.53	4,632,846.66	4,566,395.60	4,566,395.60

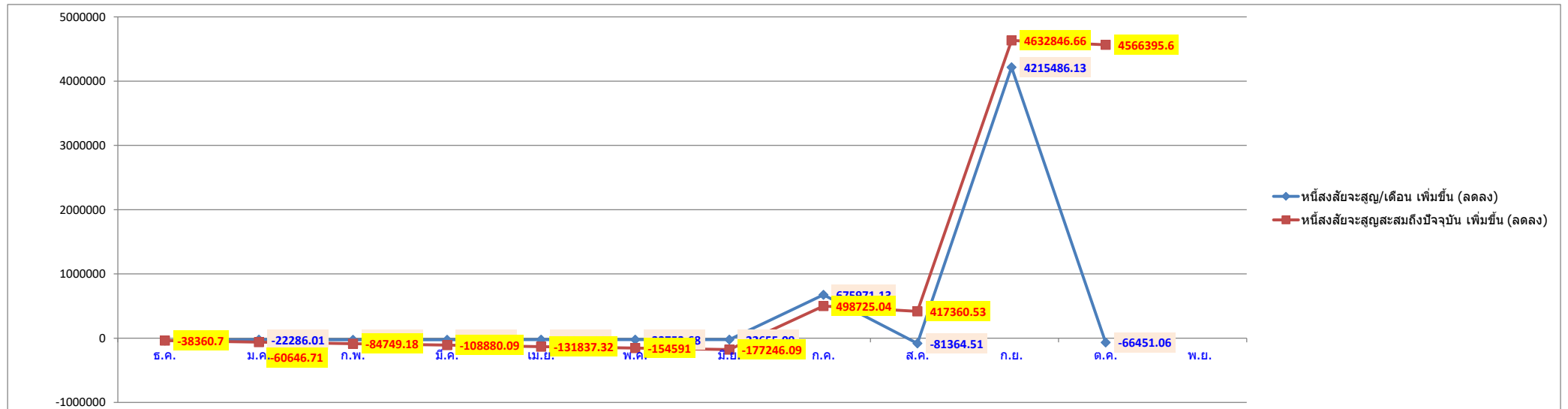

สหกรณ์ออมทรัพย์ครูสระแก้ว จำกัด  
 รายละเอียดการเคลื่อนไหวหนี้สงสัยจะสูญ-ลูกหนี้เงินให้กู้ (ลูกหนี้ขาดสมาชิกภาพ / ปลด)  
 ระหว่างปีบัญชี 2555 - ปัจจุบัน

รายการ	ปีบัญชี																		
	2555	2556	2557	2558	2559	2560	2561	2562	2563		2564		2565		2566		2567 (ณ 31 ต.ค. 2567)		
									จำนวนเงิน	ราย	จำนวนเงิน	ราย	จำนวนเงิน	ราย	จำนวนเงิน	ราย	จำนวนเงิน	ราย	จำนวนเงิน
มูลหนี้ลูกหนี้ขาดสมาชิกภาพ (ปลด)	87,201.13	-	-	34,158,380.81	47,430,319.95	50,893,547.17	67,797,637.72	83,657,079.82	98,062,792.10	111	98,436,568.94	116	100,959,601.64	123	97,530,036.31	123	89,885,938.58	114	
มูลหนี้ลูกหนี้ที่ตั้งค่าเผื่อหนี้สงสัยจะสูญ(NPL)									11,119,819.91		12,063,906.15		16,155,997.20		15,955,520.32		19,287,333.94		
ค่าเผื่อหนี้สงสัยจะสูญ (สะสม)	17,440.23	-	-	1,718,589.91	1,352,395.47	1,016,429.09	1,494,156.85	2,114,543.76	2,463,963.92	12	3,497,177.63	13	4,375,865.12	18	4,479,604.40	18	9,046,000.00	19	
หนี้สงสัยจะสูญเพิ่มขึ้น (ลดลง) ต่อปี	17,440.23	(17,440.23)	-	1,718,589.91	(366,194.44)	(335,966.38)	477,727.76	620,386.91	349,420.16		1,033,213.71		878,687.49		103,739.28		4,566,395.60		
<b>ดอกเบี้ยค้างรับ</b>																			

กราฟแสดงการเคลื่อนไหวหนี้สงสัยจะสูญ เพิ่มขึ้น (ลดลง) ระหว่างปีบัญชี 2555 - ปัจจุบัน

หน่วย : ล้านบาท

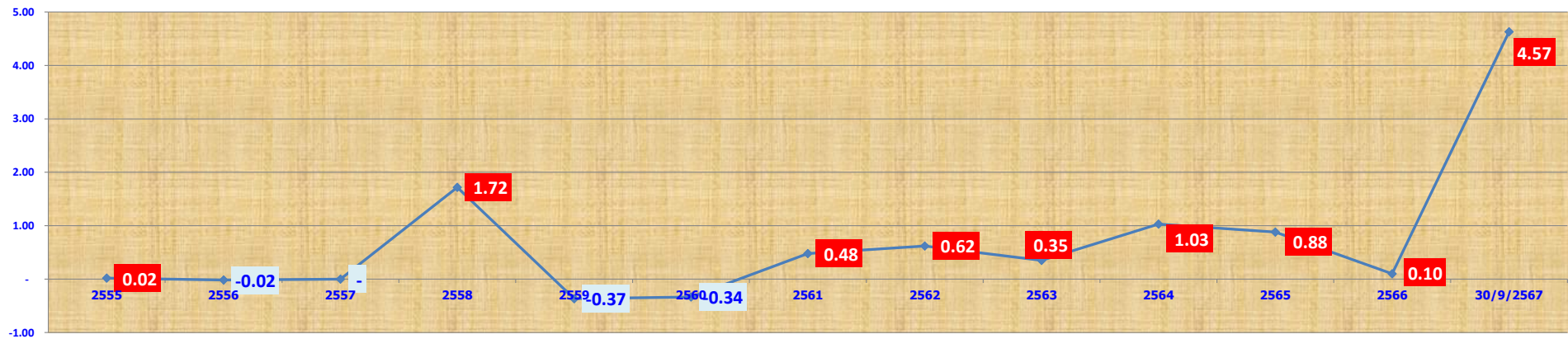



รายละเอียดสมาชิกเสียชีวิต จำแนกตามช่วงอายุ กรมธรรม์รอบระยะเวลา 1 มีนาคม 2564 - 28 กุมภาพันธ์ 2565									
ณ วันที่ 28 กุมภาพันธ์ พ.ศ. 2565 (ปีกรมธรรม์ 2564) เบี้ยประกัน 680 บาท									
ช่วงอายุ	รายละเอียด								หมายเหตุ
	จำนวนราย	เงินผู้สามัญ	จำนวนราย	เงินผู้สวัสดิการฯ	รวมทั้งสิ้น (คน)	ร้อยละ	รวมทั้งสิ้น	ร้อยละ	
อายุไม่เกิน 40 ปี	1	1,500,000.00			1	3.13	1,500,000.00	2.34	
อายุเกินกว่า 40 ปี - 50 ปี	6	7,100,000.00	1	1,800,000.00	6	18.75	8,900,000.00	13.86	
อายุเกินกว่า 50 ปี - 60 ปี	5	4,800,000.00	5	5,400,000.00	6	18.75	10,200,000.00	15.89	
อายุเกินกว่า 60 ปี - 70 ปี	11	23,000,000.00	10	9,900,000.00	11	34.38	32,900,000.00	51.25	ไม่มีประกัน 1 ราย
อายุเกินกว่า 70 ปี - 80 ปี	5	4,800,000.00	6	5,400,000.00	7	21.88	10,200,000.00	15.89	ไม่มีประกัน 3 ราย
อายุเกินกว่า 80 ปีขึ้นไป	1	500,000.00	-	-	1	3.13	500,000.00	0.78	ไม่มีประกัน 1 ราย
<b>รวมทั้งสิ้น</b>	<b>29</b>	<b>41,700,000.00</b>	<b>22</b>	<b>22,500,000.00</b>	<b>32</b>	<b>100.00</b>	<b>64,200,000.00</b>	<b>100.00</b>	
<b>รวมเบี้ยประกันชีวิตกลุ่มทั้งสิ้น</b>	<b>ประจำปี</b>	<b>73,635,160.00</b>			<b>บริษัทเป็นบวกอยู่</b>		<b>9,435,160.00</b>		



รายละเอียดสมาชิกเสียชีวิต จำแนกตามช่วงอายุ กรมธรรม์รอบระยะเวลา 1 มีนาคม 2565 - 28 กุมภาพันธ์ 2566									
ณ วันที่ 28 กุมภาพันธ์ พ.ศ. 2566 (ปีกรมธรรม์ 2565) เบี้ยประกัน 650 บาท									
ช่วงอายุ	รายละเอียด								หมายเหตุ
	จำนวนราย	เงินกู้สามัญ	จำนวนราย	เงินกู้สวัสดิการฯ	รวมทั้งสิ้น (คน)	ร้อยละ	รวมทั้งสิ้น	ร้อยละ	
อายุไม่เกิน 40 ปี	2	2,600,000.00	-	-	2	5.13	2,600,000.00	3.06	
อายุเกินกว่า 40 ปี - 50 ปี	3	8,300,000.00	2	1,800,000.00	3	7.69	10,100,000.00	11.88	
อายุเกินกว่า 50 ปี - 60 ปี	6	8,700,000.00	3	3,600,000.00	5	12.82	12,300,000.00	14.47	อุบัติเหตุ 1 ราย
อายุเกินกว่า 60 ปี - 70 ปี	18	32,900,000.00	19	17,100,000.00	21	53.85	50,000,000.00	58.82	อุบัติเหตุ 2 ราย
อายุเกินกว่า 70 ปี - 80 ปี	6	5,500,000.00	5	4,500,000.00	8	20.51	10,000,000.00	11.76	
อายุเกินกว่า 80 ปีขึ้นไป	-	-	-	-	-	-	-	-	
<b>รวมทั้งสิ้น</b>	<b>35</b>	<b>58,000,000.00</b>	<b>29</b>	<b>27,000,000.00</b>	<b>39</b>	<b>100.00</b>	<b>85,000,000.00</b>	<b>100.00</b>	
<b>รวมเบี้ยประกันชีวิตกลุ่มทั้งสิ้น</b>	<b>ประจำปี</b>	<b>74,026,550.00</b>			<b>บริษัทคิดลบ</b>	<b>-</b>	<b>10,973,450.00</b>		

เพศชาย 25 คน

เพศหญิง 14 คน

\*\*ประกันเงินกู้ช่วยเหลือผู้ค้าประกัน 500,000 บาท รวมอยู่ในเงินกู้สามัญ

\*\* นายทองพูน ศรีบุญเรือง อายุ 86 ปี 8 เดือน 1 คน เพศ ชาย กองทุนสวัสดิการเพื่อความมั่นคงจ่าย 5 แส่น (บริษัทประกันไม่รับ)

\*\* นายประภาส โดคำ อายุ 86 ปี 3 เดือน 1 คน เพศ ชาย กองทุนสวัสดิการเพื่อความมั่นคงจ่าย 5 แส่น (บริษัทประกันไม่รับ)

\*\* นายถวิล ศรีคำ อายุ 84 ปี 2 เดือน 1 คน เพศ ชาย กองทุนสวัสดิการเพื่อความมั่นคงจ่าย 5 แส่น (บริษัทประกันไม่รับ)

ตารางเปรียบเทียบเงินสินไหมทดแทน / เบี้ยประกันชีวิต ประจำปีกรมธรรม์ 2565 (1 มีนาคม 2565 - 28 กุมภาพันธ์ 2566)

ข้อมูล ณ วันที่ 28 กุมภาพันธ์ พ.ศ. 2566 (เทียบสัดส่วนระยะเวลา 12/12 คิดเป็นร้อยละ 100)

รายละเอียด	บ. ไทยสมุทร (เบี้ยประกันเงินกู้สามัญ 650 บาท)		บ. ไทยสมุทร (เบี้ยประกันความมั่นคง 650 บาท)		ภาพรวมทั้งสิ้น	
	จำนวนราย	เปรียบเทียบ	จำนวนราย	เปรียบเทียบ	จำนวนราย	จำนวนเงินเบี้ยประกัน
จำนวนราย/เงินเบี้ยประกัน	5,363	56,967,950.00	2,916	17,058,600.00		74,026,550.00
จำนวนราย/เงินสินไหมทดแทน	35	58,000,000.00	29	27,000,000.00	39	85,000,000.00
อัตราส่วนเทียบ(ร้อยละ) (สินไหมต่อเบี้ยประกัน)	0.65	101.81	0.99	158.28		114.82
ส่วนต่าง(เบี้ยประกัน-สินไหม) บริษัทจ่ายสินไหมมากกว่าเบี้ยประกัน	5,328	(1,032,050.00)	2,887	(9,941,400.00)		(10,973,450.00)

\*\*หมายเหตุ\*\* - เฉพาะเดือนเมษายน เสียชีวิต 8 คน / เดือนมิถุนายน 7 คน

เพิ่มกรณีตกน้ำเสียชีวิตอุบัติเหตุ จิภาวรรณ ดุจเฉลิม กศน. พนักงานฯความมั่นคง 900,000 บาท สามัญ 500,000 บาท รวม 1,400,000 บาท

**รายละเอียดสมาชิกเสียชีวิต จำแนกตามช่วงอายุ กรมธรรม์รอบระยะเวลา 1 มีนาคม 2566 - 29 กุมภาพันธ์ 2567  
ณ วันที่ 29 กุมภาพันธ์ พ.ศ. 2567 (ปีกรมธรรม์ 2566) เบี้ยประกัน 780 บาท**

ช่วงอายุ	รายละเอียด								หมายเหตุ
	จำนวนราย	เงินผู้สามัญ	จำนวนราย	เงินผู้สวัสดิการฯ	รวมทั้งสิ้น (คน)	ร้อยละ	รวมทั้งสิ้น	ร้อยละ	
อายุไม่เกิน 40 ปี	1	2,300,000.00	1	900,000.00	1	3.13	3,200,000.00	4.15	
อายุเกินกว่า 40 ปี - 50 ปี	3	3,700,000.00	2	1,800,000.00	3	9.38	5,500,000.00	7.13	
อายุเกินกว่า 50 ปี - 60 ปี	5	6,403,000.00	2	1,800,000.00	4	12.50	8,203,000.00	10.64	
อายุเกินกว่า 60 ปี - 70 ปี	15	31,700,000.00	15	13,500,000.00	16	50.00	45,200,000.00	58.62	
อายุเกินกว่า 70 ปี - 80 ปี	4	7,100,000.00	5	4,500,000.00	6	18.75	11,600,000.00	15.04	
อายุเกินกว่า 80 ปีขึ้นไป	2	1,600,000.00	2	1,800,000.00	2	6.25	3,400,000.00	4.41	
<b>รวมทั้งสิ้น</b>	<b>30</b>	<b>52,803,000.00</b>	<b>27</b>	<b>24,300,000.00</b>	<b>32</b>	<b>100.00</b>	<b>77,103,000.00</b>	<b>100.00</b>	
		-							

เพศชาย 26 คน

เพศหญิง 12 คน

1\*\* นางทวีรีเพ็งค์ อายุ 89 ปี 4 เดือน 1 คน เพศ หญิง กองทุนสวัสดิการเพื่อความมั่นคงจ่าย 5 แสน (บริษัทประกันไม่รับ)

2\*\* นายศรชัย นุรณัญเพชร อายุ 84 ปี 3 เดือน 1 คน เพศ ชาย (ไม่ได้ทำประกัน)

3\*\* นายปรกรณ์ ภูมิเขต อายุ 73 ปี 3 เดือน 1 คน เพศ ชาย (ไม่ได้ทำประกัน)

4\*\* นางวลี หันสมร อายุ 62 ปี 5 เดือน (ไม่ได้ทำประกัน)

5\*\* นายสุระชาญ งามวาจา อายุ 84 ปี 1 เดือน (ไม่ได้ทำประกัน)

6\*\* นายบุญจันทร์ บัวใหญ่ อายุ 74 ปี 4 เดือน (ไม่ได้ทำประกัน)

**ตารางเปรียบเทียบเงินสินไหมทดแทน / เบี้ยประกันชีวิต ปีกรมธรรม์ 2566 (1 มีนาคม 2566 - 29 กุมภาพันธ์ 2567)**

**ข้อมูล ณ วันที่ 29 กุมภาพันธ์ พ.ศ. 2567 (เทียบสัดส่วนระยะเวลาประมาณ 12/12 คิดเป็นร้อยละ 100)**

รายละเอียด	บ. ไทยสมุทร (เบี้ยประกันเงินผู้สามัญ 780 บาท)		บ. ไทยสมุทร (เบี้ยประกันความมั่นคง 780 บาท)		ภาพรวมทั้งสิ้น	
	จำนวนราย	เปรียบเทียบ	จำนวนราย	เปรียบเทียบ	จำนวนราย	จำนวนเงินเบี้ยประกัน
จำนวนราย/เงินเบี้ยประกัน	5,427	70,283,460.00	2,866	20,119,320.00		90,402,780.00
จำนวนราย/เงินสินไหมทดแทน	30	52,803,000.00	27	24,300,000.00	32	77,103,000.00
อัตราส่วนเทียบ(ร้อยละ) (สินไหมต่อเบี้ยประกัน)	0.55	75.13	0.94	120.78		85.29
ส่วนต่าง(เบี้ยประกัน-สินไหม) บริษัทรับเบี้ยประกันมากกว่า	5,397	17,480,460.00	2,839	(4,180,680.00)		13,299,780.00

**\*\*หมายเหตุ\*\* - สรุปเคลม 32 คน จากจำนวนที่เสียชีวิตทั้งสิ้น 38 คน คิดเป็นร้อยละ 84.21**

รายละเอียดสมาชิกเสียชีวิต จำแนกตามช่วงอายุ กรมธรรม์รอบระยะเวลา 1 มีนาคม 2567 - 28 กุมภาพันธ์ 2568  
ณ วันที่ 5 พฤศจิกายน พ.ศ. 2567 (ปีกรมธรรม์ 2567) เบี้ยประกันสามัญ 780 บาท(สมาชิกจ่าย 624 บาท) ความมั่นคง 860 บาท

ช่วงอายุ	รายละเอียด							หมายเหตุ	
	จำนวนราย	เงินกู้สามัญ	จำนวนราย	เงินกู้ความมั่นคง	รวมทั้งสิ้น (คน)	ร้อยละ	รวมทั้งสิ้น		ร้อยละ
อายุไม่เกิน 40 ปี	1	1,400,000.00			1	3.57	1,400,000.00	2.23	
อายุเกินกว่า 40 ปี - 50 ปี	3	3,300,000.00	1	900,000.00	3	10.71	4,200,000.00	6.69	
อายุเกินกว่า 50 ปี - 60 ปี	8	21,600,000.00	5	4,500,000.00	8	28.57	26,100,000.00	41.56	อุบัติเหตุ 1 ราย
อายุเกินกว่า 60 ปี - 70 ปี	6	11,700,000.00	3	2,700,000.00	7	25.00	14,400,000.00	22.93	
อายุเกินกว่า 70 ปี - 80 ปี	6	8,000,000.00	5	4,500,000.00	6	21.43	12,500,000.00	19.90	
อายุเกินกว่า 80 ปีขึ้นไป	2	1,500,000.00	3	2,700,000.00	3	10.71	4,200,000.00	6.69	
<b>รวมทั้งสิ้น</b>	<b>26</b>	<b>47,500,000.00</b>	<b>17</b>	<b>15,300,000.00</b>	<b>28</b>	<b>100.00</b>	<b>62,800,000.00</b>	<b>100.00</b>	
		-							

เพศชาย 21 คน

เพศหญิง 10 คน

- นางนันทิดา พลคงนอก อายุ 40 ปี ไม่มีหนี้ เสียชีวิตอุบัติเหตุ
- นางสาวสุรีย์ เปี่ยมใจ อายุ 83 ปี ไม่มีหนี้
- นายธีระชัย เจริญไทยกิจ อายุ 68 ปี ไม่มีหนี้

ตารางเปรียบเทียบเงินสินไหมทดแทน / เบี้ยประกันชีวิต ปีกรมธรรม์ 2567 (1 มีนาคม 2567 - 28 กุมภาพันธ์ 2568)

ข้อมูล ณ วันที่ 5 พฤศจิกายน พ.ศ. 2567 (เทียบสัดส่วนระยะเวลาประมาณ 250/365 เดือน คิดเป็นร้อยละ 68.49)

รายละเอียด	บ. ไทยสมุทร (เบี้ยประกันเงินกู้สามัญ 780 บาท)		บ. ไทยสมุทร (เบี้ยประกันความมั่นคง 860 บาท)		ภาพรวมทั้งสิ้น	
	จำนวนราย	เปรียบเทียบ	จำนวนราย	เปรียบเทียบ	จำนวนราย	จำนวนเงินเบี้ยประกัน
จำนวนราย/เงินเบี้ยประกัน	5,528	71,954,220.00	2,826	21,873,240.00		93,827,460.00
จำนวนราย/เงินสินไหมทดแทน	26	47,500,000.00	17	15,300,000.00	28	62,800,000.00
อัตราส่วนเทียบ(ร้อยละ) (สินไหมต่อเบี้ยประกัน)	0.47	66.01	0.60	69.95		66.93
ส่วนต่าง(เบี้ยประกัน-สินไหม) บริษัทรับเบี้ยประกันมากกว่า	5,502	24,454,220.00	2,809	6,573,240.00		31,027,460.00

\*\*หมายเหตุ\*\* - สรุปเคลม 28 คน จากจำนวนที่เสียชีวิตทั้งสิ้น 31 คน คิดเป็นร้อยละ 90.32

กรมธรรม์ 1 มีนาคม 2566 - 29 กุมภาพันธ์ 2567 (ปีกรมธรรม์ 2566)

รายละเอียด	บ. ไทยสมุทร (เบี้ยประกันเงินกู้สามัญ 780 บาท)		บ. ไทยสมุทร (เบี้ยประกันความมั่นคง 780 บาท)		ภาพรวมทั้งสิ้น	
	จำนวนราย	เปรียบเทียบ	จำนวนราย	เปรียบเทียบ	จำนวนราย	จำนวนเงินเบี้ยประกัน
สินไหมทดแทนค้ำรับ (29 ก.พ.2567)	3	2,700,000.00	2	1,800,000.00	3	4,500,000.00
รับสินไหมทดแทน มี.ค.-เม.ย. 2567	3	2,700,000.00	2	1,800,000.00	3	4,500,000.00
รวมสินไหมทดแทนค้ำรับ ณ 30 เม.ย.2567	-	-	-	-	-	-

กรมธรรม์ 1 มีนาคม 2567 - 28 กุมภาพันธ์ 2568 (ปีกรมธรรม์ปัจจุบัน 2567)

ณ 4 พฤศจิกายน 2567 (ประมาณ 8 เดือน)

รายละเอียด	บ. ไทยสมุทร (เบี้ยประกันเงินกู้สามัญ 780 บาท)		บ. ไทยสมุทร (เบี้ยประกันความมั่นคง 860 บาท)		ภาพรวมทั้งสิ้น	
	จำนวนราย	เปรียบเทียบ	จำนวนราย	เปรียบเทียบ	จำนวนราย	จำนวนเงินเบี้ยประกัน
สินไหมทดแทนพึงรับ 1 มี.ค.-4 พ.ย.67	26	47,500,000.00	17	15,300,000.00	28	62,800,000.00
รับสินไหมทดแทน 1 มี.ค.-4 พ.ย. 2567	22	35,400,000.00	15	13,500,000.00	24	48,900,000.00
รวมสินไหมทดแทนค้ำรับ ณ 4 พ.ย.67	4	12,100,000.00	2	1,800,000.00	4	13,900,000.00

\*\*เสียชีวิตลำดับที่ 28-29-30

28. นายปรานอม จันทร์เจริญ (ส่งเคลม 27/9/67)	1	3,000,000.00	1	900,000.00	1	3,900,000.00	
29. นายวิฑูรย์ บัวคำ (เสียชีวิต 28/9/2567) เคลม 11/10/67	1	1,400,000.00	0	-	1	1,400,000.00	5,300,000.00
30. นายมนตรี ทิพย์สุข (เสียชีวิต 29/10/2567)	1	4,200,000.00	0	-	1	4,200,000.00	
**กรณีไม่เอาตัวตาย** รายที่ 29 ได้เพิ่มระหว่างปี 200,000 บาท							
31. นายชัยนาท เชื้อชาติ (เสียชีวิต 5/11/2567)	1	3,500,000.00	1	900,000.00	1	4,400,000.00	8,600,000.00

สหกรณ์ออมทรัพย์ครูสระแก้ว จำกัด  
รายการการส่งเก็บประจำเดือน ปีบัญชี 2566

หน่วย : ล้านบาท

รายการ	เดือน												รวมทั้งสิ้น
	ธ.ค.	ม.ค.	ก.พ.	มี.ค.	เม.ย.	พ.ค.	มิ.ย.	ก.ค.	ส.ค.	ก.ย.	ต.ค.	พ.ย.	
เงินให้กู้แก่สมาชิกสามัญ	32.97	32.81	37.57	33.01	27.65	26.23	28.75	27.64	33.40	35.30	33.61	35.22	384.16
เงินกู้โครงการแก้ไขปัญหาน้ำล้น	0.44	0.44	0.46	0.42	0.34	0.32	0.33	0.32	0.40	0.41	0.40	0.41	4.69
เงินให้กู้แก่สมาชิกฉุกเฉิน	0.99	0.97	0.96	0.89	0.89	0.86	0.88	0.87	0.84	0.83	0.83	0.79	10.60
เงินให้กู้แก่สมาชิกฉุกเฉิน(เอทีเอ็ม)	-	-	-	-	-	-	-	-	-	-	-	-	-
เงินกู้สวัสดิการเอทีเอ็มดำรงชีพ	0.30	0.27	0.28	0.29	0.31	0.31	0.33	0.34	0.37	0.45	0.42	0.43	4.10
เงินกู้วิทยฐานะ	1.01	1.08	1.25	1.21	1.33	1.40	1.55	1.58	1.65	1.76	1.71	1.85	17.38
เงินกู้สวัสดิการประกันชีวิตกลุ่ม				-	-								-
เงินกู้สวัสดิการเพื่อการศึกษา				-	-								-
เงินกู้สวัสดิการเพื่อความมั่นคงฯ	0.04	0.04	0.04	0.04	0.04	0.04	0.04	0.04	0.04	0.04	0.04	0.05	0.49
เงินกู้เพื่อช่วยเหลือผู้ค้าประกัน	0.02	0.02	0.02	0.02	0.02	0.02	0.02	0.02	0.02	0.02	0.02	0.20	0.42
<b>รวมต้นเงินกู้ทุกประเภท</b>	<b>35.77</b>	<b>35.63</b>	<b>40.58</b>	<b>35.88</b>	<b>30.58</b>	<b>29.18</b>	<b>31.90</b>	<b>30.81</b>	<b>36.72</b>	<b>38.81</b>	<b>37.03</b>	<b>38.95</b>	<b>421.84</b>
เงินฝากออมทรัพย์	0.43	0.43	0.44	0.44	0.45	0.45	0.45	0.44	0.44	0.45	0.44	0.45	5.31
เงินฝากออมทรัพย์พิเศษ	3.66	3.75	3.82	3.81	3.74	3.78	3.79	3.82	3.74	3.73	3.72	3.80	45.16
เงินฝากออมทรัพย์เอทีเอ็ม	0.41	0.42	0.42	0.42	0.42	0.42	0.41	0.41	0.41	0.41	0.41	0.42	4.98
เงินฝากออมทรัพย์สะสมทรัพย์	0.20	0.11	0.08	0.06	0.04	0.04	0.04	0.04	0.04	0.04	0.01	0.01	0.71
<b>รวมเงินฝากทุกประเภท</b>	<b>4.70</b>	<b>4.71</b>	<b>4.76</b>	<b>4.73</b>	<b>4.65</b>	<b>4.69</b>	<b>4.69</b>	<b>4.71</b>	<b>4.63</b>	<b>4.63</b>	<b>4.58</b>	<b>4.68</b>	<b>56.16</b>
<b>ทุนเรือนหุ้น</b>	<b>9.65</b>	<b>9.66</b>	<b>9.70</b>	<b>9.71</b>	<b>8.40</b>	<b>8.37</b>	<b>8.34</b>	<b>8.36</b>	<b>9.73</b>	<b>9.74</b>	<b>9.79</b>	<b>10.02</b>	<b>111.47</b>
ดอกเบี้ยรับเงินให้กู้(สามัญ+ฉุกเฉิน)	49.74	49.80	44.76	49.76	47.77	49.86	47.49	49.53	50.02	48.07	49.77	48.03	584.60
ดอกเบี้ยรับเงินกู้โครงการแก้ไขปัญหาน้ำ	0.42	0.42	0.37	0.39	0.37	0.38	0.37	0.38	0.37	0.36	0.36	0.35	4.54
ดอกเบี้ยรับสามัญสวัสดิการต่าง ๆ	1.19	1.27	1.21	1.39	1.42	1.51	1.55	1.64	1.51	1.55	1.82	1.70	17.76
ดอกเบี้ยรับสวัสดิการเพื่อความมั่นคง	4.83	4.82	4.35	4.80	4.64	4.79	4.63	4.77	4.77	4.61	4.76	4.60	56.37
<b>รวมดอกเบี้ยเงินกู้ทุกประเภท</b>	<b>56.18</b>	<b>56.31</b>	<b>50.69</b>	<b>56.34</b>	<b>54.20</b>	<b>56.54</b>	<b>54.04</b>	<b>56.32</b>	<b>56.67</b>	<b>54.59</b>	<b>56.71</b>	<b>54.68</b>	<b>663.27</b>
ค่าธรรมเนียมแรกเข้า	0.01	0.01	0.01	0.01	0.02	0.01	0.01	0.01	0.01	0.01	0.03	0.01	0.15
เงินเรียกเก็บผู้ค้าประกัน	0.20	0.19	0.20	0.21	0.21	0.21	0.21	0.21	0.19	0.19	0.19	0.19	2.40
เบี้ยประกันชีวิตประจำปี	-	-	-	-	11.96	11.64	10.73	10.20	0.08	0.06	-	-	44.67
<b>รวมอื่น ๆ</b>	<b>0.21</b>	<b>0.20</b>	<b>0.21</b>	<b>0.22</b>	<b>12.19</b>	<b>11.86</b>	<b>10.95</b>	<b>10.42</b>	<b>0.28</b>	<b>0.26</b>	<b>0.22</b>	<b>0.20</b>	<b>47.22</b>
<b>รวมยอดส่งเก็บ/เดือน</b>	<b>106.51</b>	<b>106.51</b>	<b>105.94</b>	<b>106.88</b>	<b>110.02</b>	<b>110.64</b>	<b>109.92</b>	<b>110.62</b>	<b>108.03</b>	<b>108.03</b>	<b>108.33</b>	<b>108.53</b>	<b>1,299.96</b>



สหกรณ์ออมทรัพย์ครูสระแก้ว จำกัด  
รายการการส่งเก็บประจำเดือน ปีบัญชี 2567

หน่วย : ล้านบาท

รายการ	เดือน												รวมทั้งสิ้น
	ธ.ค.	ม.ค.	ก.พ.	มี.ค.	เม.ย.	พ.ค.	มิ.ย.	ก.ค.	ส.ค.	ก.ย.	ต.ค.	พ.ย.	
เงินให้กู้แก่สมาชิกสามัญ	33.90	33.17	38.64	35.83	29.03	27.96	29.50	29.03	33.52	33.56	31.80	32.92	388.86
เงินให้กู้โครงการรวมหนี้ปันสุข									1.38	2.25	2.40	2.80	8.83
เงินกู้โครงการแก้ไขปัญหาหนี้สิน	0.38	0.38	0.42	0.40	0.32	0.31	0.32	0.27	0.23	0.23	0.18	0.18	3.62
เงินให้กู้แก่สมาชิกฉุกเฉิน	0.77	0.76	0.79	0.78	0.74	0.73	0.80	0.80	0.90	0.91	0.94	1.02	9.94
เงินกู้สวัสดิการเอทีเอ็มดำรงชีพ	0.44	0.46	0.48	0.51	0.52	0.53	0.54	0.54	0.47	0.44	0.42	0.42	5.77
เงินกู้วิทยฐานะ	1.89	1.93	2.07	2.03	2.13	2.12	2.30	2.39	2.47	2.59	2.51	2.68	27.11
เงินกู้สวัสดิการประกันชีวิตกลุ่ม									-				-
เงินกู้สวัสดิการพิเศษรวมหนี้ปันสุข									-		0.08	0.13	0.21
เงินกู้สวัสดิการเพื่อความมั่นคงฯ	0.04	0.05	0.05	0.05	0.05	0.05	0.05	0.04	0.04	0.04	0.04	0.04	0.54
เงินกู้เพื่อช่วยเหลือผู้ค้าประกัน	0.02	0.02	0.02	0.02	0.02	0.02	0.03	0.03	0.03	0.03	0.03	0.03	0.30
<b>รวมต้นเงินกู้ทุกประเภท</b>	<b>37.44</b>	<b>36.77</b>	<b>42.47</b>	<b>39.62</b>	<b>32.81</b>	<b>31.72</b>	<b>33.54</b>	<b>33.10</b>	<b>39.04</b>	<b>40.05</b>	<b>38.40</b>	<b>40.22</b>	<b>445.18</b>
เงินฝากออมทรัพย์	0.45	0.45	0.47	0.47	0.47	0.47	0.47	0.47	0.48	0.48	0.48	0.49	5.65
เงินฝากออมทรัพย์พิเศษ	3.83	3.83	3.88	3.90	3.92	3.85	3.84	3.84	3.84	3.84	3.82	3.82	46.21
เงินฝากออมทรัพย์เอทีเอ็ม	0.42	0.42	0.43	0.43	0.43	0.41	0.41	0.41	0.41	0.41	0.40	0.41	4.99
เงินฝากออมทรัพย์สะสมทรัพย์													-
<b>รวมเงินฝากทุกประเภท</b>	<b>4.70</b>	<b>4.70</b>	<b>4.78</b>	<b>4.80</b>	<b>4.82</b>	<b>4.73</b>	<b>4.72</b>	<b>4.72</b>	<b>4.73</b>	<b>4.73</b>	<b>4.70</b>	<b>4.72</b>	<b>56.85</b>
<b>ทุนเรือนหุ้น</b>	<b>10.02</b>	<b>9.99</b>	<b>10.00</b>	<b>10.02</b>	<b>10.03</b>	<b>10.03</b>	<b>10.03</b>	<b>9.88</b>	<b>9.58</b>	<b>9.46</b>	<b>9.41</b>	<b>9.52</b>	<b>117.97</b>
ดอกเบี้ยรับเงินให้กู้(สามัญ+ฉุกเฉิน)	49.51	50.23	44.63	47.73	46.40	48.42	46.32	48.11	44.39	40.98	42.39	39.93	549.04
ดอกเบี้ยรับเงินกู้โครงการรวมหนี้ปันสุข	-	-	-	-	-	-	-	-	4.14	6.03	7.15	7.28	24.60
ดอกเบี้ยรับเงินกู้โครงการแก้ไขปัญหา	0.35	0.34	0.30	0.32	0.30	0.30	0.03	0.03	0.02	0.17	0.13	0.12	2.41
ดอกเบี้ยรับสามัญสวัสดิการต่าง ๆ	1.93	1.91	1.86	2.07	1.99	1.52	2.55	2.39	2.26	2.08	1.37	2.21	24.14
ดอกเบี้ยรับสวัสดิการเพื่อความมั่นคง	4.75	4.73	4.25	4.54	4.38	4.52	4.10	4.51	4.50	4.35	4.49	4.35	53.47
<b>รวมดอกเบี้ยเงินกู้ทุกประเภท</b>	<b>56.54</b>	<b>57.21</b>	<b>51.04</b>	<b>54.66</b>	<b>53.07</b>	<b>54.76</b>	<b>53.00</b>	<b>55.04</b>	<b>55.31</b>	<b>53.61</b>	<b>55.53</b>	<b>53.89</b>	<b>653.66</b>
ค่าธรรมเนียมแรกเข้า	-	0.01	0.02	0.01	0.01	0.01	0.02	0.01	0.01	0.02	0.02	0.06	0.20
เงินเรียกเก็บผู้ค้าประกัน	0.17	0.16	0.16	0.18	0.17	0.16	0.16	0.16	0.16	0.14	0.17	0.21	2.00
เบี้ยประกันชีวิตประจำปี	-	-	-	-	12.16	11.62	11.06	9.53	-	-			44.37
<b>รวมอื่น ๆ</b>	<b>0.17</b>	<b>0.17</b>	<b>0.18</b>	<b>0.19</b>	<b>12.34</b>	<b>11.79</b>	<b>11.24</b>	<b>10.24</b>	<b>0.17</b>	<b>0.16</b>	<b>0.19</b>	<b>0.27</b>	<b>46.57</b>
<b>รวมยอดส่งเก็บ/เดือน</b>	<b>108.87</b>	<b>108.84</b>	<b>108.47</b>	<b>109.29</b>	<b>113.07</b>	<b>113.03</b>	<b>112.53</b>	<b>112.98</b>	<b>108.83</b>	<b>108.01</b>	<b>108.23</b>	<b>108.62</b>	<b>1,320.23</b>

ยอดส่งเก็บ/เดือน (ปีบัญชี 2563) หน่วย : ล้านบาท	เดือน												รวมทั้งสิ้น	เฉลี่ย ต่อเดือน
	ธ.ค.	ม.ค.	ก.พ.	มี.ค.	เม.ย.	พ.ค.	มิ.ย.	ก.ค.	ส.ค.	ก.ย.	ต.ค.	พ.ย.		
	117.38	117.85	116.30	117.21	122.13	116.32	112.50	110.91	109.33	107.83	106.46	106.89		

ยอดส่งเก็บ/เดือน (ปีบัญชี 2564) หน่วย : ล้านบาท	เดือน												รวมทั้งสิ้น	เฉลี่ย ต่อเดือน
	ธ.ค.	ม.ค.	ก.พ.	มี.ค.	เม.ย.	พ.ค.	มิ.ย.	ก.ค.	ส.ค.	ก.ย.	ต.ค.	พ.ย.		
	107.33	107.37	106.68	107.94	113.49	113.10	112.15	112.25	111.95	101.54	101.97	101.74		

ยอดส่งเก็บ/เดือน (ปีบัญชี 2565) หน่วย : ล้านบาท	เดือน												รวมทั้งสิ้น	เฉลี่ย ต่อเดือน
	ธ.ค.	ม.ค.	ก.พ.	มี.ค.	เม.ย.	พ.ค.	มิ.ย.	ก.ค.	ส.ค.	ก.ย.	ต.ค.	พ.ย.		
	110.28	109.96	109.24	110.09	105.94	106.49	106.10	107.37	105.58	105.55	105.99	105.79		

ยอดส่งเก็บ/เดือน (ปีบัญชี 2566) หน่วย : ล้านบาท	เดือน												รวมทั้งสิ้น	เฉลี่ย ต่อเดือน
	ธ.ค.	ม.ค.	ก.พ.	มี.ค.	เม.ย.	พ.ค.	มิ.ย.	ก.ค.	ส.ค.	ก.ย.	ต.ค.	พ.ย.		
	106.51	106.51	105.94	106.88	110.02	110.64	109.92	110.62	108.03	108.03	108.33	108.53		

สหกรณ์ออมทรัพย์ครูสระแก้ว จำกัด														
ตารางแสดงเงินส่งเก็บ ระหว่างเดือน (ปีบัญชี 2567)														
หน่วย : ล้านบาท														
รายการ	เดือน												รวมทั้งสิ้น	เฉลี่ย ต่อเดือน
	ธ.ค.	ม.ค.	ก.พ.	มี.ค.	เม.ย.	พ.ค.	มิ.ย.	ก.ค.	ส.ค.	ก.ย.	ต.ค.	พ.ย.		
ต้นเงินกู้ทุกประเภท	37.44	36.77	42.47	39.62	32.81	31.72	33.54	33.10	39.04	40.05	38.40	40.22	445.18	37.10
เงินฝากทุกประเภท	4.70	4.70	4.78	4.80	4.82	4.73	4.72	4.72	4.73	4.73	4.70	4.72	56.85	4.74
ทุนเรือนหุ้น****	10.02	9.99	10.00	10.02	10.03	10.03	10.03	9.88	9.58	9.46	9.41	9.52	117.97	9.83
ดอกเบี้ยเงินกู้ทุกประเภท	56.54	57.21	51.04	54.66	53.07	54.76	53.00	55.04	55.31	53.61	55.53	53.89	653.66	54.47
อื่น ๆ เช่น เก็บค่าฯ/เบี้ยประกันชีวิต	0.17	0.17	0.18	0.19	12.34	11.79	11.24	10.24	0.17	0.16	0.19	0.27	47.11	3.93
ยอดส่งเก็บ/เดือน	108.87	108.84	108.47	109.29	113.07	113.03	112.53	112.98	108.83	108.01	108.23	108.62	1,320.77	110.06

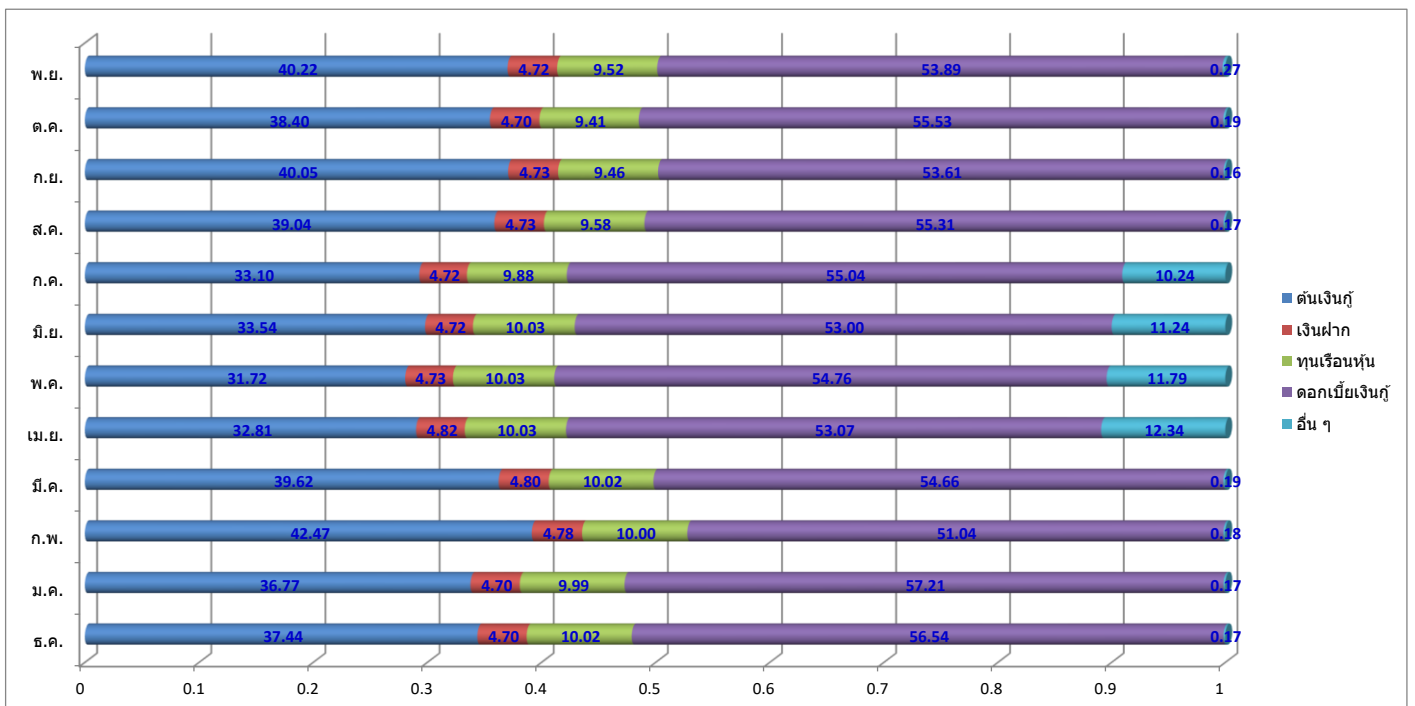

ประมาณการรายรับ - รายจ่ายประจำ เดือน ตุลาคม 2567 (CASH FLOW) (ปกติรายเดือน)					
ประมาณการรายรับ (ส่งเก็บ ต.ค.)		ประมาณการรายจ่าย			
รายการ	เงินส่งเก็บ (บาท)	รายการ	เงินสด (บาท)	ดอกเบี้ย (บาท)	รวม (บาท)
เงินให้กู้แก่สมาชิกสามัญ	31,798,517.49	ตัวสัญญาใช้เงินออมสิน	-	3,804,931.51	3,804,931.51
เงินกู้โครงการแก้ไขปัญหาน้ำล้น	175,508.83	ตัวสัญญาใช้เงินธ.ก.ส.	-	1,892,821.91	1,892,821.91
เงินให้กู้แก่สมาชิกฉุกเฉิน	937,170.31	เงินกู้ระยะสั้นสอ.สธ.ตราด		81,542.25	81,542.25
เงินกู้สวัสดิการเอทีเอ็มดำรงชีพ	422,470.00		-	-	-
เงินกู้สวัสดิการบัตรเครดิต		เงินกู้สอ.ศรูดร 1 (สั้น)	-	300,852.46	300,852.46
เงินกู้สวัสดิการเพื่อความมั่นคงฯ	44,196.21	เงินกู้สอ.ศรูดร 2 (ยาว)	1,000,000.00	219,540.98	1,219,540.98
เงินกู้สวัสดิการ ชพค.	2,500.00	เงินกู้สอ. 1(ยาว)	1,000,000.00	1,427,868.49	2,427,868.49
เงินกู้วิสาหกิจ	2,513,438.21	เงินกู้สอ. 2(ยาว)	1,000,000.00	1,424,505.81	2,424,505.81
เงินกู้โครงการรวมหนี้ปันสุข	2,401,433.69				
เงินกู้สวัสดิการพิเศษรวมหนี้ปันสุข	79,403.89				
เงินกู้เพื่อช่วยเหลือผู้ค้าประกัน	28,252.74	เงินกู้สอ. 3(ยาว)	272,800.00	20,818.68	293,618.68
<b>รวมต้นเงินกู้ทุกประเภท</b>	<b>38,402,891.37</b>	เงินกู้สอ. 4(ยาว)	377,500.00	88,458.08	465,958.08
เงินฝากออมทรัพย์	484,255.00	เงินกู้สอ. 5(ยาว)	500,000.00	423,468.49	923,468.49
เงินฝากออมทรัพย์พิเศษ	3,822,300.00	เงินกู้สอ. 6(ยาว)	2,000,000.00	97,841.10	2,097,841.10
		เงินกู้สอ. 7(ยาว)	400,000.00	40,767.12	440,767.12
		เงินกู้สอ. 8(ยาว)	2,000,000.00	244,602.74	2,244,602.74
เงินฝากออมทรัพย์เอทีเอ็ม	404,050.00				
เงินฝากออมทรัพย์สะสมทรัพย์	-	เงินกู้สอ.ศรูดรสามัญศึกษา 1(ยาว)	-	-	-
<b>รวมเงินฝากทุกประเภท</b>	<b>4,710,605.00</b>	เงินกู้สอ.ศรูดรสามัญศึกษา 2(ยาว)	5,600,000.00	208,727.67	5,808,727.67
<b>ทุนเรือนหุ้น</b>	<b>9,413,050.00</b>	เงินกู้สอ.ศรูดรสามัญศึกษา 3(ยาว)	11,200,000.00	1,122,726.58	12,322,726.58
ดอกเบี้ยรับเงินให้กู้สามัญ	41,513,041.04	เงินกู้สอ.มหาวิทยาลัยมหิดล (ยาว)	12,500,000.00	315,308.22	12,815,308.22
ดอกเบี้ยรับเงินกู้ฉุกเฉิน	88,206.13	เงินกู้สอ.มหาวิทยาลัยมหิดล (ยาว)	3,000,000.00	157,632.88	3,157,632.88
ดอกเบี้ยรับเงินกู้โครงการแก้ไขปัญหาน้ำ	128,791.17	เงินกู้สอ.มหาวิทยาลัยมหิดล (ยาว)	4,400,000.00	488,593.97	4,888,593.97
ดอกเบี้ยรับเงินกู้เพื่อแก้ไขหนี้ในระบบ	508.18	เงินกู้สอ.มหาวิทยาลัยเชียงใหม่(สั้น)			-
ดอกเบี้ยรับสวัสดิการประกันชีวิตกลุ่ม		เงินกู้สอ.พนักงานบ.การบินไทย(สั้น)	8,334,000.00	67,743.30	8,401,743.30
ดอกเบี้ยรับเงินกู้สวัสดิการชพค.	5,513.81	เงินกู้สอ.ศรูดรสามัญศึกษา(ยาว)	2,250,000.00	186,338.80	2,436,338.80
ดอกเบี้ยรับสามัญพิเศษ(ลดส่งเงินต้น)	94,714.71				-
ดอกเบี้ยรับสวัสดิการเพื่อความมั่นคง	4,491,890.63				-
ดอกเบี้ยรับเงินกู้สวัสดิการชำระบัตรเครดิต	30,245.27				-
ดอกเบี้ยรับเงินกู้วิสาหกิจ	1,616,951.67				-
ดอกเบี้ยรับเอทีเอ็มดำรงชีพ	338,211.13				-
ดอกเบี้ยรับเงินกู้โครงการรวมหนี้ปันสุข	7,154,079.68				-
ดอกเบี้ยรับเงินกู้สวัสดิการพิเศษรวมหนี้ปันสุข	45,716.11				-
ดอกเบี้ยรับเงินช่วยเหลือผู้ค้าประกัน	5,177.26				-
<b>รวมดอกเบี้ยเงินกู้ทุกประเภท</b>	<b>55,513,046.79</b>				
ค่าธรรมเนียมแรกเข้า	21,000.00				
เงินเรียกเก็บผู้ค้าประกัน	169,028.63	ดอกเบี้ยจ่ายรับเงินฝากสหกรณ์อื่นประมาณ		750,000.00	750,000.00
เบี้ยประกันชีวิตประจำปี					
<b>รวมอื่น ๆ</b>	<b>190,028.63</b>	ค่าใช้จ่ายในการดำเนินงานปกติอยู่ที่ประมาณ			1,000,000.00
<b>รวมประมาณการรายรับ</b>	<b>108,229,621.79</b>	<b>รวมประมาณการรายจ่าย</b>	<b>55,834,300.00</b>	<b>13,365,091.04</b>	<b>70,199,391.04</b>
		<b>คงเหลือประมาณรายรับ (จ่ายสุทธิ)</b>			<b>38,030,230.75</b>

\*\*หมายเหตุ\*\* ประมาณการจากรายรับ-รายจ่ายจริงประจำเดือน ตัวแปรการปล่อยกู้-รับคืนเงินกู้, การรับฝาก-ถอนเงิน, การถือหุ้นเพิ่ม-ลาออก เงินฝากเพิ่มจากการกู้สามัญ ฯลฯ เป็นต้น

## ประมาณการรายรับ-รายจ่ายประจำ

ระหว่างปีบัญชี 2567

เดือน	ประมาณการรายรับ (เงินส่งเก็บ)	ประมาณการรายจ่าย	ประมาณคงเหลือ สุทธิสิ้นเดือน	เงินฝากธนาคาร ณ วันสิ้นเดือนจริง
ธันวาคม	108,876,751.97	82,569,702.01	26,307,049.96	99,833,608.19
มกราคม	109,038,699.08	92,570,073.46	16,468,625.62	36,896,117.19
กุมภาพันธ์	108,471,519.90	94,007,263.26	14,464,256.64	47,351,113.11
มีนาคม	109,290,742.90	98,204,852.44	11,085,890.46	59,009,854.24
เมษายน	113,069,835.79	100,733,642.95	12,336,192.84	39,129,540.98
พฤษภาคม	113,134,284.27	101,667,333.78	11,466,950.49	55,945,028.29
มิถุนายน	112,538,814.34	100,445,206.63	12,093,607.71	65,923,047.97
กรกฎาคม	112,984,788.08	66,778,519.42	46,206,268.66	97,070,057.83
สิงหาคม	108,829,942.75	65,721,606.40	43,108,336.35	127,076,065.71
กันยายน	108,009,012.42	75,528,980.99	32,480,031.43	110,206,119.53
ตุลาคม	108,229,621.79	70,199,391.04	38,030,230.75	72,744,175.06
พฤศจิกายน			-	
<b>รวม</b>	<b>1,212,474,013.29</b>	<b>948,426,572.38</b>		

ปัจจัยที่เกี่ยวข้องที่สำคัญในระหว่างเดือน

- การให้เงินกู้ / การรับชำระหนี้คืนสมาชิก
- การฝาก - ถอนเงินของสมาชิก/สหกรณ์อื่น
- การโอนย้ายของสมาชิก (หุ้น-หนี้)

ผลลัพธ์ จัดการเงินกู้สหกรณ์อื่นเพิ่ม หรือออกตั๋วสัญญาใช้เงินธนาคาร / ชำระคืนตั๋วสัญญาใช้เงิน

สหกรณ์ออมทรัพย์ครูสระแก้ว จำกัด  
 รายละเอียดวงเงินการกู้ยืมหรือการค้ำประกันของสหกรณ์ ปีบัญชี 2567  
 ณ วันที่ 31 ตุลาคม 2567

หน่วย : (ล้านบาท)

ชื่อ / ประเภทแหล่งเงินทุน	วงเงินกู้ อนุมัติ	หนี้คงเหลือ ณ ปัจจุบัน	วงเงินกู้ คงเหลือ	วงเงิน พร้อมใช้จริง	อัตรา/บ ปัจจุบัน	รายละเอียด					
						เลขที่สัญญา	วันออกตัว/เริ่มใช้	วันครบกำหนด	ชำระ/งวด	กำหนดชำระ	หลักประกัน
<b>ตัวสัญญาใช้เงินระยะสั้น(อายุตัวไม่เกิน 1 ปี) :-</b>											
ธนาคารกรุงไทย										ไม่เกิน 90 วัน	คณะกรรมการและผู้จัดการ
	500.00	-	500.00	500.00		(ส่วนอีก 1,000 ล้านบาทหากต้องการใช้จะต้องทำเรื่องขอใช้วงเงินเพิ่ม)					
ธนาคารทหารไทยธนชาติ	ไม่มีวงเงินตั้งแต่ 1 กุมภาพันธ์ 2567										
ธนาคารกรุงเทพ										ไม่เกิน 180 วัน	คณะกรรมการและผู้จัดการ
	300.00	-	300.00	300.00	-						
ธนาคารออมสิน		530.00			3.20%	17/2567	9 สิงหาคม 2567	6 พฤศจิกายน 2567		ไม่เกิน 90 วัน	คณะกรรมการและผู้จัดการ
		180.00			3.20%	18/2567	30 สิงหาคม 2567	6 พฤศจิกายน 2567		ไม่เกิน 90 วัน	คณะกรรมการและผู้จัดการ
		690.00			3.20%	19/2567	4 กันยายน 2567	6 พฤศจิกายน 2567		ไม่เกิน 90 วัน	คณะกรรมการและผู้จัดการ
		1,400.00	1,400.00	-	-						
ธนาคารเพื่อการเกษตร และสหกรณ์การเกษตร		50.00			3.20%	8225670042	19 สิงหาคม 2567	15 พฤศจิกายน 2567		ไม่เกิน 180 วัน	คณะกรรมการและผู้จัดการ
		130.00			3.20%	8225670043	11 กันยายน 2567	9 ธันวาคม 2567		ไม่เกิน 180 วัน	คณะกรรมการและผู้จัดการ
		80.00			3.20%	8225670045	18 กันยายน 2567	16 ธันวาคม 2567		ไม่เกิน 180 วัน	คณะกรรมการและผู้จัดการ
		440.00			3.20%	8225670046	4 ตุลาคม 2567	1 มกราคม 2568		ไม่เกิน 180 วัน	คณะกรรมการและผู้จัดการ
		50.00			3.20%	8225670047	7 ตุลาคม 2567	4 มกราคม 2568		ไม่เกิน 180 วัน	คณะกรรมการและผู้จัดการ
		30.00			3.20%	8225670049	16 ตุลาคม 2567	13 มกราคม 2568		ไม่เกิน 180 วัน	คณะกรรมการและผู้จัดการ
										ไม่เกิน 180 วัน	คณะกรรมการและผู้จัดการ
			-								
	1,410.00	780.00	630.00	630.00							





รายละเอียดวงเงินการกู้ยืมหรือการค้าประกันของสหกรณ์ ปีบัญชี 2567

ณ วันที่ 31 ตุลาคม 2567

หน่วย : (ล้านบาท)										
ชื่อ / ประเภทแหล่งเงินทุน	วงเงินกู้ อนุมัติ	หนี้คงเหลือ ณ ปัจจุบัน	วงเงินกู้ คงเหลือ	วงเงิน พร้อมใช้จริง	อัตรา/บ ปัจจุบัน	รายละเอียด				
						เลขที่สัญญา	วันออกตัว/เริ่มใช้	วันครบกำหนด	ชำระ/งวด	กำหนดชำระ
รวมวงเงินกู้ยืมทั้งสิ้น	7,440.30	4,530.32	2,909.98	1,580.00						
วงเงินกู้ตามที่นายทะเบียนให้ความเห็นชอบ	7,343.61	4,530.32	2,813.29							
วงเงินคงเหลือยังไม่ได้ขอ/(เกิน)	(96.69)		(96.69)							

เงินรับฝากจากสหกรณ์อื่น:-	วงเงินอนุมัติ	จำนวนเงินคงเหลือ	เงื่อนไข	อัตรา/บ 1 ก.ค. 65	หมายเหตุ	หมายเหตุ
1. สอ.สาธารณสุขสระแก้ว จก.		-	จ่ายดอกเบี้ยทุก 6 เดือน	2.50%	เริ่มฝาก 20 พ.ย. 2561	ปิดบัญชีแล้ว
2. สอ.ครุนครปฐม จก.		-	จ่ายดอกเบี้ยทุกสิ้นเดือน	2.50%	เริ่มฝาก 8 ก.ค. 2562	ปิดบัญชี 200 ล้าน 3/8/65
3. สอ.ครูเพชรบุรี จก.		-	จ่ายดอกเบี้ยทุกสิ้นเดือน	2.50%	เริ่มฝาก 1 ต.ค. 2562	ปิดบัญชี 100 ล้าน 8/9/65
4. สอ.ครูสมุทรสาคร จก.		-	จ่ายดอกเบี้ยทุกสิ้นเดือน	2.50%	เริ่มฝาก 11 พ.ย. 2562	ปิดบัญชี 250 ล้าน 1/8/65
5. สอ.ครูสมุทรสาคร จก.		80.17	จ่ายดอกเบี้ยทุกสิ้นเดือน	2.50%	เริ่มฝาก ก.ย. 2567	
6. สอ.ครูฉะเชิงเทรา จก.		-	จ่ายดอกเบี้ยทุกสิ้นเดือน	2.50%	เริ่มฝาก 28 พ.ค. 2563	ปิดบัญชี 100 ล้าน 31/10/65
7. สอ.ครุนครนายก จก.		215.57	จ่ายดอกเบี้ยทุกสิ้นเดือน	3.15%	เริ่มฝาก 28 พ.ค. 2563	
8. สอ.สาธารณสุขจันทบุรี จก.		1.00	จ่ายดอกเบี้ยทุกสิ้นเดือน	2.50%	เริ่มฝาก 1 ก.ค. 2563	
9. สอ.ครูดรชาติ จก.		0.01	จ่ายดอกเบี้ยทุกสิ้นเดือน	2.50%	เริ่มฝาก 14 ก.ค. 2563	
10. สอ.รพ.พระปกเกล้า จก.			จ่ายดอกเบี้ยทุกสิ้นเดือน	2.50%	เริ่มฝาก 1 ส.ค. 2565	ปิดบัญชี 50 ล้าน 25/10/65
11. สอ.กรมที่ดิน จก.		100.27	จ่ายดอกเบี้ยทุกสิ้นเดือน	3.15%	เริ่มฝาก 27 มิ.ย. 2566	
รวมเงินรับฝากจากสหกรณ์อื่น		397.02				
รวมวงเงินการกู้ยืมหรือการค้าประกันทั้งสิ้น	7,343.61	4,927.34	2,416.27			

**\*\*หมายเหตุ\*\*** เงินของสถาบันการเงินต่าง ๆ ยังไม่ได้มีการทบทวนวงเงิน

วงเงินการกู้ยืมหรือการค้าประกันที่แท้จริงของปีบัญชี 2567 (ที่พึงมี)		
ทุนเรือนหุ้น	4,513.60	
ทุนสำรอง	382.14	
รวม	4,895.74	คูณ 1.5 เท่า
ให้ไปจริง	7,343.61	ล้านบาท
คงเหลือ	4,927.34	ล้านบาท
	2,416.27	ล้านบาท

แบบรายงานเจ้าหนี้เงินกู้ยืม(รายสัญญา)

รหัสสหกรณ์/ชื่อบุคคล	2700000125377
ชื่อสหกรณ์ออมทรัพย์/ชื่อบุคคล	สหกรณ์ออมทรัพย์ครูสระแก้ว จำกัด
ณ วันที่	31/10/2567

ที่	เลขรหัสประจำตัว	ประเภทของเลขรหัสประจำตัว	ชื่อเจ้าหนี้เงินกู้ยืม	ประเภทเงินกู้	เลขที่สัญญา	วันที่กู้	วันที่ครบกำหนด	อัตราดอกเบี้ย ณ สิ้นเดือน (%)	ยอดคงเหลือ	รวมและยอดสุทธิ
1	0994000285558	103040 เลขทะเบียนนิติบุคคล (Juristic Id)	ร.ก.ส.	105120 ตัวสัญญาใช้เงินระยะสั้น (อายุตัวไม่เกิน 1 ปี)	008225670042	19/8/2567	15/11/2567	3.20	50,000,000.00	
2	0994000285558	103040 เลขทะเบียนนิติบุคคล (Juristic Id)	ร.ก.ส.	105120 ตัวสัญญาใช้เงินระยะสั้น (อายุตัวไม่เกิน 1 ปี)	008225670043	11/9/2567	9/12/2567	3.20	130,000,000.00	
3	0994000285558	103040 เลขทะเบียนนิติบุคคล (Juristic Id)	ร.ก.ส.	105120 ตัวสัญญาใช้เงินระยะสั้น (อายุตัวไม่เกิน 1 ปี)	008225670045	18/9/2567	16/12/2567	3.20	80,000,000.00	
4	0994000285558	103040 เลขทะเบียนนิติบุคคล (Juristic Id)	ร.ก.ส.	105120 ตัวสัญญาใช้เงินระยะสั้น (อายุตัวไม่เกิน 1 ปี)	008225670046	4/10/2567	1/1/2568	3.20	440,000,000.00	
5	0994000285558	103040 เลขทะเบียนนิติบุคคล (Juristic Id)	ร.ก.ส.	105120 ตัวสัญญาใช้เงินระยะสั้น (อายุตัวไม่เกิน 1 ปี)	008225670047	7/10/2567	4/1/2568	3.20	50,000,000.00	
6	0994000285558	103040 เลขทะเบียนนิติบุคคล (Juristic Id)	ร.ก.ส.	105120 ตัวสัญญาใช้เงินระยะสั้น (อายุตัวไม่เกิน 1 ปี)	008225670049	16/10/2567	13/1/2568	3.20	30,000,000.00	780,000,000.00
7	0994000164891	103040 เลขทะเบียนนิติบุคคล (Juristic Id)	ธนาคารออมสิน	105120 ตัวสัญญาใช้เงินระยะสั้น (อายุตัวไม่เกิน 1 ปี)	17/2567	9/8/2567	6/11/2567	3.20	530,000,000.00	
8	0994000164891	103040 เลขทะเบียนนิติบุคคล (Juristic Id)	ธนาคารออมสิน	105120 ตัวสัญญาใช้เงินระยะสั้น (อายุตัวไม่เกิน 1 ปี)	18/2567	30/8/2567	6/11/2567	3.20	180,000,000.00	
9	0994000164891	103040 เลขทะเบียนนิติบุคคล (Juristic Id)	ธนาคารออมสิน	105120 ตัวสัญญาใช้เงินระยะสั้น (อายุตัวไม่เกิน 1 ปี)	19/2567	04/9/2567	6/11/2567	3.20	690,000,000.00	1,400,000,000.00
10	2300000125043	103040 เลขทะเบียนนิติบุคคล (Juristic Id)	สหกรณ์ออมทรัพย์ครูตราด จำกัด	105140 เงินกู้ยืมระยะสั้น (อายุสัญญาไม่เกิน 1 ปี)	1/2567	1/3/2567	31/3/2568	3.20	111,000,000.00	111,000,000.00
11	2300000125216	103040 เลขทะเบียนนิติบุคคล (Juristic Id)	สหกรณ์ออมทรัพย์สาธารณสุขตราด จำกัด	105140 เงินกู้ยืมระยะสั้น (อายุสัญญาไม่เกิน 1 ปี)	1/2567(ครั้งที่1)	10/6/2567	10/6/2568	3.20	20,000,000.00	
12	2300000125216	103040 เลขทะเบียนนิติบุคคล (Juristic Id)	สหกรณ์ออมทรัพย์สาธารณสุขตราด จำกัด	105140 เงินกู้ยืมระยะสั้น (อายุสัญญาไม่เกิน 1 ปี)	1/2567(ครั้งที่2)	1/7/2567	1/7/2568	3.20	10,000,000.00	30,000,000.00
13	1020000225194	103040 เลขทะเบียนนิติบุคคล (Juristic Id)	สหกรณ์ออมทรัพย์พนักงานบริษัทการบินไทย จำกัด	105140 เงินกู้ยืมระยะสั้น (อายุสัญญาไม่เกิน 1 ปี)	009/2566	21/12/2566	31/12/2567	3.20	16,660,000.00	16,660,000.00
14	0994000167768	103040 เลขทะเบียนนิติบุคคล (Juristic Id)	ชุมนุมสหกรณ์ออมทรัพย์แห่งประเทศไทย จำกัด	105140 เงินกู้ยืมระยะสั้น (อายุสัญญาไม่เกิน 1 ปี)	ลล600003	25/08/2566	31/8/2567	3.30	0.00	0.00
15	0994000167768	103040 เลขทะเบียนนิติบุคคล (Juristic Id)	ชุมนุมสหกรณ์ออมทรัพย์แห่งประเทศไทย จำกัด	105150 เงินกู้ยืมระยะยาว (อายุสัญญาเกินกว่า 1 ปี)	ถล6400003	17/11/2564	30/11/2568	3.60	464,900,196.14	
16	0994000167768	103040 เลขทะเบียนนิติบุคคล (Juristic Id)	ชุมนุมสหกรณ์ออมทรัพย์แห่งประเทศไทย จำกัด	105150 เงินกู้ยืมระยะยาว (อายุสัญญาเกินกว่า 1 ปี)	ทล6400002	17/11/2564	31/12/2568	3.60	466,000,000.00	
17	0994000167768	103040 เลขทะเบียนนิติบุคคล (Juristic Id)	ชุมนุมสหกรณ์ออมทรัพย์แห่งประเทศไทย จำกัด	105150 เงินกู้ยืมระยะยาว (อายุสัญญาเกินกว่า 1 ปี)	พล6400003	01/03/2565	28/02/2570	3.10	7,634,400.00	
18	0994000167768	103040 เลขทะเบียนนิติบุคคล (Juristic Id)	ชุมนุมสหกรณ์ออมทรัพย์แห่งประเทศไทย จำกัด	105150 เงินกู้ยืมระยะยาว (อายุสัญญาเกินกว่า 1 ปี)	บล6400001	01/03/2565	28/02/2575	3.10	33,220,000.00	
19	0994000167768	103040 เลขทะเบียนนิติบุคคล (Juristic Id)	ชุมนุมสหกรณ์ออมทรัพย์แห่งประเทศไทย จำกัด	105150 เงินกู้ยืมระยะยาว (อายุสัญญาเกินกว่า 1 ปี)	ฟล6500001	31/10/2565	31/05/2568	3.60	138,000,000.00	
20	0994000167768	103040 เลขทะเบียนนิติบุคคล (Juristic Id)	ชุมนุมสหกรณ์ออมทรัพย์แห่งประเทศไทย จำกัด	105150 เงินกู้ยืมระยะยาว (อายุสัญญาเกินกว่า 1 ปี)	ชล6600017	21/12/2566	31/12/2569	3.60	30,000,000.00	
21	0994000167768	103040 เลขทะเบียนนิติบุคคล (Juristic Id)	ชุมนุมสหกรณ์ออมทรัพย์แห่งประเทศไทย จำกัด	105150 เงินกู้ยืมระยะยาว (อายุสัญญาเกินกว่า 1 ปี)	ทล6700013	26/7/2567	30/9/2571	2.50	18,800,000.00	
22	0994000167768	103040 เลขทะเบียนนิติบุคคล (Juristic Id)	ชุมนุมสหกรณ์ออมทรัพย์แห่งประเทศไทย จำกัด	105150 เงินกู้ยืมระยะยาว (อายุสัญญาเกินกว่า 1 ปี)	พล6700009	31/7/2567	30/9/2571	3.00	94,000,000.00	1,252,554,596.14
23	2300000125043	103040 เลขทะเบียนนิติบุคคล (Juristic Id)	สหกรณ์ออมทรัพย์ครูตราด จำกัด	105150 เงินกู้ยืมระยะยาว (อายุสัญญาเกินกว่า 1 ปี)	1/2566	2/5/2567	30/5/2570	3.20	80,000,000.00	80,000,000.00
24	7400000125038	103040 เลขทะเบียนนิติบุคคล (Juristic Id)	สหกรณ์ออมทรัพย์ครูสมุทรสาคร จำกัด	105150 เงินกู้ยืมระยะยาว (อายุสัญญาเกินกว่า 1 ปี)	2/2567	2/5/2567	30/04/2570	3.20	66,500,000.00	66,500,000.00
25	1010000725156	103040 เลขทะเบียนนิติบุคคล (Juristic Id)	สหกรณ์ออมทรัพย์มหาวิทยาลัยมหิดล จำกัด	105150 เงินกู้ยืมระยะยาว (อายุสัญญาเกินกว่า 1 ปี)	A765000019	29/04/2565	31/08/2568	2.70	125,000,000.00	
26	1010000725156	103040 เลขทะเบียนนิติบุคคล (Juristic Id)	สหกรณ์ออมทรัพย์มหาวิทยาลัยมหิดล จำกัด	105150 เงินกู้ยืมระยะยาว (อายุสัญญาเกินกว่า 1 ปี)	S166000013	28/04/2566	30/04/2569	3.20	55,000,000.00	
27	1010000725156	103040 เลขทะเบียนนิติบุคคล (Juristic Id)	สหกรณ์ออมทรัพย์มหาวิทยาลัยมหิดล จำกัด	105150 เงินกู้ยืมระยะยาว (อายุสัญญาเกินกว่า 1 ปี)	M166000041	21/12/2566	30/11/2570	3.40	164,800,000.00	344,800,000.00
28	1010000125015	103040 เลขทะเบียนนิติบุคคล (Juristic Id)	สอ.ครูกรมสามัญศึกษา จำกัด	105150 เงินกู้ยืมระยะยาว (อายุสัญญาเกินกว่า 1 ปี)	สค. 10/2564	15/10/2564	30/09/2567	3.20	0.00	
29	1010000125015	103040 เลขทะเบียนนิติบุคคล (Juristic Id)	สอ.ครูกรมสามัญศึกษา จำกัด	105150 เงินกู้ยืมระยะยาว (อายุสัญญาเกินกว่า 1 ปี)	สค. 26/2565	23/11/2565	30/11/2568	3.20	71,200,000.00	
30	1010000125015	103040 เลขทะเบียนนิติบุคคล (Juristic Id)	สอ.ครูกรมสามัญศึกษา จำกัด	105150 เงินกู้ยืมระยะยาว (อายุสัญญาเกินกว่า 1 ปี)	สค. 23/2567	30/8/2567	31/8/2570	3.40	377,600,000.00	448,800,000.00
									4,530,314,596.14	4,530,314,596.14

สหกรณ์ออมทรัพย์ครูสระแก้ว จำกัด  
 นิยามวงเงินการกู้ยืมหรือการค้ำประกัน  
 ณ วันที่ 31 ตุลาคม 2567

1	วงเงินที่นายทะเบียนสหกรณ์เห็นชอบ หมายถึง วงเงินที่สหกรณ์สามารถออกหนังสือการผูกพันได้ ซึ่งจำกัดสำหรับรอบปีทางบัญชีหนึ่ง ๆ (ปีบัญชี 2567)	7,343,614,770.33
2 จำนวนเงินที่สหกรณ์ได้ก่อหนี้ภาระผูกพันแล้ว ประกอบด้วย		
2.1 จำนวนเงินที่เบิกจากวงเงินเบิกเกินบัญชี หรือเงินกู้ยืมอื่นใดในลักษณะเดียวกัน		
- ธนาคารกรุงไทย (วงเงิน 20,000,000 บาท) <span style="float: right;">-</span>		
2.2 จำนวนเงินกู้คงเหลือเฉพาะส่วนที่ได้รับเงินกู้แล้วของสัญญาเงินกู้ที่ระบุงการจ่ายเงินกู้หลายงวด		
- ชุมนุมสหกรณ์ออมทรัพย์แห่งประเทศไทย ( 2 งวด วงเงิน 500,000,000 บาท วงเงินคงเหลือ 350,000,000 บาท) <span style="float: right;">138,000,000.00</span>		
- ชุมนุมสหกรณ์ออมทรัพย์แห่งประเทศไทย ( 3 งวด วงเงิน 500,000,000 บาท วงเงินคงเหลือ - บาท) <span style="float: right;">466,000,000.00</span>		
- ชุมนุมสหกรณ์ออมทรัพย์แห่งประเทศไทย ( 3 งวด วงเงิน 500,000,000 บาท วงเงินคงเหลือ - บาท) <span style="float: right;">464,900,196.14</span>		
- ชุมนุมสหกรณ์ออมทรัพย์แห่งประเทศไทย (มากกว่า 1 งวด วงเงิน 500,000,000 บาท วงเงินคงเหลือ 140,000,000 บาท) <span style="float: right;">-</span>		
- ชุมนุมสหกรณ์ออมทรัพย์แห่งประเทศไทย (มากกว่า 1 งวด วงเงิน 200,000,000 บาท วงเงินคงเหลือ 150,000,000 บาท) <span style="float: right;">30,000,000.00</span>		
- สอ.มหาวิทยาลัยมหิดล (มากกว่า 1 งวด วงเงิน 500,000,000 บาท ) <span style="float: right;">125,000,000.00</span>		
- สอ.สาธารณสุขตราด จก. (มากกว่า 1 งวด วงเงิน 50,000,000 บาท) <span style="float: right;">30,000,000.00</span>		
<hr style="border: none; border-top: 1px solid black; margin: 5px 0;"/> <span style="float: right;">-</span> <span style="float: right; margin-right: 20px;">1,253,900,196.14</span>		
2.3 จำนวนเงินกู้คงเหลือของทุกสัญญาที่ระบุเงื่อนไขให้สหกรณ์รับเงินกู้เพียงงวดเดียวหรือครั้งเดียว		
- ชุมนุมสหกรณ์ออมทรัพย์แห่งประเทศไทย <span style="float: right;">153,654,400.00</span>		
- สอ.ครุตราด <span style="float: right;">191,000,000.00</span>		
- สอ.มหาวิทยาลัยมหิดล <span style="float: right;">219,800,000.00</span>		
- สอ.พนักงานบ.การบิ.ไทย <span style="float: right;">16,660,000.00</span>		
- สอ.มหาวิทยาลัยเชียงใหม่ <span style="float: right;">-</span>		
- สอ.กรมป่าไม้ <span style="float: right;">-</span>		
- สอ.ครูสมุทรสาคร <span style="float: right;">66,500,000.00</span>		
- สอ.ครูกรมสามัญศึกษา <span style="float: right;">448,800,000.00</span> <span style="float: right; margin-right: 20px;">1,096,414,400.00</span>		
2.4 จำนวนเงินที่ระบุในตัวสัญญาใช้เงินเพื่อการค้ำประกันการกู้ยืมหรือการค้ำประกันอื่น ซึ่งสหกรณ์เป็นผู้ออกและยังไม่ได้ชำระเงินตามทีระบุในตัวสัญญาใช้เงิน		
- ธนาคารเพื่อการเกษตรและสหกรณ์การเกษตร <span style="float: right;">780,000,000.00</span>		
- ธนาคารออมสิน <span style="float: right;">1,400,000,000.00</span>		
- ธนาคารกรุงเทพ <span style="float: right;">-</span>		
- ธนาคารทหารไทยธนชาติ <span style="float: right;">2,180,000,000.00</span>		
2.5 จำนวนเงินที่รับฝากจากสหกรณ์อื่น แต่ทั้งนี้ ไม่นับรวมจำนวนเงินที่ชุมนุมสหกรณ์รับฝากจากสหกรณ์สมาชิก		
- สอ.กรมที่ดิน <span style="float: right;">100,266,825.50</span>		
- สอ.ครูนครนายก <span style="float: right;">215,573,674.83</span>		
- สอ.สาธารณสุขจันทบุรี <span style="float: right;">1,002,117.63</span>		
- สอ.ครูสมุทรสาคร <span style="float: right;">80,169,401.71</span>		
- สอ.ครุตราด <span style="float: right;">10,000.00</span> <span style="float: right; margin-right: 20px;">397,022,019.67</span>		
2.6 จำนวนเงินที่สหกรณ์ต้องรับผิดชอบในฐานะผู้ค้ำประกัน <span style="float: right;">-</span>		
<hr style="border: none; border-top: 1px solid black; margin: 5px 0;"/> <b>รวมสหกรณ์ได้ก่อหนี้และผูกพันแล้ว</b> <span style="float: right;"><b>4,927,336,615.81</b></span>		
3 วงเงินและจำนวนเงินการกู้ยืมหรือการค้ำประกันคงเหลือ (วงเงินตามข้อ 1 หักด้วยจำนวนเงินที่สหกรณ์ได้ก่อหนี้ภาระผูกพันแล้วตาม ข้อ 2)		2,416,278,154.52

รายละเอียดการเคลื่อนไหววงเงินใช้ไป - คงเหลือประจำปี

ระหว่างปีบัญชี 2566

หน่วย : ล้านบาท

เดือน	วงเงินกู้ยืมใช้ไประหว่างปี			วงเงินคงเหลือ (9,000 ล้านบาท)	ใช้ไปเพิ่มขึ้น (ลดลง)	
	เงินกู้ยืม	เงินรับฝากสหกรณ์อื่น	รวมใช้ไป		ต่อเดือน	สะสม
ยกมา	4,800.76	290.70	5,091.46	3,908.54		
ธันวาคม	4,989.40	290.71	5,280.11	3,719.89	188.65	188.65
มกราคม	4,987.94	290.71	5,278.65	3,721.35	(1.46)	187.19
กุมภาพันธ์	5,017.60	201.65	5,219.25	3,780.75	(59.40)	127.79
มีนาคม	5,006.12	201.54	5,207.66	3,792.34	(11.59)	116.20
เมษายน	4,919.50	201.87	5,121.37	3,878.63	(86.29)	29.91
พฤษภาคม	4,996.94	201.79	5,198.73	3,801.27	77.36	107.27
มิถุนายน	4,823.34	301.80	5,125.14	3,874.86	(73.59)	33.68
กรกฎาคม	4,769.92	302.05	5,071.97	3,928.03	(53.17)	(19.49)
สิงหาคม	4,760.88	302.05	5,062.93	3,937.07	(9.04)	(28.53)
กันยายน	4,662.29	302.02	4,964.31	4,035.69	(98.62)	(127.15)
ตุลาคม	4,603.25	302.05	4,905.30	4,094.70	(59.01)	(186.16)
พฤศจิกายน	4,602.96	302.02	4,904.98	4,095.02	(0.32)	(186.48)

รายละเอียดการเคลื่อนไหววงเงินใช้ไป - คงเหลือประจำปี

ระหว่างปีบัญชี 2567

หน่วย : ล้านบาท

เดือน	วงเงินกู้ยืมใช้ไประหว่างปี			วงเงินคงเหลือ (7,343.61 ล้านบาท)	ใช้ไปเพิ่มขึ้น (ลดลง)	
	เงินกู้ยืม	เงินรับฝากสหกรณ์อื่น	รวมใช้ไป		ต่อเดือน	สะสม
ยกมา	4,602.96	302.02	4,904.98	2,438.63		
ธันวาคม	4,882.68	302.04	5,184.72	2,158.89	279.74	279.74
มกราคม	4,802.04	292.52	5,094.56	2,249.05	(90.16)	189.58
กุมภาพันธ์	4,781.42	301.99	5,083.41	2,260.20	(11.15)	178.43
มีนาคม	4,767.40	292.04	5,059.44	2,284.17	(23.97)	154.46
เมษายน	4,701.55	292.03	4,993.58	2,350.03	(65.86)	88.60
พฤษภาคม	4,715.13	292.06	5,007.19	2,336.42	13.61	102.21
มิถุนายน	4,647.95	316.79	4,964.74	2,378.87	(42.45)	59.76
กรกฎาคม	4,694.02	316.85	5,010.87	2,332.74	46.13	105.89
สิงหาคม	4,717.68	316.85	5,034.53	2,309.08	23.66	129.55
กันยายน	4,596.15	396.86	4,993.01	2,350.60	(41.52)	88.03
ตุลาคม	4,530.32	397.02	4,927.34	2,416.27	(65.67)	22.36
พฤศจิกายน			-			



## รายละเอียดวงเงินการกู้ยืมและการค้ำประกัน

ระหว่างปีบัญชี 2558-2567

หน่วย : ล้านบาท

ปีบัญชี	วงเงินขอที่ ประชุมใหญ่	พึงมี (ทุนเรือนหุ้น+ทุนสำรอง)x1.5 เท่า	นายทะเบียนให้ ความเห็นชอบ	สูงกว่า ค่าสัมปสิทธิ์ พึงได้	วงเงินใช้ไป	วงเงิน คงเหลือจริง	วงเงิน คงเหลือตาม ค่าสัมปสิทธิ์
2558	4,000.00	3,362.16	4,000.00	637.84	3,539.84	460.16	(177.68)
2559	6,000.00	3,837.87	5,000.00	1,162.13	4,083.26	916.74	(245.39)
2560	8,000.00	4,418.22	7,000.00	2,581.78	5,068.00	1,932.00	(649.78)
2561	10,000.00	5,277.48	9,000.00	3,722.52	5,413.34	3,586.66	(135.86)
2562	9,000.00	5,891.34	9,000.00	3,108.66	5,407.81	3,592.19	483.53
2563	9,000.00	6,478.16	9,000.00	2,521.84	5,221.53	3,778.47	1,256.63
2564	9,000.00	6,849.41	9,000.00	2,150.59	5,167.03	3,832.97	1,682.38
2565	9,000.00	7,060.19	9,000.00	1,939.81	5,091.46	3,908.54	1,968.73
2566	9,000.00	7,203.44	9,000.00	1,796.56	4,904.98	4,095.02	2,298.46
<b>2567</b>	<b>9,000.00</b>	<b>7,343.61</b>	<b>7,343.61</b>	<b>-</b>	<b>4,927.34</b>	<b>2,416.27</b>	<b>2,416.27</b>

กลับสู่ระเบียบวาระที่ 3.5.1

# รายละเอียดทุนสวัสดิการเพื่อความมั่นคงฯ

ประจำเดือน ตุลาคม

ปีบัญชี 2567



งานบัญชีและวิเคราะห์

## รายละเอียดสมาชิกกองทุนสวัสดิการเพื่อความมั่นคง ประจำปีบัญชี 2565

รายการ	สะสมยกมา	1-Dec-64	1-Jan-65	1-Feb-65	1-Mar-65	1-Apr-65	1-May-65	1-Jun-65	1-Jul-65	1-Aug-65	1-Sep-65	1-Oct-65	1-Nov-65	2,565	สะสมยกไป
ยกมา	3,489	2,940	2,937	2,928	2,925	2,922	2,914	2,911	2,905	2,901	2,896	2,892	2,890	2,940	3,489
หัก โอนไป	188	-	4	1	1	1	1	2	1	2	1	-	-	14	202
ลาออก	129	-	2	1	-	-	-	-	-	-	-	-	-	3	132
ปลด	96	1	2	-	-	-	-	-	1	-	-	-	1	5	101
เสียชีวิต	136	2	1	1	2	7	2	4	2	3	3	2	2	31	167
รวม	549	3	9	3	3	8	3	6	4	5	4	2	3	53	602
คงเหลือ ณ สิ้นเดือน	2,940	2,937	2,928	2,925	2,922	2,914	2,911	2,905	2,901	2,896	2,892	2,890	2,887	2,887	2,887

## รายละเอียดสมาชิกกองทุนสวัสดิการเพื่อความมั่นคง ประจำปีบัญชี 2566

รายการ	สะสมยกมา	1-Dec-65	1-Jan-66	1-Feb-66	1-Mar-66	1-Apr-66	1-May-66	1-Jun-66	1-Jul-66	1-Aug-66	1-Sep-66	1-Oct-66	1-Nov-66	2,566	สะสมยกไป
ยกมา	3,489	2,887	2,883	2,877	2,871	2,866	2,862	2,858	2,854	2,851	2,849	2,846	2,840	2,887	3,489
หัก โอนไป	202	-	3	3	2	-	-	-	-	-	-	-	-	8	210
ลาออก	132	2	-	1	1	-	1	1	-	-	1	1	1	9	141
ปลด	101	1	-	-	-	1	-	-	-	-	-	1	-	3	104
เสียชีวิต	167	1	3	2	2	3	3	3	3	2	2	4	-	28	195
รวม	602	4	6	6	5	4	4	4	3	2	3	6	1	48	650
คงเหลือ ณ สิ้นเดือน	2,887	2,883	2,877	2,871	2,866	2,862	2,858	2,854	2,851	2,849	2,846	2,840	2,839	2,839	2,839

## รายละเอียดสมาชิกกองทุนสวัสดิการเพื่อความมั่นคง ประจำปีบัญชี 2567

รายการ	สะสมยกมา	1-Dec-66	1-Jan-67	1-Feb-67	1-Mar-67	1-Apr-67	1-May-67	1-Jun-67	1-Jul-67	1-Aug-67	1-Sep-67	1-Oct-67	1-Nov-67	2,567	สะสมยกไป
ยกมา	3,489	2,839	2,838	2,834	2,831	2,826	2,824	2,817	2,814	2,811	2,807	2,806	-	2,839	3,489
หัก โอนไป	210	-	-	-	3	-	-	2	-	-	-	-	-	5	215
ลาออก	141	-	1	1	-	-	-	-	-	3	-	-	-	5	146
ปลด	104	-	-	1	-	-	-	-	-	-	-	-	-	1	105
เสียชีวิต	195	1	3	1	2	2	7	1	3	1	1	-	-	22	217
รวม	650	1	4	3	5	2	7	3	3	4	1	-	-	33	683
คงเหลือ ณ สิ้นเดือน	2,839	2,838	2,834	2,831	2,826	2,824	2,817	2,814	2,811	2,807	2,806	2,806	-	2,806	2,806

รายละเอียดสมาชิกกองทุนสวัสดิการเพื่อความมั่นคง  
ระหว่างปี 2556 - ปัจจุบัน

รายการ	2556	2557	2558	2559	2560	2561	2562	2563	2564	2565	2566	2567	สะสม	ร้อยละ
ยกมา	-	3,475	3,408	3,311	3,217	3,152	3,086	3,023	2,981	2,940	2,887	2,839	-	-
เพิ่ม	3,489.00	-	-	-	-	-	-	-	-	-	-	-	3,489	
หัก โอนไปสหกรณ์อื่น	1	15	29	50	31	24	15	12	11	14	8	5	215	31.48
ลาออกจากโครงการ	3	20	35	12	18	13	16	7	5	3	9	5	146	21.38
ปลด	4	16	23	15	7	14	9	5	3	5	3	1	105	15.37
เสียชีวิต	6	16	10	17	9	15	23	18	22	31	28	22	217	31.77
	ประกันจ่าย 4	ประกันจ่าย 6	ประกันจ่าย 12											
รวม	14	67	97	94	65	66	63	42	41	53	48	33	683	100
คงเหลือ	3,475	3,408	3,311	3,217	3,152	3,086	3,023	2,981	2,940	2,887	2,839	2,806	2,806	

รายละเอียดสมาชิกคงเหลือ ณ 31 ตุลาคม 2567

โครงการทุนสวัสดิการเพื่อความมั่นคงแก่สมาชิกและสหกรณ์

ช่วงอายุสมาชิกแรกเข้า	จำนวนสมาชิกแรกเข้าโครงการ	สมาชิกลดลง	สมาชิกคงเหลือจริง	ร้อยละของสมาชิก	สวัสดิการตามช่วงอายุ	ภาระพึงจ่ายในอนาคต
ไม่เกิน 60 ปี	3,224	621	2,603	92.77	900,000	2,342,700,000
เกิน 60 - 65 ปี	156	26	130	4.63	800,000	104,000,000
เกิน 65 - 70 ปี	64	16	48	1.71	700,000	33,600,000
เกิน 70 - 75 ปี	34	11	23	0.82	600,000	13,800,000
เกิน 75 ปีขึ้นไป	11	9	2	0.07	500,000	1,000,000
รวมทั้งสิ้น	3,489	683	2,806	100.00		2,495,100,000

ลดลงร้อยละ 19.58

คงเหลือร้อยละ 80.42

รายละเอียดประกอบการเคลื่อนไหวทุนสำรอง ทุนสะสมตามข้อบังคับ ระเบียบและอื่น ๆ

ระหว่างปีบัญชี 2567 (1 ธันวาคม 2566 - 30 พฤศจิกายน 2567)

8. ทุนสวัสดิการเพื่อความมั่นคงแก่สมาชิกและสหกรณ์ (สำหรับสมาชิกที่เข้าร่วมโครงการ)

ยอดยกมา 1 ธันวาคม 2566	55,146,518.65	หมายเหตุ
บวก จัดสรรจากกำไรสุทธิ ประจำปีบัญชี 2566	22,511,009.69	
จากงบประมาณประจำปีบัญชี 2567	2,000,000.00	
<b>รวมรับทั้งสิ้น</b>	<b>79,657,528.34</b>	

บวก	รับสินไหมกรณีอุบัติเหตุ	
	รับสินไหมส่วนเกินอายุแรกเข้า มังกร แก้วพัฒน์	100,000.00
	รับสินไหมส่วนเกินอายุแรกเข้า สมเลียง เชื้อสุข	300,000.00
	รับสินไหมส่วนเกินอายุแรกเข้า วิเชียร จันทวิเศษ	100,000.00
	รับสินไหมส่วนเกินอายุแรกเข้า ไพโรจน์ เชื้อแย้ม	200,000.00
	รับสินไหมส่วนเกินอายุแรกเข้า ไพศาล สุขธัญญาวัฒน์	100,000.00
	รับสินไหมส่วนเกินอายุแรกเข้า สุวภา ดาราคร	300,000.00
	รับสินไหมส่วนเกินอายุแรกเข้า ไพฑูรย์ ประจงพิมพ์	300,000.00
	รับสินไหมส่วนเกินอายุแรกเข้า บันลือ ศุภธรรมจารุ	300,000.00
	รับสินไหมส่วนเกินอายุแรกเข้า ชนม์ เมฆขุนทด	200,000.00
	<b>รวมส่วนเกินรับ</b>	<b>1,900,000.00</b>

หัก	จ่ายประกันชีวิตงวดที่ 4 (1 มี.ค.66-29 ก.พ.67)	5,029,830.00	จ่าย 9/1/67
	จ่ายประกันชีวิตงวดที่ 1 (1 มี.ค.67-28 ก.พ.68)	5,468,310.00	จ่าย 8/5/67
	จ่ายประกันชีวิตงวดที่ 2 (1 มี.ค.67-28 ก.พ.68)	5,468,310.00	จ่าย 5/8/67
	จ่ายประกันชีวิตงวดที่ 3 (1 มี.ค.67-28 ก.พ.68)	5,468,310.00	จ่าย 10/67

จ่ายประกันชีวิตงวดที่ 4 (1 มี.ค.66-28 ก.พ.67)	-	
สำรองจ่าย ปรานอม จันท์เจริญ	900,000.00	รอสินไหม
สำรองจ่าย	-	รอสินไหม

หัก (กรณีอายุเกิน บ.ประกันไม่รับประมาณ 4 ราย @ 500,000) นับถึง 29 กุมภาพันธ์ 2567

1. นายสง่า รอดทอง อายุ 86 ปี 1 เดือน
2. นายประเวทย์ คงมี อายุ 86 ปี 7 เดือน
3. นายสงบ เกษร อายุ 89 ปี 2 เดือน
4. นายบุญทัน หันทะยุง อายุ 90 ปี 7 เดือน

<b>คงเหลือตามบัญชี ณ 31 ตุลาคม 2567</b>	<b>59,222,768.34</b>	<b>ปัจจุบัน</b>
---	----------------------	-----------------

วงเงินทำประกันชีวิต 1 มี.ค.63 - 28 ก.พ. 64 (3,004 คน) แผนละ 920	23,791,680.00	ปีกรมธรรม์ 2563
วงเงินทำประกันชีวิต 1 มี.ค.64 - 28 ก.พ. 65 (2,961 คน) แผนละ 680	18,121,320.00	ปีกรมธรรม์ 2564
(ประมาณ 2,916 คน ณ 28 กุมภาพันธ์ 2565 คูณ 9 แผน 650 บาท)	17,058,600.00	ปีกรมธรรม์ 2565
1 มีนาคม 2565 - 28 กุมภาพันธ์ 2566		
(ประมาณ 2,866 คน ณ 28 กุมภาพันธ์ 2566 คูณ 9 แผน 780 บาท)	20,119,320.00	ปีกรมธรรม์ 2566
1 มีนาคม 2566 - 28 กุมภาพันธ์ 2567		
(ประมาณ 2,826 คน ณ 29 กุมภาพันธ์ 2567 คูณ 9 แผน 860 บาท)	21,873,240.00	ปีกรมธรรม์ 2567
1 มีนาคม 2567 - 28 กุมภาพันธ์ 2568		



ประมาณการวิเคราะห์ส่วนต่างเพื่อจัดสรรเงินทุนสวัสดิการเพื่อความมั่นคงฯ

ระหว่างวันที่ 1 ธันวาคม 2561 - 30 พฤศจิกายน 2562 (สะสมแบบแยกรายละเอียดรายเดือน)

รายการ	สะสม	ปีบัญชี 2562											
		ธ.ค.	ม.ค.	ก.พ.	มี.ค.	เม.ย.	พ.ค.	มิ.ย.	ก.ค.	ส.ค.	ก.ย.	ต.ค.	พ.ย.
รายได้ดอกเบี้ยรับเงินกู้สวัสดิการเพื่อความมั่นคงฯ	60,489,572.58	5,154,498.35	5,162,338.56	4,665,400.08	5,121,105.04	4,970,752.19	5,126,584.25	4,923,975.09	5,152,723.51	5,107,208.33	4,941,972.35	5,072,652.79	4,946,115.46
หัก ต้นทุนดอกเบี้ยจ่ายเงินกู้ถัวเฉลี่ย	-												
เดือน พ.ย.62 ร้อยละ 4.12 (เงินต้นคงเหลือ 918,276,741.60)	39,379,907.21	3,470,873.52	3,475,313.83	3,103,156.68	3,406,247.46	3,280,091.17	3,355,567.69	3,228,793.01	3,300,572.33	3,281,504.06	3,136,066.02	3,232,159.65	3,109,561.79
<b>รวมดอกเบี้ยจ่ายทั้งสิ้น</b>	<b>39,379,907.21</b>	<b>3,470,873.52</b>	<b>3,475,313.83</b>	<b>3,103,156.68</b>	<b>3,406,247.46</b>	<b>3,280,091.17</b>	<b>3,355,567.69</b>	<b>3,228,793.01</b>	<b>3,300,572.33</b>	<b>3,281,504.06</b>	<b>3,136,066.02</b>	<b>3,232,159.65</b>	<b>3,109,561.79</b>
คงเหลือส่วนต่างดอกเบี้ย	21,109,665.37	1,683,624.83	1,687,024.73	1,562,243.40	1,714,857.58	1,690,661.02	1,771,016.56	1,695,182.08	1,852,151.18	1,825,704.27	1,805,906.33	1,840,493.14	1,836,553.67
หัก เฉลี่ยคืนประมาณร้อยละ 1.0 แห่งดอกเบี้ยรับ	590,737.41	51,544.98	51,623.39	46,654.00	51,211.05	49,707.52	51,265.84	49,239.75	51,527.24	51,072.08	49,419.72	50,726.53	49,461.15
คงเหลือส่วนต่างหลังหักเฉลี่ยคืน	20,518,927.96	1,632,079.85	1,635,401.34	1,515,589.40	1,663,646.53	1,640,953.50	1,719,750.72	1,645,942.33	1,800,623.94	1,774,632.19	1,756,486.61	1,789,766.61	1,787,092.52
หัก เข้าทุนสำรองร้อยละ 10 ของส่วนต่างสุทธิ	2,110,966.54	168,362.48	168,702.47	156,224.34	171,485.76	169,066.10	177,101.66	169,518.21	185,215.12	182,570.43	180,590.63	184,049.31	183,655.37
ส่วนต่างสุทธิเพื่อจัดสรรเงินทุนสวัสดิการเพื่อความมั่นคงฯ	18,407,961.42	1,463,717.37	1,466,698.87	1,359,365.06	1,492,160.77	1,471,887.40	1,542,649.06	1,476,424.12	1,615,408.82	1,592,061.76	1,575,895.98	1,605,717.30	1,603,437.15

ประมาณการวิเคราะห์ส่วนต่างเพื่อจัดสรรเงินทุนสวัสดิการเพื่อความมั่นคงฯ

ระหว่างวันที่ 1 ธันวาคม 2562 - 30 พฤศจิกายน 2563 (สะสมแบบแยกรายละเอียดรายเดือน)

รายการ	สะสมทั้งปีเพื่อจัดสรร	ปีบัญชี 2563											
		ธ.ค.	ม.ค.	ก.พ.	มี.ค.	เม.ย.	พ.ค.	มิ.ย.	ก.ค.	ส.ค.	ก.ย.	ต.ค.	พ.ย.
รายได้ดอกเบี้ยรับเงินกู้สวัสดิการเพื่อความมั่นคงฯ	59,231,655.81	4,893,935.75	5,048,126.09	4,707,535.60	5,042,120.02	4,842,865.75	5,039,897.36	4,837,692.70	5,000,056.20	4,997,880.25	4,831,874.29	4,963,067.07	5,026,604.73
หัก ต้นทุนเงินทุนของสหกรณ์ถัวเฉลี่ยในแต่ละเดือน	37,401,373.96	3,280,015.44	3,267,771.88	3,039,202.39	3,210,310.01	3,085,730.90	3,184,164.02	3,059,448.48	3,136,449.95	3,109,920.29	2,993,579.55	3,083,505.76	2,951,275.30
<b>รวมดอกเบี้ยจ่ายทั้งสิ้น</b>	<b>37,401,373.96</b>	<b>3,280,015.44</b>	<b>3,267,771.88</b>	<b>3,039,202.39</b>	<b>3,210,310.01</b>	<b>3,085,730.90</b>	<b>3,184,164.02</b>	<b>3,059,448.48</b>	<b>3,136,449.95</b>	<b>3,109,920.29</b>	<b>2,993,579.55</b>	<b>3,083,505.76</b>	<b>2,951,275.30</b>
คงเหลือส่วนต่างดอกเบี้ย	21,830,281.85	1,613,920.31	1,780,354.21	1,668,333.21	1,831,810.01	1,757,134.85	1,855,733.34	1,778,244.22	1,863,606.25	1,887,959.96	1,838,294.74	1,879,561.31	2,075,329.43
หัก เฉลี่ยคืนประมาณร้อยละ 1.0 แห่งดอกเบี้ยรับ	581,466.77	48,939.36	50,481.26	47,075.36	50,421.20	48,428.66	50,398.97	48,376.93	50,000.56	49,978.80	48,318.74	49,630.67	50,266.05
คงเหลือส่วนต่างหลังหักเฉลี่ยคืน	21,248,815.08	1,564,980.95	1,729,872.95	1,621,257.85	1,781,388.81	1,708,706.19	1,805,334.37	1,729,867.29	1,813,605.69	1,837,981.16	1,789,976.00	1,829,930.64	2,025,063.38
หัก เข้าทุนสำรองร้อยละ 10 ของส่วนต่างสุทธิ	2,183,028.19	161,392.03	178,035.42	166,833.32	183,181.00	175,713.49	185,573.33	177,824.42	186,360.63	188,796.00	183,829.47	187,956.13	207,532.94
ส่วนต่างสุทธิเพื่อจัดสรรเงินทุนสวัสดิการเพื่อความมั่นคงฯ	19,065,786.89	1,403,588.92	1,551,837.53	1,454,424.53	1,598,207.81	1,532,992.70	1,619,761.04	1,552,042.87	1,627,245.06	1,649,185.16	1,606,146.53	1,641,974.51	1,817,530.44

ระหว่างวันที่ 1 ธันวาคม 2563 - 30 พฤศจิกายน 2564 (สะสมแบบแยกรายละเอียดรายเดือน)

รายการ	สะสมทั้งปีเพื่อจัดสรร	ปีบัญชี 2564											
		ธ.ค.	ม.ค.	ก.พ.	มี.ค.	เม.ย.	พ.ค.	มิ.ย.	ก.ค.	ส.ค.	ก.ย.	ต.ค.	พ.ย.
รายได้ดอกเบี้ยรับเงินกู้สวัสดิการเพื่อความมั่นคงฯ	58,386,234.08	4,795,302.90	5,002,913.95	4,498,444.38	4,982,113.71	4,805,413.30	4,967,013.55	4,789,922.78	4,942,748.03	4,954,583.20	4,782,147.67	4,933,219.06	4,932,411.55
<b>หัก ต้นทุนเงินทุนของสหกรณ์ถ้วนเฉลี่ยในแต่ละเดือน</b>													
เดือน พ.ย. ร้อยละ 3.63 (เงินต้นคงเหลือ 890,572,499.53)	34,732,199.42	3,101,792.23	3,090,652.30	2,765,092.63	3,035,798.20	2,919,997.64	2,990,476.09	2,832,218.74	2,899,784.67	2,880,600.21	2,747,103.57	2,811,605.18	2,657,077.95
<b>รวมดอกเบี้ยจ่ายทั้งสิ้น</b>	<b>34,732,199.42</b>	<b>3,101,792.23</b>	<b>3,090,652.30</b>	<b>2,765,092.63</b>	<b>3,035,798.20</b>	<b>2,919,997.64</b>	<b>2,990,476.09</b>	<b>2,832,218.74</b>	<b>2,899,784.67</b>	<b>2,880,600.21</b>	<b>2,747,103.57</b>	<b>2,811,605.18</b>	<b>2,657,077.95</b>
คงเหลือส่วนต่างดอกเบี้ยรับ	23,654,034.66	1,693,510.67	1,912,261.65	1,733,351.75	1,946,315.51	1,885,415.66	1,976,537.46	1,957,704.04	2,042,963.36	2,073,982.99	2,035,044.10	2,121,613.88	2,275,333.60
<b>หัก เฉลี่ยคืนประมาณร้อยละ 1.0 แห่งดอกเบี้ยรับ</b>	<b>583,862.35</b>	<b>47,953.03</b>	<b>50,029.14</b>	<b>44,984.44</b>	<b>49,821.14</b>	<b>48,054.13</b>	<b>49,670.14</b>	<b>47,899.23</b>	<b>49,427.48</b>	<b>49,545.83</b>	<b>47,821.48</b>	<b>49,332.19</b>	<b>49,324.12</b>
คงเหลือส่วนต่างหลังหักเฉลี่ยคืน	23,070,172.31	1,645,557.64	1,862,232.51	1,688,367.31	1,896,494.37	1,837,361.53	1,926,867.32	1,909,804.81	1,993,535.88	2,024,437.16	1,987,222.62	2,072,281.69	2,226,009.48
<b>หัก</b> เข้าทุนสำรองร้อยละ 10 ของส่วนต่างสุทธิ	<b>2,365,403.47</b>	<b>169,351.07</b>	<b>191,226.17</b>	<b>173,335.18</b>	<b>194,631.55</b>	<b>188,541.57</b>	<b>197,653.75</b>	<b>195,770.40</b>	<b>204,296.34</b>	<b>207,398.30</b>	<b>203,504.41</b>	<b>212,161.39</b>	<b>227,533.36</b>
ส่วนต่างสุทธิเพื่อจัดสรรเข้าทุนสวัสดิการเพื่อความมั่นคงฯ	20,704,768.84	1,476,206.57	1,671,006.34	1,515,032.13	1,701,862.82	1,648,819.96	1,729,213.57	1,714,034.41	1,789,239.54	1,817,038.86	1,783,718.21	1,860,120.30	1,998,476.12

ระหว่างวันที่ 1 ธันวาคม 2564 - 30 พฤศจิกายน 2565 (สะสมแบบแยกรายละเอียดรายเดือน)

รายการ	สะสมทั้งปีเพื่อจัดสรร	ปีบัญชี 2565											
		ธ.ค.	ม.ค.	ก.พ.	มี.ค.	เม.ย.	พ.ค.	มิ.ย.	ก.ค.	ส.ค.	ก.ย.	ต.ค.	พ.ย.
รายได้ดอกเบี้ยรับเงินกู้สวัสดิการเพื่อความมั่นคงฯ	57,370,528.87	4,751,143.67	4,907,010.03	4,416,738.56	4,892,514.98	4,729,976.27	4,878,256.72	4,718,020.54	4,853,462.35	4,861,867.93	4,691,015.95	4,819,268.81	4,851,253.06
<b>หัก ต้นทุนเงินทุนของสหกรณ์ถ้วนเฉลี่ยในแต่ละเดือน</b>													
เดือน พ.ย. ร้อยละ 3.51 (เงินต้นคงเหลือ 874,905,936)	31,158,181.24	2,781,473.55	2,728,978.30	2,448,653.42	2,685,533.49	2,569,952.22	2,637,790.78	2,546,571.18	2,568,891.52	2,564,005.71	2,492,162.40	2,610,124.96	2,524,043.70
<b>รวมดอกเบี้ยจ่ายทั้งสิ้น</b>	<b>31,158,181.24</b>	<b>2,781,473.55</b>	<b>2,728,978.30</b>	<b>2,448,653.42</b>	<b>2,685,533.49</b>	<b>2,569,952.22</b>	<b>2,637,790.78</b>	<b>2,546,571.18</b>	<b>2,568,891.52</b>	<b>2,564,005.71</b>	<b>2,492,162.40</b>	<b>2,610,124.96</b>	<b>2,524,043.70</b>
คงเหลือส่วนต่างดอกเบี้ยรับ	26,212,347.63	1,969,670.12	2,178,031.73	1,968,085.14	2,206,981.49	2,160,024.05	2,240,465.94	2,171,449.36	2,284,570.83	2,297,862.22	2,198,853.55	2,209,143.85	2,327,209.36
<b>หัก</b> เฉลี่ยคืนประมาณร้อยละ 1.0 แห่งดอกเบี้ยรับ	<b>573,705.30</b>	<b>47,511.44</b>	<b>49,070.10</b>	<b>44,167.39</b>	<b>48,925.15</b>	<b>47,299.76</b>	<b>48,782.57</b>	<b>47,180.21</b>	<b>48,534.62</b>	<b>48,618.68</b>	<b>46,910.16</b>	<b>48,192.69</b>	<b>48,512.53</b>
คงเหลือส่วนต่างหลังหักเฉลี่ยคืน	25,638,642.33	1,922,158.68	2,128,961.63	1,923,917.75	2,158,056.34	2,112,724.29	2,191,683.37	2,124,269.15	2,236,036.21	2,249,243.54	2,151,943.39	2,160,951.16	2,278,696.83
<b>หัก</b> เข้าทุนสำรองร้อยละ 10 ของส่วนต่างสุทธิ	<b>2,621,234.76</b>	<b>196,967.01</b>	<b>217,803.17</b>	<b>196,808.51</b>	<b>220,698.15</b>	<b>216,002.41</b>	<b>224,046.59</b>	<b>217,144.94</b>	<b>228,457.08</b>	<b>229,786.22</b>	<b>219,885.36</b>	<b>220,914.39</b>	<b>232,720.94</b>
ส่วนต่างสุทธิเพื่อจัดสรรเข้าทุนสวัสดิการเพื่อความมั่นคงฯ	23,017,407.57	1,725,191.67	1,911,158.46	1,727,109.24	1,937,358.19	1,896,721.88	1,967,636.78	1,907,124.21	2,007,579.13	2,019,457.32	1,932,058.03	1,940,036.77	2,045,975.89

ระหว่างวันที่ 1 ธันวาคม 2565 - 30 พฤศจิกายน 2566 (สะสมแบบแยกรายละเอียดรายเดือน)

รายการ	สะสมทั้งปีเพื่อจัดสรร	ปีบัญชี 2566											
		ธ.ค.	ม.ค.	ก.พ.	มี.ค.	เม.ย.	พ.ค.	มิ.ย.	ก.ค.	ส.ค.	ก.ย.	ต.ค.	พ.ย.
รายได้ดอกเบี้ยเงินกู้สวัสดิการเพื่อความมั่นคงฯ	56,346,450.70	4,662,000.03	4,824,102.51	4,349,607.81	4,802,399.78	4,630,380.31	4,793,593.03	4,627,703.10	4,770,743.61	4,765,682.24	4,609,407.22	4,753,836.96	4,756,994.10
<b>หัก ต้นทุนเงินทุนของสหกรณ์ถ้วนเฉลี่ยในแต่ละเดือน</b>													
เดือน พ.ย. ร้อยละ 3.54 (เงินต้นคงเหลือ 860,080,550.03)	30,719,119.13	2,642,455.68	2,629,453.86	2,375,977.25	2,625,834.12	2,509,863.28	2,602,978.64	2,529,595.21	2,603,726.63	2,601,784.40	2,508,011.63	2,586,957.48	2,502,480.94
<b>รวมดอกเบี้ยจ่ายทั้งสิ้น</b>	<b>30,719,119.13</b>	<b>2,642,455.68</b>	<b>2,629,453.86</b>	<b>2,375,977.25</b>	<b>2,625,834.12</b>	<b>2,509,863.28</b>	<b>2,602,978.64</b>	<b>2,529,595.21</b>	<b>2,603,726.63</b>	<b>2,601,784.40</b>	<b>2,508,011.63</b>	<b>2,586,957.48</b>	<b>2,502,480.94</b>
<b>คงเหลือส่วนต่างดอกเบี้ยรับ</b>	<b>25,627,331.57</b>	<b>2,019,544.35</b>	<b>2,194,648.65</b>	<b>1,973,630.56</b>	<b>2,176,565.66</b>	<b>2,120,517.03</b>	<b>2,190,614.39</b>	<b>2,098,107.89</b>	<b>2,167,016.98</b>	<b>2,163,897.84</b>	<b>2,101,395.59</b>	<b>2,166,879.48</b>	<b>2,254,513.16</b>
<b>หัก เฉลี่ยคืนประมาณร้อยละ 1.0 แห่งดอกเบี้ยรับ</b>	<b>553,588.72</b>	<b>46,620.00</b>	<b>48,241.03</b>	<b>43,496.08</b>	<b>48,024.00</b>	<b>46,303.80</b>	<b>47,935.93</b>	<b>46,277.03</b>	<b>47,707.44</b>	<b>47,656.82</b>	<b>46,094.07</b>	<b>47,538.37</b>	<b>47,569.94</b>
<b>คงเหลือส่วนต่างหลังหักเฉลี่ยคืน</b>	<b>25,073,742.85</b>	<b>1,972,924.35</b>	<b>2,146,407.62</b>	<b>1,930,134.48</b>	<b>2,128,541.66</b>	<b>2,074,213.23</b>	<b>2,142,678.46</b>	<b>2,051,830.86</b>	<b>2,119,309.54</b>	<b>2,116,241.02</b>	<b>2,055,301.52</b>	<b>2,119,341.11</b>	<b>2,206,943.22</b>
<b>หัก</b> เข้าทุนสำรองร้อยละ 10 ของส่วนต่างสุทธิ	<b>2,562,733.16</b>	<b>201,954.43</b>	<b>219,464.87</b>	<b>197,363.06</b>	<b>217,656.57</b>	<b>212,051.70</b>	<b>219,061.44</b>	<b>209,810.79</b>	<b>216,701.70</b>	<b>216,389.78</b>	<b>210,139.56</b>	<b>216,687.95</b>	<b>225,451.32</b>
<b>ส่วนต่างสุทธิเพื่อจัดสรรเข้าทุนสวัสดิการเพื่อความมั่นคงฯ</b>	<b>22,511,009.69</b>	<b>1,770,969.92</b>	<b>1,926,942.75</b>	<b>1,732,771.42</b>	<b>1,910,885.09</b>	<b>1,862,161.53</b>	<b>1,923,617.02</b>	<b>1,842,020.07</b>	<b>1,902,607.84</b>	<b>1,899,851.24</b>	<b>1,845,161.96</b>	<b>1,902,653.16</b>	<b>1,981,491.90</b>

ระหว่างวันที่ 1 ธันวาคม 2566 - 30 พฤศจิกายน 2567 (สะสมแบบแยกรายละเอียดรายเดือน)

รายการ	สะสมทั้งปีเพื่อจัดสรร	ปีบัญชี 2567											
		ธ.ค.	ม.ค.	ก.พ.	มี.ค.	เม.ย.	พ.ค.	มิ.ย.	ก.ค.	ส.ค.	ก.ย.	ต.ค.	พ.ย.
รายได้ดอกเบี้ยเงินกู้สวัสดิการเพื่อความมั่นคงฯ	49,216,174.10	4,588,628.79	4,731,500.54	4,255,266.07	4,530,129.37	4,378,139.29	4,530,045.88	4,358,405.35	4,503,364.26	4,498,293.76	4,354,792.94	4,487,607.85	
<b>หัก ต้นทุนเงินทุนของสหกรณ์ถ้วนเฉลี่ยในแต่ละเดือน</b>													
เดือน ต.ค. ร้อยละ 3.65 (เงินต้นคงเหลือ 848,486,716.33)	28,870,233.91	2,657,616.46	2,696,796.71	2,525,925.92	2,687,905.80	2,613,231.82	2,685,539.42	2,574,476.52	2,635,421.21	2,631,547.51	2,538,650.35	2,623,122.18	
<b>รวมดอกเบี้ยจ่ายทั้งสิ้น</b>	<b>28,870,233.91</b>	<b>2,657,616.46</b>	<b>2,696,796.71</b>	<b>2,525,925.92</b>	<b>2,687,905.80</b>	<b>2,613,231.82</b>	<b>2,685,539.42</b>	<b>2,574,476.52</b>	<b>2,635,421.21</b>	<b>2,631,547.51</b>	<b>2,538,650.35</b>	<b>2,623,122.18</b>	<b>-</b>
<b>คงเหลือส่วนต่างดอกเบี้ยรับ</b>	<b>20,345,940.19</b>	<b>1,931,012.33</b>	<b>2,034,703.83</b>	<b>1,729,340.15</b>	<b>1,842,223.57</b>	<b>1,764,907.47</b>	<b>1,844,506.46</b>	<b>1,783,928.83</b>	<b>1,867,943.05</b>	<b>1,866,746.25</b>	<b>1,816,142.59</b>	<b>1,864,485.67</b>	<b>-</b>
<b>หัก เฉลี่ยคืนประมาณร้อยละ 1.0 แห่งดอกเบี้ยรับ</b>	<b>492,161.74</b>	<b>45,886.29</b>	<b>47,315.01</b>	<b>42,552.66</b>	<b>45,301.29</b>	<b>43,781.39</b>	<b>45,300.46</b>	<b>43,584.05</b>	<b>45,033.64</b>	<b>44,982.94</b>	<b>43,547.93</b>	<b>44,876.08</b>	<b>-</b>
<b>คงเหลือส่วนต่างหลังหักเฉลี่ยคืน</b>	<b>19,853,778.45</b>	<b>1,885,126.04</b>	<b>1,987,388.82</b>	<b>1,686,787.49</b>	<b>1,796,922.28</b>	<b>1,721,126.08</b>	<b>1,799,206.00</b>	<b>1,740,344.78</b>	<b>1,822,909.41</b>	<b>1,821,763.31</b>	<b>1,772,594.66</b>	<b>1,819,609.59</b>	<b>-</b>
<b>หัก</b> เข้าทุนสำรองร้อยละ 10 ของส่วนต่างสุทธิ	<b>2,034,594.04</b>	<b>193,101.23</b>	<b>203,470.38</b>	<b>172,934.02</b>	<b>184,222.36</b>	<b>176,490.75</b>	<b>184,450.65</b>	<b>178,392.88</b>	<b>186,794.31</b>	<b>186,674.63</b>	<b>181,614.26</b>	<b>186,448.57</b>	<b>-</b>
<b>ส่วนต่างสุทธิเพื่อจัดสรรเข้าทุนสวัสดิการเพื่อความมั่นคงฯ</b>	<b>17,819,184.41</b>	<b>1,692,024.81</b>	<b>1,783,918.44</b>	<b>1,513,853.47</b>	<b>1,612,699.92</b>	<b>1,544,635.33</b>	<b>1,614,755.35</b>	<b>1,561,951.90</b>	<b>1,636,115.10</b>	<b>1,635,088.68</b>	<b>1,590,980.40</b>	<b>1,633,161.02</b>	<b>-</b>

รายละเอียดการได้มา-ใช้ไปของทุนสวัสดิการมั่นคงแก่สมาชิกและสหกรณ์  
ตั้งแต่ปีบัญชี 2556 - ปัจจุบัน

	11 มี.ค.56 (ปีแรก)	ปีที่ 2	ปีที่ 3	ปีที่ 4	ปีที่ 5	ปีที่ 6	ปีที่ 7	ปีที่ 8	ปีที่ 9	ปีที่ 10	ปีที่ 11	ปีที่ 12	รวมทั้งสิ้นสะสม
รายการ	2556(เริ่มโครงการ)	2557	2558	2559	2560	2561	2562	2563	2564	2565	2566	ปัจจุบัน	
สมาชิกเสียชีวิต	6 คน (สมาชิกทำประกัน)	4 คน (สมาชิกทำประกัน)	กองทุนจ่ายสวัสดิการ	กองทุนจ่ายสวัสดิการ	กองทุนทำประกัน	กองทุนทำประกัน	กองทุนทำประกัน	กองทุนทำประกัน	กองทุนทำประกัน	กองทุนทำประกัน	กองทุนทำประกัน	กองทุนทำประกัน	
สมาชิกเริ่มแรก / ยกมา	3,489	3,475	3,408	3,311	3,217	3,152	3,086	3,023	2,981	2,940	2,887	2,839	3,489
เสียชีวิตต่อปี	6	16	10	17	9	15	23	18	22	31	28	4	199
สมาชิกโอนไป/ลาออก/ปลด	8	51	87	77	56	51	40	24	19	22	20	1	455
รวมลดลงต่อปี	14	67	97	94	65	66	63	42	41	53	48	5	655
สมาชิกคงเหลือสิ้นปี	3,475	3,408	3,311	3,217	3,152	3,086	3,023	2,981	2,940	2,887	2,839	2,834	2,834
รายได้ต่อปี	39,354,442.34	69,036,012.11	68,186,556.59	64,212,091.58	62,731,532.15	61,502,709.98	60,489,572.58	59,231,655.81	58,386,234.08	57,370,528.87	56,346,450.70		
หัก ต้นทุนเงินต่อปี	27,553,357.81	56,207,678.65	47,743,986.67	42,835,537.38	39,145,176.33	39,794,509.57	39,379,907.21	37,401,373.96	34,732,199.42	30,493,550.07	30,719,119.13		
ส่วนต่าง	11,801,084.53	12,828,333.46	20,442,569.92	21,376,554.20	23,586,355.82	21,708,200.41	21,109,665.37	21,830,281.85	23,654,034.66	26,876,978.80	25,627,331.57		
หักเข้าทุนสำรอง	1,180,108.45	1,282,833.35	2,044,256.99	2,137,655.42	2,358,635.58	2,170,820.04	2,110,966.54	2,183,028.19	2,365,403.47	2,621,234.76	2,562,733.16		
หักเฉลี่ยคืน	2,558,038.75	2,140,116.38	2,483,463.81	629,160.16	616,094.80	597,408.42	590,737.41	581,466.77	572,190.50	508,624.52	553,588.72		
	8,062,937.33	9,405,383.73	15,914,849.12	18,609,738.62	20,611,625.44	18,939,971.95	18,407,961.42	19,065,786.89	20,716,440.69	23,747,119.52	22,511,009.69		
ยอดยกมาของทุนฯ	-	-	-	1,000,000.00	6,414,849.12	15,447,307.74	24,733,548.18	31,841,426.38	33,714,701.55	38,061,378.44	47,353,539.13	55,146,518.65	-
บวก จัดสรรกำไรสุทธิ	-	8,000,000.00	9,400,000.00	15,914,849.12	18,609,738.62	20,611,625.44	18,936,971.95	18,407,961.42	19,065,786.89	20,716,440.69	23,747,119.52	22,511,009.69	195,921,503.34
งบประมาณประจำปี	-	2,000,000.00	2,000,000.00	2,000,000.00	2,000,000.00	2,000,000.00	2,000,000.00	2,000,000.00	2,000,000.00	2,000,000.00	2,000,000.00	2,000,000.00	22,000,000.00
หัก จ่ายเงินสวัสดิการ/ทำประกันชีวิตสุทธิ/สำรองจ่าย (โดยบวกกลับส่วนเกินแผน/อุบัติเหตุ/กรณีไม่คุ้มครองเนื่องจากอายุเกิน)		10,000,000.00	10,400,000.00	12,500,000.00	11,577,280.00	13,325,385.00	13,829,093.75	18,534,686.25	16,719,110.00	13,424,280.00	17,954,140.00	20,434,760.00	158,698,735.00
ทุนคงเหลือ ณ วันสิ้นปีบัญชี / เดือนปัจจุบัน	-	-	1,000,000.00	6,414,849.12	15,447,307.74	24,733,548.18	31,841,426.38	33,714,701.55	38,061,378.44	47,353,539.13	55,146,518.65	59,222,768.34	59,222,768.34
ทุนคงเหลือเพิ่มขึ้น (ลดลง)	-	-	1,000,000.00	5,414,849.12	10,032,458.62	14,701,089.56	17,140,336.82	1,873,275.17	4,346,676.89	9,292,160.69	7,792,979.52		
คงเหลือเพิ่มขึ้นเฉลี่ย/ปี	-	-	333,333.33	1,603,712.28	3,089,461.55	4,122,258.03	4,548,775.20	4,214,337.69	4,229,042.05	4,735,353.91	5,013,319.88		

รายละเอียดประกอบการเคลื่อนไหวทุนสำรอง ทุนสะสมตามข้อบังคับ ระเบียบและอื่น ๆ

ระหว่างปีบัญชี 2567 (1 ธันวาคม 2566 - 30 พฤศจิกายน 2567)

8. ทุนสวัสดิการเพื่อความมั่นคงแก่สมาชิกและสหกรณ์ (สำหรับสมาชิกที่เข้าร่วมโครงการ)

ยอดยกมา 1 ธันวาคม 2566	55,146,518.65	หมายเหตุ
บวก จัดสรรจากกำไรสุทธิ ประจำปีบัญชี 2566	22,511,009.69	
จากงบประมาณประจำปีบัญชี 2567	2,000,000.00	
<b>รวมรับทั้งสิ้น</b>	<b>79,657,528.34</b>	

บวก รับสินไหมกรณีอุบัติเหตุ		
รับสินไหมส่วนเกินอายุแรกเข้า มังกร แก้วพัฒนา	100,000.00	
รับสินไหมส่วนเกินอายุแรกเข้า สมเลียง เชื้อสุข	300,000.00	
รับสินไหมส่วนเกินอายุแรกเข้า วิเชียร จันทวิเศษ	100,000.00	
รับสินไหมส่วนเกินอายุแรกเข้า ไพโรจน์ เชื้อแย้ม	200,000.00	
รับสินไหมส่วนเกินอายุแรกเข้า ไพศาล สุขธัญญาวัฒน์	100,000.00	
รับสินไหมส่วนเกินอายุแรกเข้า สุภา ดาราสร	300,000.00	
รับสินไหมส่วนเกินอายุแรกเข้า ไพฑูรย์ ประจงพิมพ์	300,000.00	
รับสินไหมส่วนเกินอายุแรกเข้า บันลือ คุรุธรรมจารุ	300,000.00	
รับสินไหมส่วนเกินอายุแรกเข้า ชนม์ เมฆขุนทด	200,000.00	
<b>รวมส่วนเกินรับ</b>	<b>1,900,000.00</b>	

หัก จ่ายประกันชีวิตงวดที่ 4 (1 มี.ค.66-29 ก.พ.67)	5,029,830.00	จ่าย 9/1/67
จ่ายประกันชีวิตงวดที่ 1 (1 มี.ค.67-28 ก.พ.68)	5,468,310.00	จ่าย 8/5/67
จ่ายประกันชีวิตงวดที่ 2 (1 มี.ค.67-28 ก.พ.68)	5,468,310.00	จ่าย 5/8/67
จ่ายประกันชีวิตงวดที่ 3 (1 มี.ค.67-28 ก.พ.68)	5,468,310.00	จ่าย 10/67

จ่ายประกันชีวิตงวดที่ 4 (1 มี.ค.66-28 ก.พ.67)	-	
สำรองจ่าย ปรานอม จันทรเจริญ	900,000.00	รอสินไหม
สำรองจ่าย	-	รอสินไหม

หัก (กรณีอายุเกิน บ.ประกันไม่รับประมาณ 4 ราย @ 500,000) นับถึง 29 กุมภาพันธ์ 2567

1. นายสง่า รอดทอง อายุ 86 ปี 1 เดือน
2. นายประเวทย์ คงมี อายุ 86 ปี 7 เดือน
3. นายสงบ เกษร อายุ 89 ปี 2 เดือน
4. นายบุญทัน หันทะยุง อายุ 90 ปี 7 เดือน

**คงเหลือตามบัญชี ณ 31 ตุลาคม 2567 59,222,768.34 ปัจจุบัน**

วงเงินทำประกันชีวิต 1 มี.ค.63 - 28 ก.พ. 64 (3,004 คน) แผนละ 920	23,791,680.00	ปีกรมธรรม์ 2563
วงเงินทำประกันชีวิต 1 มี.ค.64 - 28 ก.พ. 65 (2,961 คน) แผนละ 680	18,121,320.00	ปีกรมธรรม์ 2564
(ประมาณ 2,916 คน ณ 28 กุมภาพันธ์ 2565 คูณ 9 แผน 650 บาท)	17,058,600.00	ปีกรมธรรม์ 2565
1 มีนาคม 2565 - 28 กุมภาพันธ์ 2566		
(ประมาณ 2,866 คน ณ 28 กุมภาพันธ์ 2566 คูณ 9 แผน 780 บาท)	20,119,320.00	ปีกรมธรรม์ 2566
1 มีนาคม 2566 - 28 กุมภาพันธ์ 2567		
(ประมาณ 2,826 คน ณ 29 กุมภาพันธ์ 2567 คูณ 9 แผน 860 บาท)	21,873,240.00	ปีกรมธรรม์ 2567
1 มีนาคม 2567 - 28 กุมภาพันธ์ 2568		



เอกสารแนบท้ายระเบียบวาระที่ 3.5.3

แบบรายงานนำเสนอายทะเบียนสหกรณ์และ  
หน่วยงานที่เกี่ยวข้อง

ประจำเดือน ตุลาคม

ปีบัญชี 2567



ธนาคารแห่งประเทศไทย  
BANK OF THAILAND

ฯลฯ

งานบัญชีและวิเคราะห์

## แบบรายงานนำส่งนายทะเบียนสหกรณ์และหน่วยงานที่เกี่ยวข้อง

ลำดับ	ชื่อรายงาน	หน่วยงาน	กำหนดส่งภายใน	ระยะเวลา	ผู้รับผิดชอบ(จัดทำ/ส่ง)	จัดส่งโดยวิธี	หมายเหตุ
1	รายงานการดำรงสินทรัพย์สภาพคล่อง	สหกรณ์จังหวัด/สำนักงานตรวจบัญชีจังหวัด	วันที่ 7	ทุกเดือน	ฝ่ายบัญชีและวิเคราะห์	ไปรษณีย์	
	แบบรายงานทางการเงิน (6 แบบในจำนวน 8 แบบ)	กรมส่งเสริมสหกรณ์	วันที่ 20	ทุกเดือน	ฝ่ายบัญชีและวิเคราะห์	เว็บไซต์	ขอยกเลิก
2	ปัจจุบันแบบรายงานทางการเงิน ( 14 แบบ)	กรมส่งเสริมสหกรณ์	วันที่ 25	ทุกเดือน	ฝ่ายบัญชีและวิเคราะห์	เว็บไซต์	
3	แบบรายงานปริมาณธุรกิจ	กลุ่มส่งเสริมสหกรณ์ 1	วันที่ 15	ทุกเดือน	ฝ่ายบัญชีและวิเคราะห์	เว็บไซต์	
4	รายการย่อสินทรัพย์และหนี้สิน	สนง.ตรวจบัญชีจังหวัด/กรมตรวจบัญชีสหกรณ์	วันที่ 20	ทุกเดือน	ฝ่ายบัญชีและวิเคราะห์	ไปรษณีย์ / เว็บไซต์	
5	งบทดลอง	สหกรณ์จังหวัด	วันที่ 7	ทุกเดือน	ฝ่ายบัญชีและวิเคราะห์	ไปรษณีย์	
		ธนาคารแห่งประเทศไทย	วันที่ 20	ทุกเดือน	ฝ่ายบัญชีและวิเคราะห์	เว็บไซต์	ไม่ได้ทำ
		ชุมนุมสหกรณ์กรุงเทพ จำกัด(ชสกท.)	วันที่ 10	ทุกเดือน	ฝ่ายธุรการฯ	Email และไปรษณีย์	
6	รายงานการประชุมคณะกรรมการดำเนินการ	กลุ่มส่งเสริมสหกรณ์ 1	วันที่ 30	ทุกเดือน	ฝ่ายธุรการฯ	นำส่งเองที่สำนักงาน	
7	ข้อมูลการฝากและการกู้เงินระหว่างสหกรณ์ รายไตรมาส	สหกรณ์จังหวัด	ประมาณวันที่ 20	ทุก 3 เดือน	ฝ่ายธุรการฯ	Email และไปรษณีย์	
8	Statement การเคลื่อนไหวเงินฝาก ณ วันต้นเดือน	สอ.ครุตราด/เพชรบุรี/ฉะเชิงเทรา	วันต้นเดือน	ทุกเดือน	ฝ่ายการเงิน	Line	
9	อื่น ๆ ที่มีการร้องขอเป็นคราว ๆ	สหกรณ์จังหวัด/สนง.ตรวจบัญชีจังหวัด/สถาบันการเงินหรือสหกรณ์อื่น ๆ ที่สหกรณ์ทำนิติกรรมด้วย				ตามความประสงค์	

กลับไประเบียบวาระที่ 3.5.3

เอกสารแนบท้ายระเบียบวาระที่ 3.5.3.1

รายงานการดำรงสินทรัพย์สภาพคล่องนำเสนอนายทะเบียนสหกรณ์

ประจำเดือน ตุลาคม

ปีบัญชี 2567



งานบัญชีและวิเคราะห์

สหกรณ์ออมทรัพย์ครูสระแก้ว จำกัด รายงานสรุปการดำรงสินทรัพย์สภาพคล่อง ระหว่าง พฤศจิกายน 2566 - ตุลาคม 2567 (รอบระยะเวลา 1 ปี)						
รายการ	จำนวนเงิน (บาท)					
	Nov-66	Dec-66	Jan-67	Feb-67	Mar-67	Apr-67
1. ส่วนเฉลี่ยรายเดือนของยอดสินทรัพย์สภาพคล่องในทุกสิ้นวัน (เดือนปัจจุบัน)	88,596,932.42	111,858,463.29	68,618,519.80	58,514,181.42	41,031,217.74	69,899,905.44
(1) เงินสด	964.52	1,834.95	1,309.55	1,732.57	1,748.98	1,513.21
(2) เงินฝากที่ชุมนุมสหกรณ์หรือธนาคาร	88,595,967.90	111,856,628.34	68,617,210.25	58,512,448.85	41,029,468.76	69,898,392.23
(3) บัตรเงินฝากที่ออกโดยธนาคารซึ่งมีระยะเวลาการฝากเงินไม่เกินหนึ่งปี						
(4) หลักทรัพย์ของรัฐบาลหรือของรัฐบาลหรือของวิสาหกิจที่กระทรวงการคลังกำกับประกัน						
(5) พันธบัตรของธนาคารแห่งประเทศไทย						
(6) คำสัญญาใช้เงินที่ออกโดยชุมนุมสหกรณ์ซึ่งมีระยะเวลาคงเหลือก่อนถึงกำหนดใช้เงินไม่เกินหนึ่งปี						
(7) คำสัญญาใช้เงินที่ออกโดยบริษัทเงินทุนหรือบริษัทเครดิตฟองซิเอร์ ซึ่งมีระยะเวลาคงเหลือก่อนถึงกำหนดใช้เงินไม่เกินหนึ่งปี และกองทุนเพื่อการฟื้นฟูและพัฒนาระบบสถาบันการเงิน ประกันการใช้เงิน						
(8) คำแลกเปลี่ยนซึ่งธนาคารรับรอง สลากหลัง หรือรับอาวัล หรือคำสัญญาใช้เงิน ซึ่งธนาคาร สลากหลังหรือรับอาวัล ทั้งนี้ โดยไม่มีข้อจำกัดความรับผิดชอบของธนาคาร						
(9) สินทรัพย์อื่นที่รัฐมนตรีประกาศกำหนด						
2. ส่วนเฉลี่ยรายเดือนของยอดเงินฝากทุกประเภทในทุกสิ้นวัน (เดือนก่อน)	2,781,694,844.09	2,787,969,630.08	2,617,525,887.12	2,659,363,854.36	2,664,274,449.98	2,678,694,993.02
3. อัตราสินทรัพย์สภาพคล่องที่ดำรงในเดือนปัจจุบัน (ร้อยละ) $(\text{①} \div \text{②}) \times 100$	3.18	4.01	2.62	2.20	1.54	2.61

รายการ	จำนวนเงิน (บาท)					
	May-67	Jun-67	Jul-67	Aug-67	Sep-67	Oct-67
1. ส่วนเฉลี่ยรายเดือนของยอดสินทรัพย์สภาพคล่องในทุกสิ้นวัน (เดือนปัจจุบัน)	51,201,805.90	59,419,264.25	59,370,640.43	72,094,384.85	79,912,959.49	60,493,907.49
(1) เงินสด	1,338.01	2,379.63	2,093.87	1,081.08	2,172.56	1,632.73
(2) เงินฝากที่ชุมนุมสหกรณ์หรือธนาคาร	51,200,467.89	59,416,884.62	59,368,546.56	72,093,303.77	79,910,786.93	60,492,274.76
(3) บัตรเงินฝากที่ออกโดยธนาคารซึ่งมีระยะเวลาการฝากเงินไม่เกินหนึ่งปี						
(4) หลักทรัพย์ของรัฐบาลหรือของรัฐบาลหรือของวิสาหกิจที่กระทรวงการคลังกำกับประกัน						
(5) พันธบัตรของธนาคารแห่งประเทศไทย						
(6) คำสัญญาใช้เงินที่ออกโดยชุมนุมสหกรณ์ซึ่งมีระยะเวลาคงเหลือก่อนถึงกำหนดใช้เงินไม่เกินหนึ่งปี						
(7) คำสัญญาใช้เงินที่ออกโดยบริษัทเงินทุนหรือบริษัทเครดิตฟองซิเอร์ ซึ่งมีระยะเวลาคงเหลือก่อนถึงกำหนดใช้เงินไม่เกินหนึ่งปี และกองทุนเพื่อการฟื้นฟูและพัฒนาระบบสถาบันการเงิน ประกันการใช้เงิน						
(8) คำแลกเปลี่ยนซึ่งธนาคารรับรอง สลากหลัง หรือรับอาวัล หรือคำสัญญาใช้เงิน ซึ่งธนาคาร สลากหลังหรือรับอาวัล ทั้งนี้ โดยไม่มีข้อจำกัดความรับผิดชอบของธนาคาร						
(9) สินทรัพย์อื่นที่รัฐมนตรีประกาศกำหนด						
2. ส่วนเฉลี่ยรายเดือนของยอดเงินฝากทุกประเภทในทุกสิ้นวัน (เดือนก่อน)	2,690,649,336.15	2,696,828,633.76	2,901,688,119.14	2,962,326,141.11	2,958,378,767.79	2,984,901,620.10
3. อัตราสินทรัพย์สภาพคล่องที่ดำรงในเดือนปัจจุบัน (ร้อยละ) $(\text{①} \div \text{②}) \times 100$	1.90	2.20	2.05	2.43	2.70	2.03

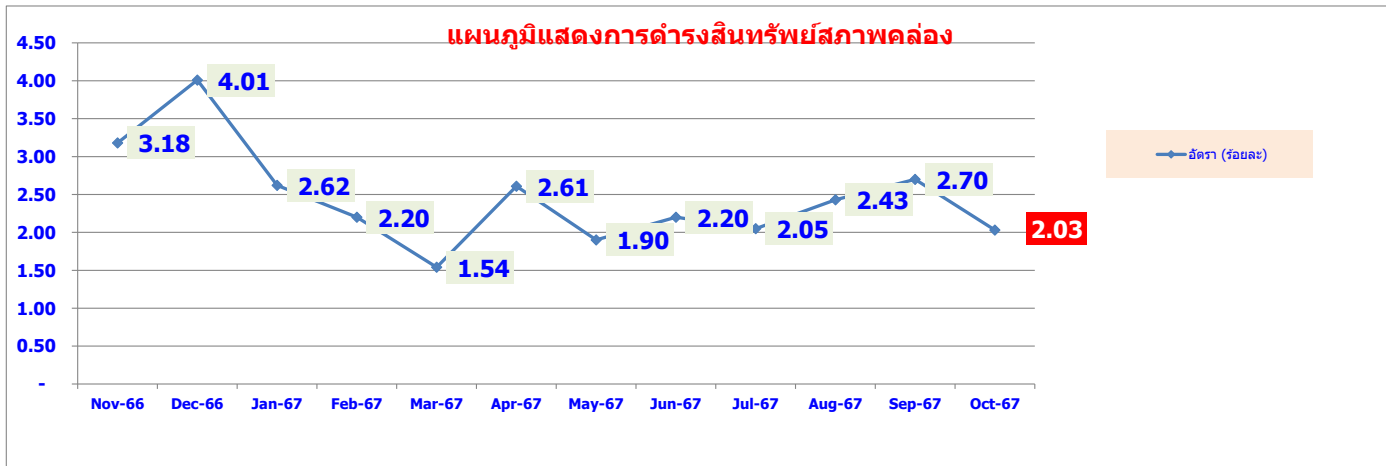

## แบบรายงานทางการเงินนำส่งนายทะเบียนสหกรณ์

ประจำเดือน ตุลาคม

ปีบัญชี 2567



- 3. งบทดลอง

- 4. การลงทุนในหลักทรัพย์

- 5.1 ข้อกำหนดและเงื่อนไขการให้เงินกู้ยืม (ทุก 6 เดือน / มี.ค. และ ก.ย.)

- 5.2 ลูกหนี้เงินให้กู้ยืมและการฝากเงิน (สถาบัน)

- 5.3 ลูกหนี้เงินให้กู้ยืมและการฝากเงินรายใหญ่ (รายบุคคล 30 รายแรก)

- 6.1 การรับฝากเงินและการออกตั๋วสัญญาใช้เงิน (ทุก 6 เดือน / มี.ค. และ ก.ย.)

- 6.2 เจ้าหนี้เงินกู้และผู้ฝากเงิน (สถาบัน)

- 6.3 เจ้าหนี้เงินกู้และผู้ฝากเงินรายใหญ่ (รายบุคคล 30 รายแรก)

- 8. ฐานะสภาพคล่องสุทธิ

- 13. คุณภาพลูกหนี้เงินให้กู้ยืม

งานบัญชีและวิเคราะห์

(ใหม่)

# (รอเข้าดำเนินการ)



File Edit View History Bookmarks Tools Help

ประจักษ์ - ICOOP Isocare Systems. X ระบบบัญชี X รายการส่งข้อมูลประจำเดือน ตุลาคม X +

https://fininfo.cpd.go.th/formreport/list?formReportSetId=95241 67%

ระบบ MIS สำหรับกรทำกับตรวจสอบหลักฐานทางการเงิน

เลขที่ชุดเอกสาร : 6710-2700000125377  
วันที่รายงานรวมก่อนหน้า :-  
วันที่กำหนดส่งรายงาน : 25/11/2567  
ผู้รายงานล่าสุด : บุญชาย บุญสวัสดิ์  
จำนวนรายงาน : 8 รายงาน  
สถานะ : รายงานเรียบร้อยแล้ว

ตรวจสอบความสอดคล้องของรายงาน ส่งแบบรายงานทั้งหมด

เลขที่แบบรายงาน	ชื่อแบบรายงาน	รายงานภายในวันที่	วันที่/เวลา แก้ไขล่าสุด	ผู้แก้ไขล่าสุด	วันที่ส่งรายงาน	สถานะรายงาน	การแก้ไข	สถานะตรวจสอบรายงานทั้งหมด	เครื่องมือ
6710-2700000125377-001	3 ยอดคง	25/11/2567	13/11/2567 10:42 น.	บุญชาย บุญสวัสดิ์	13/11/2567	รายงานสำเร็จ	-	ผ่าน	<span>ส่งรายงานสำเร็จ</span>
6710-2700000125377-002	4 การลงทุนในหลักทรัพย์	25/11/2567	13/11/2567 10:42 น.	บุญชาย บุญสวัสดิ์	13/11/2567	รายงานสำเร็จ	-	ผ่าน	<span>ส่งรายงานสำเร็จ</span>
6710-2700000125377-003	5.2 ลูกหนี้เงินให้กู้ยืมและเช่าฝากเงิน - ลูกหนี้เงินให้กู้ยืมและการฝากเงิน (สถาบัน)	25/11/2567	13/11/2567 10:42 น.	บุญชาย บุญสวัสดิ์	13/11/2567	รายงานสำเร็จ	-	ผ่าน	<span>ส่งรายงานสำเร็จ</span>
6710-2700000125377-004	5.3 ลูกหนี้เงินให้กู้ยืมและเช่าฝากเงิน - ลูกหนี้เงินให้กู้ยืมรายใหญ่ (รายบุคคล)	25/11/2567	13/11/2567 10:42 น.	บุญชาย บุญสวัสดิ์	13/11/2567	รายงานสำเร็จ	-	ผ่าน	<span>ส่งรายงานสำเร็จ</span>
6710-2700000125377-005	6.2 เจ้าหนี้เงินกู้และผู้ฝากเงิน - เจ้าหนี้เงินกู้และผู้ฝากเงิน (สถาบัน)	25/11/2567	13/11/2567 10:42 น.	บุญชาย บุญสวัสดิ์	13/11/2567	รายงานสำเร็จ	-	ผ่าน	<span>ส่งรายงานสำเร็จ</span>
6710-2700000125377-006	6.3 เจ้าหนี้เงินกู้และผู้ฝากเงิน - เจ้าหนี้เงินกู้ยืมและผู้ฝากเงินรายใหญ่ (รายบุคคล)	25/11/2567	13/11/2567 10:42 น.	บุญชาย บุญสวัสดิ์	13/11/2567	รายงานสำเร็จ	-	ผ่าน	<span>ส่งรายงานสำเร็จ</span>
6710-2700000125377-007	8 สถานะสภาพคล่องสุทธิ	25/11/2567	13/11/2567 10:53 น.	บุญชาย บุญสวัสดิ์	13/11/2567	รายงานสำเร็จ	-	ผ่าน	<span>ส่งรายงานสำเร็จ</span>
6710-2700000125377-009	13 คุณภาพลูกหนี้เงินให้กู้ยืม	25/11/2567	13/11/2567 10:42 น.	บุญชาย บุญสวัสดิ์	13/11/2567	รายงานสำเร็จ	-	ผ่าน	<span>ส่งรายงานสำเร็จ</span>

แสดงข้อมูล 1 - 8 จาก 8 รายการ

กรมบัญชีกลาง 6710-2567 13/11/2567 © 2024 Cooperative Promotion Department. All rights Reserved

# แบบรายงานปริมาณธุรกิจ

ประจำเดือน และสะสม

ปีบัญชี 2567



การให้สินเชื่อเงินกู้

และ

การรับฝากเงิน



งานบัญชีและวิเคราะห์

แบบรายงานปริมาณธุรกิจ  
สหกรณ์ออมทรัพย์ครูสระแก้ว จำกัด

เดือน / ปี	รับสมาชิกใหม่		สมาชิกลด		เงินรับฝาก		เงินให้กู้		จัดหาสินค้ามาจำหน่าย (บาท)	รวมรวมผลผลิต (บาท)	แปรรูป (บาท)	ให้บริการอื่นๆ (บาท)	รวม (บาท)	จบ ทดลอง	แก้ไข
	ชาย (ราย)	หญิง (ราย)	ชาย (ราย)	หญิง (ราย)	เดบิต(ถอน) (บาท)	เครดิต(ฝาก) (บาท)	เดบิต (ให้กู้) (บาท)	เครดิต (รับชำระ) (บาท)							
ตุลาคม 2567	10	30	1	7	38,374,856.78	134,941,699.52	799,854,949.42	764,525,683.76	0.00	0.00	0.00	0.00	934,796,648.94		☑
พฤศจิกายน 2567	9	33	2	3	47,037,641.29	94,072,234.44	615,344,463.38	573,799,926.75	0.00	0.00	0.00	0.00	709,416,697.82		☑
รวม	19	63	3	10	85,412,498.07	229,013,933.96	1,415,199,412.80	1,338,325,610.51	0.00	0.00	0.00	0.00	1,644,213,346.76		

กลับไปสู่ระเบียบวาระที่ 3.5.3.3



เอกสารแนบท้ายระเบียบวาระที่ 3.5.3.4

# งบฐานะการเงินอย่างย่อ นำส่งนายทะเบียนสหกรณ์

## ประจำเดือน ตุลาคม

### ปีบัญชี 2567



**สินทรัพย์  
หนี้สิน+ส่วนกองทุน**

**สมการหลัก ของงบแสดงฐานะการเงิน**

### งานบัญชีและวิเคราะห์

ป.ร.อ.ม.

สหกรณ์ออมทรัพย์ครูสระแก้ว จำกัด  
 รายการย่อแสดงสินทรัพย์และหนี้สิน  
 ณ วันที่ 31 ตุลาคม 2567  
 (ไม่ได้ผ่านการตรวจสอบโดยผู้สอบบัญชีสหกรณ์)

หน่วย : บาท

สินทรัพย์		หนี้สิน	
เงินสดและเงินฝากธนาคาร	72,744,175.06	เงินเบิกเกินบัญชีธนาคาร	0.00
เงินฝากสหกรณ์อื่น	0.00	เงินกู้ยืม	4,530,314,596.14
หัก ค่าเผื่อฝากสหกรณ์อื่นสงสัยจะสูญ	0.00	เงินรับฝาก	3,098,291,058.46
เงินลงทุน	29,434,000.00	หนี้สินอื่น	75,458,984.85
หัก ค่าเผื่อการปรับมูลค่าเงินลงทุน	0.00	รวมหนี้สิน	7,704,064,639.45
เงินให้กู้ยืม	12,987,004,210.84	ทุนของสหกรณ์	
หัก ค่าเผื่อนี้สงสัยจะสูญ	4,479,604.00	ทุนเรือนหุ้น	4,577,516,490.00
ที่ดินแทนการชำระหนี้รอขาย		ทุนสำรอง	421,916,020.52
ส่วนต่างมูลค่าที่ดินแทนการชำระหนี้รอขาย		ทุนสะสมตามข้อบังคับ ระเบียบและอื่นๆ	89,932,508.16
ที่ดิน อาคาร และอุปกรณ์ - สุทธิ	12,948,033.30	กำไร (ขาดทุน) จากเงินลงทุนที่ยังไม่เกิดขึ้น	0.00
สินทรัพย์ไม่มีตัวตน	2,720,128.77	ส่วนเกินทุนจากการตีราคาสินทรัพย์	0.00
สินทรัพย์อื่น	10,726,375.62	ส่วนเกินมูลค่าที่ดินแทนการชำระหนี้รอขาย	0.00
		กำไรสุทธิรอการจัดสรร	0.00
		ขาดทุนสะสม	0.00
		กำไร (ขาดทุน) สุทธิ	317,667,661.46
		รวมทุนของสหกรณ์	5,407,032,680.14
รวมสินทรัพย์	13,111,097,319.59	รวมหนี้สินและทุนของสหกรณ์	13,111,097,319.59

- เงินฝากสหกรณ์อื่นรายที่มีจำนวนเงินฝากเกินกว่าร้อยละ 10 ของทุนเรือนหุ้นบวกด้วยทุนสำรอง -
- เงินลงทุนที่นอกเหนือจากพระราชบัญญัติสหกรณ์ พ.ศ. 2542 มาตรา 62 -
- เงินให้กู้ยืมแก่สมาชิกที่ไม่ก่อให้เกิดรายได้ 19,287,333.94
- เงินให้กู้ยืมแก่สหกรณ์อื่นที่ไม่ก่อให้เกิดรายได้ -
- สินทรัพย์ที่นำไปค้ำประกันเงินกู้ยืม -
- สินทรัพย์ที่นำไปค้ำประกันเงินรับฝาก -
- หนี้สินที่อาจเกิดขึ้นในภายหลัง (สหกรณ์ถูกฟ้องร้องค่าเสียหาย) -

ขอรับรองว่ารายการย่อแสดงสินทรัพย์และหนี้สินนี้ครบถ้วนถูกต้องตามความเป็นจริง



(นางรวีวรรณ เจริญสุข)  
 ตำแหน่ง ผู้จัดการ  
 4 พฤศจิกายน 2567

กลับสู่ระเบียบวาระที่ 3.5.3.4



เอกสารแนบท้ายระเบียบวาระที่ 3.9

สหกรณ์ออมทรัพย์ครูสระแก้ว จำกัด

พิมพ์ วันที่ 08/11/2567 15:01 หน้า 1 / 3

รายงานใบคำขอเปลี่ยนแปลงค่าหุ้น ขอเพิ่มค่าหุ้น ( อนุมัติ ) ตั้งแต่วันที่ 01/10/2567 ถึงวันที่ 31/10/2567

ลำดับ	ทะเบียน	ชื่อ-ชื่อสกุล	สังกัด	ทุนเรือนหุ้น สะสม	จำนวนเงินที่ชำระ( บาท/เดือน )		เปลี่ยนแปลง	ผู้ทำรายการ	วันที่ทำรายการ	
					เดิม	ใหม่				
<b>ประเภทรายการ - ขอเพิ่มการส่งหุ้น</b>										
1	00001327	นายสำเร็จ คำพา	100202	ข้าราชการบ้านาญอำเภอรัฐประเท	60,710.00	100.00	500.00	400.00	rukchanok	01/10/2567
<b>รวม - ขอเพิ่มการส่งหุ้น 1 ราย</b>						<b>100.00</b>	<b>500.00</b>	<b>400.00</b>		
<b>ประเภทรายการ - ขอเพิ่มการส่งหุ้น</b>										
1	00005574	นางพรวันเพ็ญ กตเวที	100101	ข้าราชการบ้านาญอำเภอเมืองสระแ	139,900.00	150.00	500.00	350.00	rukchanok	02/10/2567
<b>รวม - ขอเพิ่มการส่งหุ้น 1 ราย</b>						<b>150.00</b>	<b>500.00</b>	<b>350.00</b>		
<b>ประเภทรายการ - ขอเพิ่มการส่งหุ้น</b>										
1	00005728	นางสุรีย์ ศักดิ์คันทิณี	100103	ข้าราชการบ้านาญอำเภอคลองหาด	91,717.00	150.00	1,500.00	1,350.00	chuanchuen	03/10/2567
<b>รวม - ขอเพิ่มการส่งหุ้น 1 ราย</b>						<b>150.00</b>	<b>1,500.00</b>	<b>1,350.00</b>		
<b>ประเภทรายการ - ขอเพิ่มการส่งหุ้น</b>										
1	00014815	น.ส.เบญจมาศ บัวราษฎร์	202117	โรงเรียนบ้านคลองวัว	5,900.00	800.00	1,200.00	400.00	jindarat	04/10/2567
<b>รวม - ขอเพิ่มการส่งหุ้น 1 ราย</b>						<b>800.00</b>	<b>1,200.00</b>	<b>400.00</b>		
<b>ประเภทรายการ - ขอเพิ่มการส่งหุ้น</b>										
1	00015470	นางธัญญาภรณ์ ชมกุล	202127	โรงเรียนสระปทุม	2,240.00	800.00	1,500.00	700.00	jindarat	08/10/2567
<b>รวม - ขอเพิ่มการส่งหุ้น 1 ราย</b>						<b>800.00</b>	<b>1,500.00</b>	<b>700.00</b>		
<b>ประเภทรายการ - ขอเพิ่มการส่งหุ้น</b>										
1	00012492	น.ส.เสาวณี ทัพป์	202127	โรงเรียนสระปทุม	46,290.00	1,500.00	2,000.00	500.00	jindarat	08/10/2567
<b>รวม - ขอเพิ่มการส่งหุ้น 1 ราย</b>						<b>1,500.00</b>	<b>2,000.00</b>	<b>500.00</b>		
<b>ประเภทรายการ - ขอเพิ่มการส่งหุ้น</b>										
1	00000390	นายอำนาจ น้อยชัยฤทธิ์	100101	ข้าราชการบ้านาญอำเภอเมืองสระแ	53,475.00	150.00	1,500.00	1,350.00	chuanchuen	16/10/2567
<b>รวม - ขอเพิ่มการส่งหุ้น 1 ราย</b>						<b>150.00</b>	<b>1,500.00</b>	<b>1,350.00</b>		
<b>ประเภทรายการ - ขอเพิ่มการส่งหุ้น</b>										
1	00014698	นายชัชวาลย์ ไชยโพธิ์	410012	โรงเรียนทัพราชวิทยา	20,580.00	120.00	1,200.00	1,080.00	chuanchuen	08/10/2567
<b>รวม - ขอเพิ่มการส่งหุ้น 1 ราย</b>						<b>120.00</b>	<b>1,200.00</b>	<b>1,080.00</b>		

## สหกรณ์ออมทรัพย์ครูสระแก้ว จำกัด

พิมพ์ วันที่ 08/11/2567 15:01 หน้าที่ 2 / 3

รายงานใบคำขอเปลี่ยนแปลงค่าหุ้น ขอเพิ่มค่าหุ้น (อนุมติ) ตั้งแต่วันที่ 01/10/2567 ถึงวันที่ 31/10/2567

ลำดับ	ทะเบียน	ชื่อ-ชื่อสกุล	สังกัด	ทุนเรือนหุ้น สะสม	จำนวนเงินที่ชำระ( บาท/เดือน )			เปลี่ยนแปลง	ผู้ทำรายการ	วันที่ทำรายการ
					เดิม	ใหม่				
<b>ประเภทรายการ - ขอเพิ่มการส่งหุ้น</b>										
1	00015589	น.ส.ชไมพร ศิริวรรณ	101108	โรงเรียนบ้านลุงพลู	2,000.00	800.00	1,000.00	200.00	jindarat	09/10/2567
<b>รวม - ขอเพิ่มการส่งหุ้น 1 ราย</b>						<b>800.00</b>	<b>1,000.00</b>	<b>200.00</b>		
<b>ประเภทรายการ - ขอเพิ่มการส่งหุ้น</b>										
1	00012219	น.ส.ศุภาศิกานต์ นุดสา	410004	โรงเรียนวังน้ำเย็นวิทยาคม	61,630.00	3,000.00	5,000.00	2,000.00	jindarat	09/10/2567
<b>รวม - ขอเพิ่มการส่งหุ้น 1 ราย</b>						<b>3,000.00</b>	<b>5,000.00</b>	<b>2,000.00</b>		
<b>ประเภทรายการ - ขอเพิ่มการส่งหุ้น</b>										
1	00004136	นางอมรา กิจเรืองศรี	100102	ข้าราชการบ้านาญอำเภอเขาฉกรรจ์	71,253.00	100.00	1,500.00	1,400.00	Worawut	09/10/2567
<b>รวม - ขอเพิ่มการส่งหุ้น 1 ราย</b>						<b>100.00</b>	<b>1,500.00</b>	<b>1,400.00</b>		
<b>ประเภทรายการ - ขอเพิ่มการส่งหุ้น</b>										
1	00009203	นางกัญชารัตน์ ทัพประไพ	100622	โรงเรียนเทศบาลชนะชัยศรี	134,600.00	2,000.00	5,000.00	3,000.00	suvan	15/10/2567
<b>รวม - ขอเพิ่มการส่งหุ้น 1 ราย</b>						<b>2,000.00</b>	<b>5,000.00</b>	<b>3,000.00</b>		
<b>ประเภทรายการ - ขอเพิ่มการส่งหุ้น</b>										
1	00009631	น.ส.รัชนีกร อยู่เอี่ยม	100741	โรงเรียนสุภวิทย์	23,760.00	100.00	800.00	700.00	chuanchuen	15/10/2567
<b>รวม - ขอเพิ่มการส่งหุ้น 1 ราย</b>						<b>100.00</b>	<b>800.00</b>	<b>700.00</b>		
<b>ประเภทรายการ - ขอเพิ่มการส่งหุ้น</b>										
1	00013046	นางกมลพร สามสี	100741	โรงเรียนสุภวิทย์	21,250.00	100.00	800.00	700.00	chuanchuen	15/10/2567
<b>รวม - ขอเพิ่มการส่งหุ้น 1 ราย</b>						<b>100.00</b>	<b>800.00</b>	<b>700.00</b>		
<b>ประเภทรายการ - ขอเพิ่มการส่งหุ้น</b>										
1	00016142	นายเนติพงษ์ พิณจินาม	210306	ต่างจังหวัดหักผ่านธนาคาร อ.วัฒน	1,100.00	1,000.00	1,500.00	500.00	jindarat	17/10/2567
<b>รวม - ขอเพิ่มการส่งหุ้น 1 ราย</b>						<b>1,000.00</b>	<b>1,500.00</b>	<b>500.00</b>		
<b>ประเภทรายการ - ขอเพิ่มการส่งหุ้น</b>										
1	00001318	นายสาพันธ์ เรืองศรี	100201	ข้าราชการบ้านาญอำเภอวัฒนานคร	80,965.00	100.00	1,500.00	1,400.00	chuanchuen	21/10/2567
<b>รวม - ขอเพิ่มการส่งหุ้น 1 ราย</b>						<b>100.00</b>	<b>1,500.00</b>	<b>1,400.00</b>		

สหกรณ์ออมทรัพย์ครูสระแก้ว จำกัด

พิมพ์ วันที่ 08/11/2567 15:01 หน้า 3 / 3

รายงานใบคำขอเปลี่ยนแปลงค่าหุ้น ขอเพิ่มค่าหุ้น ( อนุมัติ ) ตั้งแต่วันที่ 01/10/2567 ถึงวันที่ 31/10/2567

ลำดับ	ทะเบียน	ชื่อ-ชื่อสกุล	สังกัด	ทุนเรือนหุ้น สะสม	จำนวนเงินที่ชำระ( บาท/เดือน )			เปลี่ยนแปลง	ผู้ทำรายการ	วันที่ทำรายการ
					เดิม	ใหม่				
<b>ประเภทรายการ - ขอเพิ่มการส่งหุ้น</b>										
1	00007433	นายไพรัตน์ ช่างกลั่น	103106 โรงเรียนมหาวิศุภวิทยา	79,820.00	1,500.00	5,000.00	3,500.00	rukchanok	25/10/2567	
<b>รวม - ขอเพิ่มการส่งหุ้น 1 ราย</b>					<b>1,500.00</b>	<b>5,000.00</b>	<b>3,500.00</b>			
<b>ประเภทรายการ - ขอเพิ่มการส่งหุ้น</b>										
1	00015388	นางปริยาภรณ์ พวงบานเย็น	100913 อบต.บ้านแก้ง	5,500.00	1,500.00	3,000.00	1,500.00	jindarat	25/10/2567	
<b>รวม - ขอเพิ่มการส่งหุ้น 1 ราย</b>					<b>1,500.00</b>	<b>3,000.00</b>	<b>1,500.00</b>			
<b>ประเภทรายการ - ขอเพิ่มการส่งหุ้น</b>										
1	00012749	น.ส.สุวรรณา ทรัพย์ประโคน	290002 สพป.บุรีรัมย์ เขต 2	65,400.00	2,500.00	3,000.00	500.00	jindarat	28/10/2567	
<b>รวม - ขอเพิ่มการส่งหุ้น 1 ราย</b>					<b>2,500.00</b>	<b>3,000.00</b>	<b>500.00</b>			
<b>ประเภทรายการ - ขอเพิ่มการส่งหุ้น</b>										
1	00015967	น.ส.รุจิวรรณ พะวิษา	105111 โรงเรียนบ้านเขาแหลม	960.00	800.00	2,000.00	1,200.00	suvan	29/10/2567	
<b>รวม - ขอเพิ่มการส่งหุ้น 1 ราย</b>					<b>800.00</b>	<b>2,000.00</b>	<b>1,200.00</b>			
<b>ประเภทรายการ - ขอเพิ่มการส่งหุ้น</b>										
1	00000503	นายบัญญัติ ไชกถ	100101 ข้าราชการบำนาญอำเภอเมืองสระแก	93,660.00	100.00	1,500.00	1,400.00	chuanchuen	29/10/2567	
<b>รวม - ขอเพิ่มการส่งหุ้น 1 ราย</b>					<b>100.00</b>	<b>1,500.00</b>	<b>1,400.00</b>			
<b>ประเภทรายการ - ขอเพิ่มการส่งหุ้น</b>										
1	00014141	น.ส.เสาวรส รักมิตร	100632 โรงเรียนเทศบาลมิตรสัมพันธ์วิทยา	49,760.00	1,200.00	1,500.00	300.00	chuanchuen	30/10/2567	
<b>รวม - ขอเพิ่มการส่งหุ้น 1 ราย</b>					<b>1,200.00</b>	<b>1,500.00</b>	<b>300.00</b>			
<b>ประเภทรายการ - ขอเพิ่มการส่งหุ้น</b>										
1	00014452	น.ส.สมใจ รัศมีสุกใส	100632 โรงเรียนเทศบาลมิตรสัมพันธ์วิทยา	24,060.00	1,200.00	1,500.00	300.00	chuanchuen	31/10/2567	
<b>รวม - ขอเพิ่มการส่งหุ้น 1 ราย</b>					<b>1,200.00</b>	<b>1,500.00</b>	<b>300.00</b>			

สหกรณ์ออมทรัพย์ครูสระแก้ว จำกัด

รายงานใบคำขอเปลี่ยนแปลงค่าหุ้น ขอลดการส่งหุ้น ( อนุมัติ ) ตั้งแต่วันที่ 01/10/2567 ถึงวันที่ 31/10/2567

ลำดับ	ทะเบียน	ชื่อ-ชื่อสกุล	สังกัด	เงินเดือน	ค่าหุ้นตาม จำนวนงวด		ทุนเรือนหุ้น	จำนวนเงินที่ชำระ( บาท/เดือน )		เปลี่ยนแปลง	ผู้ทำรายการ	
					ฐาน	ที่ชำระ		เดิม	ใหม่			
<b>ประเภทรายการ - ขอลดการส่งหุ้น</b>												
1	00001327	นายสำเร็จ คำพา	ข้าราชการบำนาญอำเภอรัฐประเศ	30,098.00	150.00	361	60,710.00	1,500.00	500.00	1,000.00	rukchanok	
2	00007296	นางสร้อยญา ฉาวรกุล	บำนาญ สพม.อำเภอรัฐประเศ	26,247.60	10.00	238	127,000.00	150.00	100.00	50.00	rukchanok	
3	00004750	น.ส.ใจฟ้า ขาวฉลาด	บำนาญ สพม.อำเภอรัฐประเศ	35,550.00	10.00	314	92,050.00	150.00	100.00	50.00	rukchanok	
4	00012175	นางสมคิด ลาภทวี	ข้าราชการบำนาญอำเภอตาพระยา	59,790.00	150.00	124	91,700.00	1,500.00	500.00	1,000.00	rukchanok	
5	00002253	นางวลีรัตน์ ธีระสัคย์	ข้าราชการบำนาญอำเภอตาพระยา	55,200.00	150.00	353	83,680.00	1,500.00	100.00	1,400.00	rukchanok	
6	00000504	นายสมศักดิ์ ชัยสร	ข้าราชการบำนาญอำเภอเมืองสระแก้ว	49,647.00	150.00	355	81,064.00	1,500.00	200.00	1,300.00	rukchanok	
7	00007059	นายโอกาส ลือคำงาม	ข้าราชการบำนาญอำเภอเมืองสระแก้ว	59,470.40	150.00	241	125,400.00	1,500.00	100.00	1,400.00	chuanchuen	
8	00001131	นางกัญญาธิสา พานทอง	ข้าราชการบำนาญอำเภอวัฒนานคร	48,040.00	150.00	356	97,550.00	1,500.00	100.00	1,400.00	rukchanok	
9	00013878	น.ส.แสนสิน สุทธิเจริญ	ลาออก หักบัญชี อ.รัฐประเศ	19,145.00	100.00	87	27,240.00	1,000.00	500.00	500.00	jindarat	
10	00003489	นางประไพศรี แก่นอินทร์	บำนาญเทศบาลอรัญญประเทศ	44,126.20	10.00	363	141,550.00	150.00	100.00	50.00	rukchanok	
11	00014083	น.ส.จินตหรา โพธิ์คำ	โรงเรียนท่าเกษมพิทยา	27,200.00	150.00	75	41,890.00	2,000.00	1,500.00	500.00	jindarat	
12	00000503	นายบัญญัติ ไชกุล	ข้าราชการบำนาญอำเภอเมืองสระแก้ว	34,884.83	150.00	357	93,660.00	1,500.00	100.00	1,400.00	rukchanok	
<b>รวม - ขอลดการส่งหุ้น 12 ราย</b>							<b>13,950.00</b>	<b>3,900.00</b>	<b>10,050.00</b>			

เอกสารแนบท้ายระเบียบวาระที่ 3.10

สหกรณ์ออมทรัพย์ครูสระแก้ว จำกัด

รายงานการเปลี่ยนแปลงเงื่อนไขการรับชำระเงินกู้ (อนุมัติ) ตั้งแต่วันที่ 01/10/2567 ถึงวันที่ 31/10/2567

พิมพ์ วันที่ 08/11/2567 15:08 หน้า 1 / 1

วันที่ปรับปรุง	ทะเบียน	ชื่อ-ชื่อสกุล	สังกัด	เลขสัญญา	การส่ง(เดิม)				การส่ง(ใหม่)					ผู้ทำรายการ	
					ประเภท	งวดส่ง	ชำระ/งวด	สถานะ	ประเภท	งวดส่ง	ชำระ/งวด	สถานะ	เพิ่ม/ลด		
<b>ลดการส่งหนี้</b>															
1.	03/10/2567	00013099	น.ส.กชพร สมใจสระแก้ว	410004	สป67-01791									0.00	phanphimon
2.	03/10/2567	00003957	นางกัญจุมณี ศรีปณเสนอกกลาง	100202	รป67-00398									0.00	phanphimon
3.	04/10/2567	00014365	นางภัทรา ชัยมา	410009	วน67-00893									0.00	rukchanok
4.	07/10/2567	00011811	นางวิไลวรรณ สายแสง	100560	สป61-03194									0.00	phanphimon
5.	07/10/2567	00015189	นางกรรจิรา เรืองศิลป์	103112	สป67-00819									0.00	phanphimon
6.	09/10/2567	00003290	นายมานะ ลำไสตร์	100101	สส56-03163									0.00	phanphimon
7.	10/10/2567	00010375	นางศิริพร นนทการ	201146	สป65-01857									0.00	phanphimon
8.	16/10/2567	00015198	น.ส.รัตติรส ประชุมรัมย์	290002	สป64-03793									0.00	phanphimon
9.	21/10/2567	00013693	นายอนุวัฒน์ แก้วภูบาล	104120	วน67-00261									0.00	phanphimon
10.	22/10/2567	00009207	นายบุญส่ง แสงเทพ	100101	รป67-00122									0.00	rukchanok
11.	22/10/2567	00013928	นายสนั่น ชัยรัมย์	290001	สป64-03409									0.00	phanphimon
12.	28/10/2567	00013688	น.ส.หงษ์เหม ชัยศรี	102106	สป66-02661									0.00	phanphimon
13.	29/10/2567	00012749	น.ส.สุวรรณา ทรัพย์ประโคน	290002	สป66-01990									0.00	phanphimon
รวมเปลี่ยนแปลงรายละเอียดสัญญาลดการส่งหนี้ 13 รายการ												<b>รวม</b>	0.00		
<b>เพิ่มการส่งหนี้</b>															
1.	16/10/2567	00010322	นางแววดาว สวงนกุล	410004	สป64-02713	คงยอด	122	23,000.00	ปกติ	คงยอด	36	26,000.00	ปกติ	3,000.00	suvan
2.	16/10/2567	00013233	น.ส.สมใจ จรเค็จ	290012	สป63-01701	คงยอด	320	10,500.00	ปกติ	คงยอด	169	14,500.00	ปกติ	4,000.00	chuanchuen
3.	29/10/2567	00015883	น.ส.สิริฉัตร ศรีน้ำคำ	410009	สค67-00001	คงต้น	200	250.00	ปกติ	คงต้น	96	500.00	ปกติ	250.00	chuanchuen
4.	31/10/2567	00012621	น.ส.ฟารีดา หนูหมาน	410012	สป65-00198	คงยอด	198	7,200.00	ปกติ	คงยอด	64	13,000.00	ปกติ	5,800.00	suvan
รวมเปลี่ยนแปลงรายละเอียดสัญญาเพิ่มการส่งหนี้ 4 รายการ												<b>รวม</b>	13,050.00		
รวมเปลี่ยนแปลงรายละเอียดสัญญา 17 รายการ								40,950.00						54,000.00	



กลับไปที่หน้ารายชื่อ  
เลขที่รับ 1657 / 67  
วันที่ 28 เดือน ต.ค. พ.ศ. 67  
เวลา 13.06



ที่ ศธ. 04154.122/๑๓๐

โรงเรียนบ้านหนองบัวสันติสุข 3.11  
ตำบลทัพไทย อำเภอตาพระยา  
จังหวัดสระแก้ว 27180

๑๐ ตุลาคม 2567

เรื่อง ขอขอบคุณ

เรียน ผู้จัดการสำนักงานสหกรณ์ออมทรัพย์ครูสระแก้ว จำกัด

สิ่งที่แนบมา รายการที่ได้รับบริจาค

จำนวน 1 ฉบับ

เนื่องด้วยสำนักงานสหกรณ์ออมทรัพย์ครูสระแก้ว จำกัด ได้บริจาคพัสดุ และครุภัณฑ์ชำรุดเสื่อมสภาพ และไม่จำเป็นต้องใช้ ให้กับโรงเรียนบ้านหนองบัวสันติสุข เพื่อนำมาใช้ประโยชน์ในการจัดกิจกรรมการเรียนการสอนภายในโรงเรียน

ในการนี้ โรงเรียนบ้านหนองบัวสันติสุข ได้รับบริจาคพัสดุ และครุภัณฑ์ จากสำนักงานสหกรณ์ออมทรัพย์ครูสระแก้ว จำกัด ตามที่ได้ขอความอนุเคราะห์ ทางโรงเรียนจึงขอขอบพระคุณท่านเป็นอย่างสูงมา ณ โอกาสนี้

จึงเรียนมาเพื่อโปรดทราบ

ขอแสดงความนับถือ

เรียน 2/กวดท

- เพื่อโปรดทราบ
- เพื่อโปรดพิจารณา
- ได้ดำเนินการ ๑๐ ต.ค. ๖๗

( นายอภิสิทธิ์ งามสอน )

ผู้อำนวยการโรงเรียนบ้านหนองบัวสันติสุข

ลงชื่อ.....

วันที่...../...../.....

โรงเรียนบ้านหนองบัวสันติสุข

โทร. 085-479-4585 , 080-175-9136

e-mail : [bannongbuask2@gmail.com](mailto:bannongbuask2@gmail.com)

๓๐ ต.ค. 2567

## รายการพัสดุ และครุภัณฑ์ที่ได้รับบริจาค

ลำดับ ที่	ประเภท	รหัส ประเภท	รายการ	รหัสสินทรัพย์	วัน/เดือน/ปี ที่ซื้อ/จัดทำ
1	เครื่องใช้ สำนักงาน	04	เครื่องเคลือบบัตรสมาชิก	04/189/2545	25/3/2545
2	เครื่องใช้ สำนักงาน	04	โต๊ะพับ TF-3072	04/346/2551	29/4/2551
3	เครื่องใช้ สำนักงาน	04	โต๊ะพับ TF-3072	04/347/2551	29/4/2551
4	เครื่องใช้ สำนักงาน	04	โต๊ะพับ 1.2 เมตร Q-BIZ	04/368/2552	20/11/2552
5	เครื่องใช้ สำนักงาน	04	เครื่องกรองน้ำแอมเวย์	04/369/2554	04/12/2554
6	เครื่องใช้ สำนักงาน	04	คอมพิวเตอร์ลูกข่าย HP	04/375/2553	1/4/2553
7	เครื่องใช้ สำนักงาน	04	ถังต้มน้ำร้อนขนาดใหญ่	04/381/2553	25/6/2553
8	เครื่องใช้ สำนักงาน	04	เครื่องตรวจธนบัตร	04/434/2555	10/1/2555
9	เครื่องใช้ สำนักงาน	04	ชุดคอมพิวเตอร์ (CPU + จอ)	04/468/2555	4/5/2555
10	เครื่องใช้ สำนักงาน	04	จอคอมพิวเตอร์ HP 2311f 23 นิ้ว	04/485/2556	18/2/2556
11	เครื่องใช้ สำนักงาน	04	เครื่องคอมพิวเตอร์ HP Envy h8- 1438i	04/489/2556	18/2/2556
12	เครื่องใช้ สำนักงาน	04	โน้ตบุ๊ก Acer รุ่น E-431	04/514/2556	17/9/2556
13	เครื่องใช้ สำนักงาน	04	เครื่องปริ้นเตอร์ Laser HP Pro400	04/515/2556	25/9/2556



ลำดับ ที่	ประเภท	รหัส ประเภท	รายการ	รหัสสินทรัพย์	วัน/เดือน/ปี ที่ซื้อ/จัดทำ
14	เครื่องใช้ สำนักงาน	04	เครื่องพิมพ์สมุดเงินฝาก Olivetti รุ่น PR2 PLUS	04/528/2557	21/2/2557
15	เครื่องใช้ สำนักงาน	04	เครื่องคอมพิวเตอร์ CPU	04/529/2557	15/7/2557
16	เครื่องใช้ สำนักงาน	04	เครื่องคอมพิวเตอร์	04/554/2557	31/10/2557
17	เครื่องใช้ สำนักงาน	04	เครื่องคอมพิวเตอร์ CPU	04/559/2558	24/9/2558
18	เครื่องใช้ สำนักงาน	04	เครื่องคอมพิวเตอร์ CPU ยี่ห้อ Dell	04/597/2559	28/7/2559
19	เครื่องใช้ สำนักงาน	04	เครื่องคอมพิวเตอร์ Dell Optiplex 5040MT	04/603/2559	2/9/2559
20	เครื่องใช้ สำนักงาน	04	เครื่องคอมพิวเตอร์ Dell Optiplex 5040MT	04/604/2559	2/9/2559
21	เครื่องใช้ สำนักงาน	04	เครื่องคอมพิวเตอร์ Dell Optiplex 5040MT	04/606/2559	2/9/2559
22	เครื่องใช้ สำนักงาน	04	เครื่องคอมพิวเตอร์ Dell Optiplex 5040MT	04/611/2559	2/9/2559
23	เครื่องใช้ สำนักงาน	04	จอคอมพิวเตอร์ Dell S2216H	04/623/2559	2/9/2559
24	เครื่องใช้ สำนักงาน	04	จอคอมพิวเตอร์ Dell S2216H	04/624/2559	2/9/2559
25	เครื่องใช้ สำนักงาน	04	จอคอมพิวเตอร์ Dell S2216H	04/628/2559	2/9/2559
26	เครื่องใช้ สำนักงาน	04	เครื่องปริ้นเตอร์ Epson L310	04/648/2561	8/2/2561
27	เครื่องใช้ สำนักงาน	04	เครื่องดูดฝุ่น HITACHI รุ่น CVSH20V	04/649/2561	20/2/2561
28	เครื่องใช้ สำนักงาน	04	เก้าอี้เหล็กปรับรองสมาชิค ขนาด 4 ที่นั่ง	04/687/2562	20/6/2562

ลำดับ ที่	ประเภท	รหัส ประเภท	รายการ	รหัสสินทรัพย์	วัน/เดือน/ปี ที่ซื้อ/จัดทำ
29	เครื่องใช้ สำนักงาน	04	เก้าอี้เหล็กรับรองสมาชิก ขนาด 4 ที่นั่ง	04/688/2562	20/6/2562
30	เครื่องใช้ สำนักงาน	04	เก้าอี้เหล็กรับรองสมาชิก ขนาด 4 ที่นั่ง	04/690/2562	8/7/2562
31	เครื่องใช้ สำนักงาน	04	เก้าอี้เหล็กรับรองสมาชิก ขนาด 4 ที่นั่ง	04/691/2562	8/7/2562
32	ส่วนปรับปรุง สำนักงาน	07	ศาลพระภูมิเจ้าที่ (ประจำสำนักงาน)	07/023/2547	30/11/2547

กลับสู่ระเบียบวาระที่ 3.11



สทศลับไปรษณีย์
เลขที่รับ ๑๒๓/๖๗
วันที่ ๑ เดือน ๗ พ.ศ. ๖๗
เวลา ๐๘.๓๖ น.

3.12

ที่ สก ๐๐๑๐/๑๕๐๘

สำนักงานสทศรมจังหวัดสระแก้ว  
ถนนสุวรรณศร สก ๒๗๐๐๐

๓๐ ตุลาคม ๒๕๖๗

เรื่อง ระเบียบสทศรมออมทรัพย์ครูสระแก้ว จำกัด

เรียน ประธานกรรมการสทศรมออมทรัพย์ครูสระแก้ว จำกัด

อ้างถึง หนังสือสทศรมออมทรัพย์ครูสระแก้ว จำกัด ลงวันที่ ๑๕ ตุลาคม ๒๕๖๗

สิ่งที่ส่งมาด้วย สำเนาระเบียบสทศรมฯ พ.ศ. ๒๕๖๗

จำนวน ๑ ฉบับ

ตามอ้างถึง สทศรมออมทรัพย์ครูสระแก้ว จำกัด ได้รายงานการถือใช้ระเบียบสทศรม ตามมติ คณะกรรมการดำเนินการ ชุดที่ ๓๑ ในการประชุม ครั้งที่ ๑๑/๒๕๖๗ เมื่อวันที่ ๒๖ กันยายน ๒๕๖๗ ด้วยมติ เป็นเอกฉันท์ให้ยกเลิกระเบียบสทศรมฯ ว่าด้วยการให้เงินสวัสดิการแก่สมาชิกที่ออกจากราชการหรืองานประจำ พ.ศ. ๒๕๖๖ และกำหนดระเบียบสทศรมฯ ว่าด้วยการให้เงินสวัสดิการแก่สมาชิกที่ออกจากราชการหรืองานประจำ พ.ศ. ๒๕๖๗ ขึ้นถือใช้ นั้น

สทศรมจังหวัดสระแก้ว ในฐานะรองนายทะเบียนสทศรม ตามคำสั่งนายทะเบียนสทศรม ที่ ๑/๒๕๖๒ ลงวันที่ ๒๗ พฤษภาคม ๒๕๖๒ เรื่อง แต่งตั้งรองนายทะเบียนสทศรม ผู้ได้รับมอบอำนาจ จากนายทะเบียนสทศรม ตามคำสั่งนายทะเบียนสทศรม ที่ ๒/๒๕๖๒ ลงวันที่ ๒๗ พฤษภาคม ๒๕๖๒ ได้รับทราบการถือใช้ระเบียบสทศรมฯ ว่าด้วยการให้เงินสวัสดิการแก่สมาชิกที่ออกจากราชการหรืองานประจำ พ.ศ. ๒๕๖๗ แล้วตั้งแต่วันที่ ๓๐ ตุลาคม ๒๕๖๗

จึงเรียนมาเพื่อโปรดทราบ

ขอแสดงความนับถือ

เรียน ประธาน

- เพื่อโปรดทราบ
- เพื่อโปรดพิจารณา
- ให้ รวบรวมเอกสาร

ลงชื่อ [Signature]  
วันที่    /    /   

(นางสาวสมจิตร ภูผาพลอย)  
สทศรมจังหวัดสระแก้ว  
รองนายทะเบียนสทศรม ปฏิบัติการแทน  
นายทะเบียนสทศรม

[Handwritten signature]  
๒ ๓๗๗  
๓ ๓๗๗

กลุ่มจัดตั้งและส่งเสริมสทศรม

โทร. ๐ ๓๗๔๒ ๕๐๓๗

โทรสาร ๐ ๓๗๔๒ ๕๐๓๗





**ระเบียบสหกรณ์ออมทรัพย์ครูสระแก้ว จำกัด**

**ว่าด้วย การให้เงินสวัสดิการแก่สมาชิกที่ออกจากราชการหรืองานประจำ พ.ศ. 2567**

\*\*\*\*\*

อาศัยอำนาจตามความในข้อบังคับของสหกรณ์ออมทรัพย์ครูสระแก้ว จำกัด ข้อ 75 (8) ข้อ 102 (12) และมติที่ประชุมคณะกรรมการดำเนินการ ชุดที่ 31 ในการประชุมครั้งที่ 11/2567 วันที่ 26 กันยายน พ.ศ. 2567 ได้มีมติกำหนดระเบียบสหกรณ์ออมทรัพย์ครูสระแก้ว จำกัด ว่าด้วย การให้เงินสวัสดิการแก่สมาชิกที่ออกจากราชการหรืองานประจำ พ.ศ. 2567 ดังต่อไปนี้

**ข้อ 1** ระเบียบนี้เรียกว่า “ระเบียบสหกรณ์ออมทรัพย์ครูสระแก้ว จำกัด ว่าด้วย การให้เงินสวัสดิการสมาชิกที่ออกจากราชการหรืองานประจำ พ.ศ. 2567”

**ข้อ 2** ให้ยกเลิกระเบียบสหกรณ์ออมทรัพย์ครูสระแก้ว จำกัด ว่าด้วย การให้เงินสวัสดิการแก่สมาชิกที่ออกจากราชการหรืองานประจำ พ.ศ. 2566 ประกาศหรือมติอื่นใดที่ขัดหรือแย้งกับระเบียบนี้ โดยให้ใช้ระเบียบนี้แทน

**ข้อ 3** ระเบียบนี้ให้ใช้บังคับ ตั้งแต่วันที่ 1 ธันวาคม พ.ศ. 2567 เป็นต้นไป

**ข้อ 4** ในระเบียบนี้

“สหกรณ์” หมายถึง สหกรณ์ออมทรัพย์ครูสระแก้ว จำกัด

“ข้อบังคับ” หมายถึง ข้อบังคับสหกรณ์ออมทรัพย์ครูสระแก้ว จำกัด

“ปีบัญชี” หมายถึง ปีบัญชีของสหกรณ์ (1 ธันวาคม - 30 พฤศจิกายน)

“สมาชิก” หมายถึง สมาชิกสหกรณ์ออมทรัพย์ครูสระแก้ว จำกัด

“คณะกรรมการ” หมายถึง คณะกรรมการดำเนินการสหกรณ์ออมทรัพย์ครูสระแก้ว จำกัด

“ประธานกรรมการ” หมายถึง ประธานกรรมการดำเนินการสหกรณ์ออมทรัพย์ครูสระแก้ว จำกัด

“ผู้จัดการ” หมายถึง ผู้จัดการสหกรณ์ออมทรัพย์ครูสระแก้ว จำกัด

“เงินสวัสดิการ” หมายถึง เงินที่สหกรณ์จ่ายให้แก่สมาชิกที่ลาออกจากราชการหรืองานประจำ

โดยเบิกจ่ายจากหมวดสวัสดิการเกษียณอายุและมีคุณสมบัติดังนี้

**ข้อ 5** คุณสมบัติของสมาชิกตามระเบียบนี้

5.1 สมาชิกที่ลาออกจากราชการหรืองานประจำ หรือ

5.2 สมาชิกที่เกษียณอายุราชการก่อนกำหนด หรือ

5.3 สมาชิกที่เกษียณอายุราชการหรืองานประจำ เมื่ออายุครบ 60 ปี หรือ

5.4 สมาชิกที่มีอายุครบ 65 ปี หรือ

5.5 สมาชิกที่มีอายุครบ 70 ปี หรือ

5.6 สมาชิกที่มีอายุครบ 75 ปี หรือ

ฝ่ายทะเบียนสหกรณ์ได้รับทราบระเบียบนี้  
เมื่อวันที่..... ๓๐ ต.ค. ๒๕๖๗

5.7 สมาชิกที่มีอายุครบ 80 ปี หรือ

5.8 สมาชิกที่มีอายุครบ 85 ปี หรือ

5.9 สมาชิกที่มีอายุครบ 90 ปี หรือ

5.10 สมาชิกที่มีอายุครบ 95 ปี หรือ

5.11 สมาชิกที่มีอายุครบ 100 ปี

ทั้งนี้การคำนวณอายุสมาชิกให้คำนวณเป็นเดือน

ข้อ 6 สมาชิกที่มีสิทธิได้รับเงินสวัสดิการ ตามระเบียบนี้ต้องเป็นสมาชิกสหกรณ์ตามข้อบังคับ ข้อ 32 (3) ดังนี้

6.1 สมาชิกที่มีคุณสมบัติตามข้อ 5.3 แห่งระเบียบนี้ต้องมีอายุการเป็นสมาชิกติดต่อกันมาแล้ว ตั้งแต่ 5 ปี ขึ้นไป เศษของปีถ้าเกิน 6 เดือน ให้นับเป็น 1 ปี

6.2 สมาชิกที่มีคุณสมบัติตามข้อ 5.1 ข้อ 5.2 ข้อ 5.4 ข้อ 5.5 ข้อ 5.6 และข้อ 5.7 แห่งระเบียบนี้ ต้องมีอายุการเป็นสมาชิกติดต่อกันมาแล้วตั้งแต่ 10 ปีขึ้นไปเศษของปีถ้าเกิน 6 เดือน ให้นับเป็น 1 ปี

ข้อ 7 ต้องไม่เป็นสมาชิกที่ผิดนัดการส่งชำระค่าหุ้น เงินงวดชำระหนี้ ไม่ว่าจะ เป็นต้นเงินหรือดอกเบี้ยทั้งในฐานะ ผู้กู้หรือผู้ค้ำประกัน ในรอบปีบัญชีที่แล้วมา

ข้อ 8 การจ่ายเงินสวัสดิการตามระเบียบนี้

8.1 สหกรณ์จะจ่ายเงินสวัสดิการ ตามข้อ 5.1 ข้อ 5.2 และข้อ 5.3 ตามอายุการเป็นสมาชิก ปีละ 1,000 บาท แต่ไม่เกิน 20,000 บาท

8.2 สมาชิกที่มีอายุครบ 65 ปี ได้รับเงินสวัสดิการ 5,000 บาท

8.3 สมาชิกที่มีอายุครบ 70 ปี ได้รับเงินสวัสดิการ 5,000 บาท

8.4 สมาชิกที่มีอายุครบ 75 ปี ได้รับเงินสวัสดิการ 10,000 บาท

8.5 สมาชิกที่มีอายุครบ 80 ปี ได้รับเงินสวัสดิการ 10,000 บาท

8.6 สมาชิกที่มีอายุครบ 85 ปี ได้รับเงินสวัสดิการ 20,000 บาท

8.7 สมาชิกที่มีอายุครบ 90 ปี ได้รับเงินสวัสดิการ 20,000 บาท

8.8 สมาชิกที่มีอายุครบ 95 ปี ได้รับเงินสวัสดิการ 50,000 บาท

8.9 สมาชิกที่มีอายุครบ 100 ปี ได้รับเงินสวัสดิการ 50,000 บาท

ข้อ 9 การยื่นขอรับเงินสวัสดิการตามข้อ 5.1 ข้อ 5.2 และ ข้อ 5.3 ให้สมาชิกยื่นคำขอต่อสหกรณ์ตามแบบ ที่สหกรณ์กำหนดของแต่ละปีบัญชีทั้งนี้ภายในกำหนด 60 วัน นับแต่วันที่พ้นจากการรับราชการหรืองานประจำ หากสมาชิกไม่ยื่นคำขอรับสวัสดิการตามระเบียบนี้ภายในกำหนดเวลาดังกล่าวจะถือว่าสมาชิกไม่ประสงค์จะรับเงิน ตามระเบียบนี้

รายละเอียดสหกรณ์ได้รับทราบระเบียบนี้  
เมื่อวันที่ ๓๐ ต.ค. ๒๕๖๖

กรณีสมาชิกที่มีอายุครบ ตามข้อ 8.2 ข้อ 8.3 ข้อ 8.4 ข้อ 8.5 ข้อ 8.6 ข้อ 8.7 ข้อ 8.8 และข้อ 8.9 สหกรณ์ จะโอนเงินสวัสดิการให้แก่สมาชิกภายในวันที่ 7 ของเดือนถัดจากเดือนที่สมาชิกที่เกิด หากสมาชิกเสียชีวิตในเดือนเกิด แต่ก่อนวันเกิดจะไม่ได้รับเงินตามระเบียบนี้ แต่หากสมาชิกเสียชีวิตหลังวันเกิดและสหกรณ์ยังไม่โอนเงินตามระเบียบนี้ ให้มีสิทธิได้รับเงินตามระเบียบนี้

ข้อ 10 เงินสวัสดิการตามระเบียบนี้ให้ใช้จากงบประมาณรายจ่ายประจำปี

ข้อ 11 เงินสวัสดิการตามระเบียบนี้ ไม่ถือว่าเป็นมรดกของสมาชิกผู้ใดจะนำไปเป็นเหตุฟ้องร้องเพื่อให้เกิดสิทธิแก่ตนมิได้

ข้อ 12 การปฏิบัติตามระเบียบนี้หากมีปัญหาเกิดขึ้นให้เป็นหน้าที่ของคณะกรรมการเป็นผู้วินิจฉัยชี้ขาด มติของคณะกรรมการถือเป็นที่สุด

ข้อ 13 ให้ประธานกรรมการเป็นผู้รักษาการตามระเบียบนี้

**บทเฉพาะกาล**

ในวันที่ถือใช้ระเบียบนี้สมาชิกที่มีอายุและยังมิใช่สิทธิ ตามระเบียบนี้ให้ได้รับเงินสวัสดิการดังนี้

- 1. สมาชิกที่อายุ 66 ปีขึ้นไป ให้ได้รับเงินสวัสดิการเมื่ออายุ 70 ปี จำนวน 10,000 บาท
- 2. สมาชิกที่อายุ 76 ปีขึ้นไป ให้ได้รับเงินสวัสดิการเมื่ออายุ 80 ปี จำนวน 20,000 บาท
- 3. สมาชิกที่อายุ 86 ปีขึ้นไป ให้ได้รับเงินสวัสดิการเมื่ออายุ 90 ปี จำนวน 40,000 บาท
- 4. สมาชิกที่อายุ 96 ปีขึ้นไป ให้ได้รับเงินสวัสดิการเมื่ออายุ 100 ปี จำนวน 100,000 บาท

ประกาศ ณ วันที่ 27 กันยายน พ.ศ. 2567

( นายสมพร พิลาสันต์ )

ประธานกรรมการสหกรณ์ออมทรัพย์ครูสระแก้ว จำกัด

**กลับสู่ระเบียบวาระที่ 3.12**

**สำเนาถูกต้อง**

รายละเอียดสหกรณ์ได้รับทราบระเบียบนี้  
เมื่อวันที่ ๓๐ ต.ค. ๒๕๖๗

(นางรวีวรรณ เจริญสุข)  
ผู้จัดการ

สหกรณ์ออมทรัพย์ครูสระแก้ว จำกัด



3.14

บันทึกข้อความ

สหกรณ์ออมทรัพย์ครูสระแก้ว จำกัด เลขที่ 415/3 ถ.สุวรรณสร ต.สระแก้ว อ.เมือง จ.สระแก้ว 27000

ที่ 4557/2567

วันที่ 22 พฤศจิกายน พ.ศ. 2567

เรื่อง รายการการออกติดตามหนี้สมาชิกต่างจังหวัด

เรียน ประธานกรรมการสหกรณ์ออมทรัพย์ครูสระแก้ว จำกัด

ตามที่อนุกรรมการติดตามหนี้ได้ออกติดตามหนี้ นายวัฒนา รวีวรรณ สมาชิกเลขที่ 0012746 จ.ชัยภูมิ ในวันที่ 21 พฤศจิกายน พ.ศ. 2567 เนื่องจากค้างยอดส่งเก็บสหกรณ์ออมทรัพย์ครู สระแก้ว จำกัด ตั้งแต่เดือน กรกฎาคม - ตุลาคม 2567 เดือนละ 1,200 บาท เงินเดือนคงเหลือไม่ถึง 30% ปัจจุบันบวชพระที่ วัดเอี่ยมขโลธร ต.โคกสูง อ.เมือง จ.ชัยภูมิ ปัจจุบันภาระหนี้คงเหลือ 993,332.15 บาท ความละเอียดทราบแล้วนั้น

ฝ่ายติดตามหนี้ได้ดำเนินการโดยเดินทางไปปรับนายวัฒนา รวีวรรณ ไปติดต่อฝ่ายการเงิน สำนักงานเขตการประถมศึกษาชัยภูมิ เขต 1 เพื่อขอรับเงินช่วยเหลือค่าครองชีพ และทำหักบัญชีอัตโนมัติกับ สหกรณ์ฯ เป็นที่เรียบร้อยแล้ว ซึ่งจะช่วยให้สมาชิกมีเงินเดือนคงเหลือเกิน 30 % และเพียงพอต่อการหักชำระหนี้ของสหกรณ์ออมทรัพย์ครูสระแก้ว จำกัด ในเดือน ธันวาคม 2567 และได้หักเงินเพิ่มจาก เดือนละ 6,000.00 บาท เป็น เดือนละ 7,000.00 บาท

จึงเรียนมาเพื่อโปรดทราบ

( นางชวนชื่น นานะนื้อ )

รองผู้จัดการฝ่ายสินเชื่อและติดตามหนี้

เรียน ประธาน  
- เลขา  
- อนุกรรมการ  
สว/สอ

จาก  
พร

ส. พันธ์

3.14



สหกรณ์ออมทรัพย์ครูสระแก้ว จำกัด

เลขที่ 415 ถนนสุวรรณศร ตำบลสระแก้ว อำเภอเมืองสระแก้ว จังหวัดสระแก้ว 27000

Sakaeo teacher savings and credit cooperative limited

เลขประจำตัวผู้เสียภาษี 099-4-00028555-8

http://www.sktcoop.org

Email:sakaeotc99@hotmail.com

โทรศัพท์ 0-3724-1523,0-3724-27

ที่ สอ.สก ๗18/2567

20 พฤศจิกายน 2567

เรื่อง ขอบความอนุเคราะห์หักเงินได้รายเดือนชำระภาษีในสังกัด

เรียน ผู้อำนวยการสำนักงานเขตพื้นที่การศึกษาประถมศึกษาชัยภูมิ เขต 1

ด้วยมีสมาชิกจากสหกรณ์ออมทรัพย์ครูสระแก้ว จำกัด ย้ายมารับราชการที่จังหวัดชัยภูมิ และมีภาระหนี้ต่อสหกรณ์ออมทรัพย์ครูสระแก้ว จำกัด โดยมีรายละเอียด ณ วันที่ 20 พฤศจิกายน พ.ศ.2567 ดังนี้

ลำดับที่	ทะเบียน	ชื่อ - นามสกุล	เลขบัตรประชาชน	หักเงินได้/เดือน	ปัจจุบันหนี้คงเหลือ	เบอร์โทรศัพท์
1	012746	นายวัฒนา รวีวรรณ	3160100969040	7,000.00	1,000,330.78	081-0699044
รวม				7,000.00	1,000,330.78	

หมายเหตุ เปลี่ยนแปลงยอดชำระ

สหกรณ์ออมทรัพย์ครูสระแก้ว จำกัด จึงขอความอนุเคราะห์จากท่านได้โปรดหักเงินได้รายเดือนของสมาชิกดังกล่าวนำส่งสหกรณ์ออมทรัพย์ครูสระแก้ว จำกัด ตั้งแต่เดือน ธันวาคม 2567 เป็นต้นไปจนกว่าการชำระหนี้เสร็จสิ้น โดยโอนเงินเข้าบัญชี ธนาคารกรุงไทย จำกัด สาขาสระแก้วเลขที่ 236-1-10009-6

จึงเรียนมาเพื่อโปรดพิจารณาให้ความอนุเคราะห์หากขัดข้องประการใดโปรดแจ้งให้สหกรณ์ออมทรัพย์ครูสระแก้ว จำกัด ทราบ และขอขอบคุณล่วงหน้ามา ณ โอกาสนี้

ขอแสดงความนับถือ



(นายสมพร พิลาสันต์)

ประธานกรรมการสหกรณ์ออมทรัพย์ครูสระแก้ว จำกัด

ฝ่ายติดตามหนี้ 037-241523 ต่อ 103

โทรศัพท์มือถือ 0631160813

E-mail: sktcoopcredit@gmail.com

.....พิมพ์
.....ทาน
.....ตรวจ





# สหกรณ์ออมทรัพย์ครูสระแก้ว จำกัด

เลขที่ 415/3 ถนนสุวรรณศร ตำบลสระแก้ว อำเภอเมืองสระแก้ว จังหวัดสระแก้ว 27000

Sakaeko teacher savings and credit cooperative limited

เลขประจำตัวผู้เสียภาษี 099-4-00028555-8

http://www.sktcoop.org

Email:sakaeotc99@hotmail.com

โทรศัพท์ 0-3724-1523,0-3724-27

ที่ สอ.สก ๗๗/2567

20 พฤศจิกายน 2567

เรื่อง ขอบความอนุเคราะห์หักเงินได้รายเดือนชำระภาษีในสังกัด

เรียน ผู้อำนวยการสำนักงานเขตพื้นที่การศึกษาประถมศึกษาชัยภูมิ เขต 3

ด้วยมีสมาชิกจากสหกรณ์ออมทรัพย์ครูสระแก้ว จำกัด ย้ายมารับราชการที่จังหวัดชัยภูมิ และมีภาระหนี้ต่อสหกรณ์ออมทรัพย์ครูสระแก้ว จำกัด โดยมีรายละเอียด ณ วันที่ 20 พฤศจิกายน พ.ศ.2567 ดังนี้

ลำดับที่	ทะเบียน	ชื่อ - นามสกุล	เลขบัตรประชาชน	หักเงินได้/เดือน	ปัจจุบันหนี้คงเหลือ	เบอร์โทรศัพท์
1	014367	น.ส.กชพร น้อยวิเศษ	1360600026961	13,600.00	1,726,649.93	0922605461
รวม				13,600.00	1,726,649.93	

หมายเหตุ เปลี่ยนแปลงยอดชำระ

สหกรณ์ออมทรัพย์ครูสระแก้ว จำกัด จึงขอความอนุเคราะห์จากท่านได้โปรดหักเงินได้รายเดือนของสมาชิกดังกล่าวนำส่งสหกรณ์ออมทรัพย์ครูสระแก้ว จำกัด ตั้งแต่เดือน ธันวาคม 2567 เป็นต้นไปจนกว่าการชำระหนี้เสร็จสิ้น โดยโอนเงินเข้าบัญชี ธนาคารกรุงไทย จำกัด สาขาสระแก้วเลขที่ 236-1-10009-6

จึงเรียนมาเพื่อโปรดพิจารณาให้ความอนุเคราะห์หากขัดข้องประการใดโปรดแจ้งให้สหกรณ์ออมทรัพย์ครูสระแก้ว จำกัด ทราบ และขอขอบคุณล่วงหน้ามา ณ โอกาสนี้

ขอแสดงความนับถือ

(นายสมพร พิลาสันต์)

ประธานกรรมการสหกรณ์ออมทรัพย์ครูสระแก้ว จำกัด

**กลับสู่ระเบียบวาระที่ 3.14**

ฝ่ายติดตามหนี้ 037-241523 ต่อ 103

โทรศัพท์มือถือ 0631160813

E-mail: sktcoopcredit@gmail.com

.....	พิมพ์
.....	ท่าน
.....	ตรวจ

เอกสารแนบท้ายระเบียบวาระการประชุมที่ 4.1.2

รายละเอียดประมาณการค่าใช้จ่ายการจัดชั้นคุณภาพลูกหนี้ (NPL) กลุ่มขาดสมาชิกภาพ

ประจำปีบัญชี 2567

สำหรับปีสิ้นสุดวันที่ 31 ตุลาคม พ.ศ. 2567

รายการ	ธ.ค.	ม.ค.	ก.พ.	มี.ค.	เม.ย.	พ.ค.	มิ.ย.	ก.ค.	ส.ค.	ก.ย.	ต.ค.	พ.ย.
ค่าเผื่อนี้สงสัยจะสูญ ยกมา 1 ธ.ค. 66 ต้นปีบัญชี	4,479,604.40	4,441,243.70	4,418,957.69	4,394,855.22	4,370,724.31	4,347,767.08	4,325,013.40	4,302,358.31	4,978,329.44	4,896,964.93	9,112,451.06	-
ประมาณการหนี้สงสัยจะสูญ ณ วันสิ้นเดือน	4,441,243.70	4,418,957.69	4,394,855.22	4,370,724.31	4,347,767.08	4,325,013.40	4,302,358.31	4,978,329.44	4,896,964.93	9,112,451.06	9,946,000.00	-
ประมาณการหนี้สงสัยจะสูญ เพิ่มขึ้น(ลดลง)จากเดือนก่อน	(38,360.70)	(22,286.01)	(24,102.47)	(24,130.91)	(22,957.23)	(22,753.68)	(22,655.09)	675,971.13	(81,364.51)	4,215,486.13	(66,451.06)	-
ประมาณการหนี้สงสัยจะสูญ เพิ่มขึ้น(ลดลง)จากต้นปี	(38,360.70)	(60,646.71)	(84,749.18)	(108,880.09)	(131,837.32)	(154,591.00)	(177,246.09)	498,725.04	417,360.53	4,632,846.66	4,566,395.60	-

\*\*\*หมายเหตุ\*\*\* เป็นการประมาณการเพื่อให้ทราบความเคลื่อนไหวของลูกหนี้ที่เป็น NPL อันส่งผลกระทบต่อผลการดำเนินงาน (กำไรสุทธิประจำปี) ของสหกรณ์

ตามประกาศนายทะเบียนสหกรณ์ ว่าด้วยการจัดชั้นคุณภาพลูกหนี้เงินกู้และการเผื่อนี้สงสัยจะสูญ วันที่ 25 กรกฎาคม พ.ศ. 2567



สหกรณ์ออมทรัพย์ครูสระแก้ว จำกัด

กระดาษทำการจัดชั้นคุณภาพลูกหนี้และการเผื่อหนี้สงสัยจะสูญ (ลูกหนี้ขาดสมาชิกภาพ)

สำหรับปีสิ้นสุด วันที่ 31 ตุลาคม พ.ศ. 2567

ลำดับ	กลุ่ม	ชื่อ - สกุล	ทะเบียน	ประเภท เงินกู้		ยอดคงเหลือ		วันสุดท้ายที่ชำระเงิน			หลักประกัน	ค้างชำระ(งวด)			ต้นเงินที่ต้องตั้งค่าเผื่อหนี้สงสัยจะสูญ			ดอกเบี้ยที่ตั้ง ค่าเผื่อหนี้ สงสัยจะสูญ	
						ต้นเงิน	ดอกเบี้ย ค้าง	วันที่	ต้นเงิน	ดอกเบี้ย		บุคคล	30-พ.ย.-66	30-ก.ย.-67	เพิ่ม ลด	ต่ำกว่ามาตรฐาน ค้าง 4 - 6 งวด	สงสัยจะสูญ ค้าง 7 - 12 งวด		สงสัยจะสูญ ค้าง 13 งวดขึ้นไป
1	4	นายบัญญัติ นิยมสิทธิ์	000479	สส	สามัญ	212,185.92	-	31-ต.ค.-67	5,845.81	1,154.19	บุคคล	13	-	-			212,185.92	-	
2	4	นายวินัย เกียรประเสริฐ	003490	สป	สามัญ	1,589,338.11	-	31-ต.ค.-67	10,624.21	6,775.79	บุคคล	4	-	-	1,589,338.11			-	
				สส	สามัญ	237,147.13	-	31-ต.ค.-67	1,337.53	1,262.47	บุคคล	4	-	-	237,147.13			-	
3	4	นางบุญญาพร ฐานพงศ์	004452	สป	สามัญ	2,212,743.49	-	31-ต.ค.-67	6,601.14	9,398.86	บุคคล	4	-	-	2,212,743.49			-	
4	4	นางสาวธัญญา อ่อนสว่าง	005337	สป	สามัญ	2,323,153.48	4,852.33	31-ต.ค.-67	4,448.80	19,025.52	บุคคล	7	-	-		2,323,153.48		4,852.33	
5	4	น.ส.มณีวรรณ ไทยรัช	006235	ฉฉ	ลูกเงิน	6,943.67	-	31-ต.ค.-67	887.56	100.90	บุคคล	10	-	-		6,943.67		-	
				สป	สามัญ	79,173.21	-	31-ต.ค.-67	8,401.55	1,109.99	บุคคล	10	-	-		79,173.21		-	
6	4	นายอุทัย ดิษฐ์รัมย์	009230	สป	สามัญ	1,120,842.70	-	31-ต.ค.-67	2,243.76	4,756.24	บุคคล	5	-	-	1,120,842.70			-	
				สส	สามัญ	185,718.36	-	31-ต.ค.-67	1,000.00	988.43	บุคคล	4	-	-	185,718.36			-	
7	4	นายพราหม อนุรักษ์	010795	สป	สามัญ	122,135.43	-	31-ต.ค.-67	2,472.29	527.71	บุคคล	11	-	-		122,135.43		-	
8	4	น.ส.ยุวณี มาลัยรักษ์	011700	สป	สามัญ	1,150,161.58	-	31-ต.ค.-67	7,497.35	4,902.65	บุคคล	5	-	-	1,150,161.58			-	
				สส	สามัญ	221,910.25	-	31-ต.ค.-67	1,417.77	1,182.23	บุคคล	5	-	-	221,910.25			-	
9	4	น.ส.ภัณฑิลา ลายศรี	011781	สป	สามัญ	4,197,959.78	45,616.89	31-ต.ค.-67	0.00	21,100.00	บุคคล	0	5			4,197,959.78	45,616.89		
10	4	น.ส.ประนอม สดศรี	011828	สป	สามัญ	2,134,863.39	-	31-ต.ค.-67	0.00	12,934.16	บุคคล	6	4	-	-	2,134,863.39		-	
				สส	สามัญ	190,614.31	-	31-ต.ค.-67	985.73	1,014.27	บุคคล	6	0	-	190,614.31			-	
11	4	น.ส.เนตรดาว สดขุนทด	012036	สป	สามัญ	186,642.00	-	31-ต.ค.-67	2,200.26	799.74	บุคคล	4	-	-	186,642.00			-	
				สส	สามัญ	261,311.74	-	31-ต.ค.-67	1,608.18	1,391.82	บุคคล	8	-	-	261,311.74			-	
รวมต่อหน้า						16,432,844.55	50,469.22		57,571.94	88,424.97	-				7,095,117.93	4,927,580.92	4,410,145.70	50,469.22	

ลำดับ	กลุ่ม	ชื่อ - สกุล	ทะเบียน	ประเภท เงินกู้		ยอดคงเหลือ		วันสุดท้ายที่ชำระเงิน			ค้ำชำระ(งวด)			คืนเงินที่ต้องตั้งค่าเผื่อหนี้สงสัยจะสูญ			ดอกเบี้ยที่ตั้ง ค่าเผื่อหนี้ สงสัยจะสูญ	
											30-พ.ย.-66	30-ก.ย.-67	เพิ่ม ลด	ต่ำกว่ามาตรฐาน ค้าง 4 - 6 งวด	สงสัยจะสูญ ค้าง 7 - 12 งวด	สงสัยจะสูญ ค้าง 13 งวดขึ้นไป		
																		บุคคล
12	4	นายปิยพงษ์ ศรีรัมย์	013407	สป	สามัญ	15,619.46	-	31-ต.ค.-67	2,090.00	74.99	บุคคล	5	-	-	15,619.46			-
13	4	น.ส.ศศิวรรณ จันทุง	013543	สป	สามัญ	692,564.72	-	31-ต.ค.-67	2,058.30	2,941.70	บุคคล	6	-	-	692,564.72			-
14	4	นางพรธีรา หล้าบุคดา	013571	สป	สามัญ	682,157.74	-	31-ต.ค.-67	5,089.53	2,910.47	บุคคล	5	-	-	682,157.74			-
15	4	นางสาวฉวีชชา มีสุวรรณค์	013887	สป	สามัญ	210,246.53	-	31-ต.ค.-67	2,596.50	903.50	บุคคล	8	1	-		210,246.53		-
16	4	น.ส.กนกภรณ์ สมพงษ์	014016	สป	สามัญ	335,017.93	-	31-ต.ค.-67	1,574.55	1,425.45	บุคคล	5	-	-	335,017.93			-
17	4	น.ส.ภัสราภรณ์ พงษ์สมร	014277	สป	สามัญ	212,958.94	-	31-ต.ค.-67	1,093.50	906.50	บุคคล	5	-	-	212,958.94			-
18	4	น.ส.ภัสราภรณ์ วิลานันท์	014424	สป	สามัญ	396,894.73	-	31-ต.ค.-67	2,309.39	1,690.61	บุคคล	8	-	-		396,894.73		-
19	4	นางขนิษฐา ประทุมอาจ	014474	สป	สามัญ	309,029.34	-	31-ต.ค.-67	1,684.14	1,315.86	บุคคล	4	-	-	309,029.34			-
รวมต่อหน้า						2,854,489.39	-		18,495.91		-				2,247,348.13	607,141.26	-	-
รวมทั้งสิ้น						19,287,333.94	50,469.22								9,342,466.06	5,534,722.18	4,410,145.70	50,469.22
															20%	50%	100%	-
															1,868,493.21	2,767,361.09	4,410,145.70	50,469.22

จำนวนค่าเผื่อหนี้สงสัยจะสูญ - ลูกหนี้เงินกู้ทั้งสิ้น

9,046,000.00 บาท

จำนวนค่าเผื่อหนี้สงสัยจะสูญ - ดอกเบี้ยเงินให้กู้ค้างรับทั้งสิ้น

50,469.22

หัก ค่าเผื่อหนี้สงสัยจะสูญ - ลูกหนี้เงินกู้ (ก่อนปรับปรุงบัญชี)

(4,479,604.40) บาท

หัก ค่าเผื่อหนี้สงสัยจะสูญ - ดอกเบี้ยเงินให้กู้ค้างรับ(ก่อนปรับปรุงบัญชี)

0.00

ค่าเผื่อหนี้สงสัยจะสูญเพิ่ม(ลด)

4,566,395.60 บาท

ค่าเผื่อหนี้สงสัยจะสูญเพิ่ม(ลด)

50,469.22

สรุปผลการตรวจสอบและข้อสังเกต สหกรณ์ได้ตั้งค่าเพื่อปฏิบัติตามประกาศนายทะเบียนสหกรณ์ เรื่องการ ประมาณการค่าเผื่อหนี้สงสัยจะสูญ สำหรับสหกรณ์ออมทรัพย์และสหกรณ์เครดิตยูเนียน

ที่เรียกเก็บเงินงวดชำระหนี้จากสมาชิก โดยการหักเงินได้ ณ ที่จ่าย พ.ศ.2567 วันที่ 25 กรกฎาคม 2567 ( ข้อ 19 ให้สหกรณ์ตั้งค่าเผื่อหนี้สงสัยจะสูญลูกหนี้เงินกู้ตามประกาศนี้ในอัตราไม่น้อยกว่า

ร้อยละ 20 ของจำนวนเงินที่ต้องประมาณการค่าเผื่อหนี้สงสัยจะสูญ และทยอยประมาณการค่าเผื่อหนี้สงสัยจะสูญเพิ่มขึ้นอีกไม่น้อยกว่าร้อยละ 20 ในปีต่อไป ) ลูกหนี้และการตั้งค่าเผื่อหนี้สงสัยจะสูญ

( ลูกหนี้เงิน ให้กู้แก่สมาชิก )



สหกรณ์ออมทรัพย์ครูสระแก้ว จำกัด

ลูกหนี้ขาดสมาชิกภาพ (11415005)

ณ วันที่ 31 ตุลาคม 2567

ลำดับ	เพิ่ม	ชำระ หมด	ทะเบียน	ผู้ทำสัญญา	สัญญา	คงเหลือ	สรุปค้าง	มาตรฐาน	มาตรฐาน	ต่ำกว่ามาตรฐาน	สงสัย	สงสัยจะสูญ
						ณ 30/9/67	ปี 2566	ไม่ค้าง				
(1)กลุ่มขาดสมาชิกภาพไม่ปรับโครงการสร้างหนี้												
i			002266	นายไพบุลย์ บุญศรี	สป	สป5402836	405,412.60		405,412.60	1		
2			004854	นายสัมพันธ์ พงศาปาน	สป	สป5601894	605,881.21		605,881.21	2		
					สส	สส5601027	175,214.00		175,214.00			
3			005016	นางสาวฐกรรณ ทองจินดา	สส	สส5601321	35,364.07		35,364.07	3		
4			006329	นายเสรีชน ศรีบุตร	สป	สป5402743	278,368.77		278,368.77	4		
5			006407	นายสมพร พฤษภาพิศุด	สป	สป5403242	538,282.17		538,282.17	5		
6			006923	นางวิเชนทร์ ยกคิด	สป	สป6000547	1,374,124.57	1		1,374,124.57	1	
					สส	สส5601994	223,000.00		223,000.00	6		
7			007532	นางฉัฐภัตสร ผดุงเจริญ	สป	สป5501715	337,571.29	1		337,571.29	2	
8			007976	นางนารีรัตน์ ท่าเนียม	สป	สป5302297	256,774.49		256,774.49	7		
9			009515	นางมนฤทัย แสงสุข	สส	สส5600823	183,071.34		183,071.34	8		
10			009528	นางชนันท์พร เชื้อปิ่น	สส	สส5603477	151,665.59		151,665.59	9		
11			010025	นางพัชรินทร์ โดชยามานนท์	สส	สส5602293	226,336.58	1		226,336.58	3	
12			010177	นางสาวศศิสุทธ ภัทร์ ธนสพัฒน	สส	สส5602702	54,777.73		54,777.73	10		



ลำดับ	เพิ่ม	ชำระ หมด	ทะเบียน	ผู้ทำสัญญา	สัญญา		คงเหลือ ณ 30/9/67	สรุปค้าง ปี 2566	มาตรฐาน ไม่ค้าง	มาตรฐาน ราย	ต่ำกว่ามาตรฐาน ราย	สงสัย		สงสัยจะสูญ		
					สป	สส						ค้าง 1 - 3 งวด	ราย	ค้าง 4 - 6 งวด	ราย	ค้าง 7 - 12 งวด
13			011023	นายรังษิ เวียงวิเศษ	สป	สป5601040	148,028.76		148,028.76	11						
					สส	สส5600655	189,847.73		189,847.73							
14			011303	นางสาวมยุรี พงษ์อากา	สป	สป5702298	308,238.70		308,238.70	12						
15			011316	นายอัฐพล สังข์โชติพงศ์	สป	สป5601528	580,193.21		580,193.21	13						
					สส	สส5601587	190,000.00		190,000.00							
16			011561	นายประยงค์ อยู่โพธิ์กลาง	สป	สป5602518	164,757.84		164,757.84	14						
17			012100	นางอำพันธ์ รัศมี	สส	สส5603070	220,563.00		220,563.00	15						
18			012137	นางกษนันท์ กล้าเกิดผล	สป	สป5903274	143,150.42		143,150.42	16						
19			012365	นางวนิดา วันสาสิบ	สป	สป5700999	118,034.55		118,034.55	17						
20			012533	นางสาวพิมพ์มณี พัทธประดิษฐ์	สป	สป5603207	275,944.21	1		275,944.21	4					
21			012744	นางเบญจมาศ นະริศรี	สป	สป6100047	1,077,096.56		1,077,096.56	18						
22			012994	นายฉกรรค์ เรืองยศ	สป	สป6204926	1,162,356.97	1		1,162,356.97	5					
23			003390	นายพินิจ โพธิ์คิลก(ปรับ29/8/2565)	สป	สป6002182	1,327,280.05	3		1,327,280.05	6					
					สส	สส5600077	241,000.00	2		241,000.00						
24			011647	นางสาวพจณี อินทสนธิ	สป	สป5801135	394,344.37	2		394,344.37	7					
25			013497	นางอุบลวรรณ เกษบุรมย์	สป	สป6301560	1,151,311.23	1		1,151,311.23	8					
26			000975	นางพัชรา พวงษ์สัตย์	สป	สป5601005	432,963.04	3		432,963.04	9					
					สส	สส5600859	257,975.80		257,975.80	19						

ลำดับ	ปี	ชำระ หมด	ทะเบียน	ผู้ทำสัญญา	สัญญา		คงเหลือ ณ 30/9/67	สรุปค้าง	มาตรฐาน		ต่ำกว่ามาตรฐาน		สงสัย		สงสัยจะสูญ	
					ปี 2566	ราย		ไม่ค้าง	ราย	ค้าง 1 - 3 งวด	ราย	ค้าง 4 - 6 งวด	ราย	ค้าง 7 - 12 งวด	ราย	ค้าง 13 งวด ขึ้นไป
27			013913	นายวราวุฒดี วิรุฬพัฒน์	สป	สป6400160	1,249,427.87	1			1,249,427.87	10				
28			013612	นางสาวกฤษณา ราชสมบัติ	สป	สป6304325	1,230,205.60			1,230,205.60	20					
29			012409	นางกมลพร หมูแก้ว	สส	สส5603188	197,285.32			197,285.32	21					
30			011390	นางสาวมณีรัตน์ สำราญสุข	สส	สส5603148	128,000.00			128,000.00	22					
31			011377	นายจักรกริช ชำนาญเอื้อ	สส	สส5600088	86,400.57	1			86,400.57	11				
32			012144	นายอนันต์ แอบจิ้งหรีด	สป	สป6302877	154,263.86	2			154,263.86	12				
33			013773	นางสาวอัญชลี เทพจันดา	สป	สป6403134	1,317,039.62			1,317,039.62	23					
34			012241	นายรัช ไชยประทุม	สป	สป6500322	1,191,418.48			1,191,418.48	24					
					สส	สส5602824	279,796.55	3			279,796.55	13				
					สค	สค6500128	10,401.58			10,401.58	25					
35	1		012479	นางสาวแสงจันทร์ สดขุนทด	สป	สป6501587	184,645.09	2			184,645.09	14				
36	2		011572	นายชาญยุทธ สาโยธา	สป	สป6303145	860,192.02			860,192.02	26					
					สส	สส5601716	280,000.00	1			280,000.00	15				
37			013591	นางสาวบุญพิทักษ์ บัวใหญ่	สป	สป6300753	948,363.51	3			948,363.51	16				
38	5		015116	นางสาวศศิครดา พรหมเจ็ลีย์	สป	สป6500472	379,069.82	2			379,069.82	17				
39	6		014335	นายปิยะฉัตร จันทร	สป	สป6403945	1,129,135.29			1,129,135.29	27					
40	7		013235	นางสุมาลย์ ยศพล	สป	สป6303775	1,268,020.99			1,268,020.99	28					
41	8		014151	นางสาวธนาภรณ์ บัดโค	สป	สป6502419	317,275.50			317,275.50	29					



ลำดับ	ปี	ชำระ หมด	ทะเบียน	ผู้ทำสัญญา	สัญญา		คงเหลือ ณ 30/9/67	สรุปค้าง ปี 2566	มาตรฐาน		ต่ำกว่ามาตรฐาน	สงสัย			สงสัยจะสูญ		
					ไม่ค้าง	ราย			ค้าง 1 - 3 งวด	ราย		ค้าง 4 - 6 งวด	ราย	ค้าง 7 - 12 งวด		ราย	ค้าง 13 งวด ขึ้นไป
42	9		012600	นายพิทักษ์ ประเสริฐ	สป	สป6501796	279,621.78		279,621.78	30							
43	10		012746	นายวัฒนา รวีวรรณ	สป	สป6302864	993,332.15		993,332.15	31							
44	11		013757	นางรัตนาพร ไกรหิน	สป	สป6600680	326,052.44		326,052.44	32							
45	12		012386	นางวารุณีย์ ถายะเดช	สป	สป6600931	3,310,879.83		3,310,879.83	33							
46	13		014352	นายปิยะ ดอกกลาง	สป	สป6500534	1,000,207.54		1,000,207.54	34							
47	27		014057	นางกมลลาทิพย์ แสงทะรา	สป	สป6501122	370,809.72		370,809.72	35							
48			012522	นางสาวอรอุมา คำวันสา	สป	สป660260	325,763.34		325,763.34	36							
49			014230	นางสาวปิยนุช คำนเจริญ	สป	สป6600707	386,046.69		386,046.69	37							
50			014094	นางสาวศศิธร เอกคณะสิงห์	สป	สป6403773	135,562.27		135,562.27	38							
							31,568,148.28		21,082,948.70		10,485,199.58		-		-		-

(2)กลุ่มขาดสมาชิกภาพปรับโครงสร้างหนี้โดยผู้กู้

51			011986	นางสาวรารวรรณ สร้างวัด	สป	สป6002785	1,654,723.11	2		1,654,723.11	18						
					สส	สส5600522	202,400.00	2		202,400.00							
52			012001	นายวีรพันธุ์ คำนึ่ง	สป	สป5600687	9,550.75		9,550.75	39							
53			012508	นเยประสพสุข ชุ่มกลาง	สป	สป5800779	1,473,061.09	2		1,473,061.09	19						
					สส	สส5603090	172,143.82	2		172,143.82							
54			013882	นางพจวรรณ ชาญเขาวัว	สป	สป6103185	317,011.39		317,011.39	40							











ลำดับ	เพิ่ม	ชำระ หมด	ทะเบียน	ผู้ทำสัญญา	สัญญา	คงเหลือ ณ 30/9/67	สรุปค้าง	มาตรฐาน		มาตรฐาน	ต่ำกว่ามาตรฐาน	สงสัย	สงสัยจะสูญ
							ปี 2566	ไม่ค้าง	ราย	ค้าง 1 - 3 งวด	ราย	ค้าง 4 - 6 งวด	ราย

(4)กลุ่มขาดสมาชิกภาพตั้งแต่วันที่สงสัยจะสูญ

96			011700	นางสาวชวณี มาลัยรักษ์	สป	สป6100748	1,150,161.58	5				1,150,161.58	1			
					สส	สส560855	221,910.25	5			221,910.25					
97			000479	นายบัญญัติ นิยมสิทธิ์	สป	สป5803065	635,315.41		635,315.41	67						
					สส	สส5602043	212,185.92	13						212,185.92	1	
98			005337	นางสาวชนัญญา อ่อนสว่าง	สป	สป6004100	2,323,153.48	7				2,323,153.48	1			
99			013407	นายปิยพงษ์ ศรีวิรัมย์	สป	สป5903836	15,619.46	5				15,619.46	2			
100			010795	นายพรม อยู่วัฒนา	สป	สป5902190	122,135.43	11				122,135.43	2			
101			009230	นายอุทัย ศิษย์รัมย์	สป	สป5802525	1,120,842.70	5				1,120,842.70	3			
					สส	สส5602736	185,718.36	4			185,718.36					
102			013571	นางพรธีรา หล้าบุคคา	สป	สป6000493	682,157.74	5				682,157.74	4			
103			006235	นางมณีวรรณ ไทยธวัช	สป	สป6102773	79,173.21	10				79,173.21	3			
					ฉฉ	ฉฉ6100541	6,943.67	10			6,943.67					
104			003490	นายวินัย เกียรประเสริฐ	สป	สป6002486	1,589,338.11	4				1,589,338.11	5			
					สส	สส5601907	237,147.13	4			237,147.13					
105			014277	นางสาวกสิราภรณ์ พงษ์สมร	สป	สป6101402	212,958.94	5				212,958.94	6			
106			013887	นางสาวณัชชา มีสวรรค์	สป	สป6204323	210,746.53	8				210,746.53	4			



ลำดับ	เพิ่ม	ชำระ หมด	ทะเบียน	ผู้ทำสัญญา	สัญญา		คงเหลือ ณ 30/9/67	สรุปค้าง ปี 2566	มาตรฐาน ไม่ค้าง	ราย	มาตรฐาน ค้าง 1 - 3 งวด	ราย	ต่ำกว่ามาตรฐาน ค้าง 4 - 6 งวด	ราย	สงสัย ค้าง 7 - 12 งวด	ราย	สงสัยจะสูญ ค้าง 13 งวด ขึ้นไป	ราย	
					สป	สส													
107			012036	นางสาวเนตรดาว สดขุนทด	สป	สป6401175	186,642.00	4					186,642.00	7					
					สส	สส5601213	261,311.74	8							261,311.74	5			
108			014474	นางขนิษฐา ประทุมอาจ	สป	สป6401713	309,029.34	4					309,029.34	8					
109			011828	นางสาวประนอม สดศรี	สป	สป6002772	2,134,863.39	6							2,134,863.39	6			
					สส	สส5600520	190,614.31	6					190,614.31	9					
110			014016	นางสาวกมลกรณ์ สมพงษ์	สป	สป6400392	335,017.93	5					335,017.93	10					
111			004452	นางบุญญาพร ฐานพงศ์	สป	สป6003980	2,212,743.49	4					2,212,743.49	11					
					สส	สส5601358	217,410.95	2			217,410.95	35							
112			014424	นางสาวภัสราภรณ์ วิลานันท์	สป	สป6304374	396,894.73	8							396,894.73	7			
113			013543	นางสาวศศิธรณ จันทุง	สป	สป5904828	692,564.72	6					692,564.72	12					
114			011781	นางสาวกณิศา ลายศรี	สป	สป6601634	4,197,959.78											4,197,959.78	2
							20,140,560.30		635,315.41		217,410.95		9,342,466.06		5,535,222.18		4,410,145.70		
รวมลูกหนี้ขาดสภาพ (คงเหลือจำนวน 114 ราย)							89,885,938.58	-	37,815,052.02	67	32,783,052.62	35	9,342,466.06	12	5,535,222.18	7	4,410,145.70	2	

\*\*หมายเหตุ เงินให้กู้แก่สมาชิกฉุกเฉิน (ฉฉ) 6,943.67  
 เงินให้กู้แก่สมาชิกสามัญ (สป/ปลจ) 77,910,049.71  
 เงินกู้โครงการแก้ไขปัญหานี้ล้นแก่สมาชิก (สก) 2,690,280.68  
 เงินให้กู้สวัสดิการเพื่อความมั่นคง (สส) 6,686,716.33  
 เงินให้กู้โครงการรวมหนี้เป็นสุข 2,536,624.28  
 เงินให้กู้สวัสดิการเอทีเอ็มดำรงชีพ (สด) 55,323.91

รวมทั้งสิ้น 89,885,938.58

กลับไปสู่ระเบียบวาระที่ 4.1.2



คำขอกู้เงินกู้โครงการอาชีพเสริม  
สหกรณ์ออมทรัพย์ครูสระแก้ว จำกัด ประจำปี 2565

เขียนที่ ๘๘. จังน้ำเงินพิจิตรภาค

วันที่ 10 เดือน กพ ๒๕๖๕ พ.ศ. ๒๕๖๕

เรียน คณะกรรมการดำเนินการสหกรณ์ออมทรัพย์ครูสระแก้ว จำกัด

ข้าพเจ้า นางสาวยุพนาถ คำเวียงคำ สมาชิกทะเบียนที่ 01๕๑๖๘ อายุ 37 ปี  
สถานภาพ ( / โสด ( ) สมรส ชื่อ-สกุล คู่สมรส..... ( ) หม้าย ( ) หย่า

ข้อ 1 ข้าพเจ้าขอกู้เงิน โครงการอาชีพเสริม สหกรณ์ออมทรัพย์ครูสระแก้ว จำกัด ประจำปี 2565  
จำนวนเงิน 100,000 บาท (หนึ่งแสนบาทถ้วน)  
วัตถุประสงค์ เพื่อประกอบอาชีพเสริม

ข้อ 2 ขณะนี้ ข้าพเจ้ารับราชการหรือทำงานในตำแหน่ง พนักงานราชการ  
โรงเรียน/หน่วยงาน วิทยาลัยพิจิตรภาค อำเภอ จังน้ำเงิน  
ที่อยู่ปัจจุบัน บ้านเลขที่ 149 หมู่ที่ 12 ถนน ตำบล พนมพรสม อำเภอ ฝาง  
จังหวัด สุโขทัย มีเงินเดือน / ค่าจ้าง เดือนละ 26,840 บาท

ข้อ 3 ข้าพเจ้าขอเสนอหลักประกันดังต่อไปนี้

คำเสนอค้ำประกัน

ลำดับที่	ชื่อ - นามสกุล	เลขทะเบียน	ตำแหน่ง/สังกัด	เงินเดือน	ลายมือชื่อผู้ค้ำประกัน
1	ทองสว่าง จิระภา กิ่งทอง	010716	ครู ๘๘.๖๔๖.๕๗๗.๘๘๖	24,110	

ข้อ 4 เมื่อข้าพเจ้าได้รับเงินกู้ ข้าพเจ้าจะส่งชำระเงินคืนพร้อมดอกเบี้ย แบบวิธีขอยอด ตามอัตราที่  
สหกรณ์กำหนด

ข้อ 5 ในการรับเงินกู้ข้าพเจ้าจะจัดทำหนังสือสัญญาให้ไว้ต่อสหกรณ์ ตามแบบที่สหกรณ์กำหนด

ข้อ 6 ในการขอกู้ครั้งนี้ คู่สมรสของข้าพเจ้า (ถ้ามี) ได้ตกลงที่จะทำหนังสือยินยอมให้ไว้เป็นหลักฐาน  
ข้าพเจ้ายินยอมปฏิบัติตามข้อบังคับและระเบียบของสหกรณ์ทุกประการ โดยยินยอมให้ความร่วมมือ  
กับสหกรณ์ทุกกรณี ทั้งก่อนและตลอดระยะเวลาที่ข้าพเจ้ามีหนี้เงินกู้ต่อสหกรณ์ และขอรับรองว่าข้อมูลข้างต้น  
เป็นจริงทุกประการ

ลงชื่อ.....ผู้ขอ  
(นางสาวยุพนาถ คำเวียงคำ)  
.....

หมายเลขโทรศัพท์ที่ติดต่อได้ 069-719 6347



บัญชีรายละเอียดเงินรายเดือน  
 สำนักงานเขตพื้นที่การศึกษามัธยมศึกษาป्राจันบุรี นครนายก  
 ประจำเดือน มกราคม 2565

ชื่อ - นามสกุล : นางสาวยุพนาฎ คำเวียงคำ		จำนวนเงินโอนเข้าบัญชี 12,333.19 บาท	
หน่วย : วังน้ำเย็นวิทยาคม			
รายรับ		รายจ่าย	
เงินเดือน	26,840.00	ภาษี	
เงินค่าครองชีพ		ปกส.ลูกจ้าง	
ค่าตอบแทนตักเบิก		ช.พ.ค.	
เงินเดือนตักเบิก		ช.พ.ส.	
ค่ารักษา		ฉาปนกิจ	
ค่าการศึกษา		สหกรณ์ปราจีนบุรี	
ครองชีพต.ค.		สหกรณ์สระแก้ว	13,756.81
ครองชีพ พ.ย.		สหกรณ์นครนายก	
คืน ปกส. มกราคม		ออมสิน	
		ออมสินสระแก้ว	
เงินตักเบิก		ออมสินนครนายก	
		ปกส.	750.00
		ออมสินองค์กรักษ์	
		ออมสิน 304	
		ออมสิน โรงเกลือ	
		ออมสินวังน้ำเย็น	
		ออมสินกบินทร์บุรี	
รวมรายรับ	26,840.00	รวมรายจ่าย	14,506.81

วันที่โอนเข้าบัญชี : 26 มกราคม 2565

คำเวียงคำ ๐๑

(นางสาวยุพนาฎ คำเวียงคำ)





เลขที่สัญญา..... 65/118  
วันที่..... - 1 มี.ค. 2565

หนังสือกู้สำหรับเงินกู้โครงการอาชีพเสริมสหกรณ์ออมทรัพย์ครูสระแก้ว จำกัด

เขียนที่..... จ.จ. จังหวัดฉะเชิงเทรา

วันที่..... เดือน - 1 มี.ค. 2565 พ.ศ.....

ข้าพเจ้า น.ส. สว่างพรรณนา สุวีระวงศ์ สมาชิกสหกรณ์ออมทรัพย์ครูสระแก้ว จำกัด เลขทะเบียนสมาชิก 012368 อายุ 37 ปี รับราชการหรือทำงานประจำในตำแหน่ง ศึกษานิเทศก์ สังกัดหน่วยงานหรือโรงเรียน โรงเรียนบ้านหนองปลา อำเภอสว่างวีระกูล จังหวัดสระแก้ว ที่อยู่ปัจจุบันบ้านเลขที่ 149 หมู่ที่ 12 ถนน..... ตำบล หนองปลา อำเภอสว่างวีระกูล จังหวัดสระแก้ว ได้รับเงินเดือน/ค่าจ้าง เดือนละ 26,840 บาท ขอทำหนังสือสำหรับเงินกู้โครงการอาชีพเสริมสหกรณ์ออมทรัพย์ครูสระแก้ว จำกัด เลขที่ 65/118 ลงวันที่ - 1 มี.ค. 2565 ต่อสหกรณ์ออมทรัพย์ครูสระแก้ว จำกัด เพื่อให้เป็นหลักฐาน ดังต่อไปนี้

ข้อ 1. ข้าพเจ้าได้กู้เงินจากสหกรณ์ เป็นจำนวน 100,000 บาท (หนึ่งแสนบาทถ้วน)

ข้อ 2. ข้าพเจ้าสัญญาว่าจะส่งคืนเงินกู้พร้อมดอกเบี้ยเป็นงวดรายเดือน แบบคงยอด ตามหลักเกณฑ์และประกาศอัตราดอกเบี้ยของสหกรณ์ (ปัจจุบันอัตราร้อยละ 3.50 ต่อปี) ทั้งนี้ตั้งแต่งวดประจำเดือน - - มี.ค. 2565 เป็นต้นไป ข้าพเจ้าขอยืนยันว่าเงินชำระรายเดือนแต่ละงวด ถึงกำหนดส่งภายในวันสิ้นเดือนที่ระบุไว้สำหรับงวดนั้นๆ ในกรณีที่มิเหตุจำเป็นที่สหกรณ์จะต้องเพิ่มอัตราดอกเบี้ยเงินกู้แล้ว ข้าพเจ้ายินยอมให้สหกรณ์เพิ่มอัตราดอกเบี้ยสูงกว่าที่กำหนดไว้ในวรรคก่อนได้ ทั้งนี้สหกรณ์ไม่จำเป็นต้องแจ้งให้ข้าพเจ้าทราบล่วงหน้า

ข้อ 3. ข้าพเจ้าสัญญาว่าจะนำเงินกู้ไปใช้เฉพาะเพื่อการประกอบอาชีพเสริมของตนเองและครอบครัว

ข้อ 4. ข้าพเจ้ายินยอมให้สหกรณ์ หักจำนวนเงินต้นพร้อมดอกเบี้ยเป็นงวดรายเดือนซึ่งข้าพเจ้าต้องส่งต่อสหกรณ์นั้น จากบัญชีเงินฝากของข้าพเจ้า เลขที่บัญชี 001 - ... - ...000117..... เพื่อส่งชำระงวดรายเดือนต่อสหกรณ์ ตามเงินงวดรายเดือนที่ระบุไว้ในหนังสือนี้ โดยจะเตรียมเงินฝากในบัญชีให้เพียงพอต่อการชำระหนี้ประจำเดือน หากเงินในบัญชีเงินฝากดังกล่าวไม่เพียงพอในการชำระรายเดือน ข้าพเจ้ายินยอมให้สหกรณ์ฯ หักเงินจากบัญชีเงินเดือนของข้าพเจ้าเพื่อชำระหนี้เงินต้นพร้อมดอกเบี้ยประจำเดือนให้ครบถ้วน

**กรณีที่เกิดปัญหาไม่สามารถหักเงินจากบัญชีเงินฝากหรือไม่สามารถหักเงินจากบัญชีเงินเดือนของข้าพเจ้าตามวรรคแรกได้ ข้าพเจ้ายินยอมให้สหกรณ์ฯ ดำเนินการหักเงินโบนัสเฉลี่ยคืนประจำปี เพื่อนำฝากเข้าบัญชีเงินฝากสหกรณ์ฯ ของข้าพเจ้า เพื่อสำหรับการชำระหนี้รายเดือนที่ค้างชำระ และยอดชำระของปีถัดไป**

ข้อ 5. ข้าพเจ้ายินยอมให้ถือว่า ในกรณีที่ข้าพเจ้าผิดข้อบังคับหรือระเบียบของสหกรณ์ เมื่อใด เงินกู้นี้เป็นอันถึงกำหนดส่งคืนโดยสิ้นเชิง พร้อมทั้งดอกเบี้ยในทันที โดยมีพักค้ำจนถึงกำหนดเวลาที่ให้ไว้ และข้าพเจ้ายอมรับผิดชอบชดใช้ค่าเสียหายเนื่องจากผิดสัญญาให้แก่ผู้ให้กู้ รวมทั้งค่าใช้จ่ายในการเดือน เรียกเรื่องทวงถาม ดำเนินคดีและบังคับชำระหนี้เงินกู้ตามสัญญานี้ จนเต็มจำนวนทุกอย่างทุกประการ



หนังสือยินยอมให้หักเงินเดือนและเงินได้อื่นจากทางราชการ/หน่วยงาน  
(สำหรับผู้กู้)

เขียนที่ สงขลา ๑๓ ร.ร. วังน้ำโตน

วันที่.....เดือน..... 1 มี.ค. 2565 พ.ศ.....

เรียน หน่วยงานต้นสังกัด/ผู้อำนวยการ นทพ. ๗

ข้าพเจ้า (ผู้กู้) นางสาว นุชนทกุล ศิวะสิงห์ ในตำแหน่ง พนักงานราชการ  
สังกัดหน่วยงานหรือโรงเรียน วังน้ำโตน วิทยาลัยอาชีวศึกษา อำเภอ วังน้ำโตน จังหวัด สงขลา  
ที่อยู่ปัจจุบันบ้านเลขที่ 149 หมู่ที่ 12 ถนน..... ตำบล ทพสงขลา อำเภอ บึง  
จังหวัด สงขลา ได้รับเงินเดือน/ค่าจ้าง เดือนละ 26,840 บาท ได้ขอกู้เงินจากสหกรณ์ออมทรัพย์

ครูสงขลา จำกัด โดยยินยอมให้หน่วยงานต้นสังกัด หักเงินเดือน หรือเงินได้อื่นใด ที่ข้าพเจ้ามีสิทธิได้รับจากทางราชการ/  
หน่วยงานที่ข้าพเจ้าสังกัด เพื่อชำระหนี้ตามสัญญาเงินกู้ตลอดไปจนกว่าจะชำระหนี้สิ้นเสร็จ ไม่ว่าจะเป็นอย่างอื่น เงินต้น ดอกเบี้ย  
ค่าอุปกรณ์แห่งหนี้และค่าเสียหายตามที่ปรากฏในสัญญาเงินกู้ได้จนเต็มจำนวน ทั้งนี้โดยไม่จำเป็นต้องบอกกล่าวให้ข้าพเจ้า  
ทราบล่วงหน้า และในกรณีที่ข้าพเจ้ายินยอมให้หน่วยงานต้นสังกัด/หน่วยงานเจ้าสังกัดใหม่ หักเงินเดือน หรือเงินได้อื่นใด  
จากทางราชการ/หน่วยงาน ที่ข้าพเจ้ามีสิทธิได้รับจากหน่วยงานที่ข้าพเจ้าสังกัดใหม่ เพื่อชำระหนี้ดังกล่าวให้สหกรณ์ฯ  
ตลอดไปจนกว่าจะชำระหนี้เสร็จสิ้น

กรณีที่ข้าพเจ้า ออก ลาออกหรือเกษียณอายุราชการ ข้าพเจ้ายินยอมให้ผู้มีอำนาจของหน่วยงานต้นสังกัด/  
หน่วยงานเจ้าสังกัด หักเงินบำเหน็จ บำนาญ หรือเงินอื่นใดจากราชการ/หน่วยงานที่ข้าพเจ้ามีสิทธิได้รับ เพื่อชำระหนี้ดังกล่าว  
ให้แก่สหกรณ์ฯ ต่อไปจนกว่าจะชำระหนี้เสร็จสิ้น

ลายมือชื่อ..... [Signature] ผู้ให้ความยินยอม/ผู้กู้  
(นางสาว นุชนทกุล ศิวะสิงห์)  
(.....)

**คำรับรองในการหักเงินเดือนหรือเงินได้อื่นใดของหน่วยงานต้นสังกัด/หน่วยงานเจ้าสังกัด**  
ขอรับรองว่า จะดำเนินการหักเงินเดือนหรือเงินได้อื่นใดของผู้ให้ความยินยอมเพื่อชำระหนี้  
ให้กับสหกรณ์ออมทรัพย์ครูสงขลา จำกัด ตลอดไปจนกว่าจะชำระหนี้เสร็จสิ้น  
ลายมือชื่อ..... [Signature] ผู้บังคับบัญชา  
(นายแพทย์ วิชาญ)  
ตำแหน่ง..... รองผู้อำนวยการ



ข้อมูลสมาชิกข้างโครงการอาชีพเสริม ประจำงวด มิถุนายน 2567

ลำดับ	เลขที่บัญชี	เลขสมาชิก	ชื่อบัญชี	จำนวนเงิน	
๗๖๖	<del>X</del>	60-00000014	00007529, นางกานต์ชนก ศรีสุข	1,600.00	๐๙๖-๔๖๓๒๓1๙
๗๖๖	<del>X</del>	60-00000018	00009785, นางนันทวัน อ้อมชมภู	1,600.00	๐๙๖-๙๕๙๖๔๗1
๗๖๖	<del>X</del>	60-00000024	00010716, นางสาวจิรภา กันยาน้อย	1,600.00	๐๙๒-๙๐๖๗๕๙๐
๗๖๖	<del>X</del>	60-00000029	00011493, นางสร้อยญา พานูรกิจ	1,600.00	๐๙๙-๗๐๙๕๕1๔
๗๖๖	<del>X</del>	60-00000031	00011962, นางสาววัลภา ผลเจริญ	1,600.00	๐๙๕-1๔๒๐๒1๔
๗๖๖	6	60-00000032	00012384, นางสาวพรรณษา เขมา	1,600.00	๐๙๕-๙๓๙๘๙๔๗
๗๖๖	<del>X</del>	60-00000042	00014522, นางสาวมณีนุช ชีระธำรงรักษ์	1,600.00	๐๙๔-๙๒๙๔๔๕๓
๗๖๖	<del>X</del>	60-00000043	00014594, นางสาวสุริษา สุขจันทร์	1,600.00	๐๙๔-๓๐๓๒๗๓๒
๗๖๖	<del>X</del>	60-00000045	00014696, นางสาวชมพูนุช คีลิน	1,600.00	๐๙๓-๖๓๕๖๕๕1
๗๖๖	<del>X</del>	60-00000046	00014722, นางกัญญาพัชร ลิ้มกุล	1,600.00	๐๘๐-๖๕๗๔๕๕๐
๗๖๖	<del>X</del>	60-00000047	00015222, นายเมธา นันตะสุคนธ์	1,600.00	๐๙1-๐๐๐๕๖๔๒
๗๖๖	<del>X</del>	60-00000055	00002139, นางสุติมา คำแฝง	2,000.00	๐๙๗-1๘๙๕๔๓๕
๗๖๖	<del>X</del>	60-00000068	00005712, นายศรีไพร จันทรแก้ว	2,000.00	ลำดับที่ 1๕.๓๐๖
๗๖๖	<del>X</del>	60-00000070	00006327, นางยุวดี ศิริภักดิ์	2,000.00	๐๖๓-๖1๔๕1๙๖
๗๖๖	<del>X</del>	60-00000081	00007962, นางดอกไม้ หันทอง	2,000.00	๐๙๗-๐๙๖๗๘๗๐
๗๖๖	16	60-00000088	00009084, นางสาวจตุรารณ หันทะยุง	2,000.00	๐๙๖-๓๗๔๕๗๙
๗๖๖	<del>X</del>	60-00000094	00010390, นางวิไลย สมสาร	2,000.00	๐๙1-๐๕๘๕๕๖๓
๗๖๖	18	60-00000095	00010413, นางกนกพร อ่อนสงค์	2,000.00	๐๙1-๘๒๗๖๘๐๘
๗๖๖	<del>X</del>	60-00000096	00010441, นางประทุมทิพย์ ณรงค์เพชร	2,000.00	๐๘๙-๒๕๒๔๔๙๙
๗๖๖	<del>X</del>	60-00000099	00010819, นายสุริยา เพลินหัด	2,000.00	ลำดับที่ ๒
๗๖๖	21	60-00000105	00011657, นายนรภัทร จรเอ็ก	8,000.00	ลำดับที่ 3+4+5+6
๗๖๖	<del>X</del>	60-00000106	00011693, นายจักรวาล เกษแก้ว	2,000.00	๐๘๗-๐๗๕๖๘๖๘
๗๖๖	<del>X</del>	60-00000107	00011929, นางณปภัช มะณีพันธ์	2,000.00	๐๙๒-๒๙๒๒๙๙๕
๗๖๖	24	60-00000117	00012368, นางยุพนนภา เกตุานนท์	8,000.00	ลำดับที่ 3+4+5+6
๗๖๖	<del>X</del>	60-00000122	00012667, นายรังสัน พานเพชร	2,000.00	๐๙๕-๒๕๓๕๗๗๓
๗๖๖	26	60-00000124	00012711, นายศิริ ทานะมัย	2,000.00	๐๙๑-๖๕๗๓๕๙๖
๗๖๖	<del>X</del>	60-00000125	00012714, นายเทิดภูมิ พิษนาหาริ	2,000.00	ลำดับที่ ๖
๗๖๖	<del>X</del>	60-00000126	00012751, นางสาวจุฑามาศ กุ่มเรือง	2,000.00	ลำดับที่ 1๔.๔๙๒
๗๖๖	<del>X</del>	60-00000129	00013099, นางสาวณรภัท สมใจสระแก้ว	2,000.00	๐๙๒-๕๓๖๔๓๐๓
๗๖๖	<del>X</del>	60-00000132	00013181, นางยุวรีณี วันชูเสริม	2,000.00	๐๖๕-๖๘๙๙๔๒๒
๗๖๖	31	60-00000143	00013679, นางสาวจำปี ศรีเกิน	2,000.00	๐๙๔-๔๐๕๗๔๒๙
๗๖๖	<del>X</del>	60-00000149	00014341, นายธรรมนุญ ขอพึ่ง	2,000.00	๐๖๕-1๕๙๘๔๓๕
๗๖๖	33	60-00000156	00015347, นางสาววิสุพร พันนาดี	2,000.00	๐๖๕-1๕๖1๖๕๗



เดือน กันยายน ๒๕๖๔

รายชื่อสมาชิกโครงการอาชีพเสริม หักเงินจากบัญชีไม่ได้

รายชื่อสมาชิกโครงการอาชีพเสริม หักเงินจากบัญชีไม่ได้

ลำดับ	เลขที่บัญชี	เลขสมาชิก	ชื่อบัญชี	จำนวนเงิน	หมายเหตุ
1	60-00000019	00010182	นางเพชรรัตน์ ศรีสุข	1,600.00	094-0654025 บัญชีครัว
<del>2</del>	60-00000099	00010819	นายสุริยา เพลินหัด	2,000.00	บัญชีครัว
<del>3</del>	60-00000140	00013544	นางสาวปรียาภัทร แก่นจันทร์	2,000.00	099-0919619 บัญชีครัว
<del>4</del>	60-00000142	00013657	นางสาวอำไพ ทองสิน	2,000.00	093-A168225 บัญชีครัว
5	60-00000073	00006734	นางรักปอง โล่ห์แจ่ม	2,000.00	099-7959522 บัญชีครัว
<del>6</del>	60-00000068	00005712	นายศรีไพร จันทรแก้ว	2,000.00	บัญชีครัว
<del>7</del>	60-00000126	00012751	นางสาวจุฑามาศ กุ่มเรือง	2,000.00	บัญชีครัว
8	60-00000010	00004794	นางสุจิตรา ขอบสระน้อย	1,600.00	065-9237847 บัญชีครัว
<del>9</del>	60-00000029	00011493	นางสร้อยญา พานุรักษ์	1,600.00	089-7096314 บัญชีครัว
<del>10</del>	60-00000098	00010696	นางสาววรลักษณ์ กอนเสน	2,000.00	บัญชีครัว
<del>11</del>	60-00000047	00015222	นายเมธา นันตะสูคนซ์	1,600.00	บัญชีครัว
<del>12</del>	60-00000106	00011693	นายจักรวาล เกษแก้ว	2,000.00	บัญชีครัว
13	60-00000117	00012368	นางยุพนาฏ เกตานนท์	2,000.00	093-7993659 บัญชีครัว
14	60-00000107	00011929	นางณปภัช มะณีพันธ์	2,000.00	092-2922895 บัญชีครัว
15	60-00000101	00011381	ว่าที่ ร.ต.กานต์พิชชา น้าสุวรรณ	2,000.00	092-4465369 บัญชีครัว
16	60-00000040	00014303	นายพิทยา แห้วสุโน	1,600.00	093-5191118 บัญชีครัว
17	60-00000042	00014522	นางสาวมณีนุช ธีระธำรงค์รักษ์	1,600.00	094-9294453 บัญชีครัว
<del>18</del>	60-00000124	00012711	นายศิริ ทานะมัย	2,000.00	091-6573596 บัญชีครัว
19	60-00000128	00013068	นางปฐวีกานต์ ปรีธรรมมัง	2,000.00	092-5474478 บัญชีครัว
20	60-00000081	00007962	นางดอกไม้ หันทอง	2,000.00	097-0967870 บัญชีครัว
21	60-00000004	00002005	นายจุมพล ศรีสวัสดิ์	1,600.00	094-8724122 บัญชีครัว
22	60-00000123	00012669	นางอลิสรา เพชรมะดัน	2,000.00	094-9009135 บัญชีครัว
<del>23</del>	60-00000031	00011962	นางสาววัลภา ผลเจริญ	1,600.00	093-1A20214 บัญชีครัว
<del>24</del>	60-00000083	00008242	นางสาวชนิสรา เลิศสงคราม	2,000.00	061-5568379 บัญชีครัว
25	60-00000122	00012667	นายรังสัน พานเพ็ชร	2,000.00	095-2535733 บัญชีครัว
				46,800.00	

เก็บค่า

17,435  
3,963



โทรแจ้งสมาชิกให้โอนเงินเข้าบัญชี 2361100096 เนื่องจากหักเงินไม่ได้

ที่	เลขที่บัญชี	เลข	ชื่อบัญชี	เลขที่บัญชี	จำนวนเงิน	หมายเหตุ
1	60-00000053	00001669	นางเพชรรัตน์ ศรีสุข	2140093801	1,600.00	082-065-4625 065-6255709
2	60-00000065	00004581	นางสาวปานทิพย์ ปะทะ	2140219988	1,600.00	085-287-7077
3	60-00000078	00007251	นายรังสัน พานเพ็ชร	2141373824	2,000.00	095-2535773 = 08
4	60-00000014	00007529	นายสุริยา เพลินหัด	2141452643	2,000.00	
5	60-00000080	00007914	นางกานต์ชนก ศรีสุข	2141478200	1,600.00	086-4632319
6	60-00000081	00007962	นางสาวปรียาภัทร แก่น	2141554934	2,000.00	089-0919619
7	60-00000018	00009785	นางสาวณิรภกท สมใจ	2200469411	2,000.00	0925364303
8	60-00000095	00010413	นายศิริไพโรจน์ จันทร์แก้ว	2201318808	2,000.00	
9	60-00000106	00011693	นางสร้อยญา พานูรกิจ	2360301233	1,600.00	089-7098314
10	60-00000108	00012122	นายธรรมมณูญ ขอพึ่ง	2360339532	2,000.00	065-1595935
11	60-00000112	00012240	นายเมธา นันตะสุคนธ์	2360348485	1,600.00	
12	60-00000117	00012368	นายจักรวาล เกษแก้ว	2360405071	2,000.00	โอน 31/10/67
13	60-00000033	00012491	นางยุพินนาฏ เกตานนท์	2360415050	2,000.00	088-7993659
14	60-00000122	00012667	นางสาวนิสา หาญกล้า	2360592394	2,000.00	062-100156
15	60-00000124	00012711	นายพิทยา แห้วสุโน	2360799045	1,600.00	093-5191118
16	60-00000128	00013068	นางสาวมณีนุช ชีระธารง	2360858386	1,600.00	094-9294457
17	60-00000129	00013099	นางกนกพร อ่อนสงค์	2360907336	2,000.00	091-8276808
18	60-00000140	00013544	นายศิริ ทานะมัย	2361099802	2,000.00	061-6573596
19	60-00000145	00013761	นางสาวอรนุช นิสังกาศ	2361231875	2,000.00	โอน 31/10/67
20	60-00000149	00014341	นางปฐวีگانต์ ปริธรรมมัง	2361380404	2,000.00	โอน 31/10/67
					37,200.00	

1/11/67

A/11/67  
1/11/67



วันที่ 8 เดือน พฤษภาคม พ.ศ. 2564

เรื่อง ขอบปรับโครงสร้างหนี้

เรียน ประธานกรรมการสหกรณ์ออมทรัพย์ครูสระแก้ว จำกัด

สิ่งที่ส่งมาด้วย 1. หนังสือยินยอมของผู้ค้ำประกันในการปรับโครงสร้างหนี้ จำนวน 1 ชุด

2. สลิปเงินเดือน จำนวน 1 ชุด

ข้าพเจ้า นางเพ็ญศรี อดกมลผดุง สมาชิกเลขทะเบียน 8907

สังกัดโรงเรียน อัมพนาถ อำเภอ อัมพนาถ จังหวัดสระแก้ว

โทรศัพท์ 089-9957759 ความประสงค์ขอปรับโครงสร้างหนี้เนื่องจาก

ข้าพเจ้าไปรับราชการต่างจังหวัด เสนอขอลายเซ็นไปเป็นพยานกับศาลจังหวัด

จึงเรียนมาเพื่อโปรดพิจารณา

ขอแสดงความนับถือ

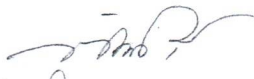
  
(นางเพ็ญศรี อดกมลผดุง)

\*\*\*\*\*

เห็นควรนำเสนอคณะกรรมการดำเนินการ

ความเห็นรองผู้จัดการ.....

  
(นางจวนชื่น น้าเหนือ)

เห็นควรทำเสนอคณะกรรมการดำเนินการ

ความเห็นผู้จัดการ.....

  
(นางรวีวรรณ เจริญสุข)

ความเห็นประธานกรรมการ.....

  
(นายสมพร พิลาสันต์)

ประธานกรรมการสหกรณ์ออมทรัพย์ครูสระแก้ว จำกัด

เอกสารแนบท้ายระเบียบวาระที่ 4.2.1

หนังสือแนบท้ายสัญญา

เขียนที่.....

วันที่.....เดือน.....พ.ศ.....

เรื่อง ปรับโครงสร้างหนี้

เรียน คณะกรรมการดำเนินการสหกรณ์ออมทรัพย์ครูสระแก้ว จำกัด

1. ข้าพเจ้า...นางเตือนี งามนาค...เลขทะเบียน... 9907...สังกัด...อบจ.สระแก้ว

อำเภอ...เมือง...จังหวัดสระแก้ว มีเงินได้รายเดือน ๆ ละ.....บาท ข้าพเจ้าได้กู้เงินจากสหกรณ์ โดยมีรายละเอียดดังนี้

ประเภทสัญญา	ลงวันที่	จำนวนที่กู้(บาท)	หนี้คงเหลือ (บาท) ณ วันที่ 13 พ.ค. 67
ฉบับ 6400398	21/11/56	5,000,000	

ข้าพเจ้าขอปรับโครงสร้างหนี้โดยขอผ่อนส่งชำระค่าหุ้น เงินต้นและดอกเบี้ยเงินกู้ทุกประเภท เป็นเดือนละ.....เนื่องจาก.....

ขอแสดงความนับถือ

(นางเตือนี งามนาค.....)

ข้าพเจ้าผู้ค้าประกันรับทราบและยินยอมให้...นางเตือนี งามนาค...ปรับโครงสร้างหนี้โดยลงลายมือชื่อไว้เป็นหลักฐานต่อหน้าพยาน

ลงชื่อ..........ผู้ค้าประกัน  
(นางฉัตรพร ออมทรัพย์แก้ว)

ลงชื่อ..........ผู้ค้าประกัน  
(นายสุวิทย์ นามแก้ว)

ลงชื่อ..........ผู้ค้าประกัน  
(นางสุพิชชา อรรถมา)

ลงชื่อ..........ผู้ค้าประกัน  
(นายอนันต์ วัฒนวิเศษ)

ลงชื่อ..........ผู้ค้าประกัน  
(นางสาวศันดา ดิเรกษา)

ลงชื่อ..........ผู้ค้าประกัน  
(นางสาวจิตตา ฉายา)

ลงชื่อ..........ผู้ค้าประกัน  
(นางพรกัญญา กลลั่น)

ลงชื่อ..........ผู้ค้าประกัน  
(นางจิรจารัตน์ หล้าพรม)

ลงชื่อ..........พยาน  
(นางชวนชื่น น้าเหนือ)

ลงชื่อ.....พยาน  
(.....)



ที่ สก ๕๑๐๒๙/ กท ๖๐ ก

องค์การบริหารส่วนจังหวัดสระแก้ว  
ถนนสุวรรณศร อำเภอเมืองสระแก้ว  
จังหวัดสระแก้ว ๒๗๐๐๐

๒ ตุลาคม ๒๕๖๗

เรื่อง ให้โอนข้าราชการครุองค์การบริหารส่วนจังหวัด

เรียน นายกเทศมนตรีนครพระนครศรีอยุธยา

อ้างถึง หนังสือเทศบาลนครพระนครศรีอยุธยา ที่ อย ๕๒๐๒๙.๑/๒๕๙๓ ลงวันที่ ๒๓ กันยายน ๒๕๖๗

สิ่งที่ส่งมาด้วย หนังสือรับรองการเป็นหนี้สินทางราชการ จำนวน ๑ ฉบับ

ตามที่เทศบาลนครพระนครศรีอยุธยา ได้พิจารณาปรับโอน นางเตือนใจ ดอกบุญนาค ตำแหน่งรองผู้อำนวยการสถานศึกษา วิทยฐานะรองผู้อำนวยการเชี่ยวชาญ เลขที่ตำแหน่ง ๖๒๑๐๘๕๕๐๐๒๖๖ อัตราเงินเดือน ๖๔,๑๕๐ บาท (ณ ๑ เมษายน ๒๕๖๗) โรงเรียนวัฒนานคร กองการศึกษา ศาสนา และวัฒนธรรมสังกัดองค์การบริหารส่วนจังหวัดสระแก้ว มาดำรงตำแหน่งรองผู้อำนวยการสถานศึกษา วิทยฐานะรองผู้อำนวยการเชี่ยวชาญ เลขที่ตำแหน่ง ๓๒-๒-๐๘-๕๕๐๐-๕๐๔ โรงเรียนเทศบาลวัดเขยีน สำนักการศึกษา สังกัดเทศบาลนครพระนครศรีอยุธยา โดยประสานกำหนดวันรับโอนและให้โอนตั้งแต่วันที่ ๑๕ พฤศจิกายน ๒๕๖๗ เป็นต้นไป และให้จัดทำหนังสือรับรองการเป็นหนี้สินทางราชการ เพื่อประกอบการพิจารณาปรับโอนของคณะกรรมการพนักงานเทศบาลจังหวัดพระนครศรีอยุธยา นั้น

องค์การบริหารส่วนจังหวัดสระแก้ว พิจารณาแล้วไม่ขัดข้องและยินดีให้ นางเตือนใจ ดอกบุญนาค โอนมารับราชการในสังกัดเทศบาลนครพระนครศรีอยุธยา ตั้งแต่วันที่ ๑๕ พฤศจิกายน ๒๕๖๗ เป็นต้นไป ทั้งนี้ อยู่ระหว่างนำเสนอขอความเห็นชอบให้โอนจากคณะกรรมการข้าราชการองค์การบริหารส่วนจังหวัดสระแก้ว

จึงเรียนมาเพื่อโปรดทราบและพิจารณาดำเนินการต่อไป

ขอแสดงความนับถือ

(นายฐานิสร์ เทียนทอง)

นายกองค์การบริหารส่วนจังหวัดสระแก้ว

กองการเจ้าหน้าที่

ฝ่ายสรรหาและบรรจุแต่งตั้ง

โทรศัพท์ ๐ ๓๗๒๔ ๐๙๙๙ ต่อ ๒๖๒

โทรสาร ๐ ๓๗๒๔ ๐๙๙๙ ต่อ ๒๐๗



นางเดือนใจ คอกบุญนาค

00008907

คำนวณอายุคงเหลือ ถึง 75 ปี ปี เดือน

อายุ 53.09	26	3	315
อายุ 80 ส่งหุ้น (เดือน) 1500	315.00		472,500.00

รายการสวัสดิการที่ได้รับ	ทุนเรือนหุ้น เมื่ออายุ 80 ปี			หนี้คงเหลือ ณ อายุ 80 ปี
	เงินฝากดำรงชีพ	หุ้นปัจจุบัน	หุ้นสะสม อายุ 80 ปี	
ทุนเรือนหุ้นปัจจุบัน	11,000.00	1,309,500.00	1,793,000.00	
เงินสวัสดิการสงเคราะห์สมาชิก			300,000.00	
เงินสวัสดิการเงินกู้เพื่อความมั่นคง			600,000.00	
เงินกู้สามัญ				730,608.94
เงินกู้สวัสดิการ ATM				-
เงินกู้สวัสดิการลดยอดส่งเก็บ				-
รวมเงินสวัสดิการ			2,693,000.00	730,608.94
เงินสวัสดิการคงเหลือหลังหักชำระหนี้				1,962,391.06

ลงชื่อ.....ผู้จัดทำ

(นางชวนชื่น น้าเหนือ)



### สหกรณ์ออมทรัพย์ครูสระแก้ว จำกัด

สหกรณ์ออมทรัพย์ครูสระแก้ว จำกัด

LibMenu New[F2] Open[F8] Save[F9]

Report Password Apps LogOff

#### ระบบสินเชื่อ - ตารางการชำระเงิน

##### สินเชื่อ

ชอู่เงิน	ประเภทการกู้:	เงินกู้สามัญใช้ค้ำประกัน	จำนวนวันในรอบปี:	0	วันที่เริ่มสัญญา:	01/11/2567
ชอู่เพิ่มวงเงินATM	จำนวนเงินที่กู้:	4,665,505.25	<input type="checkbox"/> อัตรา ค/บ:	5.00	วันที่เรียกเก็บ:	30/11/2567
อนุมัติใบคำขอู่	แบบการชำระ:	ต้น+ดอกเท่ากับทุกงวด	จำนวนงวด:	346	<input type="checkbox"/> งวดชำระ:	25,500.00
ตารางการชำระเงิน	วิธีประมาณการดอกเบี้ย:	ดอกเบี้ยเฉลี่ย 1 เดือน	ไม่เลือกแบบอัตรา	%อัตราก้าวหน้า:	0.00	ชำระ/งวด

##### ตารางการชำระเงิน

##### ประมาณการดอกเบี้ย

##### ห้ามกู้

##### โอนหนี้ให้ผู้อื่น

พิมพ์ตาราง			Gen ตารางการรับชำระ			
งวด	วันที่ชำระ	จำนวน(วัน/เดือน)	ชำระต้น	ชำระ ค/บ	รวมชำระ	คงเหลือ
307	31/05/2593	1	21,630.99	3,869.01	25,500.00	906,933.22
308	30/06/2593	1	21,721.12	3,778.88	25,500.00	885,212.10
309	31/07/2593	1	21,811.62	3,688.38	25,500.00	863,400.48
310	31/08/2593	1	21,902.50	3,597.50	25,500.00	841,497.98
311	30/09/2593	1	21,993.76	3,506.24	25,500.00	819,504.22
312	31/10/2593	1	22,085.40	3,414.60	25,500.00	797,418.82
313	30/11/2593	1	22,177.43	3,322.57	25,500.00	775,241.39
314	31/12/2593	1	22,269.83	3,230.17	25,500.00	752,971.56
315	31/01/2594	1	22,362.62	3,137.38	25,500.00	730,608.94
316	28/02/2594	1	22,455.80	3,044.20	25,500.00	708,153.14
317	31/03/2594	1	22,549.37	2,950.63	25,500.00	685,603.77
318	30/04/2594	1	22,643.32	2,856.68	25,500.00	662,960.45
319	31/05/2594	1	22,737.67	2,762.33	25,500.00	640,222.78
320	30/06/2594	1	22,832.41	2,667.59	25,500.00	617,390.37
321	31/07/2594	1	22,927.55	2,572.45	25,500.00	594,462.82
322	31/08/2594	1	23,023.08	2,476.92	25,500.00	571,439.74
323	30/09/2594	1	23,119.01	2,380.99	25,500.00	548,320.73
324	31/10/2594	1	23,215.24	2,284.66	25,500.00	525,105.70
			4,665,505.25	4,146,661.02	8,812,166.27	



ID : ..... v4.50

Print

### รายงานเงินเดือนข้าราชการและพนักงานจ้าง นวัตนาการ สังกัดองค์การบริหารส่วนจังหวัดสระแก้ว

นางเดือนใจ สอนบุญภาค เลขที่ตำแหน่ง : 621085500266  
เดือน : ตุลาคม 2567  
===== v4.50

# รายการ-รับ #  
เงินเดือน/อัตราจ้าง : 64,150.00  
ค่าวิทยฐานะ : 9,900.00  
ค่าตอบแทน : 9,900.00  
เงินเดือนคกเบ็ก : -  
เงินเพิ่มค่าครองชีพชั่วคราว :-  
ค่าการศึกษาบุตร :-  
ค่ารักษาพยาบาล :-  
ค่าเช่าบ้าน :-  
เงินวิทยฐานะคกเบ็ก :-  
โบนัส :-  
ค่าตอบแทนคกเบ็ก :-  
:-  
:-  
:-  
:-  
:-  
:-  
:-  
:-  
:-  
:-  
รวมรับ : 83,950.00 บาท \*

# รายการ-จ่าย #  
ภพช. : 1,924.50  
ภาษีหัก ณ ที่จ่าย : 2,200.00  
สหกรณ์ออมทรัพย์ครู : 38,488.11  
ธนาคารออมสิน : 7,500.00  
ธนาคารสงเคราะห์ :-  
กสพ. :-  
สหกรณ์เครดิตยูเนี่ยน :-  
เอไอเอ :-  
เงินประกันสังคม :-  
กองทุนเกษียณอายุ :-  
นบจ. :-  
ซพค. :-  
เรียกคืนเงินเดือนเบ็กเกิน :-  
สวัสดิการ/เคหะ :-  
คกเบ็ก กบข. :-  
คกเบ็กเงินประกันสังคม :-  
คกเบ็ก กสจ. :-  
ก.ย.ศ. :-  
อ.กรุงไทย : 23,800.00  
:-  
:-  
:-  
:-  
:-  
รวมจ่าย : 73,912.61 บาท \*

## จำนวนเงินที่รับจริง ##  
\*รับจริง : 10,037.39 บาท \*

(เอกสารฉบับนี้พิมพ์ออกโดยระบบอัตโนมัติ ส่งไปให้ทางลงนามเจ้าหน้าที่การเงิน)

บันทึกข้อความ

วันที่ 8 เดือน พฤษภาคม พ.ศ. 2567

เรื่อง ขอบริบโครงสร้างหนี้

เรียน ประธานกรรมการสหกรณ์ออมทรัพย์ครูสระแก้ว จำกัด

สิ่งที่ส่งมาด้วย 1. หนังสือยินยอมของผู้ค้ำประกันในการปรับโครงสร้างหนี้ จำนวน 1 ชุด

ข้าพเจ้า นางสาวดวงตา สุทธิ.....สมาชิกเลขทะเบียน 15786

สังกัดโรงเรียน.....อำเภอ.....จังหวัดสระแก้ว

โทรศัพท์.....สมาชิกกลุ่มลาออกจากราชการไม่ได้รับเงินเดือน

ขอแสดงความนับถือ

*(Signature)*

(นางสาวดวงตา สุทธิ.....)

ความเห็นรองผู้จัดการ.....เห็นควรนำเสนอคณะกรรมการดำเนินการ

(นางชวนชื่น น้ำเหนือ)

ความเห็นผู้จัดการ.....เห็นควรนำเสนอคณะกรรมการดำเนินการ

(นางรวีวรรณ เจริญสุข)

ความเห็นประธานกรรมการ.....อนุมัติ

(นายสมพร พิลาตันต์)

ประธานกรรมการสหกรณ์ออมทรัพย์ครูสระแก้ว จำกัด

หนังสือแนบท้ายสัญญา

เขียนที่ สหกรณ์ออมทรัพย์ครูสระแก้ว.....

วันที่ 8 เดือน พฤศจิกายน พ.ศ. 2567.....

เรื่อง ปรับโครงสร้างหนี้

เรียน คณะกรรมการดำเนินการสหกรณ์ออมทรัพย์ครูสระแก้ว จำกัด

1. ข้าพเจ้า นางสาวคณิกา มงคลิน.....เลขทะเบียน 15985 สังกัด ๖๖๐๐๗.....

อำเภอ.....บึงนาราง.....จังหวัดสระแก้ว มีเงินได้รายเดือน ๆ ละ.....บาท ข้าพเจ้าได้กู้เงินจากสหกรณ์ โดยมีรายละเอียดดังนี้

ประเภทสัญญา	ลงวันที่	จำนวนที่กู้ (บาท)	หนี้คงเหลือ (บาท) ณ วันที่ 12/11/2567
คค. ๖4๐๐๗๘๘	6/8/2567	50,000	1500
สพ ๖4 ๐๘๑๓๕	8/8/2567	800,000	292,881.02

ข้าพเจ้าขอปรับโครงสร้างหนี้โดยขอผ่อนส่งชำระค่าหุ้น เงินต้นและดอกเบี้ยเงินกู้ทุกประเภท เป็นเดือนละ.....เนื่องจาก ภาวะสภาพขาด.....

ขอแสดงความนับถือ

*นางสาวคณิกา มงคลิน*

(นางสาวคณิกา มงคลิน)

ข้าพเจ้าผู้ค้าประกันรับทราบและยินยอมให้ นางสาวคณิกา มงคลิน ปรับโครงสร้างหนี้โดยลงลายมือชื่อไว้เป็นหลักฐานต่อหน้าพยาน

ลงชื่อ.....ผู้ค้าประกัน  
(นางพวงเพ็ญ สีอ่อนจาว)

ลงชื่อ.....ผู้ค้าประกัน  
(.....)

ลงชื่อ.....ผู้ค้าประกัน  
(.....)

ลงชื่อ.....ผู้ค้าประกัน  
(.....)

ลงชื่อ.....ผู้ค้าประกัน  
(.....)

ลงชื่อ.....ผู้ค้าประกัน  
(.....)

ลงชื่อ.....ผู้ค้าประกัน  
(.....)

ลงชื่อ.....ผู้ค้าประกัน  
(.....)





### สหกรณ์ออมทรัพย์นครสวรรค์ จำกัด

สหกรณ์ออมทรัพย์นครสวรรค์ จำกัด

Libraries New[F2] Open[F8] Save[F9]

Report Password Appt LogOff

#### ระบบสินเชื่อ - ตารางการชำระเงิน

*ลายมือชื่อ*

สินเชื่อ	ประเภทการกู้:	เงินกู้สามัญใช้คนค้าประจำ	จำนวนวันในรอบปี:	0	วันที่เริ่มสัญญา:	01/11/2567
ชอู่เงิน	จำนวนเงินที่กู้:	292,844.37	อัตรา ค/บ:	5.00	วันที่เรียกเก็บ:	30/11/2567
ขอเงินวงเงินเงินกู้ATM	แบบการชำระ:	ต้น+ดอกเบี้ยทุกงวด	จำนวนงวด:	162	งวดชำระ:	2,500.00
อนุมัติใบค่างอู่	วิธีประมาณการดอกเบี้ย:	ดอกเบี้ยเฉลี่ย 1 เดือน	ไม่เลือกแบบอัตรา	%อัตราก้าวหน้า	0.00	ชำระ/งวด

งวด	วันที่ชำระ	จำนวน(วัน/เดือน)	พิมพ์ตาราง		Gen ตารางการรับชำระ	
			ชำระต้น	ชำระ ค/บ	รวมชำระ	คงเหลือ
149	30/11/2567	1	2,529.08	170.92	2,700.00	38,093.03
146	31/12/2579	1	2,338.78	161.22	2,500.00	36,354.25
147	31/01/2580	1	2,348.53	151.47	2,500.00	34,005.72
148	28/02/2580	1	2,358.31	141.69	2,500.00	31,647.41
149	31/03/2580	1	2,368.14	131.86	2,500.00	29,279.27
150	30/04/2580	1	2,378.01	121.99	2,500.00	26,901.26
151	31/05/2580	1	2,387.92	112.08	2,500.00	24,513.34
152	30/06/2580	1	2,397.87	102.13	2,500.00	22,115.47
153	31/07/2580	1	2,407.86	92.14	2,500.00	19,707.61
154	31/08/2580	1	2,417.89	82.11	2,500.00	17,289.72
155	30/09/2580	1	2,427.96	72.04	2,500.00	14,861.76
156	31/10/2580	1	2,438.08	61.92	2,500.00	12,423.68
157	30/11/2580	1	2,448.24	51.76	2,500.00	9,975.44
158	31/12/2580	1	2,458.44	41.56	2,500.00	7,517.00
159	31/01/2581	1	2,468.68	31.32	2,500.00	5,048.32
160	28/02/2581	1	2,478.97	21.03	2,500.00	2,569.35
161	31/03/2581	1	2,489.30	10.70	2,500.00	80.05
162	30/04/2581	1	80.05	0.33	80.38	0.00
			292,844.37	100,736.01	402,580.38	

*62/2*



## แบบคำขอรับเงินสวัสดิการกรณีที่ไม่สามารถเข้าร่วมประชุมใหญ่สามัญ ประจำปีบัญชี 2567

เขียนที่.....

วันที่.....เดือน.....พ.ศ.....

เรื่อง ขอรับเงินสวัสดิการกรณีที่ไม่สามารถเข้าร่วมประชุมใหญ่สามัญ ประจำปีบัญชี 2567

เรียน ประธานกรรมการสหกรณ์ออมทรัพย์ครูสระแก้ว จำกัด

ข้าพเจ้า.....เลขทะเบียนสมาชิก.....

สังกัดโรงเรียน/หน่วย.....อำเภอ.....จังหวัดสระแก้ว เบอร์โทรศัพท์.....

ขอรับเงินสวัสดิการกรณีที่ไม่สามารถเข้าร่วมประชุมใหญ่สามัญ ประจำปีบัญชี 2566

เนื่องจากสาเหตุ ดังต่อไปนี้

1.  ข้าราชการบำนาญที่มีอายุตั้งแต่ 70 ปี นับตามปีพุทธศักราช  
- แนบเอกสารประกอบ - สำเนาบัตรประจำตัวประชาชน จำนวน.....ฉบับ
2.  ได้รับคำสั่งแต่งตั้งปฏิบัติหน้าที่ทางราชการ ซึ่งเป็นเหตุให้ไม่สามารถเข้าร่วมประชุมใหญ่สามัญประจำปีได้  
โดยให้ส่งคำขอรับสวัสดิการตามระเบียบนี้ก่อนมีการประชุมใหญ่สามัญประจำปี  
- แนบเอกสารประกอบ - สำเนาคำสั่งปฏิบัติหน้าที่ทางราชการ จำนวน.....ชุด
3.  อยู่ระหว่างเข้ารับการรักษาตัวในสถานพยาบาล  
- แนบเอกสารประกอบ - ใบรับรองแพทย์ จำนวน.....ฉบับ
4.  เป็นผู้พิการปรากฏชัดแจ้ง  
- แนบเอกสารประกอบ - ภาพถ่ายปัจจุบัน จำนวน.....ชุด
5.  อื่นๆ (ระบุ).....  
- แนบเอกสารประกอบ - ..... จำนวน.....ชุด

ขอรับรองว่าข้าพเจ้ามีสิทธิขอรับเงินตามระเบียบสหกรณ์ออมทรัพย์ครูสระแก้ว จำกัด ว่าด้วย การให้สวัสดิการแก่สมาชิกที่ไม่สามารถเข้าร่วมประชุมใหญ่สามัญประจำปี พ.ศ. 2567 จริง

โดยมีความประสงค์ให้โอนเงินเข้าบัญชีธนาคาร ( ) กรุงไทย ( ) สหกรณ์  
เลขที่บัญชี..... ชื่อบัญชี.....

จึงเรียนมาเพื่อพิจารณาอนุมัติ

ขอแสดงความนับถือ

กลับสู่ระเบียบวาระที่ 4.3.1

(.....)

- หมายเหตุ**
1. สมาชิกตาม ข้อ 2 ให้ส่งแบบคำขอรับเงินสวัสดิการฯ ก่อนวันประชุมใหญ่สามัญ ประจำปีบัญชี 2567 (ภายในวันที่ 20 ธันวาคม 2567 เวลา 16.30 น.)
  2. เพื่อเป็นการรักษาสีทธิของท่านตามข้อ 1 ข้อ 3 ข้อ 4 และข้อ 5 โปรดส่งแบบคำขอรับเงินสวัสดิการฯ ถึงสหกรณ์ออมทรัพย์ครูสระแก้ว จำกัด ภายใน 7 วันทำการ (ภายใน วันที่ 2 มกราคม 2567 เวลา 16.30 น.)
  3. กรณีที่มีมติ ครม.ให้เพิ่มวันหยุด ให้นับขยายระยะเวลาตามมติ ครม.



ลำดับ	เลขที่ใบสมัคร	เลขสมาชิก	ชื่อ - สกุล	สังกัด	ประเภทสมาชิก	บัตรประชาชน	ตำแหน่ง	เงินเดือน	ค่าหุ้น/เดือน	วันเกิด	วันที่เริ่มงาน	ครบเกษียณ	ค่าธรรมเนียม
<b>10 - สมาชิกปกติ</b>													
วันที่ใบสมัคร 04/11/2567													
1.	AP67000472		น.ส.นิพัทธา ชาติสุวรรณ	100431 วิทยาลัยชุมชน(ข้าราชการ)	ข้าราชการ	3-9199-00114-97-0	ครูผู้ช่วย	19,460.00	1,000.00	26/02/2526	02/09/2567	30/09/2586	500.00
ที่อยู่: 85 ถ.ศิริสถิตย์ ต.พิมาน อ.เมืองสตูล จ.สตูล 91000													
2.	AP67000475		น.ส.ลภัสรดา อุ่นใจ	101109 โรงเรียนวนาสงเคราะห์	ข้าราชการ	1-4116-00096-00-4	ครูผู้ช่วย	17,380.00	800.00	06/06/2530	27/02/2567	30/09/2590	500.00
ที่อยู่: 146 หมู่ 12 ต.โนนเมือง อ.โนนสัง จ.หนองบัวลำภู 39140													
3.	AP67000474		น.ส.สุวิษฐา กุ้ทับทิม	100431 วิทยาลัยชุมชน(ข้าราชการ)	ข้าราชการ	1-9599-00124-31-6	ครูผู้ช่วย	19,460.00	1,000.00	11/06/2530	02/09/2567	30/09/2590	500.00
ที่อยู่: 173 หมู่ 1 ถ.ตรัง-ปะเหลียน ต.ย่านตาขาว อ.ย่านตาขาว จ.ตรัง 92140													
4.	AP67000476		น.ส.ชลธิชา ศิริเอก	410011 โรงเรียนตาพระยา	ข้าราชการ	1-7698-00075-40-4	ครูผู้ช่วย	17,870.00	800.00	11/05/2542	01/11/2566	30/09/2602	500.00
ที่อยู่: 379/67 หมู่ 2 ต.บ้านใหม่หนองไทร อ.อรัญประเทศ จ.สระแก้ว 27120													
5.	AP67000470		น.ส.อรอุมา ธรรมนิยมใหม่	104126 โรงเรียนวังจระเข้	ข้าราชการ	3-2504-00909-93-9	ครูผู้ช่วย	17,380.00	800.00	10/04/2523	10/01/2567	30/09/2583	500.00
ที่อยู่: 227 หมู่ 12 ต.บ้านแก้ง อ.เมืองสระแก้ว จ.สระแก้ว 27000													
6.	AP67000471		นายวรมธ จันทะสี	105108 โรงเรียนชัยเกษมวังชุมทอง	ข้าราชการ	3-4106-00028-64-1	ครูผู้ช่วย	17,380.00	800.00	07/12/2515	31/05/2567	30/09/2576	500.00
ที่อยู่: 123 หมู่ 3 ต.ระเวียง อ.โนนนารายณ์ จ.สุรินทร์ 32130													
7.	AP67000469		น.ส.อุมาพร โพโส	410009 โรงเรียนอรัญประเทศ	ข้าราชการ	1-1037-01289-90-2	ครูผู้ช่วย	17,380.00	800.00	23/12/2536	14/05/2567	30/09/2597	500.00
ที่อยู่: 347 หมู่ 4 ต.หนองน้ำใส อ.วัฒนานคร จ.สระแก้ว 27160													
8.	AP67000468		น.ส.มัจฉา ศรีสะอาด	410009 โรงเรียนอรัญประเทศ	ข้าราชการ	1-3411-00291-52-6	ครูผู้ช่วย	17,380.00	800.00	14/09/2539	10/06/2567	30/09/2600	500.00
ที่อยู่: 117 หมู่ 1 ต.ถ้ำแซ่ อ.ตระการพืชผล จ.อุบลราชธานี 34130													
9.	AP67000473		นายวสันต์ ดันตอมรพิพัฒน์	100461 วิทยาลัยเทคนิคสระแก้ว(ข้าราชการ)	ข้าราชการ	1-1599-00095-21-6	ครูผู้ช่วย	19,460.00	1,000.00	09/05/2530	02/09/2567	30/09/2590	500.00
ที่อยู่: 4379/893 ถ.สุขุมวิท ต.บางนา อ.บางนา จ.กรุงเทพมหานคร 10260													
วันที่ใบสมัคร 15/11/2567													
10.	AP67000478		น.ส.วันทนา สังกข์รักษ์	410009 โรงเรียนอรัญประเทศ	ข้าราชการ	1-2512-00044-13-1	ครูชำนาญการ	27,390.00	1,500.00	22/07/2529	15/12/2558	30/09/2589	500.00
ที่อยู่: 105/213 หมู่ 3 ต.ลำผักกูด อ.ธัญบุรี จ.ปทุมธานี 12110													
11.	AP67000477		น.ส.กรวิภา สี	100773 โรงเรียนสำเร็จวิทยา	ครูโรงเรียนเอกชน	1-2510-00063-99-9	ครูเอกชน	18,440.00	1,000.00	01/07/2536	01/04/2566	30/09/2596	500.00
ที่อยู่: 107 หมู่ 7 ต.ผ่านศึก อ.อรัญประเทศ จ.สระแก้ว 27120													
วันที่ใบสมัคร 21/11/2567													
12.	AP67000480		น.ส.ศศิธร แสงสุข	201101 โรงเรียนชุมชนบ้านแซร์อ	ข้าราชการ	1-3099-02728-03-6	ครูผู้ช่วย	17,870.00	800.00	03/12/2542	22/08/2566	30/09/2603	500.00
ที่อยู่: 62 หมู่ 6 ต.ตุม อ.ปักธงชัย จ.นครราชสีมา 30150													
13.	AP67000479		นายดิเรก จุ้ยทัต	102108 โรงเรียนบ้านพระเพลิง	ข้าราชการ	1-6605-00122-50-7	ครูชำนาญการ	25,830.00	1,500.00	26/06/2536	05/05/2560	30/09/2596	500.00
ที่อยู่: 32 หมู่ 1 ต.ทำนง อ.โพทะเล จ.พิจิตร 66130													

ลำดับ	เลขที่ใบสมัคร	เลขสมาชิก	ชื่อ - สกุล	สังกัด	ประเภทสมาชิก	บัตรประชาชน	ตำแหน่ง	เงินเดือน	ค่าหุ้น/เดือน	วันเกิด	วันที่เริ่มงาน	ครบเกษียณ	ค่าธรรมเนียม		
<b>10 - สมาชิกปกติ</b>															
วันที่ใบสมัคร 21/11/2567															
14.	AP67000482		น.ส.อภิญา ทองชุม	102125 โรงเรียนบ้านคลองเจริญ	ข้าราชการ	1-3505-00084-03-9	ครูผู้ช่วย	17,380.00	800.00	19/09/2538	31/05/2567	30/09/2599	500.00		
ที่อยู่: 97 หมู่ 9 ต.น้ำปลีก อ.เมืองอำนาจเจริญ จ.อำนาจเจริญ 37000															
15.	AP67000483		นายกิตติพงษ์ สุวรรณเขต	100431 วิทยาลัยชุมชน(ข้าราชการ)	ข้าราชการ	1-2509-00033-20-3	ครูผู้ช่วย	19,460.00	1,000.00	05/04/2532	02/09/2567	30/09/2592	500.00		
ที่อยู่: 20/1 หมู่ 4 อ.ศรีมหาโพธิ จ.ปราจีนบุรี															
16.	AP67000481		น.ส.อรยา อ่อนเจริญ	410009 โรงเรียนอรัญประเทศ	ข้าราชการ	1-7605-00162-26-5	ครู	19,450.00	1,000.00	10/05/2540	28/03/2565	30/09/2600	500.00		
ที่อยู่: 123/379 หมู่ 11 ต.บางขุนเทียน อ.จอมทอง จ.กรุงเทพมหานคร 10150															
ประเภท	สมาชิกปกติ	16	ราย	แบ่งเป็น	เพศชาย	4	คน	เพศหญิง	12	คน				15,400.00	บาท
<b>รวมทั้งสิ้น</b>															
		16	ราย	แบ่งเป็น	เพศชาย	4	คน	เพศหญิง	12	คน				15,400.00	บาท

กลับสู่ระเบียบวาระที่ 4.5





ที่ ศธ ๐๔๑๕๔/๒๗/๕๕

สำนักงานเขตพื้นที่การศึกษาประถมศึกษา  
สระแก้ว เขต ๒ อำเภออรัญประเทศ  
จังหวัดสระแก้ว ๒๗๑๒๐

๑๑ ตุลาคม ๒๕๖๗

เรื่อง แก้ไขคำสั่งอนุญาตให้ข้าราชการครูและบุคลากรทางการศึกษาลาออกจากราชการ

เรียน ผู้อำนวยการโรงเรียนคลองขามนุสรณ์

อ้างถึง หนังสือสำนักงานเขตพื้นที่การศึกษาประถมศึกษาสระแก้ว เขต ๒ ที่ ศธ ๐๔๑๕๔/๒๕๙๒  
ลงวันที่ ๑๗ กันยายน ๒๕๖๗

สิ่งที่ส่งมาด้วย คำสั่งสำนักงานเขตพื้นที่การศึกษาประถมศึกษาสระแก้ว เขต ๒ ที่ ๔๘๖ /๒๕๖๗ จำนวน ๑ ฉบับ

ตามหนังสือที่อ้างถึง สำนักงานเขตพื้นที่การศึกษาประถมศึกษาสระแก้ว เขต ๒ ได้จัดส่งคำสั่ง  
อนุญาตให้ข้าราชการครูและบุคลากรทางการศึกษาลาออกจากราชการ เนื่องจากไปประกอบอาชีพส่วนตัว  
จำนวน ๑ ราย คือ นายพัฒนดิลก วิชัยรัมย์ ตำแหน่งครู วิทยฐานะครูชำนาญการพิเศษ โรงเรียนคลองขามนุสรณ์  
โดยมีผลตั้งแต่วันที่ ๑๕ ตุลาคม ๒๕๖๗ ความละเอียดแจ้งแล้ว นั้น

ในการนี้ สำนักงานเขตพื้นที่การศึกษาประถมศึกษาสระแก้ว เขต ๒ ขอจัดส่งคำสั่งสำนักงานเขต  
พื้นที่การศึกษาประถมศึกษาสระแก้ว เขต ๒ ที่ ๔๘๖ /๒๕๖๗ เรื่อง แก้ไขคำสั่ง รายละเอียดตามสิ่งที่ส่งมาด้วย

จึงเรียนมาเพื่อทราบและดำเนินการ

ขอแสดงความนับถือ

(นายสมคิด แต่งพรหม)

ผู้อำนวยการสำนักงานเขตพื้นที่การศึกษาประถมศึกษาสระแก้ว เขต ๒

กลุ่มบริหารงานบุคคล

โทร. ๐ ๓๗๒๓ ๒๒๖๓ ต่อ ๓๒

โทรสาร ๐ ๓๗๒๓ ๓๓๘๑

(งานทะเบียนประวัติ ๐๖๒ ๖๙๑๑๖๕๙)

ส.วิเทศ

พ.อ

(นายสมคิด แต่งพรหม)

“เรียนดี มีความสุข”





คำสั่งสำนักงานเขตพื้นที่การศึกษาประถมศึกษาสระแก้ว เขต ๒  
ที่ ๔๔๓ / ๒๕๖๗  
เรื่อง แก้ไขคำสั่ง

ตามคำสั่งสำนักงานเขตพื้นที่การศึกษาประถมศึกษาสระแก้ว เขต ๒ ที่ ๔๔๓/๒๕๖๗  
สั่ง ณ วันที่ ๑๗ กันยายน พ.ศ. ๒๕๖๗ เรื่อง อนุญาตให้ข้าราชการครูและบุคลากรทางการศึกษาลาออก  
จากราชการ รายนายพัฒนดิลก วิชัยรัมย์ ตำแหน่งครูโรงเรียนคลองยางนุสรณ์ วิทยฐานะชำนาญการพิเศษ  
ตั้งแต่วันที่ ๑๕ ตุลาคม ๒๕๖๗ เป็นต้นไป นั้น

เนื่องเป็นอัตราเงินเดือนก่อนวันส่งเงินเดือน ครั้งที่ ๒ (๑ ตุลาคม ๒๕๖๗) ทำให้อัตรา  
เงินเดือนคลาดเคลื่อน.

สำนักงานเขตพื้นที่การศึกษาประถมศึกษาสระแก้ว เขต ๒ จึงให้แก้ไขคำสั่งดังกล่าว  
จากเดิมอัตราเงินเดือน ๕๐,๑๐๐ บาท เป็น ๕๑,๕๕๐ บาท นอกนั้นคงเดิม

สั่ง ณ วันที่ ๑๑ ตุลาคม พ.ศ. ๒๕๖๗



(นายสมคิด แต่งพรม)

ผู้อำนวยการสำนักงานเขตพื้นที่การศึกษาประถมศึกษาสระแก้ว เขต ๒



สหกรณ์ออมทรัพย์ครูสระแก้ว จำกัด

ณ วันที่ : 22/11/2567

รายละเอียดสมาชิก

สมาชิกทะเบียน	00010931	นายพัฒนศิลป์ วิชัยรัมย์	สังกัด/จบงาน	201141 - โรงเรียนคลองยางนุสรณ์
ประเภทสมาชิก	สมาชิกปกติ	ประเภทสมาชิก	ข้าราชการ	ตำแหน่ง ครู
บัตรประชาชน	3310100037692	เลขพนักงาน		เงินเดือน 47,070.00
อายุ	56 ปี 8 เดือน	วันที่เป็นสมาชิก	31/08/2554	อายุสมาชิก 13 ปี 2 เดือน
สถานภาพสมรส	หย่าร้าง	ทุนเรือนหุ้นยกมาต้นปี	640,500.00	ทุนเรือนหุ้นสะสม 657,000.00
สถานะหุ้น	ปกติ	ค่าหุ้นต่อเดือน	1,500.00	งวดหุ้น 159
วิธีรับเงินปันผล	โอนธนาคาร			
ที่อยู่	349 ม.3 ต.ห้วยโจด อ.วัฒนานคร จ.สระแก้ว 27160 มือถือ 092-2858046			

หมายเหตุ วันที่ลาออก  
สาเหตุลาออก

การค้ำประกัน

เลขสัญญา	ผู้กู้	ยอดอนุมัติเงินกู้	ต้นเงินคงเหลือ
สป6200955	00012725 นาง พัชรนันท์ มานะดี	3,000,000.00	2,188,254.82
สป6004724	00013687 นาย ชวลิต วัฒนภักดี	1,150,000.00	887,236.56
รป6700378	00012942 น.ส. อรรธินา ชมตะคุ	4,045,000.00	4,034,238.18
สส5603294	00011570 นาง สุพันธ์ทิพย์ กองอ่อนศรี	300,000.00	300,000.00
สส5601428	00008055 นาง อภิญญา น้อยจันทร์	300,000.00	300,000.00
รป6700326	00008055 นาง อภิญญา น้อยจันทร์	2,710,000.00	2,704,571.06

หนี้คงเหลือ / หลักประกัน

เลขสัญญา	วันที่อนุมัติ	ยอดอนุมัติ	ชำระ/งวด	เงินต้นคงเหลือ	วัตถุประสงค์การกู้
	ประเภท	รายละเอียดหลักประกัน			
สป6200840	05/02/2562	2,010,000.00	15,380.00	1,503,217.97	ค่ารักษาพยาบาล
	บุคคลค้ำประกัน	00008055 : นางอภิญญา น้อยจันทร์			
	บุคคลค้ำประกัน	00012942 : น.ส.อรรธินา ชมตะคุ			
	บุคคลค้ำประกัน	00013687 : นายชวลิต วัฒนภักดี			
สส5601116	08/03/2556	300,000.00	0.00	300,000.00	ใช้จ่ายส่วนตัว
	บุคคลค้ำประกัน	00008055 : นางอภิญญา น้อยจันทร์			
	บุคคลค้ำประกัน	00011570 : นางพันธ์ทิพย์ กองอ่อนศรี			
	บุคคลค้ำประกัน	00012242 : น.ส.อุษาลักษณ์ รัศมีเลิศกุล			
		รวมหนี้		1,803,218.00 บาท	

ผู้รับผิดชอบประโยชน์

ลำดับ	ชื่อ - นามสกุล	ความสัมพันธ์	ที่อยู่
1	นางพรหมพักร์ วิชัยรัมย์	ภรรยา	
2	น.ส.วรินฉันทยา วิชัยรัมย์	บุตรสาว	

ผู้รับผลประโยชน์

ลำดับ	ชื่อ - นามสกุล	ความสัมพันธ์	ที่อยู่
3	น.ส.นภัทรธรา วิชัยรัมย์	บุตรสาว	

**กลับสู่ระเบียบวาระที่ 4.11**

# แผนผังสถานที่ประชุมใหญ่สามัญประจำปีบัญชี 2567

วันเสาร์ที่ 21 ธันวาคม 2567 ณ วิทยาลัยเทคนิคสระแก้ว อ.วัฒนานคร จ.สระแก้ว

เอกสารแนบท้ายระเบียบวาระที่ 4.12

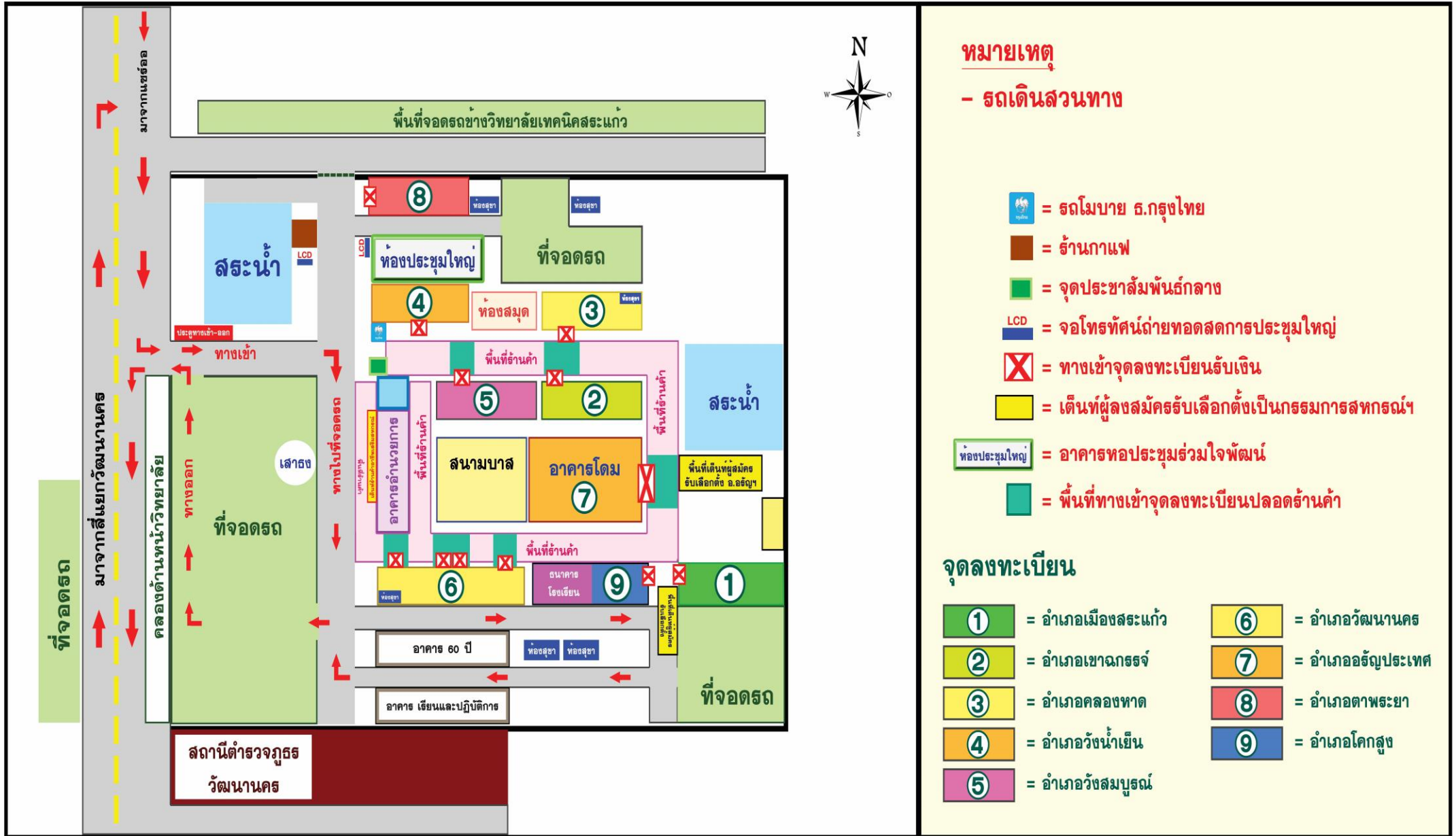





ประกาศสหกรณ์ออมทรัพย์ครูสระแก้ว จำกัด  
เรื่อง รับสมัครบริษัทประกันชีวิต ประจำปีบัญชี 2568

เพื่อเป็นหลักประกันความมั่นคงสำหรับเงินกู้ บรรเทาความเดือดร้อนของผู้ค้าประกัน ทายาท  
ของสมาชิกสหกรณ์ฯ หรือในกรณีที่สมาชิกเสียชีวิตหรือทุพพลภาพ หรือสูญเสียอวัยวะบางส่วน และเป็นไป  
ตามวัตถุประสงค์ของสหกรณ์ฯ ตามข้อบังคับสหกรณ์ฯ พ.ศ. 2560 ข้อ 11 วรรค 2 ที่ประชุมคณะกรรมการ  
อำนวยการ ชุดที่ 31 ในการประชุมครั้งที่ 11 / 2567 วันที่ 5 พฤศจิกายน พ.ศ. 2567 มีมติกำหนดให้มีการ  
ประกาศรับสมัครบริษัทประกันชีวิต ประจำปีบัญชี 2568 ดังนี้

1. ประกาศรับสมัคร บริษัทประกันชีวิต ประจำปีบัญชี 2568
2. วันเวลา ในการรับสมัคร ตั้งแต่วันที่ 6 - 13 พฤศจิกายน พ.ศ. 2567  
ในวัน เวลา ทำการของสหกรณ์
3. สถานที่รับสมัคร ณ สำนักงานสหกรณ์ออมทรัพย์ครูสระแก้ว จำกัด  
หรือ ส่งเอกสารทางไปรษณีย์ ที่อยู่ เลขที่ 415/3 ถ. สุวรรณศร  
ต. สระแก้ว อ. เมืองสระแก้ว จ. สระแก้ว 27000  
หรือทาง Email : sakaetoc99@hotmail.com
4. คุณสมบัติ และหลักเกณฑ์ การรับสมัครบริษัทประกันชีวิต ประจำปีบัญชี 2568  
รายละเอียดแนบท้ายประกาศฉบับนี้

บริษัทประกันชีวิตที่สนใจเสนอรับงานประกันชีวิตกลุ่มสมาชิกสหกรณ์ออมทรัพย์ครูสระแก้ว จำกัด  
ประจำปีบัญชี 2568 ต้องมีคุณสมบัติและรายละเอียดตามแนบท้ายประกาศนี้ โดยเริ่มให้ความคุ้มครอง  
ตั้งแต่วันที่ 1 มีนาคม พ.ศ. 2568 สิ้นสุดวันที่ 28 กุมภาพันธ์ พ.ศ. 2569

หมายเหตุ การตัดสินใจมติที่ประชุมคณะกรรมการดำเนินการถือเป็นที่สุด และรายงานต่อ  
ที่ประชุมใหญ่เพื่อพิจารณา

จึงประกาศให้ทราบโดยทั่วกัน

ประกาศ ณ วันที่ 6 พฤศจิกายน พ.ศ. 2567

( นายสมพร พิลาสันต์ )

ประธานกรรมการ

สหกรณ์ออมทรัพย์ครูสระแก้ว จำกัด

รายละเอียดแนบท้ายประกาศสหกรณ์ออมทรัพย์ครูสระแก้ว จำกัด  
เรื่อง รับสมัครบริษัทประกันชีวิตกลุ่ม ประจำปีบัญชี 2568

หลักเกณฑ์ของบริษัทประกันชีวิตที่สามารถเสนอรับงานประกันชีวิตกลุ่ม ประจำปีบัญชี 2568  
สหกรณ์ออมทรัพย์ครูสระแก้ว จำกัด ต้องเป็นบริษัทประกันที่ได้รับการรับรองจากสำนักงานคณะกรรมการกำกับและ  
ส่งเสริมการประกอบธุรกิจประกันภัย (คปภ.)

หลักเกณฑ์และเงื่อนไขในการทำประกันกลุ่ม ประจำปีบัญชี 2568 ระหว่างสหกรณ์ออมทรัพย์  
ครูสระแก้ว จำกัด กับบริษัทประกันชีวิต โดยมีระยะเวลาคุ้มครอง ตั้งแต่วันที่ 1 มีนาคม พ.ศ. 2568 -  
วันที่ 28 กุมภาพันธ์ พ.ศ. 2569

1. เป็นสมาชิกสหกรณ์ออมทรัพย์ครูสระแก้ว จำกัด
2. สมาชิกมีอายุระหว่าง 20 – 85 ปี หรือมากกว่า และคุ้มครองต่อเนื่องจนครบอายุกรมธรรม์
3. ให้ความคุ้มครองต่อเนื่องจากกรมธรรม์เดิม (รวมทั้งการฆ่าตัวตายในปีแรก)
4. สมาชิกตามรายชื่อที่สหกรณ์ฯ ส่งให้กับบริษัทประกันชีวิตครั้งแรกต้องได้รับความคุ้มครองตามจำนวนแผนทุกราย นับตั้งแต่วันที่กรมธรรม์มีผลบังคับใช้
5. กรณีที่สมาชิกเข้าใหม่หรือผู้เพิ่มระหว่างอายุกรมธรรม์ยังไม่สิ้นสุด ต้องได้รับความคุ้มครองเมื่อเสียชีวิต หรือทุพพลภาพ หรือสูญเสียอวัยวะบางส่วน ทุกกรณี
6. ในกรณีที่มิได้ระบุระยะเวลารอคอย หรือไม่มีระยะเวลารอคอย ให้หมายความถึงได้รับความคุ้มครองตามกรมธรรม์ทันที
7. จ่ายค่าสินไหมทดแทนภายใน 7 วัน ทำการ นับแต่เอกสารถูกต้องครบถ้วน
8. กรมธรรม์ที่ 1 (สินเชื่อ 1) ให้ความคุ้มครองจำนวน 20 แผน
9. กรมธรรม์ที่ 2 (สินเชื่อ 2) ให้ความคุ้มครองจำนวน 21 แผน
10. กรมธรรม์ที่ 3 (สวัสดิการ) ให้ความคุ้มครองจำนวน 9 แผน
11. ค่าเบี้ยประกันกรมธรรม์ 1 และ ที่ 2 ไม่เกิน 760 บาท / 1 แสน / 1 แผน
- 11.1 ข้อมูลสมาชิกตามช่วงอายุ

ช่วงอายุ (ปี)	จำนวนราย	กรมธรรม์ ที่ 1	กรมธรรม์ ที่ 2
		จำนวนแผน	จำนวนแผน
20>30	418	1,641	1,641
30>40	1295	7,524	7,524
40>50	1,517	13,572	13,572
50>60	813	8,296	8,296
60>70	1,126	12,206	12,206
70>75	145	748	748
75>80	40	112	112
80>85	14	31	31
>85	2	2	2
<b>รวม</b>	<b>5,370</b>	<b>44,132</b>	<b>44,132</b>



12. ค่าเบี้ยประกันกรมธรรม์ ที่ 3 (สวัสดิการ) ไม่เกิน 850 บาท / 1 แส่น / 1 แผน

12.1 ข้อมูลสมาชิกตามช่วงอายุ

ช่วงอายุ (ปี)	กรมธรรม์ ที่ 3 (สวัสดิการ)	
	จำนวนราย	จำนวนแผน
20>30	0	0
30>40	92	828
40>50	624	5616
50>60	547	4923
60>70	1,251	11259
70>75	194	1746
75>80	68	612
80>85	24	216
>85	6	54
<b>รวม</b>	<b>2,806</b>	<b>25,254</b>

13. สหกรณ์ฯ สงวนสิทธิ์ ดังนี้

13.1 การเสนอรับงานของบริษัทประกันชีวิต กรมธรรม์ที่ 1 และกรมธรรม์ที่ 2 ต้องไม่เป็นบริษัทเดียวกัน

13.2 แต่กรมธรรม์ที่ 3 (สวัสดิการ) สามารถรวมกับกรมธรรม์ที่ 1 หรือ ที่ 2 ได้

14. ประกาศรับสมัครบริษัทประกันชีวิต ระหว่างวันที่ 6 – 13 พฤศจิกายน 2567

15. ให้มาเสนองานในวันที่ 22 พฤศจิกายน พ.ศ. 2567

16. รายละเอียดอื่นๆ ให้เป็นไปตามประกาศของสหกรณ์ฯ

17. สหกรณ์ออมทรัพย์ครูสระแก้ว จำกัด เป็นผู้รับประโยชน์ค่าสินไหมทดแทน

18. สหกรณ์ออมทรัพย์ครูสระแก้ว จำกัด จะชำระค่าเบี้ยประกันกลุ่มฯ ให้แก่บริษัท โดยแบ่งการชำระเป็น 4 งวด

19. ผู้ที่นำเสนอข้อมูลต้องได้รับมอบอำนาจจากบริษัทประกันชีวิตในการนำเสนอรายละเอียดและเงื่อนไขที่เป็นประโยชน์ต่อสหกรณ์ฯ และสมาชิก

คุณสมบัติของบริษัทประกันชีวิตที่เสนอรับงานประกันชีวิต

1. เป็นบริษัทประกันชีวิตที่มีใบอนุญาตดำเนินธุรกิจประกันชีวิตจากทางราชการ และเป็นบริษัทมหาชน จำกัด
2. ต้องดำรงไว้ซึ่งเงินกองทุนและสินทรัพย์สภาพคล่องตามอัตราที่คณะกรรมการกำกับและส่งเสริมการประกอบธุรกิจประกันภัย (คปภ.) ประกาศกำหนด
3. ผู้มีอำนาจทำการ ต้องแสดงตนพร้อมหลักฐาน ดังนี้
  - 3.1 สำเนาบัตรประชาชน
  - 3.2 สำเนาหนังสือจดทะเบียนห้างหุ้นส่วนหรือบริษัท หนังสือบริคณห์สนธิ พร้อมรับรองสำเนา
  - 3.3 หนังสือมอบอำนาจซึ่งติดอากรแสตมป์ตามกฎหมาย 30 บาท
  - 3.4 ใบเสนอราคา
4. ต้องมีสถานะทางการเงินดังนี้
  - 4.1 ผู้ยื่นข้อเสนอจะต้องแนบสำเนาหนังสือจดทะเบียนห้างหุ้นส่วนหรือบริษัท มีอายุไม่เกิน 30 วัน และมีทุนจดทะเบียนไม่ต่ำกว่า 1,000 ล้านบาท พร้อมสำเนางบแสดงฐานะการเงินที่นำส่งกรมพัฒนาธุรกิจการค้ากระทรวงพาณิชย์ 3 ปี ย้อนหลัง ( ปีบัญชี 2564 – 2566 ) พร้อมรับรองสำเนาถูกต้อง
  - 4.2 ผู้ยื่นข้อเสนอจะต้องมีสภาพคล่องโดยแสดง Working Capital Ratio ไม่น้อยกว่า 1.0 ของทุนรวม โดยพิจารณาจากงบการเงินที่ได้รับ จากการตรวจสอบ โดยผู้สอบบัญชีรับอนุญาต งวดสิ้นสุดวันที่ 31 ธันวาคม 2566
  - 4.3 ผู้ยื่นข้อเสนอจะต้องไม่เป็นผู้ที่ถูกสำนักงานคณะกรรมการกำกับและส่งเสริมการประกอบธุรกิจประกันภัย (คปภ.) ขึ้นบัญชีหรืออยู่ระหว่างห้ามการทำงานใดๆ หรือทำนิติกรรมที่เกี่ยวกับการประกันชีวิต
  - 4.4 ผู้ยื่นข้อเสนอต้องไม่เป็นผู้ถูกระบุชื่อในบัญชีรายชื่อผู้ทำงานของทางราชการและได้แจ้งเวียนชื่อแล้ว หรือไม่เป็นผู้ที่ได้รับผลของการสั่งให้นิติบุคคลหรือบุคคลอื่นเป็นผู้ทำงานตามระเบียบของทางราชการหรือรัฐวิสาหกิจใดๆ
5. ผู้ยื่นข้อเสนอต้องมีความพร้อมในการนำเสนอรายละเอียดของบริษัทฯ ต่อคณะกรรมการดำเนินการในวันที่สหกรณ์ฯ กำหนด

**ผลประโยชน์ความคุ้มครอง**

ผลประโยชน์ความคุ้มครอง	จำนวน / 1 แผน
<b>1. การประกันชีวิต</b>	
1.1 เสียชีวิตจากการเจ็บป่วย	100,000
1.2 เสียชีวิตโดยอุบัติเหตุ ( รวมทุนข้อ 1.1 )	200,000
<b>2. การประกันอุบัติเหตุ</b>	
2.1 สูญเสียมือ หรือเท้า หรือสาวยตา รวม 2 ส่วน	100,000
2.2 สูญเสียมือ หรือเท้า หรือ สาวยตาข้างเดียว	60,000
2.3 สูญเสียนิ้วหัวแม่มือและนิ้วชี้ของมือข้างเดียวกัน	25,000
2.4 กรณีทุพพลภาพสิ้นเชิงถาวร	100,000
<b>3. การประกันอุบัติเหตุเนื่องจากสาธารณภัย</b>	
กรณีสูญเสียจากอุบัติเหตุพิเศษ เนื่องจากการโดยสารรถไฟ หรือรถประจำทาง ลิฟท์ ไฟไหม้ โรงมหรสพโรงแรมหรืออาคาร สาธารณะ ( รวมทุนข้อ 1.1 และข้อ 1.2 แล้ว )	300,000

**เอกสารประกอบการขอรับค่าสินไหมทดแทน**

1. แบบฟอร์มเรียกร้องค่าสินไหมทดแทนกรณีมรณกรรม
2. สำเนาใบมรณบัตร
3. สำเนาบัตร / ทะเบียนบ้านสมาชิกที่เสียชีวิต หรือทุพพลภาพ หรือสูญเสียอวัยวะบางส่วน
4. สำเนาบัตร / ทะเบียนบ้านผู้รับประโยชน์ (หรือผู้รับมอบอำนาจจากสหกรณ์ฯ)
5. หนังสือรับรองการตาย (กรณีเสียชีวิตที่โรงพยาบาล)
6. หนังสือรับรองการเป็นสมาชิกสหกรณ์ฯ
7. สำเนาบันทึกรประจำวัน / สำเนาใบชั้นสูตรพลิกศพ (กรณีเสียชีวิตด้วยอุบัติเหตุ,  
ถูกฆาตกรรม , ฆ่าตัวตาย , โดยเหตุที่ผิดธรรมชาติ)

-----





สหกรณ์ออมทรัพย์ครูสระแก้ว จำกัด

เลขที่ 415/3 ถนนสุวรรณศร ตำบลสระแก้ว อำเภอเมืองสระแก้ว จังหวัดสระแก้ว 27000

Sakaeo teacher savings and credit cooperative limited

เลขประจำตัวผู้เสียภาษี 099-4-00028555-8

http://www.skccoop.org 3.2 1

กลับไปหน้าสารบัญ

Email:sakaetoc99@hotmail.com

โทรศัพท์ 0-3724-1523,0-3724-27

ที่ สอ.สก. 704 / 2567

## สำเนา

15 พฤศจิกายน 2567

เรื่อง ขอหารื้อ

เรียน หัวหน้าสำนักงานคณะกรรมการกำกับและส่งเสริมการประกอบธุรกิจประกันภัย (คปภ.) จังหวัดสระแก้ว

สิ่งที่ส่งมาด้วย สำเนาประกาศสหกรณ์ออมทรัพย์ครูสระแก้ว จำกัด เรื่อง รับสมัครบริษัทประกันชีวิต ประจำปีบัญชี 2568

ตามที่สหกรณ์ออมทรัพย์ครูสระแก้ว จำกัด ประกาศรับสมัครบริษัทประกันชีวิต ประจำปีบัญชี 2568 โดยมีรายละเอียดตามสิ่งที่ส่งมาพร้อมนี้

มีบริษัทประกันชีวิตและบริษัทประกันภัย เสนอรับงานสหกรณ์ออมทรัพย์ครูสระแก้ว จำกัด ดังรายชื่อต่อไปนี้

1. บริษัท โตเกียวมารีน ประกันชีวิต จำกัด (มหาชน)
2. บริษัท แพรซิฟิค ครอส ประกันสุขภาพ จำกัด (มหาชน)
3. บริษัท ไทยสมุทรประกันชีวิต จำกัด (มหาชน)
4. บริษัท ไทยประกันชีวิต จำกัด (มหาชน)
5. บริษัท เอไอ เอ จำกัด
6. บริษัท ทิพยประกันภัย จำกัด (มหาชน)
7. บริษัท กรุงเทพประกันชีวิต จำกัด (มหาชน)
8. บริษัท แอลเอ็มจี ประกันภัย จำกัด (มหาชน)
9. บริษัท อลิอันซ์ อยุธยา จำกัด (มหาชน)

สหกรณ์ออมทรัพย์ครูสระแก้ว จำกัด ขอหารื้อดังต่อไปนี้

1. ธุรกิจที่บริษัทประกันฯ ตามรายชื่อทั้ง 9 บริษัท สามารถรับทำประกันตามเงื่อนไขที่สหกรณ์ฯ ประกาศ ได้หรือไม่ (ตามกฎหมาย)
2. สหกรณ์ฯ มีวัตถุประสงค์ในการทำประกันชีวิตกลุ่มให้แก่สมาชิกกรณีเสียชีวิตและทุพพลภาพสิ้นเชิงถาวรเท่านั้น ดังนั้นสหกรณ์ควรพิจารณาเลือกบริษัทประกันแบบไหน

๗๐๗  
15/11/๖๗

จึงเรียนมาเพื่อโปรดพิจารณาตอบข้อหารือและแนะนำว่าสหกรณ์ฯ ควรดำเนินการอย่างไรที่เป็น  
ประโยชน์ต่อสหกรณ์ฯ สูงสุด

ขอแสดงความนับถือ



(นางรวีวรรณ เจริญสุข)

ผู้จัดการ

สหกรณ์ออมทรัพย์ครูสระแก้ว จำกัด

ฝ่ายธุรการ.

โทร. 037-241523 ต่อ 0 มือถือ. 081-5701532

ผู้จัดการ โทร. 037-241523 ต่อ 101

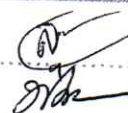
	พิมพ์
	ทาน
	ตรวจ





สหกรณ์ออมทรัพย์ครูสระแก้ว จำกัด
เลขที่รับ. 1610 / 2567
วันที่ 19 เดือน พ.ย พ.ศ. 2567
เวลา 13.30 น.

สำนักงานคณะกรรมการกำกับและส่งเสริม  
การประกอบธุรกิจประกันภัย (คปภ.)  
Office of Insurance Commission

ที่ ๘๖๐๔/๑๐๓๔๘

๑๘ พฤศจิกายน ๒๕๖๗

เรื่อง ข้อมูลของบริษัทประกันชีวิตและบริษัทประกันวินาศภัย

เรียน ประธานกรรมการสหกรณ์ออมทรัพย์ครูสระแก้ว จำกัด

อ้างถึง หนังสือที่ สอ.สก.๗๐๔/๒๕๖๗ ลงวันที่ ๑๕ พฤศจิกายน ๒๕๖๗

ตามหนังสือที่อ้างถึง สำนักงานคณะกรรมการกำกับและส่งเสริมการประกอบธุรกิจประกันภัย (คปภ.) จังหวัดสระแก้ว ได้รับหนังสือขอหารือจากสหกรณ์ออมทรัพย์ครูสระแก้ว จำกัด เกี่ยวกับข้อมูลของบริษัทประกันชีวิตและบริษัทประกันวินาศภัย รวม ๙ บริษัท ที่เสนอรับงานสหกรณ์ออมทรัพย์ครูสระแก้ว จำกัด นั้น

สำนักงานคณะกรรมการกำกับและส่งเสริมการประกอบธุรกิจประกันภัย (คปภ.) จังหวัดสระแก้ว ขอเรียนว่าบริษัทประกันชีวิตและบริษัทประกันวินาศภัย ทั้ง ๙ บริษัท ที่สหกรณ์ออมทรัพย์ครูสระแก้ว จำกัด ขอหารือ เป็นบริษัทประกันชีวิตที่ได้รับอนุญาตในการประกอบธุรกิจประกันชีวิตตามพระราชบัญญัติประกันชีวิต พ.ศ. ๒๕๓๕ และเป็นบริษัทประกันวินาศภัยที่ได้รับอนุญาตในการประกอบธุรกิจประกันวินาศภัยตามพระราชบัญญัติประกันวินาศภัย พ.ศ. ๒๕๓๕ โดยสำนักงาน คปภ. มีข้อกำหนดว่าด้วยการเปิดเผยข้อมูลของบริษัทประกันภัย ซึ่งบริษัทประกันภัยต้องเปิดเผยข้อมูลของบริษัทให้แก่ประชาชน ผู้เอาประกันภัย และผู้มีส่วนได้เสีย ได้แก่ ประวัติ/ความเป็นมา วัตถุประสงค์และกลยุทธ์ในการดำเนินธุรกิจ กรอบการกำกับดูแลกิจการที่ดีและการควบคุมภายในของบริษัท ผลการดำเนินงานของบริษัท ตลอดจนข้อมูลทางการเงินที่ผู้สอบบัญชีได้สอบทาน/ตรวจสอบแล้ว โดยท่านสามารถค้นหาข้อมูลบริษัทดังกล่าว เพื่อประกอบการตัดสินใจได้ที่ [https://www.oic.or.th/th/consumer/reveal\\_life](https://www.oic.or.th/th/consumer/reveal_life)

จึงเรียนมาเพื่อโปรดทราบ

เรียน นางสาว  
 เพื่อโปรดทราบ  
 เพื่อโปรดพิจารณา  
 นางสาว/นาง  
 ลงชื่อ.....  
 วันที่...../...../.....

ขอแสดงความนับถือ  
  
 (นางวันฉวี สุนากร)

ผู้เชี่ยวชาญพิเศษ รักษาการในตำแหน่ง  
 ผู้อำนวยการสำนักงาน คปภ.จังหวัดสระแก้ว

29 พ.ย. 2567

ที่	รายการ	บมจ.โตเกียว มารีนประกันชีวิต	บมจ.เอไอเอ	บมจ.ทิพย ประกันภัย	บมจ.คัมภีร์โตเกียว มารีน	บมจ.แปซิฟิก ครอส ประกันสุขภาพ	บมจ.ไทยสมุทร ประกันชีวิต	บมจ.ไทย ประกันชีวิต
1	อายุสมาชิก	35 ปี	18-65 ปี	20-85 ปี	20-75 (85ปี)	20-75 (85ปี)	20-75(90ปี)	20-85 ปี
2	ความคุ้มครอง	5 ปี , 10 ปี แยกเพศ	เมื่อได้รับอนุมัติ	คุ้มครองทันที	ต่อเนื่อง	ต่อเนื่อง	ต่อเนื่อง	ต่อเนื่อง
3	กรณีเข้าใหม่-เพิ่มแผน	ไม่ระบุ	เมื่อได้รับอนุมัติ	มีประวัติการรักษา รอคอย 1 ปี ไม่มีประวัติฯ คุ้มครองทันที	มีประวัติการรักษา รอคอย 1 ปี ไม่มีประวัติฯ คุ้มครองทันที <u>แอลงสุขภาพ</u>	มีประวัติการรักษา รอคอย 1 ปี ไม่มีประวัติ คุ้มครองทันที <u>แอลงสุขภาพ</u>	-มีประวัติการรักษา รอคอย 1 ปี ไม่มีประวัติฯ คุ้มครองทันที	ไม่มี
4	จ่ายสินไหม	ไม่ระบุ	14 วันทำการ	14 วันทำการ	15 วัน	15 วัน	15 วัน	ไม่ระบุ
5	ค่าเบี้ยประกัน -กรมธรรม์ที่ 1(ลินเซีย)20แผน -กรมธรรม์ที่ 2(ลินเซีย)21แผน -กรมธรรม์ที่ 3(ความมั่นคง)	ไม่ระบุกรมธรรม์ 1,920 ราคาตามเพศ / ตามช่วงอายุ	ราคาตามเพศ / ตามช่วงอายุ	1,400/1แผน/1ปี 1,400/1แผน/1ปี ต้องได้ 2 กรมาฯ ไม่เสนอ	990/1แผน/1ปี ไม่เสนอ 990/1แผน/1ปี	1,262/1แผน/1 ปี 1,262/1แผน/1ปี ไม่เสนอ	ไม่เสนอ 992/1แผน/1ปี 1,492/1แผน/1ปี	ไม่เสนอ ไม่เสนอ 1,407/1แผน /1ปี
6	ผู้รับประกัน	ไม่ระบุ	สหกรณ์/ ทายาท	สหกรณ์	สหกรณ์ฯ	สหกรณ์ฯ	สหกรณ์	สหกรณ์
7	การชำระเงิน	งวดเดียว	งวดเดียว	3 งวด	4 งวด	4 งวด	4 งวด	4 งวด











# สหกรณ์ออมทรัพย์ครูสระแก้ว จำกัด

สหกรณ์ออมทรัพย์ครูสระแก้ว จำกัด

- ListMenu
- New[F2]
- Open[F8]
- Save[F9]

- Report
- Password
- Apps
- LogOff

## ระบบสินเชื่อ - ขอกู้เงิน

### สินเชื่อ

ขอกู้เงิน	เลขที่ใบขอ:	AUTO	วันที่ขอ:	19/11/2567	ประเภทเงิน:	20	20 - (สป) เงินกู้สามัญใช้คนค่าประจำ
ขอเพิ่มวงเงิน ATM	เลขสมาชิก:	00003165	เลขพนักงาน:	นางพาสณา แสงศรี			ลูกจ้างประจำ
อนุมัติใบคำขอ	สังกัด:	โรงเรียนอรัญประเทศ(ลูกจ้าง)	อนุมัติ:	อนุมัติ			อนุมัติ
ตารางการชำระเงิน	อนุมัติวันที่จ่ายเงิน		วันที่จ่าย:	00/00/0000			
ประมาณการดอกเบี้ย	ข้อมูลประกอบการขอ:		วัตถุประสงค์ สิทธิการ:		เงื่อนไขอัตราดอกเบี้ย:		
ห้ามกู้	วันเกิด:	22/03/2509	58.08	02	02 - ใช้จ่ายในครอบครัว	5	ตัดจากรายการดอกเบี้ยสินเชื่อ
	วันเกษียณ:	30/09/2569	1.10	สิทธิการ: <input type="checkbox"/> วงเงิน OD		การชำระ: <input type="checkbox"/> กำหนดวงตัวเอง	
	เป็นสมาชิก:	01/01/2538	29.11	สิทธิ์กู้ตามระเบียบ: 4,700,000.00		<input type="checkbox"/> ขอส่งเงินงวดเกษียณ	
	วันเข้าทำงาน:	01/03/2528	39.09	สิทธิ์กู้สุทธิ: 349,510.00		ชำระงวด: 16,400.00	
	วันโอนย้าย:	00/00/0000	0.00	ขอ: 2,450,000.00		จำนวนงวด: 320 235.00	
	ทุนเรือนหุ้น:	1,500	620,500.00	ดอกเบี้ยประมาณ: 1 10,208.33		งวดสุดท้าย: 0.00	
	เงินเดือนคงเหลือ:	เงินฝากค่า:	14,000.00	<b>63,581.53</b>		ประเภทการส่ง: ต้น+ดอกเท่ากัน	
	เงินเดือน:	34,110.00	23,061.38			การชำระแบบ: หักจากเงินเดือน	
	ยอดหักจาก สก:	6,661.38	16,400.00	การจ่ายเงิน:			
	ยอดหักอื่นๆ:	556.38	0.00	จ่ายเงินเป็น: โอนธนาคาร			
	เงินได้อื่นๆ:	0.00	0.00	ธนาคาร: 006 006 - ธนาคารกรุงไทย จำกัด (มหาชน)			
	ง/ด คงเหลือ:	30.76	10,492.24	สาขา: 0214 0214 - อรัญประเทศ			
	ง/ด ขั้นต่ำ:	30.00	10,233.00	เลขที่บัญชี: 2141174058			
	<input type="button" value="รายรับ"/> <input type="button" value="รายจ่าย"/>						

### หลักประกันเงินกู้

ลำดับ	หลักประกัน	เลขที่สมาชิก	รายละเอียด	ประเภทสมาชิก	re ค่า	เพิ่มแถว
1	01 บคคคค่าประกัน	00013846	นางวิรัชพร คำดี	01 ข้าราชการ	...	ลบ
2	01 บคคคค่าประกัน	00008496	นายศักรินทร์ คงเจริญ	01 ข้าราชการ	...	ลบ
3	01 บคคคค่าประกัน	00008289	น.ส.ธาริณี วัฒนจันทร์	01 ข้าราชการ	...	ลบ
4	01 บคคคค่าประกัน	00006653	น.ส.ขวัญเรือน หลวงจินดา	01 ข้าราชการ	...	ลบ
5	01 บคคคค่าประกัน	00013449	นางทิพย์วรรณ เกื้อกุล	01 ข้าราชการ	...	ลบ

### หักชำระเงินกู้

	เลขที่สัญญา	วันที่	วงเงิน	งวด	ชำระ/งวด	คงเหลือ	ดบ.ชำระ	ดบ.ประมาณการ	%	
<input type="checkbox"/>	1	คส6500018	01/03/2565	200,000.00	31 / 999	0.00	200,000.00	0.00	875.00	0.00
<input type="checkbox"/>	2	สค6500016	29/04/2565	300,000.00	1 / 200	1,490.00	296,130.00	0.00	1,233.88	0
<input checked="" type="checkbox"/>	3	สป6700094	12/12/2566	2,450,000.00	10 / 241	16,500.00	2,386,418.47	0.00	9,943.41	2.60
<input type="checkbox"/>	4	สส5601726	11/03/2556	300,000.00	140 / 999	0.00	300,000.00	0.00	1,562.50	0
<b>รวม:</b>							3,182,548.47			

หักอื่นๆ เรียงเก็บ

ลำดับ	รายการ	รายละเอียด	รหัสประกัน	เลขบัญชี	ยอดหัก	เพิ่มแถว

เครื่อง CSV

Clean XML Applet Download Files (ผ่านระบบ) Report Import Builder (ผ่านระบบ) เครื่องพิมพ์

ตั้งเครื่องพิมพ์ Timeout

ดำเนินการ





สหกรณ์ออมทรัพย์ครูสระแก้ว จำกัด

สหกรณ์ออมทรัพย์ครูสระแก้ว จำกัด

- ListMenu
- New[F2]
- Open[F8]
- Save[F9]

- Report
- Password
- Apps
- LogOff

ระบบสินเชื่อ - ขอกู้เงิน

สินเชื่อ

ขอกู้เงิน	เลขที่ใบขอกู้: AUTO	วันที่ขอกู้: 19/11/2567	ประเภทเงินกู้: 20	20 - (สป) เงินกู้สามัญใช้คนค่าประจำ
ขอเพิ่มวงเงินกู้ATM	เลขสมาชิก: 00002547	เลขพนักงาน: นายกำจัด นามดี		ลูกจ้างประจำ
ตารางการชำระเงิน	สังกัด: โรงเรียนอนุบาลคลองหาด	อนุมัติ: รออนุมัติ		
ประมาณการดอกเบี้ย	<input type="checkbox"/> ระบุวันที่จ่ายเงินกู้		วันที่จ่าย: 00/00/0000	
ห้ามกู้	ข้อมูลประกอบขอกู้:      วัตถุประสงค์ สหิการกู้:      เงื่อนไขอัตราดอกเบี้ย:			
	วันเกิด: 17/07/2515	52.05	09 09 - ซีอทีดิน	5
	วันเกษียณ: 30/09/2575	7.10	สหิการกู้: <input type="checkbox"/> วงเงินOD	การชำระ: <input type="checkbox"/> กำหนดวงดเอง
	เป็นสมาชิก: 26/06/2538	29.05	สิทธิ์กู้ตามระเบียบ: 4,700,000.00	<input type="checkbox"/> ขอสงเงินงวดเกษียณ
	วันเข้าทำงาน: 01/09/2537	30.03	สิทธิกู้สุทธิ: 1,281,170.00	ชำระงวด: 19,500.00
	วันโอนย้าย: 00/00/0000	0.00	ขอกู้: 2,600,000.00	จำนวนงวด: 320      196.00
	ทุนเรือนหุ้น: 1,500	566,900.00	ดอกเบี้ยประมาณ: 1	10,833.33
	เงินเดือนคงเหลือ: เงินฝากค่า: 15,600.00		262,036.82	
	เงินเดือน: 34,110.00	25,254.17	ประเภทการส่ง: ต้น+ดอกเท่ากัน	
	ยอดหักจาก สก: 5,754.17	19,500.00	การชำระแบบ: หักจากเงินเดือน	
	ยอดหักอื่นๆ: 1,622.33	0.00	การจ่ายเงินกู้:	
	เงินได้อื่นๆ: 0.00	0.00	จ่ายเงินกู้เป็น: โอนธนาคาร	
	ง/ด คงเหลือ: 21.21	7,233.50	ธนาคาร: 006	006 - ธนาคารกรุงไทย จำกัด (มหาชน)
	ง/ด ชันค่า: 30.00	10,233.00	สาขา: 0220	0220 - วัฒนานคร
			เลขที่บัญชี: 2200644922	

หลักประกันเงินกู้

re ค่า เพิ่มแถว

ลำดับ	หลักประกัน	เลขที่สมาชิก	รายละเอียด	ประเภทสมาชิก		
1	01 บุคคลค้ำประกัน	00000055	นายอนนท์ หันทอง	01 ข้าราชการ	...	ลบ
2	01 บุคคลค้ำประกัน	00002571	นายอุทัย กวางทอง	04 ข้าราชการบำนาญ	...	ลบ
3	01 บุคคลค้ำประกัน	00006572	น.ส.จันทิ บุญตา	01 ข้าราชการ	...	ลบ
4	01 บุคคลค้ำประกัน	00013153	นางยุวดี สิมสาราย	01 ข้าราชการ	...	ลบ
5	01 บุคคลค้ำประกัน	00014125	นางธิดิพร สุทธาส	01 ข้าราชการ	...	ลบ

หักชำระเงินกู้

	เลขที่สัญญา	วันที่	วงเงิน	งวด	ชำระ/งวด	คงเหลือ	ค.บ.ชำระ	ค.บ.ประมาณการ	%
<input checked="" type="checkbox"/>	สป6701819	14/06/2567	2,300,000.00	4 / 200	17,000.00	2,270,463.18	0.00	9,460.26	1.28
<input type="checkbox"/>	สส5601381	11/03/2556	300,000.00	140 / 999	0.00	300,000.00	0.00	1,562.50	0
<input type="checkbox"/>	คส6500023	01/03/2565	200,000.00	31 / 999	0.00	200,000.00	0.00	875.00	0.00
<input type="checkbox"/>	สค6500022	22/04/2565	200,000.00	30 / 200	1,000.00	196,000.00	0.00	816.67	0
						รวม:		2,966,463.18	

หักอื่นๆ    เรียงเก็บ

ลำดับ	รายการ	รายละเอียด	รหัสประกัน	เลขบัญชี	ยอดหัก	
1	LDP - หักเงินเข้าบัญชีเงินฝาก	หักเงินเข้าบัญชีเงินฝาก (5000002716)		5000002716	67,500.00	ลบ





# สหกรณ์ออมทรัพย์ครูสระแก้ว จำกัด

สหกรณ์ออมทรัพย์ครูสระแก้ว จำกัด

- List Menu
- New[F2]
- Open[F8]
- Save[F9]

- Report
- Password
- Apps
- LogOff

## ระบบสินเชื่อ - ขอกู้เงิน

### สินเชื่อ

ขอกู้เงิน	เลขที่ใบขอกู้: AUTO	วันที่ขอกู้: 21/11/2567	ประเภทเงินกู้: 20	20 - (สป) เงินกู้สามัญใช้คนค้าประจำ
ขอเพิ่มวงเงินกู้ATM	เลขสมาชิก: 00007637	เลขพนักงาน: นายสุวิทย์ พงกษชาติ		ลูกจ้างประจำ
ตารางการชำระเงิน	สังกัด: โรงเรียนบ้านคอนดินแดง	อนุมัติ: รออนุมัติ	วันที่จ่าย: 00/00/0000	
ประเภทการดอกเบี้ย	วันที่เกิด: 30/10/2511	56.01	02	02 - ใช้จ่ายในครอบครัว
ห้ามกู้	วันที่เกษียณ: 30/09/2572	4.10	สิทธิการกู้: <input type="checkbox"/> วงเงินOD	การชำระ: <input type="checkbox"/> กำหนดวงคง
	เป็นสมาชิก: 30/09/2548	19.02	สิทธิ์ตามระเบียบ: 4,700,000.00	<input type="checkbox"/> ขอสงวนงวดเกษียณ
	วันเข้าทำงาน: 01/06/2537	30.06	สิทธิ์สุทธิ: 899,928.00	ชำระงวด: 14,000.00
	วันโอนย้าย: 00/00/0000	0.00	ขอกู้: 2,100,000.00	จำนวนงวด: 320
	ทุนเรือนหุ้น: 1,500	504,000.00	ดอกเบี้ยประมาณ: 1	8,750.00
	เงินเดือนคงเหลือ: เงินฝากค่า: 11,000.00			งวดสุดท้าย: 0.00
	เงินเดือน: 33,000.00	17,062.50		ประเภทการส่ง: ต้น+ดอกเท่ากับ
	ยอดหักจาก สก: 3,062.50	14,000.00		การชำระแบบ: หักจากเงินเดือน
	ยอดหักอื่นๆ: 2,616.91	0.00		
	เงินได้อื่นๆ: 0.00	0.00		
	ง/ด คงเหลือ: 40.37	13,320.59		
	ง/ด ชิ้นค่า: 30.00	8,900.00		
	รวม			

118,774.59

Times

### หลักประกันเงินกู้

ลำดับ	หลักประกัน	เลขที่สมาชิก	รายละเอียด	ประเภทสมาชิก
1	01 บคคคค้าประกัน	00005551	น.ส.อารีย์ มีมั่งกิจ	01 ข้าราชการ
2	01 บคคคค้าประกัน	00012650	น.ส.สิริกาญจน์ ขอบรส	01 ข้าราชการ
3	01 บคคคค้าประกัน	00016659	น.ส.กาญจนา มีเงิน	01 ข้าราชการ
4	01 บคคคค้าประกัน	00007240	นายบุญเดือน ทาปลัด	02 ลูกจ้างประจำ

### หักชำระเงินกู้

	เลขที่สัญญา	วันที่	วงเงิน	งวด	ชำระ/งวด	คงเหลือ	ค.บ.ชำระ	ค.บ.ประมาณการ	%	
<input checked="" type="checkbox"/>	1	จด6700633	09/10/2567	20,000.00	0 / 20	1,000.00	20,000.00	0.00	83.33	0.00
<input checked="" type="checkbox"/>	2	สป6701841	17/06/2567	1,970,000.00	4 / 242	12,940.00	1,951,225.41	0.00	8,130.11	0.95
<input type="checkbox"/>	3	สส5601788	11/03/2556	300,000.00	140 / 999	0.00	300,000.00	0.00	1,562.50	0
					รวม:		2,271,225.41			

ลำดับ	รายการ	รายละเอียด	รหัสประกัน	เลขบัญชี	ยอดหัก
1	LDP - หักเงินเข้าบัญชีเงินฝาก	หักเงินเข้าบัญชีเงินฝาก (5000001712 )		5000001712	10,000.00

กลับสู่ระเบียบวาระที่ 4.16.1



เงินกู้สามัญ ยอดเดิม

ที่	ชื่อ - นามสกุล	ทะเบียน	อายุ	ยอดกู้	เดิมกู้	รายการหัก				ได้รับเงิน	เงินเดือน		ส่งชำระ(งวด)		เหตุผล
						หนี้เดิม	เงินฝาก	ดอกเบี้ย	ประกันฯ		คงเหลือ%	เงินเดือนรวมวิทยฐานะ	คงเหลือ%	เดิม	
กรณี กู้ยืมเงินเดือนรวมวิทยฐานะคงเหลือไม่ถึง 30%															
1	นางทิชากร โพธิ์จันทร์	00009931	45.09	2,820,000.00	2,820,000.00	2,802,073.74	0.00	0.00	0.00	17,926.26	4.47	24.88	307	300	เพื่อการศึกษาบุตร
2	นางสาวณฤมล น้อยจันทร์	00015887	38.01	1,200,000.00	1,200,000.00	1,146,388.39	0.00	0.00	0.00	53,611.61	22.92	22.92	198	199	เพื่อการศึกษา
3	นายสาขาร สาระกุล	00012728	50.06	2,680,000.00	2,680,000.00	2,666,526.73	0.00	0.00	0.00	13,473.27	9.34	29.34	299	292	ซ่อมแซมบ้าน ต่อเติมบ้าน
4	นายชนวรรษ วงศ์จำปา	00011455	56.11	2,200,000.00	2,200,000.00	2,170,141.14	0.00	0.00	0.00	29,858.86	3.56	11.03	278	270	ใช้จ่ายในครอบครัว
5	นายวิริยะ ปะโสทะกัง	00011585	49.03	3,600,000.00	3,600,000.00	3,515,484.05	0.00	0.00	0.00	84,515.95	12.54	29.55	289	276	ใช้จ่ายในครอบครัว
รวมเป็นจำนวนเงิน				12,500,000.00	12,500,000.00	12,300,614.05	0.00	0.00	0.00	199,385.95					
กรณี กู้ยืมเงินเดือนรวมวิทยฐานะคงเหลือเกิน 30%															
1	น.ส.เยาวภา เสมงาลี	00011126	37.07	3,300,000.00	3,300,000.00	3,131,833.33	0.00	0.00	180.00	167,986.67	27.65	44.08	309	303	ซ่อมแซมบ้าน ต่อเติมบ้าน
2	นางสุโรจนา วิชัยราชวงศ์	00012369	49.04	3,200,000.00	3,200,000.00	3,088,078.62	0.00	0.00	0.00	111,921.38	28.59	41.28	200	199	ใช้จ่ายในครอบครัว
3	นางพนักร พารา	00012240	46.09	2,900,000.00	2,900,000.00	2,866,053.74	0.00	0.00	0.00	33,946.26	18.87	33.73	302	295	ใช้จ่ายในครอบครัว
4	นางสุกัญญา ไชยคันเทือก	00008736	47.07	3,600,000.00	3,600,000.00	3,551,790.88	0.00	0.00	0.00	48,209.12	28.60	41.41	200	200	ใช้จ่ายในครอบครัว
5	นางน้ำทิพย์ กัณหาชาติ	00012147	37.08	3,200,000.00	3,200,000.00	3,177,931.27	0.00	0.00	0.00	22,068.73	22.83	30.27	291	286	ใช้จ่ายในครอบครัว
6	นางสาวชลธิชา มะลิตอง	00011065	39.03	2,850,000.00	2,850,000.00	2,829,360.86	0.00	0.00	0.00	20,639.14	28.24	34.48	300	292	ซื้อยานพาหนะ
7	นางสาวรังสิณี หอมใบ	00008571	47.05	4,570,000.00	4,570,000.00	4,543,928.19	0.00	0.00	0.00	26,071.81	10.30	31.19	278	273	เพื่อขังชีพ
8	นางกัญญากัก เจริญมาก	00013707	51.03	2,850,000.00	2,850,000.00	2,727,603.61	0.00	0.00	0.00	122,396.39	27.41	39.50	199	199	ผ่อนชำระบัตรเครดิต



ที่	ชื่อ - นามสกุล	ทะเบียน	อายุ	ยอดกู้	เดิมกู้	รายการหัก				ได้รับเงิน	เงินเดือน	เงินเดือนรวมวิทยฐานะ	ส่งชำระ(งวด)		เหตุผล
						หนี้เดิม	เงินฝาก	ดอกเบี้ย	ประกันฯ		คงเหลือ%	คงเหลือ%	เดิม	ใหม่	
9	นางสาวเบญจวรรณ โพธิ์ดี	00011457	43.07	4,700,000.00	4,700,000.00	4,616,217.00	0.00	0.00	0.00	83,783.00	18.10	33.75	289	284	ซ่อมยานพาหนะ
10	นางเพชรวิณี ธงชัย	00015459	38.11	2,080,000.00	2,080,000.00	2,045,687.54	0.00	0.00	0.00	34,312.46	24.21	31.55	197	199	เพื่อชำระบัตรเครดิต
11	นางสาวสุนิสา สายแก้วดี	00010671	38.09	1,420,000.00	1,750,000.00	1,212,720.00	0.00	0.00	180.00	207,100.00	16.76	35.52	300	294	แก้ปัญหาหนี้สินและส่งเสริมสภาพคล่องทางการเงิน
12	นางสาวสุนันทา เลี่ยมอยู่	00013684	38.06	3,100,000.00	3,100,000.00	3,081,584.78	0.00	0.00	0.00	18,415.22	24.33	30.87	272	267	ค่ารักษาพยาบาล
รวมเป็นจำนวนเงิน				37,770,000.00	38,100,000.00	36,872,789.82	0.00	0.00	360.00	896,850.18					
กรณี อายัดเงินปันผล - เหลือคืน															
1	นางสาวอัจฉราภรณ์ วิสา	00011954	37.06	2,290,000.00	2,290,000.00	2,237,124.86	0.00	0.00	180.00	52,695.14	30.46	37.30	278	272	ใช้หนี้สินภายนอก
รวมเป็นจำนวนเงิน				2,290,000.00	2,290,000.00	2,237,124.86	0.00	0.00	180.00	52,695.14					
รวมเป็นจำนวนเงินทั้งสิ้น				52,560,000.00	52,890,000.00	51,410,528.73	0.00	0.00	540.00	1,148,931.27					

กลับสู่ระเบียบวาระที่ 4.16.2.1





ที่ ศธ ๕๑๑๐๖๖ / ๒๐๑๗

สำนักงาน สกสค. จังหวัดสระแก้ว  
 ๕๑๑/๑ บริเวณ สทป.สระแก้ว เขต ๑  
 อ.สุวรรณนคร ต.ท่าเกษม  
 อ.เมืองสระแก้ว จ.สระแก้ว ๒๑๑๐๐

๑๒ พฤศจิกายน ๒๕๖๗

สำนักงานส่งเสริมสวัสดิการและสวัสดิภาพครูและบุคลากรทางการศึกษาจังหวัดสระแก้ว  
 ขอรับรองว่า ณ วันที่ ๑๒ พฤศจิกายน ๒๕๖๗ นางพิมพ์ลิ้ม เลิศล้ำ สมาชิก ช.พ.ค. ๑๒๗๗๕๔๔  
 สังกัด โรงเรียนตาราสมุทร สระแก้ว

ชำระเงินสงเคราะห์รายศพสมาชิก ช.พ.ค. ถึงงวดที่ ๓๐/๒๕๖๗

ชำระเงินสงเคราะห์รายศพสมาชิก ช.พ.ค. งวดที่ ..... ถึงงวดที่ .....

เป็นเงินจำนวน.....บาท (.....)

ลงชื่อ.....  
 (นางชนิษฐา ทะจันทร์)  
 นักวิชาการเงินและบัญชีปฏิบัติการ

หมายเหตุ ผู้ลงชื่อรับรอง ต้องเป็นหัวหน้าฝ่ายเงิน ช.พ.ค - ช.พ.ศ. หรือผู้อำนวยการ สกสค. จังหวัด





## ปณิธานการให้บริการ

มีเงินให้มาฝาก      ลำบากให้มาถอน  
เดือดร้อนให้มากู้      อยากรู้ให้มาถาม

