



# รายงานการประชุม

คณะกรรมการดำเนินการ

สหกรณ์ออมทรัพย์ครูสระแก้ว จำกัด

ชุดที่ 31 ครั้งที่ 12/2567

วันที่ 28 ตุลาคม พ.ศ. 2567



ณ ห้องประชุมสำนักงานสหกรณ์ออมทรัพย์ครูสระแก้ว จำกัด

ร่วมมือสร้างฝัน

ร่วมกันก้าวหน้า

เพิ่มพูนเงินตรา

รักษาเงินออม



รายงานการประชุมคณะกรรมการดำเนินการสหกรณ์ออมทรัพย์ครูสระแก้ว จำกัด

ชุดที่ 31 ครั้งที่ 12/2567

วันที่ 28 ตุลาคม พ.ศ. 2567

ณ ห้องประชุมสำนักงานสหกรณ์ออมทรัพย์ครูสระแก้ว จำกัด

---

ระเบียบวาระที่ 1 เรื่อง ประธานแจ้งให้ที่ประชุมทราบ

ระเบียบวาระที่ 2 เรื่อง รับรองรายงานการประชุมครั้งที่แล้ว

ระเบียบวาระที่ 3 เรื่อง เสนอเพื่อทราบ

3.1 เรื่อง รับทราบรายงานผลการตรวจสอบกิจการประจำเดือน

3.2 เรื่อง รับทราบมติที่ประชุมคณะกรรมการติดตามหนี้

3.3 เรื่อง รับทราบมติที่ประชุมคณะกรรมการเงินกู้

3.4 เรื่อง รับทราบมติที่ประชุมคณะกรรมการศึกษาและประชาสัมพันธ์

3.5 เรื่อง รับทราบมติที่ประชุมคณะกรรมการอำนวยการ

3.6 เรื่อง รับทราบการจ่ายเงินกู้สามัญกรณีอายุตั้งแต่ 50 ปี ขึ้นไป

3.7 เรื่อง รับทราบการจ่ายเงินสวัสดิการสมาชิกสหกรณ์ฯ

3.8 เรื่อง รับทราบสมาชิกขอเปลี่ยนแปลงการส่งค่าหุ้นรายเดือน

3.9 เรื่อง รับทราบสมาชิกขอเปลี่ยนแปลงอัตราการส่งเงินงวดชำระหนี้

3.10 เรื่อง รับทราบการประกาศรายชื่อผู้มีสิทธิรับการสรรหาและเลือกตั้งเป็นคณะกรรมการดำเนินการประจำปีบัญชี 2568

3.11 เรื่อง รับทราบการศึกษาดูงานและกิจกรรมพัฒนาองค์กร

3.12 เรื่อง รับทราบการดำเนินโครงการรวมหนี้ปันสุข ครั้งที่ 1

3.13 เรื่อง รับทราบการให้บริการธุรกรรมผ่านระบบ Mobile Application

## ระเบียบวาระที่ 4 เรื่อง เสนอเพื่อพิจารณา

- 4.1 เรื่อง พิจารณาตามมติที่ประชุมคณะอนุกรรมการติดตามหนี้
- 4.2 เรื่อง พิจารณาจ่ายเงินค่าเบี้ยประกันชีวิตสมาชิกสังกัดหน่วยขาดสมาชิกภาพ ประจำปีบัญชี 2567
- 4.3 เรื่อง พิจารณาตามมติที่ประชุมคณะกรรมการเงินกู้
- 4.4 เรื่อง พิจารณาตามมติที่ประชุมคณะกรรมการอำนวยการ
- 4.5 เรื่อง พิจารณาตามมติที่ประชุมคณะอนุกรรมการบริหารความเสี่ยง
- 4.6 เรื่อง พิจารณารับสมัครสมาชิกเข้าใหม่
- 4.7 เรื่อง พิจารณาสมาชิกขอลาออกจากสหกรณ์ฯ
- 4.8 เรื่อง พิจารณาการโอนสมาชิกภาพ
- 4.9 เรื่อง พิจารณาจ่ายคืนค่าหุ้นสมาชิกที่ขาดจากสมาชิกภาพ กรณีเสียชีวิต
- 4.10 เรื่อง พิจารณาจ่ายเงินกองทุนสวัสดิการสงเคราะห์สมาชิกสหกรณ์ฯ
- 4.11 เรื่อง พิจารณาจ่ายเงินสวัสดิการสมาชิกที่ลาออกจากราชการหรืองานประจำ
- 4.12 เรื่อง พิจารณาผู้สอบบัญชีรับอนุญาต ประจำปีบัญชี 2568
- 4.13 เรื่อง พิจารณาตัดหนี้สูญ
- 4.14 เรื่อง พิจารณาเข้าร่วมประชุมใหญ่สามัญ ประจำปี 2567 และแต่งตั้งผู้แทนสหกรณ์
- 4.15 เรื่อง การคัดเลือกนักสหกรณ์ออมทรัพย์ดีเด่น ประจำปี 2567
- 4.16 เรื่อง พิจารณาผลการตรวจสอบสมาชิก ช.พ.ค.
- 4.17 เรื่อง พิจารณาเงินกู้โครงการรวมหนี้ปันสุข ครั้งที่ 1
- 4.18 เรื่อง พิจารณาจ่ายเงินกู้สวัสดิการพิเศษโครงการรวมหนี้ปันสุข
- 4.19 เรื่อง พิจารณาเงินกู้โครงการรวมหนี้กลุ่มข้าราชการประจำ
- 4.20 เรื่อง พิจารณาคำขอกู้
- 4.21 เรื่อง พิจารณาการผ่อนผันยอดเรียกเก็บเงินประจำเดือน ตุลาคม 2567

4.22 เรื่อง พิจารณาการรับสมัครบริษัทประกันชีวิต ประจำปีบัญชี 2568

4.23 เรื่อง พิจารณาออกติดตามหนี้ต่างจังหวัด

4.24 เรื่อง พิจารณายกเลิกมติคณะกรรมการดำเนินการ

## ระเบียบวาระที่ 5 เรื่อง อื่นๆ

5.1 เรื่อง พิจารณาแต่งตั้งคณะทำงานพิจารณาจัดสวัสดิการให้แก่สมาชิก

5.2 เรื่อง เงินฌาปนกิจสงเคราะห์หักชำระหนี้

5.3 เรื่อง การนำส่งเงินปันผล เงินเฉลี่ยคืน ให้เจ้าพนักงานบังคับคดี

5.4 เรื่อง การแจ้งเปลี่ยนแก้ไขชื่อ “งบแสดงฐานะการเงิน” เป็น “งบฐานะการเงิน”

5.5 เรื่อง ห้ามบังคับสมาชิกสมัครเป็นสมาชิกฌาปนกิจสงเคราะห์

5.6 เรื่อง การกำหนดวงเงินกู้ยืมหรือค้ำประกันประจำปีเกินกว่าหลักเกณฑ์

5.7 เรื่อง สมาชิกขาดคุณสมบัติตามข้อบังคับ

รายงานการประชุม  
คณะกรรมการดำเนินการสหกรณ์ออมทรัพย์ครูสระแก้ว จำกัด  
ชุดที่ 31 ครั้งที่ 12/2567  
วันที่ 28 ตุลาคม พ.ศ. 2567  
ณ ห้องประชุมสำนักงานสหกรณ์ออมทรัพย์ครูสระแก้ว จำกัด

เริ่มประชุม เวลา 10.00 นาฬิกา  
กรรมการมาประชุม จำนวน 14 คน

ที่	ชื่อ - สกุล	ตำแหน่ง	ลายมือชื่อ
1	นายสมพร พิลาสันต์	ประธานกรรมการ	สมพร พิลาสันต์
2	นายรังสรรค์ สุวรรณภักดี	รองประธานกรรมการ คนที่ 1	รังสรรค์ สุวรรณภักดี
3	นายทวิศักดิ์ พึ่งบัว	รองประธานกรรมการ คนที่ 2	ทวิศักดิ์ พึ่งบัว
4	นายนริศ สุนศรีเมือง	กรรมการและเหรัญญิก	นริศ สุนศรีเมือง
5	นางจिरภา ธีระวิทย์	กรรมการและเลขานุการ	จिरภา ธีระวิทย์
6	นายบำรุง คงน้อย	กรรมการ	บำรุง คงน้อย
7	นายธนพิพัฒน์ บุญมา	กรรมการ	ธนพิพัฒน์ บุญมา
8	นายสาณิศ ภูมิเรศสุนทร	กรรมการ	สาณิศ ภูมิเรศสุนทร
9	นายเจริญ บัวบุญ	กรรมการ	เจริญ บัวบุญ
10	นายสมศักดิ์ ศรีสุข	กรรมการ	สมศักดิ์ ศรีสุข
11	นางสาววันเพ็ญ หนองตะไกร	กรรมการ	วันเพ็ญ หนองตะไกร
12	นายกฤษฏา สิงขรรักษ์	กรรมการ	กฤษฏา สิงขรรักษ์
13	นายอภิสิทธิ์ งามสอน	กรรมการ	อภิสิทธิ์ งามสอน
14	นายสุวิทย์ โสภาทอง	กรรมการ	สุวิทย์ โสภาทอง

กรรมการไม่มาประชุม จำนวน 1 คน ได้แก่ นายหงษ์คำ หาบุญมี เนื่องจากติดราชการ

ผู้เข้าร่วมประชุม จำนวน 13 คน

ที่	ชื่อ - สกุล	ตำแหน่ง	ลายมือชื่อ
1	นายวุฒิศักดิ์ พรหมคช	ประธานผู้ตรวจสอบกิจการ	วุฒิศักดิ์ พรหมคช
2	นางรวิวรรณ เจริญสุข	ผู้จัดการ	รวิวรรณ เจริญสุข
3	นางรชยา อินทร์ณรงค์	รองผู้จัดการฝ่ายการเงิน , คอมพิวเตอร์ฯ และธุรการ	รชยา อินทร์ณรงค์
4	นายบุญชาญ บุญสวัสดิ์	รองผู้จัดการฝ่ายบัญชีและวิเคราะห์	บุญชาญ บุญสวัสดิ์
5	นางชวนชื่น น้ำเหนือ	รองผู้จัดการฝ่ายสินเชื่อและติดตามหนี้	ชวนชื่น น้ำเหนือ
6	นายพงษ์พัฒน์ นาโพนงาม	ผอ.กลุ่มส่งเสริมและพัฒนาธุรกิจสหกรณ์	พงษ์พัฒน์ นาโพนงาม
7	นางสาวมัทนา ไวยกิจ	นักวิชาการสหกรณ์ปฏิบัติการ	มัทนา ไวยกิจ

เริ่มประชุม เวลา 10.00 น.

นายสมพร พิลาสันต์ ประธานกรรมการสหกรณ์ฯ ทำหน้าที่ประธานในที่ประชุม กล่าวเปิดการประชุมและดำเนินการประชุมตามระเบียบวาระการประชุม ดังนี้

**ระเบียบวาระที่ 1 เรื่อง ประธานแจ้งให้ที่ประชุมทราบ**

1. ขอขอบคุณคณะกรรมการ ผู้ตรวจสอบกิจการ ฝ่ายจัดการ และผู้เกี่ยวข้องทุกท่าน ที่ได้มีส่วนร่วมในการศึกษาดูงาน ที่ ชสอ สส.ชสอ. และทำกิจกรรมโอดีที่จังหวัดสมุทรสาคร ในระหว่างวันที่ 18 – 20 ตุลาคม พ.ศ. 2567 จากการศึกษาดูงานทำให้เห็นแนวทางในการแก้ไขปัญหาการดำเนินงานของสหกรณ์ จากการเสนอกิจกรรมโอดี ผ่านเกณฑ์ประมาณ 80 % ซึ่งบางโครงการหรือกิจกรรม อาจมีการปรับกลยุทธ์ ให้เป็นไปในทิศทางเดียวกันเพื่อให้การประชุมใหญ่เป็นไปถูกต้องครบถ้วน
2. ขอภัยที่เลื่อนการประชุมมาเป็นวันนี้ เนื่องจากธนาคารออมสินเชิญเข้าร่วมสัมมนา และธนาคารออมสินกำลังออกโครงการที่ 4 ซึ่งลดความเข้มข้นลง โดยทั้งสหกรณ์และธนาคารออมสินสามารถหักเงินได้จากต้นสังกัด ภายในกำหนด 30 %

แจ้งที่ประชุม เพื่อโปรดทราบ

ที่ประชุม รับทราบ

**ระเบียบวาระที่ 2 เรื่อง รับรองรายงานการประชุมครั้งที่แล้ว**

ประธานในที่ประชุมขอให้คณะกรรมการที่มาประชุม อ่านบททบทวนมติที่ประชุม ในการประชุม ครั้งที่ 11 /2567 วันที่ 26 กันยายน พ.ศ. 2567

**เสนอที่ประชุม** เพื่อโปรดรับรองรายงานการประชุม

**มติที่ประชุม** รับรองรายงานการประชุม ครั้งที่ 11 /2567 วันที่ 26 กันยายน พ.ศ. 2567

**ระเบียบวาระที่ 3 เรื่อง เสนอเพื่อทราบ**

**3.1 เรื่อง รับทราบรายงานผลการตรวจสอบกิจการประจำเดือน**

( ข้อมูลจากคณะผู้ตรวจสอบกิจการ ประจำปี 2567 )

ด้วยผู้ตรวจสอบกิจการได้มาปฏิบัติหน้าที่ผู้ตรวจสอบกิจการสหกรณ์ ตามที่ได้รับเลือกตั้ง

ให้ปฏิบัติหน้าที่ โดยมาปฏิบัติหน้าที่ และรายงานการประชุมผู้ตรวจสอบกิจการสหกรณ์ฯ ประจำเดือน **ตุลาคม 2567**

( รายละเอียดตามเอกสารภาคผนวก หน้า 1 – 6 )

**ประธานผู้ตรวจเสนอเพิ่มในที่ประชุม**

1. การปรับปรุงห้อง SKTC SHOP ใกล้จะสิ้นปีบัญชีแล้ว ปรากฏว่าการดำเนินการในส่วน ของตู้หรือชั้นวางสินค้า และจุดรีวิวสินค้าที่เป็นทีวี ยังไม่ดำเนินการตามมติที่ประชุมเดือน พฤษภาคม 2567 ซึ่งควรดำเนินการให้แล้วเสร็จตั้งแต่เดือนกันยายน 2567 เพื่อให้ทราบถึง การใช้งบประมาณก่อนไปทำโอดี
2. สมาชิกที่ยื่นกู้เงินสามัญแล้วมีการอ้างในเรื่องของการนับวันทวิคูณ ขอให้เจ้าหน้าที่ยึดตาม หลักฐานเกี่ยวกับอายุราชการตามจริงเป็นปัจจุบัน การนับวันทวิคูณนั้น เป็นเรื่องของ หน่วยงานต้นสังกัดที่จะรับรองและคำนวณ ซึ่งสหกรณ์ไม่สามารถที่จะยึดตามที่สมาชิกกล่าว อ้างได้
3. มีสมาชิกที่ยื่นกู้สามัญ สลิปเงินเดือนที่แนบ ไม่มีรายการหักสหกรณ์ฯ จากต้นสังกัด ขอให้ เจ้าหน้าที่ตรวจสอบรายละเอียดให้ครบถ้วนด้วย

**เสนอที่ประชุม** เพื่อโปรดทราบ

**ที่ประชุม** รับทราบ

### 3.2. เรื่อง รับทราบมติที่ประชุมคณะกรรมการติดตามหนี้

#### 3.2.1 เรื่อง รับทราบการเก็บเงินจากผู้ค้าประกัน

ตามมติคณะกรรมการดำเนินการชุดที่ 22 ในการประชุมครั้งที่ 4 / 2558 วันที่ 13 มีนาคม 2558

ให้ดำเนินการตามกฎหมายว่าด้วยการค้าประกันฉบับใหม่มีผลใช้บังคับตั้งแต่ 12 กุมภาพันธ์ 2558 นั้น โดยสหกรณ์ฯ ต้องบอกกล่าวให้ผู้ค้าประกันทราบ ว่าผู้กู้ค้างชำระ ภายใน 60 วัน ถ้าผู้กู้ยังไม่ชำระจึงสามารถเรียกเก็บไปยังผู้ค้าประกันได้ ดังนั้นยอดค้างชำระในเดือน มิถุนายน 2567 ที่สหกรณ์ฯ ยังไม่ได้รับชำระจึงต้องเรียกเก็บผู้ค้าประกันในเดือน กันยายน 2567 จำนวน 94 ราย มีรายละเอียดดังต่อไปนี้

#### 1. กรณีผู้ค้าประกันหักจากต้นสังกัด รายละเอียดการเก็บผู้ค้าประจำเดือน กันยายน 2567

ลำดับ	ผู้ค้าประกัน		รหัสสังกัด	จำนวนเงิน		ผู้กู้		ประเภทเงินกู้
	ชื่อ-สกุล	ทะเบียน		เรียกเก็บ	เก็บได้	ชื่อ-สกุล	ทะเบียน	
1	นางบุศรา ไพรเขียว	005616	100201	1,500.00	1,500.00	นายสุเทพ สมบูรณ์พงศ์	001298	สป6003724
2	นางพวงทอง ทองประกอบ	011992	100202	1,500.00	1,500.00	นายสุเทพ สมบูรณ์พงศ์	001298	สป6003724
3	นายชินวร ดงดินอ่อน	001710	100202	1,500.00	1,500.00	นายสุเทพ สมบูรณ์พงศ์	001298	สป6003724
4	น.ส.ทองใส พอดี	002430	201130	1,500.00	1,500.00	นายสุเทพ สมบูรณ์พงศ์	001298	สป6003724
5	น.ส.วันทนา ลิขิตปัญญา	001335	201130	1,500.00	1,500.00	นายสุเทพ สมบูรณ์พงศ์	001298	สป6003724
6	นางพิสมัย ชูชีพ	006419	201130	1,500.00	1,500.00	นายสุเทพ สมบูรณ์พงศ์	001298	สป6003724
7	นายมณฑล ส่งศรี	003314	100761	2,000.00	2,000.00	นายจรลภากร ภูมิเรศสุนทร	003304	สป5402617
8	นายสมชาย เหลืองอ่อน	003309	210306	2,000.00	2,000.00	นายจรลภากร ภูมิเรศสุนทร	003304	สป5402617
9	นายวิเชนทร์ ชกดีดี	006923	100614	2,000.00	2,000.00	นางจุฎภากร เปรมกลาง	003624	สป5800800
10	นายมานิช ชลารักษ์	003587	210101	2,300.00	2,300.00	นางจุฎภากร เปรมกลาง	003624	สป5800800
11	น.ส.ฉันทนา กองจันดา	006539	100520	1,207.00	1,207.00	น.ส.สุกรรณ กองจันดา	005016	สส5601321
12	นายศรายุทธ กันรัมย์	008871	100622	715.00	715.00	น.ส.ธณัฐดา อ่อนสว่าง	005337	สป6004100
13	น.ส.นิตยา อ่อนสว่าง	005689	100622	715.00	715.00	น.ส.ธณัฐดา อ่อนสว่าง	005337	สป6004100
14	นางเมธิณี ภูมทรัพย์	010851	100622	715.00	715.00	น.ส.ธณัฐดา อ่อนสว่าง	005337	สป6004100
15	นางชุติมา เผือกพันธ์	007051	100622	715.00	715.00	น.ส.ธณัฐดา อ่อนสว่าง	005337	สป6004100
16	นางสุชานันท์ วัฒนเวช	001559	100622	715.00	715.00	น.ส.ธณัฐดา อ่อนสว่าง	005337	สป6004100



ลำดับ	ผู้ค้าประกัน		รหัสสังกัด	จำนวนเงิน		ผู้กู้		ประเภทเงินกู้
	ชื่อ-สกุล	ทะเบียน		เรียกเก็บ	เก็บได้	ชื่อ-สกุล	ทะเบียน	
17	นางชนันชนันท์ จันทราประทีภย์	006958	202110	715.00	715.00	น.ส.ธณัฐดา อ่อนสว่าง	005337	สพ6004100
18	นายธีรชัย อ่อนสว่าง	005977	202114	715.00	715.00	น.ส.ธณัฐดา อ่อนสว่าง	005337	สพ6004100
19	นางอาภรณ์ ทองรัตน์	000209	100101	1,000.00	1,000.00	นางมนสิณีย์ พิมพ์แพทย์	006557	สพ6003432
20	นางธนัญญ์รัศม์ พิมพ์แพทย์	011346	100101	1,000.00	1,000.00	นางมนสิณีย์ พิมพ์แพทย์	006557	สพ6003432
21	นายธนุชัย เนระแก	006363	100101	1,000.00	1,000.00	นางมนสิณีย์ พิมพ์แพทย์	006557	สพ6003432
22	น.ส.สุภาพร ไผ่โพธิ์	008510	101147	1,000.00	1,000.00	นางมนสิณีย์ พิมพ์แพทย์	006557	สพ6003432
23	น.ส.ขวัญชญา น้ำทรัพย์	006387	101147	1,000.00	1,000.00	นางมนสิณีย์ พิมพ์แพทย์	006557	สพ6003432
24	นางแววดาว จันทรา	000625	100101	1,000.00	1,000.00	นางมนสิณีย์ พิมพ์แพทย์	006557	สส5600117
25	นายประสิทธิ์ ชื่นชม	009412	100101	1,000.00	1,000.00	นางมนสิณีย์ พิมพ์แพทย์	006557	สส5600117
26	นางยุพิน มานพ	011386	103103	2,000.00	2,000.00	นายชูศักดิ์ มะลิเครือ	006733	สส5601700
27	นายชาญวิทย์ เทลทินทโชติ	000307	100101	1,636.94	1,636.94	น.ส.ณัฐภัตสร ผดุงเจริญ	007532	สพ5501715
28	นางภาณี เทลทินทโชติ	000304	100101	1,636.94	1,636.94	น.ส.ณัฐภัตสร ผดุงเจริญ	007532	สพ5501715
29	นางถวัลย์ศรี อนันต์มานะชัย	000517	100101	1,636.94	1,636.94	น.ส.ณัฐภัตสร ผดุงเจริญ	007532	สพ5501715
30	น.ส.เพ็ญญา ศรีแปลก	009017	101101	1,636.94	1,636.94	น.ส.ณัฐภัตสร ผดุงเจริญ	007532	สพ5501715
31	นายวิชัย บัวอนันต์	000238	101132	1,636.94	1,636.94	น.ส.ณัฐภัตสร ผดุงเจริญ	007532	สพ5501715
32	นางอัญชติ อันศรีเมือง	007427	202300	1,000.00	1,000.00	น.ส.อ้อยใจ แซ่ตั้ง	008369	สพ5801877
33	นางกนกจันทร์ พูลสุข	008859	204108	1,000.00	1,000.00	น.ส.อ้อยใจ แซ่ตั้ง	008369	สพ5801877
34	นางอัญชติ อันศรีเมือง	007427	202300	1,000.00	1,000.00	น.ส.อ้อยใจ แซ่ตั้ง	008369	สส5602031
35	นายศรายุทธ กันรัมย์	008871	100622	2,300.00	2,300.00	นายชลิต หุ่นประการ	008409	สพ5400563
36	นายสุวรรณ พนมสัย	000655	101148	992.55	992.55	นางสาวมนฤทัย แสงสุข	009515	สส5600823
37	นางภคนันท์ ชลารักษ์	003111	410001	992.55	992.55	นางสาวมนฤทัย แสงสุข	009515	สส5600823
38	น.ส.เฉลิมวรรณ ลาวิลาส	004758	202115	1,306.00	1,306.00	น.ส.ศศิสุธาภัทร์ ธนพัฒน์	010177	สส5602702
39	น.ส.นันทิยา คำพิมุล	011747	100761	972.32	972.32	นายปิยะ การเจริญ	010598	สส5602469

ลำดับ	ผู้ค้าประกัน		รหัสสังกัด	จำนวนเงิน		ผู้กู้		ประเภทเงินกู้
	ชื่อ-สกุล	ทะเบียน		เรียกเก็บ	เก็บได้	ชื่อ-สกุล	ทะเบียน	
40	นางพรทิพย์ ลาดพันธ์	012083	100623	1,000.00	1,000.00	นางสุวาทิ โพธิ์นาง	010641	สป5603064
41	น.ส.พณิ จินดาวงษ์	010022	100772	1,700.00	1,700.00	นางสุวาทิ โพธิ์นาง	010641	สส5603036
42	นางกนกวรรณ เสือสวย	013083	201123	1,500.00	1,500.00	นายพราม อยู่วัฒนา	010795	สป5902190
43	นางนงา โคตรจันทรา	013075	311000	1,500.00	1,500.00	นายพราม อยู่วัฒนา	010795	สป5902190
44	นางบุญสม บุญอรรถาเมธ	008021	101132	3,000.00	3,000.00	น.ส.ทรศน์พร แดงอ่อน	011428	สป6101860
45	นางจันจิรา เกิดแดงบุ	009258	100622	1,500.00	1,500.00	น.ส.พจณี อินทสนธิ	011647	สป5801135
46	นางสรารัตน์ สโมสร	007599	100622	1,500.00	1,500.00	น.ส.พจณี อินทสนธิ	011647	สป5801135
47	นายวิสาร คุณาวงศ์	010381	100622	1,500.00	1,500.00	น.ส.พจณี อินทสนธิ	011647	สป5801135
48	นายบัณฑิต ศิลประเสริฐ	009185	100622	1,500.00	1,500.00	น.ส.พจณี อินทสนธิ	011647	สป5801135
49	นางสุกัญญา สิงหนัด	003462	100624	1,500.00	1,500.00	น.ส.พจณี อินทสนธิ	011647	สป5801135
50	นายชินวัฒน์ น้ำทรัพย์	012792	100101	3,000.00	3,000.00	น.ส.เนตรดาว สดขุนทด	012036	สป6501175
51	นางนงา โคตรจันทรา	013075	311000	1,500.00	1,500.00	น.ส.เนตรดาว สดขุนทด	012036	สส5601213
52	นายนิรุทธ์ วงคำชัย	010930	410001	1,500.00	1,500.00	น.ส.เนตรดาว สดขุนทด	012036	สส5601213
53	นางอัญชลี อันศรีเมือง	007427	202300	1,000.00	1,000.00	นางภคินีญา มโนชมภู	012098	สป5700729
54	นางกานต์ชนก ศรีสุข	007529	100772	1,000.00	1,000.00	นางภคินีญา มโนชมภู	012098	สส5602812
55	นายคณูชา บุ่งทอง	006237	100204	3,000.00	3,000.00	นายสุภชาติ จิตรพวล	012216	สป6203118
56	นายวรวิฑูรี ธีสกุล	012562	100413	3,350.00	3,350.00	นายธีรชัย ไชยประทุม	012241	สป6500322
57	นางรัศมี จันทะพงษ์	008782	203109	3,350.00	3,350.00	นายธีรชัย ไชยประทุม	012241	สป6500322
58	นายสิทธิหา หาญประสพ	007366	203114	3,350.00	3,350.00	นายธีรชัย ไชยประทุม	012241	สป6500322
59	นางนิรัชชรา ไชยประทุม	011319	100203	1,248.56	1,248.56	นายธีรชัย ไชยประทุม	012241	สส5602824
60	นายทศพล กิจเจริญ	011054	430013	1,248.56	1,248.56	นายธีรชัย ไชยประทุม	012241	สส5602824
61	นายชัยณพพงศ์ วิธานดิรวัฒน์	011607	101101	500.00	500.00	นายธีรชัย ไชยประทุม	012241	สค6500128
62	นางวไลวงษ์ ทันไชย	009571	100101	3,000.00	3,000.00	น.ส.แสงจันทร์ สดขุนทด	012479	สป6501587

ลำดับ	ผู้ค้าประกัน		รหัสสังกัด	จำนวนเงิน		ผู้กู้		ประเภทเงินกู้
	ชื่อ-สกุล	ทะเบียน		เรียกเก็บ	เก็บได้	ชื่อ-สกุล	ทะเบียน	
63	นายเอนก ปั่นกลาง	012780	203115	3,000.00	3,000.00	นายพิทักษ์ ประเสริฐ	012600	สป6501796
64	นางอภิญา น้อยจันทร์	008055	100201	2,500.00	2,500.00	นางพัทธนันท์ มานะดี	012725	สป6200955
65	นายชวลิต วัฒนภักดี	013687	100201	2,500.00	2,500.00	นางพัทธนันท์ มานะดี	012725	สป6200955
66	น.ส.อรธินา ชมตะคุ	012942	100201	2,500.00	2,500.00	นางพัทธนันท์ มานะดี	012725	สป6200955
67	นายพัฒนศิลป์ วิชัยรัมย์	010931	201141	5,000.00	5,000.00	นางพัทธนันท์ มานะดี	012725	สป6200955
68	น.ส.ณัฐญา แก้วพลงาม	011656	105105	1,250.00	1,250.00	น.ส.ศศิวรรณ จันทุง	013543	สป5904828
69	นางสังวาลย์ วรรณสุทธิ	012791	105111	1,250.00	1,250.00	น.ส.ศศิวรรณ จันทุง	013543	สป5904828
70	นายบุญสอน นระรัมย์	012009	201123	1,250.00	1,250.00	น.ส.ศศิวรรณ จันทุง	013543	สป5904828
71	นางอุทัย จิตรคง	013513	201124	1,250.00	1,250.00	น.ส.ศศิวรรณ จันทุง	013543	สป5904828
72	นางจันจิรา เกิดแดง	009258	100622	2,000.00	2,000.00	น.ส.ภัตราภรณ์ พงษ์สมร	014277	สป6101402
73	นางธิดารัตน์ รุ่งเริ่ม	009507	203123	3,000.00	3,000.00	นางขนิษฐา ประทุมอาจ	014474	สป6301713
74	นายสุรศักดิ์ สว่างสุข	015234	201111	500.00	500.00	นายวีระยุทธ โลเทศ	015746	สด6600179
75	นางสาวนิตยา พรหมประโคน	00015756	201102	3,000.00	3,000.00	นายวีระยุทธ โลเทศ	015747	สป6601176
76	น.ส.จิรภา กันขาน้อย	00010716	410004	2,000.00	2,000.00	นางยุพนาฎ เกตานนท์	00012368	อช6500118
77	นางณิชชา พรหมอารักษ์	00012336	100623	4,000.00	4,000.00	นายวุฒิ ชัยจิต	00014237	สป6502190
78	นางจันจิรา เกิดแดง	00009258	100622	1,250.00	1,250.00	น.ส.ภัณฑิลา ลายศรี	00011781	สป6601634
79	นางเมธินี คุณทรัพย์	00010851	100622	1,250.00	1,250.00	น.ส.ภัณฑิลา ลายศรี	00011781	สป6601634
80	นายธรรมรงค์ศักดิ์ ไทรพิก	00008873	100622	1,250.00	1,250.00	น.ส.ภัณฑิลา ลายศรี	00011781	สป6601634
81	น.ส.กนกวรรณ ศรีจันทร์	00007600	100622	1,250.00	1,250.00	น.ส.ภัณฑิลา ลายศรี	00011781	สป6601634
82	นางวาสนา บุญผาสุข	00007603	100622	1,250.00	1,250.00	น.ส.ภัณฑิลา ลายศรี	00011781	สป6601634
83	นางวลัยพร โพธิ์แดง	00002392	100624	1,250.00	1,250.00	น.ส.ภัณฑิลา ลายศรี	00011781	สป6601634
84	นายวิสาร คุณวงศ์	00010381	100622	1,250.00	1,250.00	น.ส.ภัณฑิลา ลายศรี	00011781	สป6601634
85	นายต่อศักดิ์ สุคำภา	00013324	100622	1,250.00	1,250.00	น.ส.ภัณฑิลา ลายศรี	00011781	สป6601634

ลำดับ	ผู้ค้าประกัน		รหัสสังกัด	จำนวนเงิน		ผู้กู้		ประเภทเงินกู้
	ชื่อ-สกุล	ทะเบียน		เรียกเก็บ	เก็บได้	ชื่อ-สกุล	ทะเบียน	
86	นางพรกมล กันนิชม	00012755	204105	4,600.00	4,600.00	นางรัตนาพร ไกรหิน	00013757	สป6600680
87	นางศุภมาส มูลทองขุน	00011980	410001	1,000.00	1,000.00	นางประนอม สดศรี	00011828	สส5600520
88	น.ส.ราวรรณ สร้างวัด	00011986	290168	1,000.00	1,000.00	นางประนอม สดศรี	00011828	สส5600520
รวมเป็นจำนวนเงิน				145,107.24	145,107.24			

## 2. กรณีที่ผู้ค้าประกันที่ออกหนังสือเรียกเก็บต่างจังหวัด

ลำดับ	ผู้ค้าประกัน		รหัสสังกัด	จำนวนเงิน		ผู้กู้		ประเภทเงินกู้
	ชื่อ-สกุล	ทะเบียน		เรียกเก็บ	เก็บได้	ชื่อ-สกุล	ทะเบียน	
1	นายอุดม พาชื่น	007954	330006	1,000.00	1,000.00	นายชลิต หุ่นประการ	008409	สป5400563
2	น.ส.จินตหรา บัจจยยา	009644	330006	2,000.00	2,000.00	นายสมยศ ภูมิเรศสุนทร	003304	สป5402617
3	นายราชินทร์ เชื้อกุลา	010960	311000	3,000.00	3,000.00	นายปิยะ การเจริญ	010598	สส5602469
รวมเป็นจำนวนเงิน				6,000.00	6,000.00			

ที่ประชุมคณะกรรมการติดตามหนี้ รับทราบ

เสนอที่ประชุม เพื่อโปรดทราบ

ที่ประชุม รับทราบ

### 3.2.2 เรื่อง รับทราบการมีชีวิตอยู่ของสมาชิกกลุ่มขาดสมาชิกภาพ

ตามที่คณะกรรมการดำเนินการ มีมติให้ฝ่ายจัดการตรวจสอบการมีชีวิตอยู่ของสมาชิกกลุ่มขาดสมาชิกภาพ ประจำเดือน กันยายน 2567 ได้มีการตรวจสอบสมาชิกกลุ่มดังกล่าว จำนวน 14 ราย ซึ่งยังมีชีวิตอยู่โดยมีหลักฐานประกอบแนบท้ายวาระการประชุม

( เอกสารแนบท้ายภาคผนวกหน้า 7 - 20 )

ที่ประชุมคณะอนุกรรมการติดตามหนี้ รับทราบ

เสนอที่ประชุม เพื่อโปรดทราบ

ที่ประชุม รับทราบ

### 3.2.3 เรื่อง รับทราบสมาชิกขอโอนย้ายสหกรณ์

ฝ่ายติดตามหนี้ขอเสนอบัญชีรายชื่อสมาชิกที่ขอโอนไปเป็นสมาชิกสหกรณ์อื่นและครบกำหนดเวลาตามระเบียบของสหกรณ์ออมทรัพย์ครูสระแก้ว จำกัด แต่ยังไม่ดำเนินการโอนสมาชิกให้เรียบร้อย ประจำเดือน กันยายน จำนวน 83 ราย ดังรายชื่อต่อไปนี้

(มติคณะกรรมการดำเนินการ ชุดที่ 14 ครั้งที่ 3/2551 วันที่ 14 มีนาคม 2551 มีมติให้แจ้งเพื่อทราบ) ข้อมูล 30 กันยายน พ.ศ.2567

ที่	ทะเบียน	ชื่อ - นามสกุล	สังกัด	ชำระหุ้นรายเดือน	หุ้นปัจจุบัน	ชำระหนี้รายเดือน	หนี้คงเหลือ	จังหวัด	มติเข้าที่ประชุม	พ.ศ.
1	00006643	นางมนัสนันท์ ภัทรศรีทราผล	210201	3,000.00	523,600.00	0.00	0.00	ร้อยเอ็ด	ชุดที่ 19 ครั้งที่ 12 วันที่ 16/10/2555	2555
2	00008968	นางสาวปิยะวรินทร์ วิบูลย์ชาติ	210208	800.00	353,500.00	1,670.00	252,840.00	นครปฐม	ชุดที่ 20 ครั้งที่ 17 วันที่ 13/12/2556	2556
3	00011098	นางสาวศิริลักษณ์ ปิ่นทอง	210207	800.00	414,110.00	2,500.00	682,500.00	อ่างทอง	ชุดที่ 21 ครั้งที่ 8 วันที่ 13/6/2557	2557
4	00011315	นางสาวชลธิชา โพนสุวรรณ	210209	1,000.00	459,650.00	3,340.00	881,423.53	ระยอง	ชุดที่ 21 ครั้งที่ 8 วันที่ 13/6/2557	2557
5	00012512	ว่าที่ ร.ต.พรศักดิ์ ธรรมวานิช	210201	1,500.00	498,200.00	2,670.00	447,560.00	นครพนม	ชุดที่ 21 ครั้งที่ 8 วันที่ 13/6/2557	2557
6	00005731	นางสาววาสนา พวยอ้วน	210202	1,500.00	865,000.00	8,000.00	1,756,000.00	นครนายก	ชุดที่ 22 ครั้งที่ 7 วันที่ 12/6/2558	2558
7	00010147	นางสาวอัญชลี พรพิทักษ์กุล	210203	2,000.00	283,100.00	0.00	0.00	ระยอง	ชุดที่ 22 ครั้งที่ 13 วันที่ 15/10/2558	2558
8	00010890	นายวิชัย ชูระดา	210201	1,500.00	445,800.00	3,340.00	625,920.00	กาฬสินธุ์	ชุดที่ 22 ครั้งที่ 12 วันที่ 14/9/2558	2558
9	00004732	นายธีระยุทธ ศรีสุทธา	210205	1,500.00	890,000.00	8,670.00	1,672,310.00	จันทบุรี	ชุดที่ 23 ครั้งที่ 11 วันที่ 15/8/2559	2559
10	00006841	นางสาวชุตินันท์ พัวนะคุณมี	210201	1,500.00	734,000.00	7,170.00	1,776,020.00	ปทุมธานี	ชุดที่ 23 ครั้งที่ 20 วันที่ 14/12/2559	2559
11	00011148	นางเหมือนฝัน เสนิงวงษ์ ณ อรุณยา	210204	500.00	452,250.00	3,670.00	593,540.00	ปทุมธานี	ชุดที่ 23 ครั้งที่ 14 วันที่ 15/10/2559	2559
12	00011634	นายภูมิพัฒน์ สมศรี	210201	800.00	337,800.00	2,000.00	357,982.79	ขอนแก่น	ชุดที่ 23 ครั้งที่ 20 วันที่ 14/12/2559	2559
13	00012207	นางสาวกนกวรรณ สุกังวาน	210202	800.00	269,800.00	1,340.00	252,600.00	ชลบุรี	ชุดที่ 23 ครั้งที่ 17 วันที่ 15/11/2559	2559

ที่	ทะเบียน	ชื่อ - นามสกุล	สังกัด	ชำระหุ้นรายเดือน	หุ้นปัจจุบัน	ชำระหนี้รายเดือน	หนี้คงเหลือ	จังหวัด	มติเข้าที่ประชุม	พ.ศ.
14	00012334	นางสาววิจิณาพร เชียงแขก	210201	3,000.00	513,500.00	3,170.00	594,960.00	ตาก	ชุดที่ 23 ครั้งที่ 8 วันที่ 16/5/2559	2559
15	00008988	นางสาวนิกร मुखสมบัติ	210202	1,500.00	577,500.00	5,170.00	1,410,550.00	อำนาจเจริญ	ชุดที่ 24 ครั้งที่ 7 วันที่ 20/6/2560	2560
16	00012592	นายสุวัฒน์ พลรักษา	210204	1,500.00	484,400.00	4,340.00	948,460.00	นครราชสีมา	ชุดที่ 24 ครั้งที่ 15 วันที่ 14/12/2560	2560
17	00004516	นางสาวสายทิพย์ วสุธรกุล	210204	1,500.00	544,500.00	0.00	0.00	จันทบุรี	ชุดที่ 25 ครั้งที่ 7 วันที่ 22/6/2561	2561
18	00009350	นางรัตนาภรณ์ สดภิบาล	210209	2,500.00	566,000.00	12,350.00	1,272,086.45	ปทุมธานี	ชุดที่ 25 ครั้งที่ 5 วันที่ 23/4/2561	2561
19	00011208	นายนิมิต เขียมตน	210206	1,500.00	1,080,000.00	29,510.00	2,921,947.87	ลำปาง	ชุดที่ 25 ครั้งที่ 7 วันที่ 22/6/2561	2561
20	00012419	นางสาวภัทรีฐิตา กำหนดความ	210205	1,500.00	640,200.00	6,400.00	1,420,800.00	บึงกาฬ	ชุดที่ 25 ครั้งที่ 6 วันที่ 22/5/2561	2561
21	00010071	นายวรพจน์ จูเภา	210208	1,500.00	747,500.00	18,360.00	1,795,570.26	ระยอง	ชุดที่ 26 ครั้งที่ 6 วันที่ 23/5/2562	2562
22	00011057	นางสาวมินตรา ขอเชื้อกลาง	210204	1,500.00	578,400.00	13,900.00	1,409,256.98	นครราชสีมา	ชุดที่ 26 ครั้งที่ 15 วันที่ 24/12/2562	2562
23	00011786	นางธัญพร บุพชาติ	210201	1,000.00	410,350.00	2,500.00	435,000.00	ปราจีนบุรี	ชุดที่ 26 ครั้งที่ 7 วันที่ 21/6/2562	2562
24	00011957	นางจันทร์จุฬา แสงชู	210203	1,500.00	1,069,500.00	26,770.00	2,910,550.99	นครนายก	ชุดที่ 26 ครั้งที่ 6 วันที่ 23/5/2562	2562
25	00012086	นางสาวนงคราญ มุสิกพรรณ	210204	1,500.00	965,500.00	24,860.00	2,767,495.15	ปทุมธานี	ชุดที่ 26 ครั้งที่ 5 วันที่ 23/4/2562	2562
26	00013025	นางสาวศิริวรรณ หนูแก้ว	210205	1,500.00	567,600.00	14,400.00	1,303,981.29	นครราชสีมา	ชุดที่ 26 ครั้งที่ 7 วันที่ 21/6/2562	2562
27	00013360	นางสาวสุชาดา จำปาวัลย์	210204	1,500.00	492,600.00	12,000.00	1,068,330.22	อุบลราชธานี	ชุดที่ 26 ครั้งที่ 3 วันที่ 27/2/2562	2562
28	00014346	นายพิพัฒน์ กล้าผจญ	210209	1,500.00	183,000.00	0.00	0.00	ปราจีนบุรี	ชุดที่ 26 ครั้งที่ 3 วันที่ 27/2/2562	2562
29	00006271	นางสาววันทนา วัคบัว	210203	1,500.00	728,000.00	15,750.00	2,739,101.43	ชัยนาท	ชุดที่ 27 ครั้งที่ 15 วันที่ 16/12/2563	2563
30	00007045	นายสุธวัช ศรีอินทร์	210201	1,500.00	937,000.00	26,400.00	3,198,115.35	ปราจีนบุรี	ชุดที่ 27 ครั้งที่ 10 วันที่ 20/8/2563	2563

ที่	ทะเบียน	ชื่อ - นามสกุล	สังกัด	ชำระหุ้นรายเดือน	หุ้นปัจจุบัน	ชำระหนี้รายเดือน	หนี้คงเหลือ	จังหวัด	มติเข้าที่ประชุม	พ.ศ.
31	00011848	นายอภิชาติ เบญจมาตย์	210205	1,500.00	627,900.00	15,300.00	1,740,547.69	มุกดาหาร	ชุดที่ 27 ครั้งที่ 15 วันที่ 16/12/ 2563	2563
32	00012284	นายอชิรวิทย์ จันทร์แก้ว	210209	1,500.00	594,100.00	11,100.00	1,668,620.92	พัทลุง	ชุดที่ 27 ครั้งที่ 13 วันที่ 20 /11/2563	2563
33	00012286	นายเชิดศักดิ์ หวนไธสง	210201	1,500.00	602,500.00	15,680.00	1,926,021.87	นครราชสีมา	ชุดที่ 27 ครั้งที่ 4 วันที่ 20/2/2563	2563
34	00012310	นางสาวปรีชาภรณ์ กันหา	210202	1,500.00	385,100.00	0.00	0.00	สมุทรสาคร	ชุดที่ 27 ครั้งที่ 2 วันที่ 22/1/2563	2563
35	00012852	นายทิวาศักดิ์ เจนเขียวชาญ	210202	1,500.00	619,300.00	14,840.00	1,458,892.29	กาฬสินธุ์	ชุดที่ 27 ครั้งที่ 2 วันที่ 22/1/2563	2563
36	00013277	นางนัยน์กัก สุวรรณพัฒน์	330008	1,500.00	616,900.00	15,550.00	1,606,152.55	นครราชสีมา	ชุดที่ 27 ครั้งที่ 7 วันที่ 21/5/2563	2563
37	00013518	นางสาวนงคันทา ทีอุปมา	210208	1,500.00	513,700.00	10,150.00	1,544,792.60	กาฬสินธุ์	ชุดที่ 27 ครั้งที่ 9 วันที่ 20 /7/2563	2563
38	00013521	นางสาวทิพมณี สุขะ	210205	1,000.00	514,500.00	5,000.00	1,070,000.00	ชลบุรี	ชุดที่ 27 ครั้งที่ 6 วันที่ 17/4/2563	2563
39	00013562	นางสาวกุลกนก ภูติทสายแก้ว	330007	1,500.00	429,500.00	10,600.00	1,169,958.55	ปัตตานี	ชุดที่ 27 ครั้งที่ 8 วันที่ 22/6/2563	2563
40	00013896	นางสาวณัฐนันท์ ยุทธเกตุ	330005	1,000.00	247,100.00	2,680.00	266,745.31	ระยอง	ชุดที่ 27 ครั้งที่ 8 วันที่ 22/6/2563	2563
41	00014084	นางสาววิชชุดา เหลลาลา	210204	1,500.00	266,000.00	6,000.00	466,459.64	ชัยภูมิ	ชุดที่ 27 ครั้งที่ 15 วันที่ 16/12/ 2563	2563
42	00014308	นางสาวรัตติยา โสมาบุตร	330001	1,000.00	533,100.00	13,800.00	1,415,778.77	จ.ร้อยเอ็ด	ชุดที่ 27 ครั้งที่ 6 วันที่ 17/4/2563	2563
43	00009555	นางสาวพัชราภรณ์ เดชสุภา	210205	1,500.00	300,000.00	30,000.00	4,996,116.61	ปราจีนบุรี	ชุดที่ 28 ครั้งที่ 12 วันที่ 25/10 / 2564	2564
44	00011195	นางสาวรมย์ธัมมา บุญบงค์	210202	1,500.00	883,000.00	19,200.00	3,217,529.56	กาฬสินธุ์	ชุดที่ 28 ครั้งที่ 4 วันที่ 23/3 / 2564	2564
45	00011737	นางสาวศุภิสรา แสงศิริเขต	210206	1,500.00	744,000.00	15,600.00	2,764,362.91	พะเยา	ชุดที่ 28 ครั้งที่ 5 วันที่ 25/4/ 2564	2564
46	00012466	นายเริงชัย บุญสรรค์	210206	800.00	304,800.00	4,500.00	786,714.56	กระทรวงศึกษา	ชุดที่ 28 ครั้งที่ 16 วันที่ 13/12/2564	2564
47	00013174	นางพรรษา หาญเทียม	210204	1,500.00	552,000.00	13,000.00	1,918,361.90	ศรีสะเกษ	ชุดที่ 28 ครั้งที่ 6 วันที่ 27/5 / 2564	2564



ที่	ทะเบียน	ชื่อ - นามสกุล	สังกัด	ชำระหุ้นรายเดือน	หุ้นปัจจุบัน	ชำระหนี้รายเดือน	หนี้คงเหลือ	จังหวัด	มติเข้าที่ประชุม	พ.ศ.
48	00013659	นางสาวสายสมร สิงหาขารี	210209	1,500.00	564,000.00	12,300.00	1,887,132.61	เชียงราย	ชุดที่ 28 ครั้งที่ 6 วันที่ 27/5/ 2564	2564
49	00013848	นางสาวโสภิตา พลเยี่ยม	210204	1,500.00	549,500.00	11,700.00	1,740,257.30	กรุงเทพ	ชุดที่ 28 ครั้งที่ 6 วันที่ 27/5/ 2564	2564
50	00014160	นายคนุพล วิชัยกุล	210206	1,500.00	286,800.00	7,700.00	130,941.63	ศรีสะเกษ	ชุดที่ 28 ครั้งที่ 10 วันที่ 25/8/ 2564	2564
51	00014281	นางพนีย์ กานชัยภูมิ	210205	1,000.00	473,800.00	11,200.00	1,720,318.10	ปราจีนบุรี	ชุดที่ 28 ครั้งที่ 9 วันที่ 21/7/ 2564	2564
52	00004621	นางสาวเปมาศ เพ็งสูง	210202	1,500.00	1,004,000.00	21,600.00	3,572,424.41	ลพบุรี	ชุดที่ 29 ครั้งที่ 10 วันที่ 21 /7/2565	2565
53	00005383	นางสุปราณี ศรีพุ่ม	210206	1,500.00	1,343,000.00	30,000.00	5,001,873.47	อยุธยา	ชุดที่ 29 ครั้งที่ 8 วันที่ 25/5/2565	2565
54	00010662	นางกาญจนา ฤทธิ์แก้ว	210201	1,500.00	740,500.00	21,370.00	3,311,652.29	นครพนม	ชุดที่ 29 ครั้งที่ 14 วันที่ 23 /11/2565	2565
55	00011629	นายจักรวัติ สอนแสง	210204	1,500.00	835,500.00	22,800.00	2,239,691.18	ชลบุรี	ชุดที่ 29 ครั้งที่ 11 วันที่ 29 /8/2565	2565
56	00011728	นายกฤษฎา สกุลวิโรจน์	210206	1,500.00	818,000.00	22,840.00	3,117,695.67	ปราจีนบุรี	ชุดที่ 29 ครั้งที่ 8 วันที่ 25/5/2565	2565
57	00011783	นางสาวปิยวรรณ คล้ายมงคล	210203	1,500.00	699,000.00	18,000.00	2,065,356.34	ชลบุรี	ชุดที่ 29 ครั้งที่ 4 วันที่ 23 /2/2565	2565
58	00011883	นางสาวบัญญัติ แก้วเมฆ	210201	1,500.00	1,270,000.00	33,350.00	4,098,781.43	ปราจีนบุรี	ชุดที่ 29 ครั้งที่ 10 วันที่ 21 /7/2565	2565
59	00012393	นายวีระวุฒิ วิชัยนราพงศ์	210208	1,000.00	219,800.00	0.00	0.00	สุราษฎร์ธานี	ชุดที่ 29 ครั้งที่ 8 วันที่ 25 /5/2565	2565
60	00012730	นายศักดิ์นรินทร์ หนูทา	330003	1,500.00	714,000.00	15,300.00	2,393,033.68	นนทบุรี	ชุดที่ 29 ครั้งที่ 5 วันที่ 23/3/2565	2565
61	00013696	นางสาวจันทิมา โถเพียทา	210202	800.00	141,400.00	340.00	75,180.00	ขอนแก่น	ชุดที่ 29 ครั้งที่ 14 วันที่ 23 /11/2565	2565
62	00014095	นางอังคณา ศิริศรี	210208	1,500.00	495,800.00	12,690.00	2,061,694.41	ระยอง	ชุดที่ 29 ครั้งที่ 16 วันที่ 14/12/2565	2565
63	00014254	นายทวีชัย เทียมอ่อน	210206	1,500.00	469,300.00	11,640.00	1,842,266.87	นครราชสีมา	ชุดที่ 29 ครั้งที่ 16 วันที่ 14/12/2565	2565
64	00014411	นางสาวจารุวรรณ ชัยเมืองดี	210201	1,500.00	124,100.00	11,880.00	1,442,205.96	ร้อยเอ็ด	ชุดที่ 29 ครั้งที่ 16 วันที่ 14 /12/2565	2565

ที่	ทะเบียน	ชื่อ - นามสกุล	สังกัด	ชำระหุ้นรายเดือน	หุ้นปัจจุบัน	ชำระหนี้รายเดือน	หนี้คงเหลือ	จังหวัด	มติเข้าที่ประชุม	พ.ศ.
65	00014445	นางอติชยา ดอกกลาง	210208	1,500.00	214,400.00	10,400.00	1,204,675.93	นครราชสีมา	ชุดที่ 29 ครั้งที่ 8 วันที่ 25 /5/2565	2565
66	00015221	ว่าที่ ร.ต.กัมภีร์ สุภาวงษ์	210202	800.00	37,800.00	9,500.00	1,034,204.12	ขอนแก่น	ชุดที่ 29 ครั้งที่ 10 วันที่ 21 /7/2565	2565
67	00009678	นายกรินทร์ เฉลิมวิสุตมกุล	210201	5,000.00	790,450.00	0.00	0.00	ระยอง	ชุดที่ 30 ครั้งที่ 7 วันที่ 26/6/2566	2566
68	00009733	นางอติชยา ปานทอง	210201	5,000.00	982,000.00	22,400.00	3,389,926.58	นครนายก	ชุดที่ 30 ครั้งที่ 7 วันที่ 26/6/2566	2566
69	00010530	นางอุษณีย์ ชงสุวรรณ	210204	1,500.00	319,700.00	0.00	300,000.00	จันทบุรี	ชุดที่ 30 ครั้งที่ 6 วันที่ 23/5/2566	2566
70	00010593	นายมนตรีกร พาลรุ่งษ์	210201	1,500.00	689,400.00	18,410.00	2,543,699.51	อุบลราชธานี	ชุดที่ 30 ครั้งที่ 6 วันที่ 23/5/2566	2566
71	00011703	นางสาวรุจภา แก้วพุ่ม	210208	1,500.00	743,000.00	18,500.00	3,127,519.66	เพชรบูรณ์	ชุดที่ 30 ครั้งที่ 11 วันที่ 26/10/2566	2566
72	00012448	นางสาวอุไรวรรณ ศรีพาลา	210204	1,500.00	530,500.00	15,450.00	2,407,578.71	ขอนแก่น	ชุดที่ 30 ครั้งที่ 2 วันที่ 25 /1/2566	2566
73	00012887	นางสาวสุริมาศ ย่อยกระโทก	210203	1,000.00	407,100.00	0.00	0.00	นครราชสีมา	ชุดที่ 30 ครั้งที่ 7 วันที่ 26/6/2566	2566
74	00012985	นายมนู วงษ์กัญญา	210202	1,500.00	875,000.00	19,100.00	2,922,846.49	บุรีรัมย์	ชุดที่ 30 ครั้งที่ 11 วันที่ 26/10/2566	2566
75	00013240	นางสาวอัญชลิ มีอึ้ง	210201	1,500.00	567,300.00	17,000.00	2,657,790.31	สุรินทร์	ชุดที่ 30 ครั้งที่ 3 วันที่ 27 /2/2566	2566
76	00013245	นางสาวพิมพ์อรยา ดวงจันทร์	210201	2,000.00	669,100.00	16,900.00	1,800,696.46	แม่ฮ่องสอน	ชุดที่ 30 ครั้งที่ 3 วันที่ 27 /2/2566	2566
77	00013856	นางสาวพัชรี สมคุณ	210203	1,500.00	749,400.00	17,600.00	1,443,522.45	ปราจีนบุรี	ชุดที่ 30 ครั้งที่ 2 วันที่ 25 /1/2566	2566
78	00014489	นายนฤรงค์ กันรัมย์	210201	1,000.00	225,600.00	12,200.00	1,885,491.57	บุรีรัมย์	ชุดที่ 30 ครั้งที่ 7 วันที่ 26/6/2566	2566
79	00014598	นางสาววิไลลักษณ์ เงินสมบัติ	210205	1,000.00	69,800.00	0.00	0.00	ชลบุรี	ชุดที่ 30 ครั้งที่ 7 วันที่ 26/6/2566	2566
80	00014861	นายธีระพล เวฬุวนารักษ์	210207	1,000.00	55,400.00	9,400.00	1,173,039.84	ยโสธร	ชุดที่ 30 ครั้งที่ 2 วันที่ 25 /1/2566	2566
81	00009238	น.ส.สุภัทรา รอดชุม	210201	1,500.00	612,500.00	5,670.00	1,263,410.00	พัทลุง	ชุดที่ 31 ครั้งที่ 8 วันที่ 25/7/2567	2567

ที่	ทะเบียน	ชื่อ - นามสกุล	สังกัด	ชำระหุ้นรายเดือน	หุ้นปัจจุบัน	ชำระหนี้รายเดือน	หนี้คงเหลือ	จังหวัด	มติเข้าที่ประชุม	พ.ศ.
82	00014709	น.ส.สุมาลี ฤทธิสมิต	210208	1,000.00	74,600.00	7,300.00	918,887.38	นครราชสีมา	ชุดที่ 31 ครั้งที่ 6 วันที่ 25/6/2567	2567
83	00015594	น.ส.พัชกร มะชะเฉียว	210203	1,500.00	37,500.00	15,100.00	1,854,943.08	นครศรีธรรมราช	ชุดที่ 31 ครั้งที่ 6 วันที่ 25/6/2567	2567
รวมเป็นจำนวนเงิน				<b>124,600.00</b>	<b>45,744,910.00</b>	<b>942,890.00</b>	<b>130,140,695.48</b>			

ที่ประชุมคณะอนุกรรมการติดตามหนี้ รับทราบและเห็นควรให้ตรวจสอบเครดิตบูโรสมาชิกรับโอนจากสหกรณ์อื่น

เสนอที่ประชุม เพื่อโปรดทราบ

ที่ประชุม รับทราบ

3.2.4 เรื่อง รับประทานสมาชิกที่เงินเดือนคงเหลือไม่ถึง 30%

ตามที่หน่วยงานต้นสังกัดของสมาชิกได้ปฏิบัติตามระเบียบกระทรวงศึกษาธิการว่าด้วยการหักเงินบำเหน็จบำนาญข้าราชการเพื่อชำระหนี้แก่สวัสดิการภายในส่วนราชการและ  
สภรณ พ.ศ.2551 โดยเงินเดือนคงเหลือสุทธิต้องมียอดคงเหลือไม่น้อยกว่าร้อยละ 30 และคำสั่งศาลปกครองให้ปฏิบัติ ตั้งแต่เดือน มกราคม 2563 เป็นต้นไป

ประจำเดือน กันยายน 2567 มีสมาชิกค้างชำระหนี้บางส่วนจากต้นสังกัด จำนวน 243 ราย

อำเภอ	ปี 2566												ปี 2567											
	ธ.ค.-65	ม.ค.-66	ก.พ.-66	มี.ค.-66	เม.ย.-66	พ.ค.-66	มิ.ย.-66	ก.ค.-66	ส.ค.-66	ก.ย.-66	ต.ค.-66	พ.ย.-66	ธ.ค.-66	ม.ค.-67	ก.พ.-67	มี.ค.-67	เม.ย.-67	พ.ค.-67	มิ.ย.-67	ก.ค.-67	ส.ค.-67	ก.ย.-67	ต.ค.-67	พ.ย.-67
เมือง	107	126	109	116	202	182	181	179	113	112	127	90	119	111	96	143	235	220	183	179	67	56		
เขาคกรรจ์	35	44	37	44	61	55	69	57	42	41	50	27	45	40	33	41	69	60	53	56	23	19		
คลองหาด	16	16	13	17	63	45	55	50	27	24	25	14	21	21	19	30	65	56	51	49	11	8		
วังน้ำเย็น	27	46	32	45	99	82	79	77	44	41	52	29	42	39	35	59	90	78	66	67	32	26		
วังสมบูรณ์	11	17	17	18	53	46	48	46	25	26	27	17	27	24	20	25	52	36	31	33	11	7		
วัฒนานคร	23	24	22	26	70	48	67	57	24	33	25	8	28	20	17	85	125	105	92	100	43	38		
อรัญประเทศ	32	41	35	44	98	78	66	83	47	43	60	35	44	43	32	144	205	169	162	162	65	55		
ตาพระยา	19	18	20	24	79	61	57	60	37	37	43	13	40	21	23	61	97	79	80	85	32	25		
โคกสูง	13	11	16	14	29	24	20	23	17	14	16	7	15	16	11	26	50	36	35	35	9	9		
อบจ														2	2	2	2	1	2	2	0	0		
<b>รวม</b>	<b>283</b>	<b>343</b>	<b>301</b>	<b>348</b>	<b>754</b>	<b>621</b>	<b>642</b>	<b>632</b>	<b>376</b>	<b>371</b>	<b>425</b>	<b>240</b>	<b>381</b>	<b>337</b>	<b>288</b>	<b>616</b>	<b>990</b>	<b>840</b>	<b>755</b>	<b>766</b>	<b>293</b>	<b>243</b>	<b>0</b>	<b>0</b>

( เอกสารแนบท้ายภาคผนวกหน้า 21 - 30 )

ที่ประชุมคณะกรรมการติดตามหนี้ รับประทาน

เสนอที่ประชุม เพื่อโปรดทราบ

ที่ประชุม รับประทาน

## 3.2.5 เรื่อง รับทราบยอดค้างชำระจากต้นสังกัด

ประจำเดือน กันยายน 2567 สหกรณ์ออมทรัพย์ครูสระแก้ว จำกัด ไม่สามารถเรียกเก็บเงินจากต้นสังกัดในจังหวัดได้ จำนวน 7 ราย โดยมีรายละเอียด ดังต่อไปนี้

รายละเอียดสรุปรายการค้างชำระจากต้นสังกัดในจังหวัดสระแก้ว ประจำเดือน กันยายน 2567

ที่	ทะเบียน	ชื่อ-สกุล	สังกัด	รายรับ			ส่งเก็บ สหกรณ์	รายจ่าย			รายรับ คงเหลือ	เงินเหลือ30%	จำนวนเงิน ค้างสหกรณ์	สาเหตุ	วันที่ชำระ
				เงินเดือน	เงินได้อื่น ๆ	รวม		หักสหกรณ์	หักอื่น ๆ	รวม					
1	00006557	นางมนสิณี พิมพ์แพทย์	บ้านาญเมือง	13,263.25	-	13,263.25	13,000.00	8,540.00	-	8,540.00	4,723.25	3,978.98	4,460.00	ง/คไม่ถึง30%	เก็บค่า
2	00011828	น.ส.ประนอม สดศรี	บ้านาญสพม.	17,355.00	-	17,355.00	13,000.00	6,300.00	7,500.00	13,800.00	3,555.00	5,206.50	6,700.00	ง/คไม่ถึง30%	
3	00012767	นางชูลี มาลีรส	บ้านาญเขาจรจรัญ	23,488.38	-	23,488.38	23,800.00	13,100.00	3,341.00	16,441.00	7,047.38	7,046.51	10,700.00	ง/คไม่ถึง30%	2/10/2567
4	00001220	นางนุชรา คำมาลา	บ้านาญวัฒนานคร	34,976.43	-	34,976.43	2,688.11	21,317.70	3,165.79	24,483.49	10,492.94	10,492.93	5,370.41	ง/คไม่ถึง30%	เก็บเขต
5	00003957	นางกัญจุมณี ศรีปลนเสนากลาง	บ้านาญอรัญประเทศ	24,924.00	-	24,924.00	17,336.88	14,349.95	3,096.85	17,446.80	7,477.20	7,477.20	2,986.93	ง/คไม่ถึง30%	เก็บเขต
6	00011319	นางนิรัชรา ไชยประทุม	บ้านาญตาพระยา	11,000.00	-	11,000.00	11,785.44	6,901.89	807.87	7,709.76	3,290.24	3,300.00	4,883.55	ง/คไม่ถึง30%	17/10/2567
7	00006525	นายชนดล ไสริฤทธิ์	บ้านาญโคกสูง	21,896.00	-	21,896.00	19,569.50	15,327.20	-	15,327.20	6,568.80	6,568.80	4,242.30	ง/คไม่ถึง30%	เก็บเขต
<b>รวมเป็นจำนวนเงินทั้งสิ้น</b>												<b>39,343.19</b>			

ที่ประชุมคณะกรรมการติดตามหนี้ รับทราบ

เสนอที่ประชุม เพื่อโปรดทราบ

ที่ประชุม รับทราบ

### 3.2.6 เรื่อง รับทราบการขอความอนุเคราะห์หักเงินได้รายเดือนจากต้นสังกัดของสมาชิกที่ย้าย

#### ไปรับราชการนอกเขตจังหวัดสระแก้ว

ประจำเดือนกันยายน พ.ศ. 2567 สหกรณ์ออมทรัพย์ครูสระแก้ว จำกัด ได้ขอความอนุเคราะห์หักเงินได้รายเดือนของสมาชิกจากต้นสังกัดต่างจังหวัดจำนวน 313 ราย 103 เขต โดยมีรายละเอียดดังต่อไปนี้

ลำดับที่	หน่วยงานต้นสังกัด	จำนวนราย	จำนวนเงินส่งเก็บ	เก็บได้	เก็บไม่ได้
1	สพป.บุรีรัมย์ เขต 1	13	177,145.66	177,145.66	-
2	สพป.บุรีรัมย์ เขต 2	31	349,759.59	349,759.59	-
3	สพป.บุรีรัมย์ เขต 3	19	212,860.00	212,860.00	-
4	สพป.บุรีรัมย์ เขต 4	10	107,767.90	107,767.90	-
5	สพม.บุรีรัมย์ เขต 32	6	72,988.85	72,988.85	-
6	สพป.สุรินทร์ เขต 1	7	79,860.00	79,860.00	-
7	สพป.สุรินทร์ เขต 2	5	74,650.00	74,650.00	-
8	สพป.สุรินทร์ เขต 3	6	82,072.13	82,072.13	-
9	สพม.สุรินทร์ เขต 33	1	10,800.00	10,800.00	-
10	สพป.ศรีสะเกษ เขต 1	7	107,600.00	107,600.00	-
11	สพป.ศรีสะเกษ เขต 2	8	99,130.00	90,330.00	8,800.00
12	สพป.ศรีสะเกษ เขต 3	14	184,570.45	184,570.45	-
13	สพป.ศรีสะเกษ เขต 4	8	114,264.42	114,264.42	-
14	โรงเรียนประโคนชัยพิทยาคม	2	23,036.88	23,036.88	-
15	โรงเรียนนางรอง	4	48,700.00	48,700.00	-
16	อบจ.นครราชสีมา	9	130,130.51	130,130.51	-
17	สพป.ร้อยเอ็ด เขต 1	2	36,346.88	36,346.88	-
18	สพป.ร้อยเอ็ด เขต 2	2	23,300.00	23,300.00	-
19	สพป.ร้อยเอ็ด เขต 3	4	55,849.70	55,849.70	-
20	เทศบาลโนนสวรรค์(ร้อยเอ็ด)	1	5,000.00	5,000.00	-
21	สพป.ปราจีนบุรี เขต 1	9	112,867.31	112,867.31	-
22	สพป.ปราจีนบุรี เขต 2	10	177,846.77	177,846.77	-
23	สพป.จันทบุรี เขต 2	3	36,200.00	36,200.00	-
24	สพป.ฉะเชิงเทรา เขต 1	1	14,480.32	14,480.32	-
25	สพป.ฉะเชิงเทรา เขต 2	11	251,764.96	251,764.96	-

ลำดับที่	หน่วยงานต้นสังกัด	จำนวนราย	จำนวนเงินส่งเก็บ	เก็บได้	เก็บไม่ได้
26	สพป.ชลบุรี เขต 1	1	22,000.00	22,000.00	-
27	สพม.ชลบุรี ระยอง	2	23,680.32	23,680.32	-
28	เทศบาลเมืองศรีราชา	1	16,800.00	16,800.00	-
29	สพป.นครนายก	3	41,450.00	41,450.00	-
30	สพป.พระนครศรีอยุธยา เขต 1	1	6,800.00	6,800.00	-
31	สพป.ลพบุรี เขต 1	1	22,860.12	22,860.12	-
32	สพป.นครสวรรค์ เขต 1	1	11,400.00	11,400.00	-
33	สพป.อุดรธานี เขต 2	1	14,300.00	14,300.00	-
34	สพป.ชัยภูมิ เขต 1	2	13,800.00	12,600.00	1,200.00
35	สพป.ชัยภูมิ เขต 2	2	30,436.88	30,436.88	-
36	สพป.ชัยภูมิ เขต 3	1	13,524.75	13,524.75	-
37	สพป.มหาสารคาม เขต 2	1	13,800.00	13,800.00	-
38	สพป.กาฬสินธุ์ เขต 1	2	34,900.00	34,900.00	-
39	สพป.กาฬสินธุ์ เขต 2	1	11,300.00	11,300.00	-
40	สพป.กาฬสินธุ์ เขต 3	3	56,090.00	56,090.00	-
41	สพม.กาฬสินธุ์ เขต 24	2	26,800.00	26,800.00	-
42	สพป.ยโสธร เขต 1	1	28,500.00	28,500.00	-
43	สพป.ยโสธร เขต 2	3	43,500.00	43,500.00	-
44	สพป.พัทลุง เขต 1	1	13,200.00	13,200.00	-
45	สพป.พัทลุง เขต 2	3	35,500.00	35,500.00	-
46	สพป.นครศรีธรรมราช 3	1	13,600.00	13,600.00	-
47	อบต.บ่อทอง(กบินทร์บุรี)	1	9,800.00	9,800.00	-
48	สพป.นครราชสีมา เขต 1	3	39,050.00	39,050.00	-
49	สพป.นครราชสีมา เขต 2	2	31,700.00	31,700.00	-
50	สพป.นครราชสีมา เขต 3	6	59,504.92	59,504.92	-
51	สพป.นครราชสีมา เขต 4	2	25,900.00	25,900.00	-
52	สพป.นครราชสีมา เขต 6	1	7,800.00	7,800.00	-
53	สพป.นครราชสีมา เขต 7	3	55,736.88	55,736.88	-
54	สพป.อำนาจเจริญ	1	12,000.00	12,000.00	-

ลำดับที่	หน่วยงานต้นสังกัด	จำนวนราย	จำนวนเงินส่งเก็บ	เก็บได้	เก็บไม่ได้
55	สพป.อุบลราชธานี เขต 5	3	32,500.00	32,500.00	-
56	สพป.เขียงราย เขต 1	1	3,000.00	3,000.00	-
57	สพป.ระยอง เขต 1	1	10,000.00	10,000.00	-
58	สพป.ระยอง เขต 2	1	12,200.00	12,200.00	-
59	วิทยาลัยเทคนิคเซกา(บึงกาฬ)	1	11,200.00	11,200.00	-
60	อบจ.ขอนแก่น	1	31,456.99	31,456.99	-
61	สพม.กรุงเทพมหานคร เขต 1	1	10,800.00	10,800.00	-
62	สพป.สุพรรณบุรี เขต 2	1	11,000.00	11,000.00	-
63	สพป.สตูล	1	11,000.00	11,000.00	-
64	สพป.มุกดาหาร	1	25,836.88	25,836.88	-
65	สพป.สมุทรปราการ เขต 1	1	12,800.00	12,800.00	-
66	สพป.สงขลา เขต 1	1	14,501.63	14,501.63	-
67	เทศบาลหล่มสัก(เพชรบูรณ์)	1	23,236.58	23,236.58	-
68	โรงเรียนบ้านปรางค์กู๋(ศรีสะเกษ)	1	11,400.00	11,400.00	-
69	สพม.ตราด	1	12,800.00	12,800.00	-
70	สพม.จันทบุรี	2	40,267.20	40,267.20	-
71	สพป.ขอนแก่น เขต 4	2	22,250.00	22,250.00	-
72	สพป.ขอนแก่น เขต 5	2	42,955.69	42,955.69	-
73	สพม.ขอนแก่น 25	2	16,300.00	16,300.00	-
74	วิทยาลัยเทคนิคชายอำม(จันทบุรี)	1	5,600.00	5,600.00	-
75	เทศบาลเมืองเดชอุดม(อุบล)	1	12,300.00	12,300.00	-
76	ร.ร.ราชประชานุเคราะห์19	1	16,600.00	16,600.00	-
77	สพม.ปทุมธานีเขต 4	1	10,335.04	10,335.04	-
78	สพป.นครพนม เขต 2	1	29,350.00	29,350.00	-
79	สพป.กาญจนบุรี เขต 1	1	18,000.00	18,000.00	-
80	วิทยาลัยเกษตรและเทคโนโลยีพะเยา	1	5,800.00	5,800.00	-
81	เทศบาลนครพิษณุโลก	1	14,500.00	14,500.00	-
82	ว.เทคนิคบูรพาปราจีนบุรี	1	10,500.00	10,500.00	-
83	อบต.ดงจี้เหล็ก(ปราจีนบุรี)	1	13,093.68	13,093.68	-



ลำดับที่	หน่วยงานต้นสังกัด	จำนวนราย	จำนวนเงินส่งเก็บ	เก็บได้	เก็บไม่ได้
84	สพป.กระบี่	1	7,500.00	7,500.00	-
85	สพป.ยะลา เขต 2	2	18,700.00	18,700.00	-
86	สพป.กรุงเทพ	1	32,276.42	32,276.42	-
87	สพป.เพชรบูรณ์ เขต 2	1	6,900.00	6,900.00	-
88	สพป.นราธิวาส เขต 3	1	13,300.00	13,300.00	-
89	สพป.สุราษฎร์ธานี เขต 3	1	24,700.00	24,700.00	-
90	สพป.อุดรดิตถ์ เขต 1	1	11,600.00	11,600.00	-
91	ศูนย์การศึกษาพิเศษ จ.ปทุมธานี	1	37,895.12	37,895.12	-
92	วิทยาลัยเทคนิคบางรอง จ.บุรีรัมย์	1	4,900.00	4,900.00	-
93	สพม.ปราจีนบุรี	12	135,306.94	135,306.94	-
94	เทศบาลนครหาดใหญ่	1	4,756.42	4,756.42	-
95	เทศบาลตำบลนาด้วง	1	12,800.00	12,800.00	-
96	เทศบาลเมืองจันทบุรี	1	14,500.00	14,500.00	-
97	เทศบาลเมืองนราธิวาส	1	22,936.88	22,936.88	-
98	วิทยาลัยเทคนิคขอนแก่น	1	5,100.00	5,100.00	-
99	อบต.หนองสิม(อุบลราชธานี)	1	10,000.00	10,000.00	-
100	อบจ.ลย	1	22,200.00	22,200.00	-
101	สนง.ศึกษาธิการจังหวัดนครนายก	1	15,836.88	15,836.88	-
102	สพม.กรุงเทพเขต 2	1	11,300.00	11,300.00	-
103	อบต.สี่เหลี่ยม(บุรีรัมย์)	1	10,941.59	10,941.59	-
รวมเป็นจำนวนทั้งสิ้น		313	4,239,760.14	4,116,944.79	10,000.00

ที่ประชุมคณะกรรมการติดตามหนี้ รับทราบ

เสนอที่ประชุม เพื่อโปรดทราบ

ที่ประชุม รับทราบ









ลำดับ	ทะเบียน	ชื่อ - สกุล	มิถุนายน 2567		กรกฎาคม 2567		สิงหาคม 2567		กันยายน 2567		ตุลาคม 2567		พฤศจิกายน 2567	
			จำนวน	เงินเข้า/ชำระ	จำนวน	เงินเข้า/ชำระ	จำนวน	เงินเข้า/ชำระ	จำนวน	เงินเข้า/ชำระ	จำนวน	เงินเข้า/ชำระ	จำนวน	เงินเข้า/ชำระ
2	00002629	นางอรวรรณ นัคณะรา												
3	00011708	นางยรรยง เกษี			2,088.11	2/8/2567	2,088.11	13/9/2567						
<b>สังกัดหน่วย หักต้นสังกัดต่างจังหวัด</b>														
1	012843	น.ส.วิลาวัณย์ ประสุรัมย์												
2	014930	น.ส.วลัยพร สูงยิ่ง	2,840.00											
<b>สังกัดหน่วยขาดสมาชิกภาพ</b>														
1	00012508	นายประสพสุข ชุ่มกลาง												
2	00006235	น.ส.มณีวรรณ ไทยธวัช	3,890.00	2/8/2567	3,890.00	2/9/2567	3,500.00	2/10/2567	3,500.00	2/9/2567				
3	00010025	น.ส.พัชรินทร์ ไชยยามานนท์	2,770.29	5/7/2567	2,804.51	5/8/2567	2,214.22	9/9/2567	2,169.92					
4	00011377	นายจักรกริช ชำนาญเอื้อ												
5	00011561	นายประยงค์ อยู่โพธิ์กลาง												
6	00011572	นายชาญยุทธ สาโยธา					15,698.12	5/9/2567	15,644.67	7/10/2567				
7	00011667	น.ส.กัญญ์ชินัน แก้วพิมพ์พา					3,000.00	1,500(6/9/2567)						
8	00011781	น.ส.ภัณฑิลา ลายศรี	29,095.00	11,100(31/7/2567)	29,050.00	11,100(30/8/2567)	21,100.00		21,100.00					
9	00012144	นายอนันต์ แอบจิ้งหรีด					2,500.00	2/9/2567	2,500.00	2/10/2567				
10	00012145	นายสันติ นกเขาเทศ					2,500.00	5/9/2567	2,500.00	8/10/2567				
11	00012501	นายบุญส่ง ไทยธวัช	1,695.00	2/8/2567	1,695.00	2/9/2567	1,500.00	2/10/2567	1,500.00	2/10/2567				
12	00012522	น.ส.อรอุมา คำวันสา	7,700.00	2/8/2567	7,700.00		7,700.00		4,000.00					
13	00013077	นายรพี กุลพัฒน์							8,800.00					



ลำดับ	ทะเบียน	ชื่อ - สกุล	มิถุนายน 2567		กรกฎาคม 2567		สิงหาคม 2567		กันยายน 2567		ตุลาคม 2567		พฤศจิกายน 2567	
			จำนวน	เงินเข้า/ชำระ	จำนวน	เงินเข้า/ชำระ	จำนวน	เงินเข้า/ชำระ	จำนวน	เงินเข้า/ชำระ	จำนวน	เงินเข้า/ชำระ	จำนวน	เงินเข้า/ชำระ
12	013068	นางปฐวีกันต์ ปรีธรรมมั่ง												
13	013544	น.ส.ปรีชาภัทร แก่นจันทร์												
14	013761	นางสาวอรนุช นิสังกาศ												
15	015062	นายภาณุ เกตรา												
16	014341	นายธรรมนุญ ขอพึ่ง												
17	015414	นางสาวรัตนา บังศรี												
18	0007529	นางกานต์ชนก ศรีสุข												
19	0011657	นายนรภัทร จรเอ็กกา	2,000.00	31/8/2567										
20	00014354	น.ส.บุปผวรรณ วีระกิติกุล												
21	00007962	นางดอกไม้ หันทอง												
22	00015347	นางสาววิสุพร พันนาดี	2,000.00	1/8/2567	2,000.00	21/8/2567								
23	00012491	นางสาวปานทิพย์ ปะทา												
24	00014696	นางสาวมพูนุช ดีลัน												
25	00006734	นางรักปอง โล่ห์แจ่ม												
26	00010065	นางฉัฐพร จันทร์พรม												
27	00012248	นางสาวชลภา สวัสดิ์												
28	00012368	นางยุพนนาฏ เกตานนท์	2,000.00	เก็บค่า	2,000.00	เก็บค่า	2,000.00		2,000.00					
29	00012711	นายศิริ ทานะมัย	2,000.00	4/7/2567										
	00013099	น.ส.กชพร สมใจสระแก้ว			2,000.00	27/9/2567	2,000.00	27/9/2567						



ลำดับ	ทะเบียน	ชื่อ - สกุล	มิถุนายน 2567		กรกฎาคม 2567		สิงหาคม 2567		กันยายน 2567		ตุลาคม 2567		พฤศจิกายน 2567	
			จำนวน	เงินเข้า/ชำระ	จำนวน	เงินเข้า/ชำระ	จำนวน	เงินเข้า/ชำระ	จำนวน	เงินเข้า/ชำระ	จำนวน	เงินเข้า/ชำระ	จำนวน	เงินเข้า/ชำระ
30	00013657	นางสาวอำไพ ทองสิน												
31	00014522	น.ส.มณีนุช ชีระธำรงรักษ์			2,000.00	เก็บค่า	2,000.00		2,000.00					
32	00014594	น.ส.สุริยา สุขจันทร์												
33	00010413	นางกนกพร อ่อนสงค์	2,000.00	30/7/2567			2,000.00	30/9/2567						
34	00012384	น.ส.ภัทลดา เขมา	1,600.00	30/8/2567										
35	00013679	น.ส.จำปี ศรีเกิน	2,000.00	26/7/2567	2,000.00	26/7/2567								
36	00010182	นางเพชรรัตน์ ศรีสุข							2,000.00					
รวมเป็นจำนวนเงิน			255,240.76		117,959.47		148,180.43		118,447.58		-		-	

ที่ประชุมคณะอนุกรรมการติดตามหนี้ รับทราบ

เสนอที่ประชุม เพื่อโปรดทราบ

ที่ประชุม รับทราบ

### 3.2.8 เรื่อง รัับทราบหนังสือของสมาชิกกลุ่มที่ถูกเรียกเก็บจากผู้ค้าประกัน

สมาชิกคิดเงินงวดชำระหนี้ตามข้อบังคับข้อ 42(5) และสหกรณ์ได้มีการเรียกเก็บในฐานะผู้ค้าประกัน

ประจำเดือน กันยายน 2567 มีสมาชิกกลุ่มปลดที่ถูกเรียกเก็บจากผู้ค้าประกัน จำนวน 34 ราย ดังนี้ (ข้อมูล ณ 30 กันยายน 2567 )

ลำดับ	ทะเบียน	ชื่อ - นามสกุล	หน่วยงาน	อาชีพเสริม	หนี้สามัญ	หนี้สวัสดิการฯ	สวัสดิการATM	หนี้รวม
1	00001298	นายสุเทพ สมบูรณ์พงศ์	ชำระเอง(ปลด)		1,854,543.77			1,854,543.77
2	00003304	นายจรลภา ภูมิเรศสุนทร	ชำระเอง(ปลด)		470,817.44			470,817.44
3	00003624	นางจุฑาภากร เปรมกลาง	ชำระเอง(ปลด)		430,418.64			430,418.64
4	00005016	น.ส.ฐกรรณ กองจันดา	ชำระเอง(ปลด)			36,378.50		36,378.50
5	00005337	น.ส.ธณัฐดา อ่อนสว่าง	ชำระเอง(ปลด)		2,327,602.28			2,327,602.28
6	00006557	นางมนสิณี พิมพ์แพทย์	บ้านาญสมาชิกปลดเขต 1		1,990,513.03	147,613.72		2,138,126.75
7	00006733	นายพระบุศศักดิ์ มะลิเครือ	ชำระเอง(ปลด)			254,311.09		254,311.09
8	00007532	น.ส.ณัฐภัตสร ผดุงเจริญ	ชำระเอง(ปลด)		344,221.87			344,221.87
9	00008369	น.ส.อ้อยใจ แซ่ตั้ง	ชำระเอง(ปลด)		161,712.88	95,679.16		257,392.04
10	00008409	นายชลิต หุ่นประการ	ชำระเอง(ปลด)		278,523.13			278,523.13
11	00009515	น.ส.มนฤทัย แสงสุข	ชำระเอง(ปลด)			184,045.22		184,045.22
12	00010177	น.ส.ศศิสุธาภัทร์ ธนสพพันธ์	ชำระเอง(ปลด)			55,773.41		55,773.41
13	00010598	นายปิยะ การเจริญ	ชำระเอง(ปลด)			82,172.79		82,172.79
14	00010641	นางสุวาทิ โพธิ์นาง	ชำระเอง(ปลด)		8,152.49	15,866.88		24,019.37
15	00010795	นายพราหม อยู่วัฒนา	ชำระเอง(ปลด)		124,607.72			124,607.72
16	00011428	น.ส.ทรรศนพร แดงอ่อน	ชำระเอง(ปลด)		208,976.84			208,976.84
17	00011647	น.ส.พจณี อินทสนธิ	ชำระเอง(ปลด)		400,149.75			400,149.75
18	00011781	น.ส.กัณทิสา ทายศรี	ชำระเอง(ปลด)		4,197,959.78			4,197,959.78
19	00011828	น.ส.ประนอม สดศรี	บ้านาญ สวม(ปลด)		2,134,863.39	191,600.04		<b>2,326,463.43</b>
20	00012036	น.ส.เนตรดาว สดขุนทด	ชำระเอง(ปลด)		188,842.26	262,919.92		451,762.18
21	00012098	นางภคินีญา มโนชมภู	ชำระเอง(ปลด)		41,018.49	118,962.78		159,981.27

ลำดับ	ทะเบียน	ชื่อ - นามสกุล	หน่วยงาน	อาชีพเสริม	หนี้สามัญ	หนี้สวัสดิการฯ	สวัสดิการATM	หนี้รวม
22	00012216	นายสุกชาติ จิตรพวล	ชำระเอง(ปลด)		144,654.92			144,654.92
23	00012241	นายรัช ไซยประทุม	ชำระเอง(ปลด)		1,196,401.76	280,754.00	10,855.61	1,488,011.37
24	00012368	นางยุพนาฎ เกตานนท์	ลาออก	62,302.92	584,822.58	30,000.00	35,000.00	712,125.50
25	00012479	น.ส.แสงจันทร์ สดขุนทด	ชำระเอง(ปลด)		186,853.77			186,853.77
26	00012600	นายพิทักษ์ ประเสริฐ	ชำระเอง(ปลด)		281,429.94			281,429.94
27	00012725	นางพัชรนันท์ มานะดี	ชำระเอง(ปลด)		2,191,473.99			2,191,473.99
28	00013543	น.ส.ศศิวรรณ จันทุง	ชำระเอง(ปลด)		694,623.02			694,623.02
29	00013672	น.ส.พิชญวิภา ปิยจิตต์วรพล	ชำระเอง(ปลด)		155,707.60			155,707.60
30	00013757	นางรัตนาพร ไกรหิน	ชำระเอง(ปลด)		329,258.05			329,258.05
31	00014237	นายวุฒิ ชัยชิต	ชำระเอง(ปลด)		313,198.34			313,198.34
32	00014277	น.ส.ภัศราภรณ์ พงษ์สมร	ชำระเอง(ปลด)		214,052.44			214,052.44
33	00014474	นางขนิษฐา ประทุมอาจ	ชำระเอง(ปลด)		310,713.48			310,713.48
34	00015746	นายวีระยุทธ โลกยศ	ชำระเอง(ปลด)		474,979.79		45,230.78	520,210.57
รวมเป็นจำนวนเงินทั้งสิ้น				62,302.92	20,928,149.39	1,756,077.51	45,855.61	23,105,583.77

ที่ประชุมคณะกรรมการติดตามหนี้ รับทราบ

เสนอที่ประชุม เพื่อโปรดทราบ

ที่ประชุม รับทราบ

### 3.2.9 เรื่อง รับทราบรายละเอียดลูกหนี้ขาดสมาชิกภาพ

หนังสือของลูกหนี้ขาดสมาชิกภาพ ณ 30 กันยายน พ.ศ. 2567 จำนวน 114 ราย ตั้งค่าเผื่อ 21 ราย

ที่	ทะเบียน	ชื่อ - สกุล	รหัสสังกัด	สังกัด	ลูกเงิน	สามัญ	สวัสดิการ	สวัสดิการATM	หนังสือเหลือ	งวดค้าง	หมายเหตุ
1	00000305	นางมณีวรรณ ศรีจันทร์	100111	บำนาญสมาชิกปลดเขต 1		2,698,851.12	229,196.00		2,928,047.12	2	
2	00000479	นายบัญญัติ นิยมสิทธิ์	100111	บำนาญสมาชิกปลดเขต 1		652,551.88	218,031.73		870,583.61	13 สส	ตั้งค่าเผื่อ
3	00000913	นายจรัส ขอร่วมกลาง	100111	บำนาญสมาชิกปลดเขต 1		2,028,032.35	235,499.92		2,263,532.27	3	
4	00006407	นายสมพร พุกษาพิศุคย์	100111	บำนาญสมาชิกปลดเขต 1		539,796.15			539,796.15		
5	00006557	นางมนสิณี พิมพ์แพทย์	100111	บำนาญสมาชิกปลดเขต 1		1,990,513.03	147,613.72		2,138,126.75		
6	00012784	น.ส.โศรดา ชัยมงคลรัตน์	100111	บำนาญสมาชิกปลดเขต 1		9,360.23			9,360.23		
7	00002266	นายไพบูลย์ บุญศรี	100222	บำนาญสมาชิกปลดเขต 2		412,112.60			412,112.60		
8	00006329	นายเสรีชน ศรีบุตร	100222	บำนาญสมาชิกปลดเขต 2		280,568.77			280,568.77		
9	00006525	นายชนดล โสริฤทธิ์	100222	บำนาญสมาชิกปลดเขต 2		2,317,685.32	239,000.00		2,556,685.32	1	
10	00010551	นายพิสัณ ผลสวัสดิ์	100222	บำนาญสมาชิกปลดเขต 2		1,776,141.49	262,616.00		2,038,757.49		
11	00012386	นางวารุณี ภาวะเดช	100222	บำนาญสมาชิกปลดเขต 2		3,319,820.49			3,319,820.49		
12	00012757	นางอینگันต์ สิทธิจันทร์	100222	บำนาญสมาชิกปลดเขต 2		2,068,139.51			2,068,139.51	3	
13	00003390	นายพินิจ โพธิ์ดิลก	100310	บำนาญ สพม(ปลด)		1,339,606.86	242,000.00		1,581,606.86	3 สป	
14	00009230	นายอุทัย ดีชัยรัมย์	100310	บำนาญ สพม(ปลด)		1,123,086.46	186,718.36		1,309,804.82	5	ตั้งค่าเผื่อ
15	00011828	น.ส.ประนอม สดศรี	100310	บำนาญ สพม(ปลด)		2,134,863.39	191,600.04		2,326,463.43	6 สส 9 สป	ตั้งค่าเผื่อ
16	00013407	นายปิยพงษ์ ศรีวีรัมย์	100413	สกร.จังหวัดสระแก้ว(พนักงานราชการ)		17,709.46			17,709.46	5	ตั้งค่าเผื่อ
17	00012508	นายประสพสุข ชุ่มกลาง	100414	สกร.จังหวัดสระแก้ว(บำนาญ)		1,480,590.83	173,425.76		1,654,016.59	3	

ที่	ทะเบียน	ชื่อ - สกุล	รหัสสังกัด	สังกัด	ลูกเงิน	สามัญ	สวัสดิการ	สวัสดิการATM	หนี้คงเหลือ	งวดค้าง	หมายเหตุ
18	00012744	นางเบญจมาศ นະธิศรี	100570	โรงเรียนชุมชนบ้านโนนจิก อ.วัฒนานคร		1,084,736.56			1,084,736.56		
19	00004452	นางบุญญาพร ฐานพงศ์	100614	บ้านาญเทศบาลเมืองสระแก้ว		2,219,344.63	218,410.95		2,437,755.58	4	ตั้งค่าเพื่อ
20	00006923	นายวิเชนทร์ ยกดีดี	100614	บ้านาญเทศบาลเมืองสระแก้ว		1,384,124.57	224,000.00		1,608,124.57	1	
21	00007976	นางนารีรัตน์ ท่าเนียม	100614	บ้านาญเทศบาลเมืองสระแก้ว		260,874.49			260,874.49		
22	00003490	นายวินัย เกียรประเสริฐ	100625	สมาชิกปลดเทศบาลอรัญญประเทศ		1,599,962.32	238,484.66		1,838,446.98	4	ตั้งค่าเพื่อ
23	00012100	นางอำพันธ์ รัศมี	100773	โรงเรียนสำเร็จวิทยา			221,563.00		221,563.00	1	
24	00014331	น.ส.สุพรรณิ ก้องสนาม	100821	เทศบาลตำบลเขาฉกรรจ์		354,570.62			354,570.62		
25	00012409	นางกมลพร หมู่แก้ว	101155	โรงเรียนบ้านห้วย			198,285.32		198,285.32		
26	00012994	นายณกรณ์ เรืองยศ	203122	โรงเรียนบ้านกะสัง		1,167,413.01			1,167,413.01	3	
27	00004854	นายสัมพันธ์ พงสาปาน	210500	ปลด หักบัญชีธนาคาร		605,881.21	175,214.00		781,095.21		
28	00009528	น.ส.ธนันท์พร เชื้อปิ่น	210500	ปลด หักบัญชีธนาคาร			152,665.59		152,665.59		
29	00011316	นายอัฐพล สังข์โชติพงศ์	210500	ปลด หักบัญชีธนาคาร		586,863.21	191,000.00		777,863.21		
30	00012137	นางกชนันท์ กล้าเกิดผล	210500	ปลด หักบัญชีธนาคาร		150,490.42			150,490.42		
31	00013364	นายเอกวัฒน์ บุญใบ	210500	ปลด หักบัญชีธนาคาร		465,562.04			465,562.04		
32	00013882	นางพจวรรณ ชาญเขาวัว	210500	ปลด หักบัญชีธนาคาร		319,159.76			319,159.76		
33	00013773	น.ส.อัญชลี เทพจันดา	290004	สพป.บุรีรัมย์ เขต 4		1,323,434.91			1,323,434.91		
34	00013913	นายวรานูวัตดี วิรุฬพัฒน์	290004	สพป.บุรีรัมย์ เขต 4		1,255,709.98			1,255,709.98		
35	00014094	น.ส.ศศิธร เอกคณะสิงห์	290006	สพป.สุรินทร์ เขต 1		136,484.27			136,484.27		
36	00010506	นายศิริพงษ์ วิเศษสังข์	290010	สพป.ศรีสะเกษ เขต 1		202,545.04			202,545.04		

ที่	ทะเบียน	ชื่อ - สกุล	รหัสสังกัด	สังกัด	ลูกเงิน	สามัญ	สวัสดิการ	สวัสดิการATM	หนี้คงเหลือ	งวดค้าง	หมายเหตุ
37	00013077	นายรพี กุลพัฒน์	290011	สพป.ศรีสะเกษ เขต 2		962,817.40			962,817.40	2	
38	00013497	นางอุบลวรรณ เกษบุรมย์	290011	สพป.ศรีสะเกษ เขต 2		1,157,807.95			1,157,807.95		
39	00013571	นางพรธีรา หล้าบุคดา	290013	สพป.ศรีสะเกษ เขต 4		687,247.27			687,247.27	5	ตั้งค่าเผื่อ
40	00015116	น.ส.ศศิรดา พรหมเจดีย์	290022	เทศบาลโนนสวรรค์(ร้อยเอ็ด)		382,450.16			382,450.16		
41	00013591	น.ส.บุญพิทักษ์ บัวใหญ่	290026	สพป.จันทบุรี เขต 2		958,404.70			958,404.70	3	
42	00012746	นายวัฒนา รวีวรรณ	290049	สพป.ชัยภูมิ เขต 1		1,000,330.78			1,000,330.78		
43	00013075	นางนงุา โคตรจันทร์	290057	สพป.กาฬสินธุ์ เขต 3		2,811,850.92			2,811,850.92	3	
44	00014039	นายวิระพงษ์ อุทะลา	290057	สพป.กาฬสินธุ์ เขต 3		1,486,345.74			1,486,345.74		
45	00014335	นายปิยะฉัตร จันท	290057	สพป.กาฬสินธุ์ เขต 3		1,134,470.84			1,134,470.84		
46	00013612	น.ส.กฤษณา ราชสมบัติ	290072	สพป.นครราชสีมา เขต 3		1,236,967.08			1,236,967.08	2	
47	00014352	นายปิยะ ดอกกลาง	290075	สพป.นครราชสีมา เขต 6		1,005,947.39			1,005,947.39		
48	00012067	น.ส.อินทวา อารีภู	290083	สพป.อุบลราชธานี เขต 5		238,568.54			238,568.54		
49	00014057	นางกมลทิพย์ แสงทะรา	290085	สพป.เชียงราย เขต 1		372,233.33			372,233.33		
50	00013235	นางสุมาลย์ ยศพล	290089	สพป.ระยอง เขต 2		1,274,822.16			1,274,822.16		
51	00000975	นางพัชรา พวงษ์สัตย์	290124	สพม.ปทุมธานีเขต 4		439,103.45	259,601.55		698,705.00		
52	00011303	น.ส.มยุรี พงษ์อากา	290167	วิทยาลัยเทคนิคนางรอง จ. บุรีรัมย์		311,818.16			311,818.16		
53	00011986	น.ส.ราวรรณ สร้างวัด	290168	สพม.ปราจีนบุรี		1,662,681.70	203,400.00		1,866,081.70		
54	00011023	นายรังษี เวียงวิเศษ	290174	วิทยาลัยเทคนิคขอนแก่น		150,441.65	190,887.23		341,328.88		

ที่	ทะเบียน	ชื่อ - สกุล	รหัสสังกัด	สังกัด	ลูกเงิน	สามัญ	สวัสดิการ	สวัสดิการATM	หนี้คงเหลือ	งวดค้าง	หมายเหตุ
55	00001298	นายสุเทพ สมบูรณ์พงศ์	310000	ชำระเอง(ปลด)		1,854,543.77			1,854,543.77	1	
56	00003304	นายขจรลาภ ภูมิเรศสุนทร	310000	ชำระเอง(ปลด)		470,817.44			470,817.44		
57	00003624	นางจุฎากร เปรมกลาง	310000	ชำระเอง(ปลด)		430,418.64			430,418.64		
58	00005016	น.ส.สุกรรณ กองจินดา	310000	ชำระเอง(ปลด)			36,378.50		36,378.50		
59	00005337	น.ส.ชนัญฐิตา อ่อนสว่าง	310000	ชำระเอง(ปลด)		2,327,602.28			2,327,602.28	7	ตั้งค่าเพื่อ
60	00006235	น.ส.มณีวรรณ ไทยวัช	310000	ชำระเอง(ปลด)	7,831.23	87,574.76			95,405.99	10	ตั้งค่าเพื่อ
61	00006733	นายพระชูศักดิ์ มะลิเครือ	310000	ชำระเอง(ปลด)			254,311.09		254,311.09		
62	00007532	น.ส.ณัฐกัศสร ผดุงเจริญ	310000	ชำระเอง(ปลด)		344,221.87			344,221.87		
63	00008369	น.ส.อ้อยใจ แซ่ตั้ง	310000	ชำระเอง(ปลด)		161,712.88	95,679.16		257,392.04		
64	00008409	นายชลิต หุ่นประการ	310000	ชำระเอง(ปลด)		278,523.13			278,523.13		
65	00009515	น.ส.มนฤทัย แสงสุข	310000	ชำระเอง(ปลด)			184,045.22		184,045.22		
66	00009518	น.ส.รุ่งรัตน์ เนียมสำเภา	310000	ชำระเอง(ปลด)		301,343.07			301,343.07		
67	00010025	น.ส.พัชรินทร์ โตชยามานนท์	310000	ชำระเอง(ปลด)			227,370.29		227,370.29		
68	00010177	น.ส.ศศิสุธาภัทร์ ธนสพัฒน์	310000	ชำระเอง(ปลด)			55,773.41		55,773.41		
69	00010598	นายปิยะ การเจริญ	310000	ชำระเอง(ปลด)			82,172.79		82,172.79		
70	00010641	นางสุวาทิ โพธิ์นาง	310000	ชำระเอง(ปลด)		8,152.49	15,866.88		24,019.37		
71	00010795	นายพราหม อยู่วัฒนา	310000	ชำระเอง(ปลด)		124,607.72			124,607.72	11	ตั้งค่าเพื่อ
72	00011377	นายจักรกริช ชำนาญเอื้อ	310000	ชำระเอง(ปลด)			87,410.47		87,410.47		

ที่	ทะเบียน	ชื่อ - สกุล	รหัสสังกัด	สังกัด	ลูกเงิน	สามัญ	สวัสดิการ	สวัสดิการATM	หนี้คงเหลือ	งวดค้าง	หมายเหตุ
73	00011390	น.ส.มณีนรัตน์ สํารานุสุข	310000	ชำระเอง(ปลด)			130,000.00		130,000.00		
74	00011428	น.ส.ทรรศน์พร แดงอ่อน	310000	ชำระเอง(ปลด)		208,976.84			208,976.84		
75	00011561	นายประยงค์ อยู่โพธิ์กลาง	310000	ชำระเอง(ปลด)		166,927.84			166,927.84		
76	00011572	นายชาญยุทธ สาโยธา	310000	ชำระเอง(ปลด)		869,788.64	281,000.00		1,150,788.64		
77	00011647	น.ส.พจณี อินทสนธิ	310000	ชำระเอง(ปลด)		400,149.75			400,149.75		
78	00011667	น.ส.กัญญ์ชินัน แก้วพิมพ์พา	310000	ชำระเอง(ปลด)		134,643.63			134,643.63		
79	00011781	น.ส.กัญทิศา ลายศรี	310000	ชำระเอง(ปลด)		4,197,959.78			4,197,959.78	4	ตั้งค่าเพื่อ
80	00012001	นายวีรพันธุ์ คำนึ่ง	310000	ชำระเอง(ปลด)		11,502.04			11,502.04		
81	00012036	น.ส.เนตรดาว สดขุนทด	310000	ชำระเอง(ปลด)		188,842.26	262,919.92		451,762.18	8สส4สป	ตั้งค่าเพื่อ
82	00012098	นางกคินีญา มโนชมภู	310000	ชำระเอง(ปลด)		41,018.49	118,962.78		159,981.27		
83	00012143	นายประสิทธิ์ ผ่องสุข	310000	ชำระเอง(ปลด)		144,370.60			144,370.60		
84	00012144	นายอนันต์ แอบจังหวีด	310000	ชำระเอง(ปลด)		157,127.85			157,127.85		
85	00012145	นายสันติ นกเขาส	310000	ชำระเอง(ปลด)		120,252.86			120,252.86		
86	00012216	นายสุกชาติ จิตรพวล	310000	ชำระเอง(ปลด)		144,654.92			144,654.92		
87	00012241	นายธรัช ไชยประทุม	310000	ชำระเอง(ปลด)		1,196,401.76	280,754.00	10,855.61	1,488,011.37		
88	00012365	นางวนิดา วันสาสืบ	310000	ชำระเอง(ปลด)		119,374.55			119,374.55		
89	00012477	นางยุพิน เรืองปาน	310000	ชำระเอง(ปลด)		172,907.14			172,907.14		
90	00012479	น.ส.แสงจันทร์ สดขุนทด	310000	ชำระเอง(ปลด)		186,853.77			186,853.77		



ที่	ทะเบียน	ชื่อ - สกุล	รหัสสังกัด	สังกัด	ลูกเงิน	สามัญ	สวัสดิการ	สวัสดิการATM	หนึ่งคงเหลือ	งวดค้าง	หมายเหตุ
91	00012501	นายบุญส่ง ไทยวัช	310000	ชำระเอง(ปลด)		51,179.40			51,179.40	4	ตั้งค่าเพื่อ
92	00012522	น.ส.อรอุมา คำวันสา	310000	ชำระเอง(ปลด)		325,763.34			325,763.34		
93	00012533	น.ส.พิมพ์ฉวี พัทธประดิษฐ์	310000	ชำระเอง(ปลด)		278,944.21			278,944.21		
94	00012600	นายพิทักษ์ ประเสริฐ	310000	ชำระเอง(ปลด)		281,429.94			281,429.94	3	
95	00012725	นางพัทธนันท์ มานะดี	310000	ชำระเอง(ปลด)		2,191,473.99			2,191,473.99		
96	00013323	นางพัชนี กรวยทอง	310000	ชำระเอง(ปลด)		246,680.39			246,680.39		
97	00013543	น.ส.ศศิวรรณ จันทุง	310000	ชำระเอง(ปลด)		694,623.02			694,623.02	6	ตั้งค่าเพื่อ
98	00013672	น.ส.พิทยวิภา ปิยจิตต์วรพล	310000	ชำระเอง(ปลด)		155,707.60			155,707.60		
99	00013757	นางรัตนพร ไครหิน	310000	ชำระเอง(ปลด)		329,258.05			329,258.05	2	
100	00013887	น.ส.ณัชชา มีสุวรรณค์	310000	ชำระเอง(ปลด)		213,343.03			213,343.03	8	ตั้งค่าเพื่อ
101	00013973	น.ส.กรกมล ช่อไม้	310000	ชำระเอง(ปลด)		146,288.41			146,288.41	4	ตั้งค่าเพื่อ
102	00014016	น.ส.กนกกรณีย์ สมพงษ์	310000	ชำระเอง(ปลด)		336,592.48			336,592.48	5	ตั้งค่าเพื่อ
103	00014151	น.ส.ธนาภรณ์ บัดโต	310000	ชำระเอง(ปลด)		320,548.55			320,548.55		
104	00014159	ว่าที่ ร.ต.ณัฐวุฒิ น้อยจันทร์	310000	ชำระเอง(ปลด)		390,450.23			390,450.23		
105	00014230	น.ส.ปิยนุช คำนเจริญ	310000	ชำระเอง(ปลด)		387,406.04			387,406.04		
106	00014237	นายวุฒิ ชัยชิต	310000	ชำระเอง(ปลด)		313,198.34			313,198.34		
107	00014277	น.ส.ภัศราภรณ์ พงษ์สมร	310000	ชำระเอง(ปลด)		214,052.44			214,052.44	5	ตั้งค่าเพื่อ
108	00014424	น.ส.ภัศราภรณ์ วิลานันท์	310000	ชำระเอง(ปลด)		399,204.12			399,204.12	8	ตั้งค่าเพื่อ

ที่	ทะเบียน	ชื่อ - สกุล	รหัสสังกัด	สังกัด	ลูกเงิน	สามัญ	สวัสดิการ	สวัสดิการATM	หนี้คงเหลือ	งวดค้าง	หมายเหตุ	
109	00014474	นางชนิษฐา ประทุมอาจ	310000	ชำระเอง(ปลด)		310,713.48			310,713.48	4	ตั้งค่าเพื่อ	
110	00014591	นางจินตนา เปรมปราณีรัชต์	310000	ชำระเอง(ปลด)		320,609.14			320,609.14			
111	00015507	น.ส.อุณาภรณ์ โกสุม	310000	ชำระเอง(ปลด)		1,125,358.67			1,125,358.67			
112	00015746	นายวีระยุทธ โลเทศ	310000	ชำระเอง(ปลด)		474,979.79		45,230.78	520,210.57			
113	00011700	น.ส.ยุวณี มาลัยรักษ์	410001	โรงเรียนสระแก้ว		1,157,658.93	223,328.02		1,380,986.95	5	ตั้งค่าเพื่อ	
114	00003239	นายปรานอม จันทร์เจริญ	320000	ชำระเอง(เสียชีวิต)		2,536,624.28			2,536,624.28			
รวมเป็นจำนวนเงิน						7,831.23	82,634,254.84	6,735,186.36	56,086.39	89,433,358.82		

ตารางแสดงที่มาสังกัดลูกหนี้ขาดสมาชิกภาพ (กลุ่มปลด)

สังกัด	พ.ย.66	ธ.ค.66	ม.ค.67	ก.พ.67	มี.ค.67	เม.ย.67	พ.ค.67	มิ.ย.67	ก.ค.67	ส.ค.67	ก.ย.67	ต.ค.67	พ.ย.67
ข้าราชการสพป./สพม.(ในจังหวัด)	32	32	33	33	32	32	32	31	31	31	29		
ข้าราชการสพป./สพม.(ต่างจังหวัด)	39	39	40	38	38	36	34	32	30	30	30		
เอกชน	30	30	31	32	29	31	31	31	31	31	31		
พนักงานราชการ	12	12	12	12	12	12	12	12	12	12	12		
อบต./เทศบาลฯ/อบจ.	9	9	10	11	10	11	11	11	11	11	11		
เสียชีวิต	0	1	0	1	3	2	1	1	2	1	1		
<b>รวม</b>	<b>122</b>	<b>123</b>	<b>126</b>	<b>127</b>	<b>124</b>	<b>124</b>	<b>121</b>	<b>118</b>	<b>117</b>	<b>116</b>	<b>114</b>	<b>0</b>	<b>0</b>
เพิ่มขึ้น(ลดลง)จากต้นปี		1	3	4	1	1	-2	-5	-6	-7	-9	-123	-123

หมายเหตุ

เพิ่มขึ้น

1	00003239	นายปรานอม จันทร์เจริญ	บ้านาญ อบจ.สระแก้ว(เสียชีวิต)
---	----------	-----------------------	-------------------------------

ลดลง

1	00004896	นายนิรันดร์ ลาน้อย	ชำระเองปลด(ชำระหนี้)
2	00011068	น.ส.ขวัญฉัตร ภาชนะวรรณ	ปลด หักบัญชีธนาคาร(ชำระหนี้)
3	00002423	น.ส.นฤมล ประดับแก้ว	สพป.สระแก้ว เขต2(เสียชีวิต)

ที่ประชุมคณะอนุกรรมการติดตามหนี้ รับทราบ

เสนอที่ประชุม เพื่อโปรดทราบ

ที่ประชุม รับทราบ

### 3.3 เรื่อง รับทราบมติคณะกรรมการเงินกู้

#### 3.3.1 เรื่อง รับทราบการจ่ายเงินกู้สามัญโดยใช้บุคคลค้ำประกัน

ตามที่คณะกรรมการดำเนินการชุดที่ 15 ในการประชุมครั้งที่ 2 / 2551 วันที่ 14 กุมภาพันธ์ พ.ศ. 2551 มีมติให้มีการอนุมัติและจ่ายเงินกู้ให้แก่สมาชิกที่ยื่นคำขอกู้และสัญญาเรียบร้อยได้ทุกวันและรายงานให้คณะกรรมการเงินกู้และคณะกรรมการดำเนินการ ในระหว่างวันที่ 1 - 30 กันยายน 2567 ฝ่ายจัดการ ได้จ่ายเงินกู้สามัญโดยใช้บุคคลค้ำประกันมีรายละเอียดดังนี้

เงินกู้สามัญ	จำนวนราย	ยอดกู้	หนี้เดิม	ดอกเบี้ยรับล่วงหน้า	ประกัน	เงินฝากค้ำ	ยอดจ่าย
โอนธนาคาร (20)	142	329,740,000.00	303,842,237.52	63,662.38	50,330.00	1,755,800.00	24,028,970.10
โอนภายใน (20)	0	0.00	0.00	0.00	0.00	0.00	0.00
โอนธนาคาร (23)	83	96,030,000.00	67,674,205.96	72,158.48	75,014.00	6,238,100.00	21,970,521.56
โอนภายใน (23)	0	0.00	0.00	0.00	0.00	0.00	0.00
รวม	235	425,770,000.00	371,516,443.48	135,820.86	125,344.00	7,993,900.00	45,999,491.66

ที่ประชุมคณะกรรมการเงินกู้ รับทราบ

#### 3.3.2 เรื่อง รับทราบการจ่ายเงินกู้สามัญโดยใช้หุ้นค้ำประกัน

ในระหว่าง วันที่ 1 - 30 กันยายน พ.ศ. 2567 ประธานกรรมการได้อนุมัติให้สมาชิก กู้สามัญโดยใช้หุ้นค้ำประกัน ดังรายละเอียด

เงินกู้สามัญ	จำนวนราย	ยอดกู้	หนี้เดิม	ดอกเบี้ยรับล่วงหน้า	ยอดจ่าย
โอนธนาคาร (21)	10	3,389,000.00	3,016,823.58	964.25	371,212.17
โอนภายใน (21)	0	0.00	0.00	0.00	0.00
รวม	10	3,389,000.00	3,016,823.58	964.25	371,212.17

ที่ประชุมคณะกรรมการเงินกู้ รับทราบ

## 3.3.3 เรื่อง รับทราบการจ่ายเงินกู้วิทยฐานะ

ในระหว่าง วันที่ 1 – 30 กันยายน พ.ศ.2567 ประธานกรรมการได้อนุมัติให้สมาชิก

กู้เงินวิทยฐานะดังรายละเอียด

เงินกู้วิทยฐานะ	จำนวนราย	ยอดกู้	หนี้เดิม	ดอกเบี้ยรับล่วงหน้า	ประกัน	ยอดจ่าย
โอนธนาคาร (36)	101	41,810,000.00	29,190,844.01	19,955.06	41,320.00	12,557,880.93
โอนภายใน (36)	0	0.00	0.00	0.00	0.00	0.00
รวม	101	41,810,000.00	29,190,844.01	19,955.06	41,320.00	12,557,880.93

ที่ประชุมคณะกรรมการเงินกู้ รับทราบ

## 3.3.4 เรื่อง รับทราบการจ่ายเงินกู้โครงการป็นสุข 1

ในระหว่าง วันที่ 1 – 30 กันยายน พ.ศ. 2567 คณะกรรมการเงินกู้และคณะกรรมการดำเนินการ

ได้อนุมัติให้สมาชิกกู้ ดังรายละเอียด

เงินกู้โครงการป็นสุข 1	จำนวนราย	ยอดกู้	หนี้เดิม	ดอกเบี้ยรับล่วงหน้า	ยอดจ่าย
โอนธนาคาร (50)	69	222,140,000.00	220,469,574.72	235.18	1,670,190.10
โอนภายใน(50)	-	-	-	-	-
รวม	69	222,140,000.00	220,469,574.72	235.18	1,670,190.10

ที่ประชุมคณะกรรมการเงินกู้ รับทราบ

## 3.3.5 เรื่อง รับทราบการจ่ายเงินกู้สวัสดิการพิเศษโครงการรวมหนี้ป็นสุข

ในระหว่าง วันที่ 1 – 30 กันยายน พ.ศ. 2567 คณะกรรมการเงินกู้และคณะกรรมการดำเนินการ

ได้อนุมัติให้สมาชิก ดังรายละเอียด

เงินกู้สวัสดิการ พิเศษ	จำนวน ราย	ยอดกู้	หนี้เดิม	รายจ่าย		ยอดจ่าย
				คบ.รับล่วงหน้า	ประกัน	
โอนธนาคาร (51)	49	10,185,000.00	311,272.37	15,018.55	41,010.00	9,817,699.08
โอนภายใน (51)	2	610,000.00	4,256.46	1,561.46	2,695.00	605,743.54
	-	-	-	-	-	-
รวม	51	10,795,000.00	315,528.83	16,580.01	43,705.00	10,423,442.62

### ที่ประชุมคณะกรรมการเงินกู้ รับทราบ

#### 3.3.6 เรื่อง รับทราบสมาชิกส่งคำขอกู้ประจำเดือน กันยายน 2567

ประจำเดือน กันยายน 2567 สมาชิกส่งคำขอกู้โดยใช้บุคคลค้ำประกันเงินกู้ ดังรายละเอียด

จำนวน (ราย)	ยอดกู้	หนี้เดิม	ดอกเบี้ย	ประกัน	เงินฝากค้ำฯ	ได้รับเงิน
253	491,378,000.00	430,706,623.85	77,910.52	156,811.00	9,278,900.00	51,157,754.63

### ที่ประชุมคณะกรรมการเงินกู้ รับทราบ

#### 3.3.7 เรื่อง รับทราบผลการพิจารณาคำขอกู้สามัญกรณีสมาชิกที่มีอายุเกิน 60 ปี

##### 3.3.7.1 เรื่อง รับทราบผลการพิจารณาคำขอกู้สามัญกรณีสมาชิกที่มีอายุเกิน 60 ปี

(กู้ไม่เกินยอดเดิม)

ประจำเดือน ตุลาคม 2567 มีสมาชิก ที่อายุเกิน 60 ปี มีความประสงค์ขอกู้สูงกว่าระเบียบ  
สหกรณ์ออมทรัพย์ครูสระแก้ว จำกัด ว่าด้วยการให้เงินกู้สามัญแก่สมาชิก พ.ศ. 2566 จำนวน 1 ราย

ตามระเบียบฯ ว่าด้วยการให้เงินกู้สามัญแก่สมาชิก พ.ศ.2566

ข้อ 12 การพิจารณาวงเงินให้กู้

กรณีสมาชิกกู้เงินสามัญไม่เกินมูลค่าหุ้นที่มีอยู่ในสหกรณ์ คณะกรรมการอาจพิจารณาให้กู้โดย  
ไม่ต้องมีหลักประกันก็ได้แต่ให้กู้ได้ภายในจำนวนไม่เกินร้อยละ 90 ของมูลค่าหุ้นที่มีอยู่ในสหกรณ์

การให้เงินกู้แก่สมาชิกให้ค้ำถึงอายุการเป็นสมาชิก และอายุของสมาชิก ดังนี้

12.1 อายุการเป็นสมาชิก ให้พิจารณาดังนี้

- 12.1.1 อายุการเป็นสมาชิกไม่ถึง 10 ปี กู้ได้ไม่เกิน 3,000,000 บาท
- 12.1.2 อายุการเป็นสมาชิก 10 ปีขึ้นไป กู้ได้ไม่เกิน 4,700,000 บาท

12.2 อายุของสมาชิก ให้พิจารณาดังนี้

- 12.2.1 อายุไม่เกิน 60 ปี บริบูรณ์ กู้ได้สูงสุดไม่เกิน 4,700,000 บาท
- 12.2.2 อายุตั้งแต่ 60 ปี ขึ้นไป กู้ได้สูงสุดไม่เกิน 3,000,000 บาท
- 12.2.3 อายุตั้งแต่ 65 ปี ขึ้นไป กู้ได้สูงสุดไม่เกิน 2,000,000 บาท
- 12.2.4 อายุตั้งแต่ 70 – 75 ปี กู้ได้สูงสุดไม่เกิน 1,000,000 บาท
- 12.2.5 สมาชิกที่มีอายุตั้งแต่ 75 ปีขึ้นไป ให้มีสิทธิกู้เงินได้ไม่เกินร้อยละ 90

ของมูลค่าหุ้นทั้งหมด เท่านั้น

การกู้ของสมาชิกที่มีอายุตั้งแต่ 60 ปีขึ้นไป ที่ประสงค์ขอกู้สูงกว่าระเบียบนี้

ให้นำเสนอคณะกรรมการเงินกู้ หรือคณะกรรมการ โดยพิจารณาจากเงินได้รายเดือนคงเหลือสุทธิ เงินสวัสดิการ ที่พึงได้รับจากสหกรณ์ ประกันชีวิตกลุ่ม และอื่นๆ ที่เกี่ยวข้อง สมุดเงินฝากค้ำประกันเงินกู้สามัญ

สมาชิกที่กู้สามัญจะต้องมีเงินค้ำหุ้นและเงินฝากรวมกันไม่น้อยกว่าร้อยละ 25 หากสมาชิกมีเงินค้ำหุ้นและเงินฝากรวมกันไม่ครบตามที่สหกรณ์กำหนด สหกรณ์จะหักจากเงินกู้และนำฝากเข้าบัญชีออมทรัพย์ เพื่อกำประกันเงินกู้สามัญ อัตราดอกเบี้ยเงินฝากให้เป็นไปตามประกาศของสหกรณ์ ณ เวลานั้น ปีละ 4 ครั้งในวันที่ 28-29 กุมภาพันธ์ ,31 พฤษภาคม 31 สิงหาคม และ 30 พฤศจิกายน ของทุกปี โดยสหกรณ์จะโอนดอกเบี้ยเข้าบัญชีที่สมาชิกใช้รับเงินปันผลและเงินเฉลี่ยคืนในวันทำการวันแรกถัดจากวันที่ครบกำหนดจ่ายดอกเบี้ย และสมาชิกจะเบิกถอนเพื่อหักลบ กลบหนี้เงินกู้ที่มีอยู่กับสหกรณ์ได้เมื่อลาออกจากราชการ หรือเกษียณอายุราชการ หรือลาออกจากการเป็นสมาชิกหรือถูกให้ออกจากสหกรณ์ หรือเบิกถอนโดยให้อยู่ในดุลยพินิจของประธานกรรมการ

- ตามมติคณะกรรมการดำเนินการชุดที่ 28 ครั้งที่ 5 / 2564 กรณีสมาชิกที่ขอกู้และเงินเดือนเหลือไม่ถึง 30 % ต้องชำระไม่น้อยกว่า 6 งวด(เดือน)

- มติที่ประชุมคณะกรรมการดำเนินการ ชุดที่ 29 ในการประชุมครั้งที่ 4 / 2565 วันที่ 23 กุมภาพันธ์ 2565 มีมติสรุปเกณฑ์การกู้สามัญดังนี้

1. สมาชิกกู้สามัญได้ไม่เกิน 4,700,000 บาท
2. สมาชิกผู้กู้ต้องมีเงินได้รายเดือนคงเหลือสุทธิไม่น้อยกว่าร้อยละ 30

3. สมาชิกที่ส่งงวดชำระสูงกว่า 200 งวด ก่อนระเบียบนี้ถือใช้ให้ลดงวดชำระลงจากสัญญาเดิมทุกครั้งที่มีการขอกู้ใหม่ไม่น้อยกว่า 5 งวด จนกว่าจะเข้าสู่เกณฑ์ 200งวด

- มติที่ประชุมคณะกรรมการดำเนินการ ชุดที่ 29 ครั้งที่ 11 / 2565 วันที่ 29 สิงหาคม 2565

ที่ประชุมมีมติกำหนดกรณีสมาชิกที่ผิดนัดชำระหนี้ต้องชำระหนี้ให้เสร็จสิ้นไม่น้อยกว่า 3 งวดเดือน จึงจะสามารถกู้ใหม่ได้ เช่นมียอดค้างในเดือน มิถุนายน 2565 ชำระเสร็จในเดือนสิงหาคม 2565 สามารถกู้เงินทุกประเภทได้ ตั้งแต่เดือนพฤศจิกายน 2565 กรณีสมาชิกที่เงินเหลือไม่ถึง 30 % ให้กู้สามัญได้ไม่เกินยอดเดิม

ลำดับที่	ชื่อ - นามสกุล	อายุ	ขอกู้(บาท)	หนี้เดิม(บาท)	เงินเดือนเหลือ %
1	นายสนธิ อาลัยลักษณ์ <u>การศึกษาบุตร</u> <u>ใช้จ่ายในครอบครัว</u>	64 ปี 4 เดือน	<u>2,430,000.00</u> <u>ส่งชำระ 5 งวด</u> <u>5-293-285</u> <u>เดิมกู้</u> <u>2,430,000.00</u>	2,408,614.82 ได้รับเงิน 21,385.18	(9.61) ติดลบในส่วนของ ธ.ออมสิน

ข้อมูลเพิ่ม

ลำดับที่	เงินเดือน (บาท)	หุ้น+เงินฝากค้ำฯเมื่ออายุ 80 ปี (บาท)	สวัสดิการสมาชิก(บาท)	สวัสดิการความมั่นคง(บาท)	รวมเงินที่ได้รับจากสหกรณ์ (บาท)	ส่งสหกรณ์เดือนละ
1	บ้านาญ 34,901.07	1,061,500.00	275,000.00	0.00	1,336,500.00	<u>16,532.29</u> <u>อื่นๆ 21,721.39</u> <u>รวม 38,253.68</u> <u>(3,352.29)</u>

อายุ 64 ปี 4 เดือน - 80 ปี = 15 ปี 8 เดือน = (15 \* 12) + 8 = 188 เดือน

หุ้น อายุ 80 ปี = 1,500 \* 188 = 282,000 + 779,500 (หุ้นปัจจุบัน) = 1,061,500.00 บาท

อายุ 80 ปี มีหนี้เหลือ = 1,157,097.15 + 50,000 (ATM) = 1,207,097.15 บาท

มติที่ประชุมคณะกรรมการเงินกู้ อนุมัติ

### 3.3.7.2 เรื่อง รับทราบผลการพิจารณาคำขอกู้สามัญกรณีสมาชิกที่มีอายุเกิน 60 ปีกู้เพิ่มยอด

ประจำเดือน ตุลาคม 2567 มีสมาชิก ที่อายุเกิน 60 ปี มีความประสงค์ขอกู้สูงกว่าระเบียบสหกรณ์ออมทรัพย์ครูสระแก้ว จำกัด ว่าด้วยการให้เงินกู้สามัญแก่สมาชิก พ.ศ. 2566 จำนวน 2 ราย ดังรายละเอียด



ลำดับที่	ชื่อ - นามสกุล	อายุ	ขอกู้(บาท)	หนี้เดิม(บาท)	เงินเดือนเหลือ %
1	นางฐิราภรณ์ มีผล <u>ชำระหนี้ออมสิน</u>	67 ปี 2 เดือน	<u>2,500,000.00</u> <u>ส่งชำระ 54 งวด</u> <u>54-200-200</u> <u>เติมกู้</u> <u>2,000,000.00</u>	1,611,645.30 ได้รับเงิน 888,422.54	33.66

## ข้อมูลเพิ่ม

ลำดับที่	เงินเดือน (บาท)	หุ้น+เงินฝากค้ำ ฯเมื่ออายุ 80 ปี (บาท)	สวัสดิการสมาชิก(บาท)	สวัสดิการความ มั่นคง(บาท)	รวมเงินที่ได้รับ จากสหกรณ์ (บาท)	ส่งสหกรณ์เดือน ละ
1	บำนาญ 41,302.73	1,119,000.00	300,000.00	600,000.00	2,019,000.00	<u>21,562.50</u> <u>อื่นๆ 5,837.18</u> <u>รวม 27,399.68</u>

อายุ 67 ปี 2 เดือน - 80 ปี = 12 ปี 10 เดือน = (12 \* 12) + 10 = 154 เดือน

หุ้น อายุ 80 ปี = 1,500 \* 154 = 231,000 + 888,000 (หุ้นปัจจุบัน) = 1,119,000.00 บาท

อายุ 80 ปี มีหนี้เหลือ= 759,598.62 บาท

ลำดับที่	ชื่อ - นามสกุล	อายุ	ขอกู้(บาท)	หนี้เดิม(บาท)	เงินเดือนเหลือ %
2	นายสุริย์ โกมารทัต <u>ใช้จ่ายในครอบครัว</u> <u>ต่อเติมบ้าน ใช้นี้</u>	66 ปี 3 เดือน	<u>2,000,000.00</u> <u>ส่งชำระ 11 งวด</u> <u>11-306-300</u> <u>เติมกู้</u> <u>1,800,000.00</u>	1,772,861.01 หักเงินฝากค้ำฯ 0.00 ได้รับเงิน 223,394.99	26.30

## ข้อมูลเพิ่ม

ลำดับ ที่	เงินเดือน (บาท)	หุ้น+เงินฝากค้ำ ฯเมื่ออายุ 80 ปี (บาท)	สวัสดิการ สมาชิก(บาท)	สวัสดิการ ความ มั่นคง(บาท)	รวมเงินที่ได้รับ จากสหกรณ์ (บาท)	ส่งสหกรณ์เดือน ละ
2	บำนาญ 23,288.00	826,400.00	300,000.00	600,000.00	1,726,400.00	<u>14,762.50</u> <u>อื่นๆ 2,400.00</u> <u>รวม 17,162.50</u>

อายุ 66 ปี 3 เดือน - 80 ปี = 13 ปี 9 เดือน = (13 \* 12) + 9 = 165 เดือน

หุ้น อายุ 80 ปี = 1,500 \* 165 = 247,500 + 578,900 = 826,400.00 บาท

อายุ 80 ปี มีหนี้เหลือ = 1,203,392.52 บาท

มติที่ประชุมคณะกรรมการเงินกู้ อนุมัติ

### 3.3.8 เรื่อง รับทราบผลการพิจารณาสมาชิกขอกู้สามัญเงินเหลือไม่ถึง 30%

ข้อมูลเพิ่ม (ตามมติคณะกรรมการดำเนินการชุดที่ 30 ครั้งที่ 6 / 2566 วันที่ 23 พฤษภาคม

พ.ศ. 2566 ยกเลิกมติคณะกรรมการดำเนินการ ชุดที่ 28 ครั้งที่ 5 / 2564 กรณีสมาชิกที่ขอกู้และเงินเดือน

เหลือไม่ถึง 30 % ต้องชำระ ไม่น้อยกว่า 2 งวด(เดือน) และ กรณีสมาชิกที่เงินเหลือ ไม่ถึง 30 % ให้กู้สามัญ

ได้ไม่เกินยอดเดิม

#### 3.3.8.1 เรื่อง รับทราบผลการพิจารณาสมาชิกขอกู้สามัญเงินเหลือไม่ถึง 30 % กู้ไม่เกินยอดเดิม/กู้ใหม่

ประจำเดือน ตุลาคม 2567 มีสมาชิกขอกู้สามัญเงินเดือนเหลือไม่ถึง 30 % ดังรายละเอียด

ที่	รายการ	จำนวน คน	ยอดกู้	หนี้เดิม	รายการหัก	ได้รับเงิน
1	รวมวิหะฐานะไม่ถึง 30%	5	12,820,000.00	13,020,000.00	4,200.00	159,995.51
2	รวมวิหะฐานะถึง 30%	14	41,540,000.00	40,876,227.63	284.00	663,488.37
3	เกษียณเงินเหลือไม่ถึง 30%	0	0.00	0.00	0.00	0.00
รวม		19	54,360,000.00	53,896,227.63	4,484.00	823,483.88

ข้อเสนอ - เห็นควรพิจารณาตามระเบียบสหกรณ์ออมทรัพย์ครูสระแก้ว จำกัด ว่าด้วยการให้เงินกู้สามัญ พ.ศ. 2566

- หากคณะกรรมการดำเนินการ / คณะกรรมการเงินกู้ พิจารณาอนุมัติ ขอให้ผู้กู้แนบเอกสาร

หลักฐานประกอบการพิจารณา และให้ผู้ค้าประกันพร้อมคู่สมรสมารับทราบกรณีเงินเดือนเหลือไม่ถึง 30 %

ว่าหากผู้กู้ไม่สามารถชำระหนี้ได้ครบจำนวนตามยอดที่สหกรณ์ฯเรียกเก็บสหกรณ์ฯจะดำเนินการเรียกเก็บไปยังผู้  
ค้ำประกัน และผู้ค้ำประกันไม่มีการอุทธรณ์ใดๆทั้งสิ้น

มติที่ประชุมคณะกรรมการเงินกู้ อนุมัติ

### 3.3.8.2 เรื่อง รับทราบผลการพิจารณาสมาชิกขอกู้สามัญเงินเหลือไม่ถึง 30 % กู้เพิ่มยอด

ประจำเดือน ตุลาคม 2567 มีสมาชิกขอกู้สามัญเงินเดือนเหลือไม่ถึง 30 % อายุ

ไม่ถึง 60 ปี ดังรายละเอียด

ที่	ชื่อ - นามสกุล	ยอดกู้/เดิมกู้	หนี้เดิม	ได้รับเงิน	เงินเหลือ %	เหตุผล
1	นางสุวรรณภัก แก้วคุ้ม อายุ 42 ปี 9 เดือน	1,850,000.00 เดิมกู้ 1,600,000.00	1,556,607.37 หักเงินฝากค้ำฯ 40,000.00 ส่งชำระ <u>1-267-259</u>	212,876.63	27.45 รวมวิหะฐานะ 35.66	ชำระหนี้ ใช้จ่ายใน ครอบครัว

ข้อเสนอ - เห็นควรพิจารณาตามระเบียบสหกรณ์ออมทรัพย์ครูสระแก้ว จำกัด ว่าด้วยการให้เงินกู้สามัญ พ.ศ. 2566

- หากคณะกรรมการดำเนินการ / คณะกรรมการเงินกู้ พิจารณาอนุมัติ ขอให้ผู้กู้แนบเอกสาร

หลักฐานประกอบการพิจารณา และให้ผู้ค้ำประกันพร้อมคู่สมรสมารับทราบกรณีเงินเดือนเหลือไม่ถึง 30 %

ว่าหากผู้กู้ไม่สามารถชำระหนี้ได้ครบจำนวนตามยอดที่สหกรณ์ฯเรียกเก็บสหกรณ์ฯจะดำเนินการเรียกเก็บไปยังผู้  
ค้ำประกัน และผู้ค้ำประกันไม่มีการอุทธรณ์ใดๆทั้งสิ้น

มติที่ประชุมคณะกรรมการเงินกู้ อนุมัติ และในการกู้ครั้งต่อไป ต้องส่งชำระให้ครบ 2 งวด และเงินเหลือ 30 %

### 3.3.9 เรื่อง พิจารณาค่าขอกู้กรณีถูกอายัดปันผลและเฉลี่ยคืน

ประจำเดือน ตุลาคม 2567 ด้วยมีสมาชิกขอกู้วิหะฐานะ ขอกู้สามัญ กรณีถูกอายัดเงิน

ปันผลและเงินเฉลี่ยคืน

ที่	ชื่อ - นามสกุล	ยอดกู้/เดิมกู้	หนี้เดิม	ได้รับเงิน	เงินเหลือ %	หมายเหตุ
1	น.ส.วชิราพรรณ อันสมศรี กู้สามัญ	2,950,000.00 เดิมกู้ 2,950,000.00	2,922,432.66 ส่งชำระ 5-283-277	27,567.34	7.05 รวมวิหะฐานะ 23.79	ชำระค่าเทอมบุตร หนี้นอกระบบ
2	น.ส.วชิราพรรณ อันสมศรี กู้วิหะฐานะ	400,000.00 เดิมกู้ 390,000.00	385,037.25 ส่งชำระ 3-167-153	14,962.75	23.63	ชำระหนี้และจ่ายค่า เทอมบุตร

ที่	ชื่อ - นามสกุล	ยอดกู้/เดิมกู้	หนี้เดิม	ได้รับเงิน	เงินเหลือ %	หมายเหตุ
3	น.ส.กัลัญญา กันสำอาง กู้ อ.อ.	50,000.00 เดิมกู้ 50,000.00	0.00	50,000.00	47.99	ค่าเจดีย์ธาตุ เพื่อเก็บ กระตุกมารดา ครบ 100 วัน
4	น.ส.พรกมล กันนิยม กู้ อ.อ.	50,000.00 เดิมกู้ 50,000.00	0.00	50,000.00	33.19	ค่าเทอมบุตร

มติที่ประชุมคณะกรรมการเงินกู้

- 1.อนุมัติให้นางสาววชิราพรรณ อันสมศรี อนุมัติให้กู้สามัญประเภทเดียววงเงินตามเสนอ
- 2.อนุมัติให้นางสาวกัลัญญา กันสำอาง และ นางสาวพรกมล กันนิยม กู้ฉุกเฉิน ตามเสนอ

3.3.10 เรื่อง รับทราบผลการพิจารณาคำขอกู้วิthyฐานะ

3.3.10.1 เรื่อง รับทราบผลการพิจารณาคำขอกู้วิthyฐานะเงินเหลือไม่ถึง 30 %

กู้ไม่เกินยอดเดิม

ประจำเดือน ตุลาคม 2567 ด้วยมีสมาชิกขอกู้วิthyฐานะ

ข้อมูลเพิ่ม ตามระเบียบสหกรณ์ออมทรัพย์ครูสระแก้ว จำกัด ว่าด้วย การให้เงินกู้วิthyฐานะ พ.ศ. 2567

ข้อ 3 “ เงินวิthyฐานะ” หมายถึง เงินวิthyฐานะ เงินประจำตำแหน่งหรือเงินค่าตอบแทนพิเศษ

ข้อ 4 คุณสมบัติของสมาชิกตามระเบียบนี้

4.1 เป็นสมาชิกสหกรณ์ออมทรัพย์ครูสระแก้ว จำกัด ที่มีเงินได้รายเดือนประจำจังหวัด  
สระแก้ว

4.2 เป็นผู้ได้รับเงินวิthyฐานะ และเงินประจำตำแหน่งฯ ชำนาญการ หรือชำนาญการพิเศษ หรือ  
เชี่ยวชาญ

ข้อ 5 วงเงินกู้

- สมาชิกที่ได้รับเงินวิthyฐานะชำนาญการ กู้ได้ไม่เกิน 400,000 บาท
- สมาชิกที่ได้รับเงินวิthyฐานะ และเงินประจำตำแหน่งชำนาญการพิเศษ กู้ได้ไม่เกิน 500,000 บาท
- สมาชิกที่ได้รับเงินวิthyฐานะ และเงินประจำตำแหน่งฯ เชี่ยวชาญ กู้ได้ไม่เกิน 600,000 บาท

ข้อ 6 ส่งชำระหนี้เงินกู้เสร็จสิ้นไม่เกิน 240 งวด หรือไม่เกินวันที่ 30 กันยายน ของปีที่เกษียณอายุราชการ หรือปฏิบัติหน้าที่ทางราชการ และต้องมีเงินได้รายเดือนคงเหลือไม่น้อยกว่าร้อยละ 30

ข้อ 8 อัตราดอกเบี้ย ร้อยละ 4.75 บาท / ปี (ไม่ได้รับเงินเฉลี่ยคืน) ในการประชุมคณะกรรมการดำเนินการ ชุดที่ 29 ครั้งที่ 7 / 2565 วันที่ 22 เมษายน 2565 ที่ประชุมมีมติมอบให้ประธานเป็นเป็นผู้พิจารณาอนุมัติกรณีที่เป็นไปตามระเบียบฯและนำเสนอคณะกรรมการดำเนินการเพื่อทราบในการประชุมคราวถัดไป และ การกู้ยืมยืมใหม่ ต้องส่งชำระ 3 งวดเดือนในการประชุมคณะกรรมการดำเนินการ ชุดที่ 29 ครั้งที่ 15 / 2565 วันที่ 23 พฤศจิกายน 2565 ที่ประชุมมีมติกรณีกู้ยืมยืมแล้วอายัดเงินปันผลและเงินเฉลี่ยคืนให้กู้ได้ไม่เกิน 250,000 บาทหรือไม่เกินยอดกู้เดิม

ในการประชุมคณะกรรมการดำเนินการ ชุดที่ 30 ครั้งที่ 8 / 2566 วันที่ 25 กรกฎาคม พ.ศ.2566

ที่ประชุมมีมติอนุมัติให้สมาชิกที่มีเงินได้รายเดือนเหลือไม่ถึง 30 % ให้กู้ยืมยืมในวงเงินไม่เกิน 300,000 บาท มติที่ประชุมคณะกรรมการดำเนินการ ชุดที่ 31 ในการประชุมครั้งที่ 8 / 2567 วันที่ 25 กรกฎาคม พ.ศ. 2567 ยกเลิกมติในการประชุมคณะกรรมการดำเนินการ ชุดที่ 29 ครั้งที่ 15 / 2565 วันที่ 23 พฤศจิกายน 2565 ที่ประชุมมีมติกรณีกู้ยืมยืมแล้วอายัดเงินปันผลและเงินเฉลี่ยคืนให้กู้ได้ไม่เกิน 250,000 บาทหรือไม่เกินยอดกู้เดิม

ประจำเดือน ตุลาคม 2567 มีสมาชิกขอกู้ยืมยืมยืมเงินเหลือไม่ถึง 30 % ดังรายละเอียด

ที่	ชื่อ - นามสกุล	ยอดกู้	หนี้เดิม	ได้รับเงิน	เงินเหลือ %	หมายเหตุ
1	น.ส.สุภาภรณ์ เพชรรักษา	350,000.00 เดิมกู้ 350,000.00	341,051.50 ส่งชำระ 10-239-234	8,948.50	17.32	ใช้จ่ายส่วนตัว
2	น.ส.ธนวรรณ เสียงสาว	400,000.00 เดิมกู้ 400,000.00	351,594.01 ส่งชำระ 29-173-142	48,405.99	16.27	ใช้จ่ายส่วนตัว
3	นางนิภา กลั่นเรืองแสง	180,000.00 เดิมกู้ 180,000.00	141,019.27 ส่งชำระ 4-18-11	38,980.73	8.34	รักษาสุขภาพ

มติที่ประชุมคณะกรรมการเงินกู้ อนุมัติ

## 3.3.10.2 เรื่อง รับทราบผลการพิจารณาคำขอกู้วิทยฐานะเงินเหลือไม่ถึง 30% กู้เพิ่มยอด

ประจำเดือน ตุลาคม 2567 มีสมาชิกขอกู้วิทยฐานะ เงินเหลือไม่ถึง 30 %

กู้เพิ่มยอดดังรายละเอียด

ที่	ชื่อ - นามสกุล	ยอดกู้	หนี้เดิม	ได้รับเงิน	เงินเหลือ %	หมายเหตุ
1	นายมนตรี เครือนอก	300,000.00 เดิมกู้ 0.00	0.00 ส่งชำระ 4-111-108	300,000.00	21.41	ใช้จ่ายในครัวเรือน
2	นางอัญชลี แสงเหล่า	260,000.00 เดิมกู้ 220,000.00	215,710.02 ส่งชำระ 3-121-116	44,289.98	20.97	ค่าเทอมระดับ ปริญญาเอก
3	นางยุภาวดี เขม่นการไถ	500,000.00 เดิมกู้ 450,000.00	445,618.69 ส่งชำระ 3-217-211	54,381.31	25.54	ชำระหนี้สิน
4	น.ส.นิตยา สังขม	400,000.00 เดิมกู้ 160,000.00	158,564.54 ส่งชำระ 3-179-153	240,435.46	29.07	ใช้จ่ายในครอบครัว ชำระหนี้ในระบบ
5	น.ส.สุกานดา แสงอารักษ์	330,000.00 เดิมกู้ 300,000.00	283,718.16 ส่งชำระ 3-51-46	46,281.84	20.72	ค่าซ่อมรถ(อุบัติเหตุ) ชำระหนี้
6	นายอนุชาติ ชาติรัมย์	400,000.00 เดิมกู้ 260,000.00	258,557.54 ส่งชำระ 3-238-224	141,442.46	21.67	ใช้จ่ายในครอบครัว ชำระหนี้ในระบบ
7	นายเปี่ยมศักดิ์ เดชพันธ์	350,000.00 เดิมกู้ 200,000.00	266,449.75 ส่งชำระ 10-200-193	83,550.25	21.81	ไม่ระบุ

มติที่ประชุมคณะกรรมการเงินกู้ อนุมัติ

### 3.3.11 เรื่อง รับทราบผลการพิจารณาอนุมัติเงินกู้สวัสดิการพิเศษโครงการรวมหนี้ปันสุข

ตามที่สหกรณ์ออมทรัพย์ครูสระแก้ว จำกัด ได้ดำเนินการโครงการรวมหนี้ปันสุข ครั้งที่ 1 ซึ่งเป็นกิจกรรมแก้ไขปัญหาหนี้สินครู และบุคลากรทางการศึกษา เพื่อให้สมาชิกมีคุณภาพชีวิตที่ดีขึ้น สร้างความมั่นคงเข้มแข็งให้เป็นที่เชื่อมั่นของสมาชิกตามอุดมการณ์ของสหกรณ์ ตลอดจนเป็นการสนองนโยบายของรัฐบาล และปฏิบัติตามระเบียบกระทรวงศึกษาธิการ ว่าด้วย การหักเงินเดือน เงินบำเหน็จบำนาญข้าราชการเพื่อชำระหนี้เงินกู้ให้แก่สวัสดิการภายในส่วนราชการและสหกรณ์ พ.ศ.2551 นั้น

โดยสมาชิกที่ดำเนินการตามโครงการรวมหนี้ปันสุข ครั้งที่ 1 ประจำเดือนกรกฎาคม – กันยายน 2567 มีจำนวน 491 ราย และสามารถกู้เงินกู้สวัสดิการพิเศษโครงการรวมหนี้ปันสุขได้ตามหลักเกณฑ์ของโครงการฯ คือ เมื่อกู้แล้วต้องมีเงินได้รายเดือนคงเหลือไม่น้อยกว่า 30% และชำระหนี้หมดภายในอายุ 75 ปี ซึ่งมีจำนวน 318 ราย เป็นวงเงินทั้งสิ้นประมาณ 85,000,000.00 บาท

สำหรับตุลาคม พ.ศ 2567 มีสมาชิกที่มีความประสงค์ขอกู้เงินสวัสดิการพิเศษโครงการรวมหนี้ปันสุข นำเสนอที่ประชุมคณะกรรมการเงินกู้เพื่อพิจารณา มีจำนวนทั้งสิ้น 16 ราย ดังนี้

- กรณีเงินได้รายเดือนคงเหลือหลังจากกู้แล้วไม่น้อยกว่า 31% จำนวน 15 ราย รวมเป็นจำนวนเงิน 3,470,000.00 บาท
- กรณีสมาชิกที่เป็นข้าราชการประจำ จำนวน 1 ราย รวมเป็นจำนวนเงิน 50,000.00 บาท

รวมเป็นจำนวนเงินทั้งสิ้น 3,520,000.00 บาท

ทั้งนี้ การกำหนดงวดชำระหนี้สมาชิกผู้กู้ตามระเบียบ ว่าด้วยการให้กู้สวัสดิการพิเศษโครงการรวมหนี้ปันสุข ตามคำแนะนำกรมส่งเสริมสหกรณ์ เกี่ยวกับการกำหนดงวดชำระหนี้เงินกู้สหกรณ์ออมทรัพย์และเครดิตยูเนียน ตามหนังสือ ที่ สก 0010/964 ลงวันที่ 2 สิงหาคม 2567 กำหนดให้ส่งชำระไม่เกิน 120 งวด และในกรณีใช้บุคคลค้ำประกันร่วมกับหลักทรัพย์ หรือหลักทรัพย์เป็นประกันอย่างเดียวยสามารถขยายงวดชำระหนี้เพิ่มเป็นสองเท่า คือไม่เกิน 240 งวด

สำหรับหลักเกณฑ์การส่งชำระหนี้เงินกู้สวัสดิการพิเศษโครงการรวมหนี้ปันสุข เพื่อป้องกันมิให้ผู้กู้มีภาระหนี้เกินหลักประกัน (การทำประกันชีวิต) สหกรณ์จึงกำหนดให้ผู้กู้ตามระเบียบนี้ส่งชำระไม่เกินอายุครบ 75 ปี และ/หรือมีเงินสวัสดิการเพียงพอต่อการชำระหนี้เมื่ออายุครบ 85 ปี

การให้กู้เงินกู้สวัสดิการพิเศษโครงการรวมหนี้ปันสุข เพื่อมิให้เกิดปัญหาการชำระหนี้หลังจากที่สมาชิกได้รวมหนี้ปันสุขแล้ว การให้กู้ควรคำนึงความสามารถในการชำระหนี้ของผู้กู้ เพื่อมิให้เกิดปัญหาเงินเดือนคงเหลือไม่เป็นไปตามระเบียบ

**มติที่ประชุมคณะกรรมการเงินกู้** อนุมัติตามเสนอ เว้นแต่รายนายรัตนพล มั่งเมืองชานา อนุมัติ  
ให้กู้ ฉุกเฉิน 40,000 บาท

### 3.3.12 เรื่อง รับทราบผลการพิจารณาเปลี่ยนค้ำประกันเงินกู้

ด้วยมีสมาชิกยื่นคำขอเปลี่ยนผู้ค้ำประกันเงินกู้ประจำเดือน กันยายน พ.ศ. 2567

จำนวน 16 ราย

**ข้อเสนอ** ตามระเบียบสหกรณ์ฯ ว่าด้วยการให้เงินกู้สามัญแก่สมาชิก พ.ศ. 2565 ความว่า  
เพื่อความมั่นคงในการให้กู้เงินสามัญ คณะกรรมการดำเนินการ หรือคณะอนุกรรมการเงินกู้มีอำนาจ  
วินิจฉัยเรียกให้ผู้ค้ำประกันมากกว่าคนหนึ่งก็ได้

เมื่อผู้ค้ำประกันคนใดตาย หรือลาออกจากสหกรณ์ ไม่ว่าจะเหตุใด ๆ หรือมีเหตุที่  
คณะกรรมการดำเนินการหรือคณะอนุกรรมการเงินกู้เห็นสมควรเข้าเป็นผู้ค้ำประกันแทนคนเดิมให้เสร็จภายใน  
ระยะเวลาที่คณะกรรมการดำเนินการ หรือคณะอนุกรรมการเงินกู้กำหนด

การให้สมาชิกผู้ค้ำประกันออกจากสหกรณ์ไม่ว่าเหตุใด ๆ ไม่เป็นเหตุให้ผู้  
หลุดพ้นจากการค้ำประกันจนกว่าผู้กู้ได้จัดให้มีสมาชิกอื่น ซึ่งคณะกรรมการดำเนินการหรือคณะอนุกรรมการเงินกู้  
เห็นสมควรเข้าเป็นผู้ค้ำประกันแทน

อนึ่ง ภายหลังจากทำหนังสือค้ำประกันแล้ว ถ้าสมาชิกผู้ค้ำประกันได้เป็น  
คู่สมรสของผู้กู้ ผู้กู้จะต้องจัดให้มีสมาชิกอื่นซึ่งคณะกรรมการดำเนินการ หรือคณะอนุกรรมการเงินกู้เห็นสมควร  
เป็นผู้ค้ำประกันเงินกู้ในส่วนที่เกินกว่าค่าหุ้นของผู้กู้โดยเร็วด้วย ฝ่ายจัดการได้ตรวจสอบวงเงินค้ำประกันให้เป็นไป  
ตามระเบียบและมติคณะกรรมการ แล้วเห็นควรอนุมัติทุกราย

**มติที่ประชุมคณะกรรมการเงินกู้** อนุมัติตามระเบียบ

( รายละเอียดตามเอกสารภาคผนวก หน้า 31 – 113 )

**เสนอที่ประชุม** เพื่อโปรดทราบ

**ที่ประชุม** รับทราบ



### 3.4 เรื่อง รับทราบมติคณะกรรมการศึกษาและประชาสัมพันธ์

#### 3.4.1 เรื่อง รับทราบหน้าที่ในการศึกษาดูงานและกิจกรรมพัฒนาองค์กร

ในการประชุมคณะกรรมการดำเนินการ ชุดที่ 31 ครั้งที่ 10/2567 วันที่ 26 สิงหาคม พ.ศ. 2567 ที่ประชุมมีมติกำหนดการศึกษาดูงานและกิจกรรมพัฒนาองค์กร(OD) ประจำปีบัญชี 2567 ในระหว่างวันที่ 18 – 20 ตุลาคม พ.ศ. 2567 โดยศึกษาดูงานที่ ชุมนุมสหกรณ์ออมทรัพย์แห่งประเทศไทย จำกัด และจัดกิจกรรมโอดี ที่จังหวัดสมุทรสงคราม จำกัด เพื่อให้การดำเนินการเป็นไปด้วยความเรียบร้อยและมีประสิทธิภาพ จึงกำหนดหน้าที่รับผิดชอบของฝ่ายจัดการ ดังต่อไปนี้

**ที่ประชุมคณะกรรมการศึกษาและประชาสัมพันธ์** รับทราบ

( รายละเอียดตามเอกสารภาคผนวก หน้า 114 – 115 )

เสนอที่ประชุม เพื่อโปรดทราบ

ที่ประชุม รับทราบ

#### 3.4.2 เรื่อง รับทราบการพิจารณาจัดเตรียมข้อมูลการจัดทำแผนพัฒนาองค์กรประจำปี

และกำหนดขั้นตอนในการดำเนินกิจกรรม

ในการประชุมคณะกรรมการดำเนินการ ชุดที่ 31 ครั้งที่ 11/ 2567 วันที่ 26 กันยายน พ.ศ. 2567 ที่ประชุมมีมติแต่งตั้งอนุกรรมการจัดเตรียมข้อมูลการจัดทำแผนพัฒนาองค์กรประจำปี การศึกษา-ดูงาน และสรุปผลการดำเนินการจัดทำแผนพัฒนาองค์กรฯ เพื่อนำเสนอที่ประชุมใหญ่สามัญ ประจำปีบัญชี 2567 โดยมีรายละเอียดดังต่อไปนี้

**มติที่ประชุมคณะกรรมการศึกษาและประชาสัมพันธ์**

1. ให้คณะกรรมการแต่ละกลยุทธ์ จัดทำรายละเอียดรวบรวมให้คณะอนุกรรมการจัดเตรียมข้อมูล
2. มอบ นายสมพร พิลาสันต์ เป็นวิทยากร
3. มอบนายกฤษฎา สิงขรรักษ์ และนายสมศักดิ์ ศรีสุข เป็นพิธีกร
4. นายรังสรรค์ สุวรรณภักดี เป็นผู้กล่าวรายงาน

( รายละเอียดตามเอกสารภาคผนวก หน้า 116 )

เสนอที่ประชุม เพื่อโปรดทราบ

ที่ประชุม รับทราบ

## 3.5 เรื่อง รับทราบมติที่ประชุมคณะกรรมการอำนวยการ

## 3.5.1 เรื่อง รับทราบสถานภาพสหกรณ์ฯ ประจำเดือน กันยายน 2567

สมาชิก เข้า - ออก	สมาชิกสามัญ	สมาชิกสมทบ	รวมทั้งสิ้น
สมาชิกยกมา ณ 31 สิงหาคม 2567	6,993	231	7,224
สมาชิกเข้าใหม่	40	0	40
สมาชิกโอนมา	0	0	0
สมาชิกลาออก	2	0	2
สมาชิกโอนไป	5	0	5
สมาชิกปลด	0	0	0
สมาชิกเสียชีวิต	1	0	1
สมาชิกคงเหลือ ณ 30 กันยายน 2567	7,025	231	7,256

## 2. การให้เงินกู้แก่สมาชิก

เงินกู้	คงเหลือยกมา	กู้เพิ่ม	รับชำระ	คงเหลือยกไป
1.เงินกู้สามัญ (สป)	9,911,082,247.60	510,167,389.61	696,205,874.48	9,725,043,762.73
2.เงินกู้โครงการแก้ไขปัญหาน้ำสิ้นแก่สมาชิก (สก)	37,897,654.49	2,707,753.77	12,892,917.85	27,712,490.41
3.เงินกู้ฉุกเฉิน (ฉฉ)	19,777,015.79	3,927,929.14	2,884,134.44	20,820,810.49
4.เงินกู้สวัสดิการเพื่อความมั่นคงฯ (สส)	842,100,000.00	6,802,155.14	7,102,155.14	841,800,000.00
5.เงินกู้สวัสดิการประกันชีวิตกลุ่ม (ปฉ)	2,760,888.00	-	70,356.00	2,690,532.00
6.เงินกู้เพื่อช่วยเหลือผู้ค้าประกัน (ชค)	6,140,994.33	3,956.28	32,352.76	6,112,597.85
7.เงินกู้สวัสดิการเพื่อชำระหนี้บัตรเครดิต (บค)	7,355,219.68	-	553,450.00	6,801,769.68
8.เงินกู้โครงการสามัญพิเศษ (ลดส่งเงินต้น) (คส,คต)	22,200,000.00	-	900,000.00	21,300,000.00
9.เงินกู้สวัสดิการโครงการอาชีพเสริม (อช)	5,925,371.17	-	518,995.45	5,406,375.72
10.เงินกู้สวัสดิการ เอทีเอ็ม ดำรงชีพ (สด)	81,785,007.99	1,278,699.40	3,955,310.09	79,108,397.30
11.เงินกู้วิทยฐานะ (วน)	410,167,604.25	41,965,866.04	32,302,764.81	419,830,705.48
12.เงินกู้สวัสดิการ ข.พ.ค. (ขร)	1,300,000.00	47,500.00	97,500.00	1,250,000.00
13.เงินกู้เพื่อแก้ไขหนี้ในระบบ (ปน)	225,000.00	-	75,000.00	150,000.00
14. เงินกู้โครงการรวมหนี้ปันสุข (รป)	1,471,526,494.75	222,158,700.04	6,934,872.74	1,686,750,322.05
15. . เงินกู้สวัสดิการพิเศษโครงการรวมหนี้ปันสุข (สร)	-	10,795,000.00	-	10,795,000.00
รวม	12,820,243,498.05	799,854,949.42	764,525,683.76	12,855,572,763.71

## 3. รายงานการฝากเงินออมทรัพย์

ประเภทบัญชี	ยอดยกมา	ยอดถอน ระหว่างเดือน	ยอดฝาก ระหว่างเดือน	ยอดคงเหลือ ปลายเดือน	จำนวน บัญชี
1.เงินฝากออมทรัพย์	147,657,618.03	4,677,182.71	10,119,683.89	153,100,119.21	1035
2.เงินฝากออมทรัพย์ (เงินประกันพนักงาน)	534,888.94	0.00	0.00	534,888.94	19
3.เงินฝากออมทรัพย์พิเศษ	1,690,117,748.46	28,659,586.23	27,030,190.60	1,688,488,352.83	1,951
4.เงินฝากออมทรัพย์ ATM	29,249,578.98	530,959.33	883,462.16	29,602,081.81	1,637
5.เงินฝากออมทรัพย์พิเศษ (เงินออมโรงเรียน)	16,417,182.08	160,100.00	1,478,964.70	17,736,046.78	61
6.เงินฝากออมทรัพย์พิเศษ (สมาชิกสมทบ)	265,631,745.71	2,799,400.00	5,793,470.53	268,625,816.24	215
7.เงินฝากออมทรัพย์ (นิติบุคคล)	2,655,478.27	47,300.00	348,043.00	2,956,221.27	17
8.เงินฝากออมทรัพย์พิเศษ (นิติบุคคล)	23,951,404.11	15,000.00	320,069.00	24,256,473.11	41
9.เงินฝากออมทรัพย์สหกรณ์อื่น (ประเภทที่ 3)	315,840,502.66	840,502.66	813,464.34	315,813,464.34	2
10.เงินฝากออมทรัพย์พิเศษ (เงินฝากสหกรณ์อื่น)	1,012,117.63	2,117.63	80,043,033.08	81,053,033.08	3
11.เงินฝากออมทรัพย์ดำรงชีพ	461,957,970.00	479,908.22	7,997,408.22	469,475,470.00	2,616
12.เงินฝากออมทรัพย์ (โครงการอาชีพเสริม)	178,276.64	162,800.00	133,910.00	149,386.64	113
<b>รวมทั้งสิ้น</b>	<b>2,955,204,511.51</b>	<b>38,374,856.78</b>	<b>134,961,699.52</b>	<b>3,051,791,354.25</b>	<b>7,710</b>

## 4. รายงาน งบทดลอง และงบฐานะการเงิน งบกำไรขาดทุน รายละเอียดการใช้จ่ายงบประมาณประจำปี

ผลการดำเนินงานระหว่างปี และอัตราส่วนผลตอบแทนการลงทุน ณ วันที่ 30 กันยายน 2567

( รายละเอียดตามเอกสารภาคผนวก หน้า 117 – 235 )

ที่ประชุมคณะกรรมการอำนวยการ รับทราบ นำเสนอคณะกรรมการดำเนินการเพื่อทราบ

เสนอที่ประชุม เพื่อโปรดทราบ

ที่ประชุม รับทราบ

### 3.5.2 เรื่อง รับทราบโครงการสวัสดิการเพื่อความมั่นคง

ตามที่สหกรณ์ออมทรัพย์ครูสระแก้ว จำกัด ได้จ่ายเงินกู้โครงการสวัสดิการเพื่อความมั่นคงใน วันที่ 11 มีนาคม 2556 , วันที่ 14 มีนาคม 2556 และวันที่ 28 ตุลาคม 2556 จำนวน 3,489 ราย เป็นเงินทั้งสิ้น 1,046,700,000.00 บาท นั้น ฝ่ายจัดการได้ประมาณการวิเคราะห์ส่วนต่างเพื่อจัดสรรเงินทุนสวัสดิการเพื่อความมั่นคง ประจำเดือน กันยายน 2567

( รายละเอียดตามเอกสารภาคผนวก หน้า 236 – 241 )

ที่ประชุมคณะกรรมการอำนวยการ รับทราบ นำเสนอคณะกรรมการดำเนินการเพื่อทราบ

เสนอที่ประชุม เพื่อโปรดทราบ

ที่ประชุม รับทราบ

### 3.5.3 เรื่อง รับทราบการจัดทำแบบรายงานนำส่งนายทะเบียนและหน่วยงานที่เกี่ยวข้อง

เพื่อปฏิบัติให้เป็นไปตามคำแนะนำของผู้สอบบัญชีสหกรณ์ การจัดทำแบบรายงานนำส่งนายทะเบียนสหกรณ์หรือหน่วยงานที่เกี่ยวข้อง ฝ่ายจัดการได้จัดทำแบบรายงานนำส่งนายทะเบียนสหกรณ์หรือหน่วยงานที่เกี่ยวข้อง ประจำเดือน กันยายน 2567

( รายละเอียดตามเอกสารภาคผนวก หน้า 242 – 243 )

#### 3.5.3.1 เรื่อง รับทราบแบบรายงานการดำรงสินทรัพย์สภาพคล่อง

เพื่อปฏิบัติตามกฎกระทรวงว่าด้วยการดำรงสินทรัพย์สภาพคล่อง พ.ศ. 2550 อาศัยอำนาจตามความในมาตรา 5 มาตรา 48 และมาตรา 105 แห่งพระราชบัญญัติสหกรณ์ พ.ศ. 2542 รัฐมนตรีว่าการกระทรวงเกษตรและสหกรณ์ออกกฎกระทรวงไว้ ดังต่อไปนี้

ข้อ 2 สหกรณ์ต้องดำรงสินทรัพย์สภาพคล่องตามที่กำหนดใน ข้อ 3 หรือ ข้อ 4 แล้วแต่กรณีเฉลี่ยรายเดือนไม่ต่ำกว่าอัตราที่รัฐมนตรีประกาศกำหนด ซึ่ง ต้องกำหนดไม่ต่ำกว่า ร้อยละหนึ่งและไม่เกินร้อยละยี่สิบของยอดเงินฝากทั้งหมด

จำนวนสินทรัพย์สภาพคล่องที่ต้องดำรงตามวรรคหนึ่ง ให้คำนวณโดยนำส่วนเฉลี่ยรายเดือนของยอดสินทรัพย์สภาพคล่องในทุกสิ้นวันหารด้วยส่วนเฉลี่ยรายเดือนของยอดเงินฝากในทุกสิ้นวัน ทั้งนี้ ให้นับวันหยุดทำการรวมคำนวณเข้าด้วย

ข้อ 3 สินทรัพย์สภาพคล่องที่สหกรณ์ซึ่งมิใช่ชุมนุมสหกรณ์ต้องดำรงไว้ตาม ข้อ 2 มีดังต่อไปนี้

- (1) เงินสด
- (2) เงินฝากที่ชุมนุมสหกรณ์หรือธนาคาร
- (3) บัตรเงินฝากที่ออกโดยธนาคารซึ่งมีระยะเวลาการฝากเงินไม่เกินหนึ่งปี

- (4) หลักทรัพย์ของรัฐบาลหรือของรัฐวิสาหกิจที่กระทรวงการคลังค้ำประกัน
- (5) พันธบัตรของธนาคารแห่งประเทศไทย
- (6) ตั๋วสัญญาใช้เงินที่ออกโดยชุมนุมสหกรณ์ซึ่งมีระยะเวลาคงเหลือก่อนวันถึง

กำหนดใช้เงินไม่เกินหนึ่งปี

(7) ตั๋วสัญญาใช้เงินที่ออกโดยบริษัทเงินทุนหรือบริษัทเครดิตฟองซิเอร์ ซึ่งมีระยะเวลาคงเหลือก่อนวันถึงกำหนดใช้เงินไม่เกินหนึ่งปี และกองทุนเพื่อการฟื้นฟูและพัฒนาระบบสถาบันการเงิน ประกันการใช้เงิน

(8) ตั๋วแลกเงินซึ่งธนาคารรับรอง สลากหลัง หรือรับอ่าวัล หรือตั๋วสัญญาใช้เงิน ซึ่งธนาคารสลักหลังหรือรับอ่าวัล ทั้งนี้ โดยไม่มีข้อกำหนดจำกัดความรับผิดชอบของธนาคาร

(9) สินทรัพย์อื่นที่รัฐมนตรีประกาศกำหนดสินทรัพย์ตาม (1) ถึง (9) ต้องเป็นสินทรัพย์ที่ปราศจากภาระผูกพัน

**ข้อ 5** ให้สหกรณ์รายงานเกี่ยวกับการดำรงสินทรัพย์สภาพคล่องในแต่ละเดือนต่อนายทะเบียนสหกรณ์ตามแบบและรายการที่นายทะเบียนสหกรณ์กำหนด ภายในสิบห้าวันนับแต่วันสุดท้ายของเดือน

**ข้อ 6** ในกรณีที่นายทะเบียนสหกรณ์เห็นว่าสหกรณ์ใดไม่ดำรงสินทรัพย์สภาพคล่องหรือดำรงสินทรัพย์สภาพคล่องไม่ได้ตามอัตราที่กำหนดหรือไม่รายงานเกี่ยวกับการดำรงสินทรัพย์สภาพคล่องให้นายทะเบียนสหกรณ์มีอำนาจออกคำสั่งเป็นหนังสือให้คณะกรรมการดำเนินการสหกรณ์แก้ไขข้อบกพร่องหรือดำเนินการตามที่เห็นสมควร โดยจะกำหนดวิธีการหรือระยะเวลาไว้ด้วยก็ได้

ประจำเดือน กันยายน 2567 สหกรณ์ออมทรัพย์ครูสระแก้ว จำกัด ได้ดำรงสินทรัพย์สภาพคล่อง ร้อยละ **2.70** ของเงินรับฝากทั้งหมด

( รายละเอียดตามเอกสารภาคผนวก หน้า 244 – 245 )

ที่ประชุมคณะกรรมการอำนวยการ รับทราบ นำเสนอคณะกรรมการดำเนินการเพื่อทราบ

เสนอที่ประชุม เพื่อโปรดทราบ

ที่ประชุม รับทราบ

### 3.5.3.2 เรื่อง รับทราบการจัดเก็บและรายงานข้อมูลทางการเงิน

เพื่อปฏิบัติตามประกาศนายทะเบียนสหกรณ์ เรื่องการจัดเก็บและรายงานข้อมูลทางการเงินของสหกรณ์ออมทรัพย์และสหกรณ์เครดิตยูเนียน พ.ศ. 2564 ซึ่งสหกรณ์ขนาดใหญ่ (สหกรณ์ประเภทสหกรณ์ออมทรัพย์หรือสหกรณ์เครดิตยูเนียน ซึ่งมีขนาดสินทรัพย์ตั้งแต่ 5,000 ล้านบาทขึ้นไป) ต้องดำเนินการดังรายละเอียด

ข้อ 5 ให้สหกรณ์และชุมนุมสหกรณ์จัดเก็บและรายงานข้อมูลทางการเงินตามแบบ รายงานแนบท้ายประกาศ และระยะเวลาที่กำหนด ดังต่อไปนี้

- (1) งบแสดงฐานะทางการเงิน                      รายปี
- (2) งบกำไรขาดทุน                                รายปี
- (3) งบทดลอง                                        รายเดือน
- (4) การลงทุนในหลักทรัพย์                      รายเดือน
- (5) ลูกหนี้เงินให้กู้ยืมและการฝากเงิน
  - (5.1) ข้อกำหนดและเงื่อนไขการให้เงินกู้ยืม      รายหกเดือน
  - (5.2) ลูกหนี้เงินให้กู้ยืมและการฝากเงิน (สถาบัน)      รายเดือน
  - (5.3) ลูกหนี้เงินให้กู้ยืมรายใหญ่ (รายบุคคล)      รายเดือน
- (6) เจ้าหนี้เงินกู้และผู้ฝากเงิน
  - (6.1) การรับฝากเงินและการออกตั๋วสัญญาใช้เงิน      รายหกเดือน
  - (6.2) เจ้าหนี้เงินกู้และผู้ฝากเงิน (สถาบัน)              รายเดือน
  - (6.3) เจ้าหนี้เงินกู้และผู้ฝากเงินรายใหญ่ (รายบุคคล)      รายเดือน
- (7) การดำรงสินทรัพย์สภาพคล่อง              รายเดือน
- (8) ฐานะสภาพคล่องสุทธิ                      รายเดือน
- (9) รายงานการก่อหนี้                              รายเดือน
- (10) การจัดชั้นสินทรัพย์และการกันเงินสำรอง      รายปี
- (11) รายงานการสอบทานหนี้
  - (11.1) แผนการสอบทานหนี้                      รายปี
  - (11.2) ผลการสอบทานหนี้                        รายปี
- (12) การดำรงเงินกองทุน                        รายเดือน
- (13) แบบรายงานคุณภาพลูกหนี้เงินให้กู้ยืม      รายเดือน
- (14) การจัดสรรกำไรสุทธิประจำปี                รายปี

ข้อ 6 การรายงานข้อมูลตามข้อ 5 กำหนดให้สหกรณ์และชุมนุมสหกรณ์รายงานข้อมูล ดังนี้

- (1) ชุมชนสหกรณ์ให้รายงานข้อมูลตามข้อ 5 (1) (2) (3) (4) (5.2) และ (6) - (14)
- (2) สหกรณ์ขนาดใหญ่ให้รายงานข้อมูลตามข้อ 5 (1) - (11) และ (13) (14) ( 3 )
- (3) สหกรณ์ขนาดเล็กให้รายงานข้อมูลตามข้อ 5 ( 1 ) - (10 ) และ (13 ) (14 )

ข้อ 7 ให้สหกรณ์และชุมนุมสหกรณ์จัดเก็บและรายงานข้อมูลทางการเงินตามข้อ 5 ประกอบ ข้อ 6 ต่อนายทะเบียนสหกรณ์ภายในระยะเวลา ดังต่อไปนี้

- (1) รายงานตามข้อ 5 (3) (4) (5.2) (5.3) (6.2) (6.3) (7) (8) (9) (12) (13) ให้จัดส่งภายในยี่สิบห้าวันนับแต่วันสิ้นเดือนของทุกเดือน
- (2) รายงานตามข้อ 5 (5.1) และ (6.1) ให้จัดส่งภายในยี่สิบห้าวันนับแต่วันสิ้นเดือนมีนาคม และเดือนกันยายน
- (3) รายงานตามข้อ 5 (1) (2) (10) และ (14) ให้จัดส่งภายในสามสิบวันนับแต่วันที่มีการประชุมใหญ่
- (4) รายงานตามข้อ 5 (11) ให้จัดส่งภายในเก้าสิบวันนับแต่วันสิ้นปีทางบัญชี

**ข้อ 8** การจัดเก็บและรายงานข้อมูลทางการเงินตามประกาศนี้ ให้สหกรณ์และชุมนุมสหกรณ์ ดำเนินการนำเข้าข้อมูลผ่านระบบเชื่อมต่อข้อมูลกับระบบงานของสหกรณ์แบบ API หรือจัดทำรายงานในรูปแบบสื่ออิเล็กทรอนิกส์ผ่านเว็บไซต์ <https://fininfo.cpd.go.th> โดยสามารถจัดส่งข้อมูลได้ 2 รูปแบบ ดังต่อไปนี้

- (1) บันทึกข้อมูลด้วยตนเองผ่านเว็บไซต์ หรือ
- (2) นำเข้าไฟล์ Excel Template ผ่านเว็บไซต์

การนำข้อมูลหรือจัดส่งรายงานในรูปแบบสื่ออิเล็กทรอนิกส์ตามวรรคหนึ่ง หากข้อมูลไม่เป็นไปตามรูปแบบที่กำหนดหรือไม่ผ่านการตรวจสอบจากระบบ ให้ถือว่าสหกรณ์หรือชุมนุมสหกรณ์มิได้จัดส่งรายงาน

**ข้อ 9** ให้สหกรณ์และชุมนุมสหกรณ์เริ่มจัดเก็บและรายงานข้อมูลตั้งแต่วันที่ 1 มกราคม 2565 ประจำเดือน **กันยายน 2567** สหกรณ์ออมทรัพย์ครูสระแก้ว จำกัด ขอรายงานการจัดเก็บและรายงานข้อมูลทางการเงิน ดังต่อไปนี้

- 1. แบบรายงานที่ 3 งบทดลอง
- 2. แบบรายงานที่ 4 การลงทุนในหลักทรัพย์
- 3. แบบรายงานที่ 5.1 ข้อกำหนดและเงื่อนไขการให้เงินกู้ยืม (ทุก 6 เดือน / มี.ค. และ ก.ย.)
- 4. แบบรายงานที่ 5.2 ลูกหนี้เงินให้กู้ยืมและการฝากเงิน (สถาบัน)
- 5. แบบรายงานที่ 5.3 ลูกหนี้เงินให้กู้ยืมรายใหญ่ (รายบุคคล 30 รายแรก)
- 6. แบบรายงานที่ 6.1 การรับฝากเงินและการออกตั๋วสัญญาใช้เงิน (ทุก 6 เดือน / มี.ค. และ ก.ย.)
- 7. แบบรายงานที่ 6.2 เจ้าหนี้เงินกู้และผู้ฝากเงิน (สถาบัน)
- 8. แบบรายงานที่ 6.3 เจ้าหนี้เงินกู้และผู้ฝากเงินรายใหญ่ (รายบุคคล 30 รายแรก)
- 9. แบบรายงานที่ 8 ฐานะสภาพคล่องสุทธิ
- 10. แบบรายงานที่ 13 คุณภาพลูกหนี้เงินให้กู้ยืม

( รายละเอียดตามเอกสารภาคผนวก หน้า 246 – 247 )

**ที่ประชุมคณะกรรมการอำนวยการ** รับทราบ นำเสนอคณะกรรมการดำเนินการเพื่อทราบ

**เสนอที่ประชุม** เพื่อโปรดทราบ

**ที่ประชุม** รับทราบ

### 3.5.3.3 เรื่อง รับทราบการจัดทำแบบรายงานปริมาณธุรกิจ

เพื่อให้คณะกรรมการและผู้ที่เกี่ยวข้องได้ทราบถึงปริมาณธุรกิจของสหกรณ์ เพื่อใช้เป็นข้อมูลในการบริหารกิจการสหกรณ์ ทั้งด้านการให้สินเชื่อเงินกู้ และการรับฝากเงิน

ประจำเดือน **กันยายน 2567** (ข้อมูลเดือน สิงหาคม 2567 ) ฝ่ายจัดการได้

จัดทำแบบรายงานปริมาณธุรกิจ เป็นที่เรียบร้อยแล้ว (รายละเอียดตามเอกสารภาคผนวก หน้า 248 – 249 )

**ที่ประชุมคณะกรรมการอำนวยการ** รับทราบ นำเสนอคณะกรรมการดำเนินการเพื่อทราบ

**เสนอที่ประชุม** เพื่อโปรดทราบ

**ที่ประชุม** รับทราบ

**3.5.3.4 เรื่อง รับทราบการจัดทำและเปิดเผยรายการย่อแสดงสินทรัพย์และหนี้สิน**

เพื่อปฏิบัติตามระเบียบนายทะเบียนสหกรณ์ ว่าด้วยการบัญชีของสหกรณ์ พ.ศ. 2542 และคำสั่งนายทะเบียนสหกรณ์ที่ 14 / 2558 เรื่องมอบอำนาจหน้าที่ให้พนักงานเจ้าหน้าที่ปฏิบัติการแทน นายทะเบียนสหกรณ์กรมตรวจบัญชีสหกรณ์ จึงกำหนดให้สหกรณ์จัดทำภายใน 20 วัน หลังจากวันสิ้นเดือน ของทุกเดือน และเปิดเผยรายการย่อแสดงสินทรัพย์และหนี้สินไว้ที่สำนักงานสหกรณ์ รวมทั้งให้เผยแพร่ในเว็บไซต์ สหกรณ์ ประจำเดือน กันยายน 2567 ฝ่ายจัดการได้ดำเนินการเป็นที่เรียบร้อยแล้ว

( รายละเอียดตามเอกสารภาคผนวก หน้า 250 – 251 )

**ที่ประชุมคณะกรรมการอำนวยการ** รับทราบ นำเสนอคณะกรรมการดำเนินการเพื่อทราบ

**เสนอที่ประชุม** เพื่อโปรดทราบ

**ที่ประชุม** รับทราบ

**3.5.4 เรื่อง รับทราบการพิจารณาจัดทำประกาศรับสมัครบริษัทประกันชีวิตกลุ่มสมาชิกสหกรณ์ฯ**

ในการประชุมคณะกรรมการดำเนินการ ชุดที่ 31 ครั้งที่ 11 / 2567 วันที่ 26 กันยายน พ.ศ. 2567 ที่ประชุมมีมติมอบคณะกรรมการอำนวยการ จัดทำรายละเอียดประกาศรับสมัครบริษัทประกันชีวิตกลุ่มสมาชิกสหกรณ์ฯ โดยมีร่างรายละเอียดดังต่อไปนี้

**มติที่ประชุมคณะกรรมการอำนวยการ**

1. อนุมัติประกาศรับสมัครบริษัทประกันชีวิต ระหว่างวันที่ 21 – 25 ตุลาคม 2567
2. นำเสนอในวันที่ 30 ตุลาคม 2567
3. ราคาของกรมธรรม์ สินเชื่อ ไม่เกิน 760 บาท / 1 แสน / 1 แสน / 1 ปี จำนวนไม่น้อยกว่า 41 แสน
4. ราคาของกรมธรรม์ ความมั่นคง ไม่เกิน 800 บาท / 1 แสน / 1 แสน / ปี จำนวน 9 แสน
5. รายละเอียดอื่นเป็นไปตามประกาศของสหกรณ์ฯ

( รายละเอียดตามเอกสารภาคผนวก หน้า 252 – 260 )

**เสนอที่ประชุม** เพื่อโปรดทราบ

**ที่ประชุม** รับทราบ

**3.5.5 เรื่อง รับทราบการจัดทำรายงานการประชุมใหญ่สามัญ ประจำปีบัญชี 2567**

เพื่อปฏิบัติตามข้อบังคับสหกรณ์ออมทรัพย์ครูสระแก้ว จำกัด ข้อ 82 อำนาจหน้าที่ ของคณะกรรมการอำนวยการ ให้คณะกรรมการอำนวยการเป็นผู้ดำเนินการแทนคณะกรรมการดำเนินการตามที่ได้รับมอบหมาย และตามกฎหมาย ข้อบังคับ ระเบียบ มติ และคำสั่งของสหกรณ์ ซึ่งรวมทั้งในข้อต่อไปนี้ (5) ควบคุมดูแลการจัดการทำงานบุคคล รวมทั้งบัญชีกำไรขาดทุน และรายงานประจำปีแสดงผลการดำเนินงานสหกรณ์เสนอคณะกรรมการดำเนินการพิจารณา เพื่อนำเสนอที่ประชุมใหญ่ออุมัติ



**ข้อมูลเพิ่ม** คณะกรรมการศึกษาและประชาสัมพันธ์ได้จัดทำร่างระเบียบวาระการประชุมใหญ่สามัญ ประจำปีบัญชี 2567 ดังนี้

- ระเบียบวาระที่ 1 เรื่อง ประธานแจ้งที่ประชุมทราบ
- ระเบียบวาระที่ 2 เรื่อง รับทราบการรับรองรายงานการประชุมใหญ่สามัญ ประจำปีบัญชี 2566
- ระเบียบวาระที่ 3 เรื่อง รับทราบรายงานผลการตรวจสอบกิจการ ประจำปีบัญชี 2567
- ระเบียบวาระที่ 4 เรื่อง รับทราบการปฏิบัติตามกฎกระทรวง การดำเนินงานและการกำกับดูแลสหกรณ์  
ออมทรัพย์และสหกรณ์เครดิตยูเนี่ยน พ.ศ. 2564 หมวด 4 ข้อ 14
- ระเบียบวาระที่ 5 เรื่อง รับทราบนโยบายและกระบวนการบริหารความเสี่ยงของสหกรณ์  
ประจำปีบัญชี 2567
- ระเบียบวาระที่ 6 เรื่อง รับทราบความคืบหน้า บริษัทวิคเตอร์ี ประกันภัย (ประเทศไทย) จำกัด
- ระเบียบวาระที่ 7 เรื่อง พิจารณานุมัติงบการเงินของสหกรณ์ ประจำปีบัญชี 2567
- ระเบียบวาระที่ 8 เรื่อง พิจารณาจัดสรรกำไรสุทธิ ประจำปีบัญชี 2567
- ระเบียบวาระที่ 9 เรื่อง พิจารณาโอนเงินรอดตรวจสอบเข้าทุนสำรอง ประจำปีบัญชี 2567
- ระเบียบวาระที่ 10 เรื่อง พิจารณาคัดเลือกผู้สอบบัญชีสหกรณ์ ประจำปีบัญชี 2568
- ระเบียบวาระที่ 11 เรื่อง พิจารณานุมัติวงเงินกู้ยืมหรือการค้ำประกันของสหกรณ์ ประจำปีบัญชี 2568
- ระเบียบวาระที่ 12 เรื่อง พิจารณานโยบายและแผนเกี่ยวกับการฝาก การลงทุน การกู้ยืมเงินจาก  
สหกรณ์อื่นและสถาบันการเงิน และการค้ำประกันของสหกรณ์
- ระเบียบวาระที่ 13 เรื่อง พิจารณานโยบาย ทิศทาง และเป้าหมายเชิงกลยุทธ์ของสหกรณ์
- ระเบียบวาระที่ 14 เรื่อง พิจารณานุมัติแผนงานและงบประมาณรายจ่าย ประจำปีบัญชี 2568
- ระเบียบวาระที่ 15 เรื่อง พิจารณาแก้ไขข้อบังคับของสหกรณ์
- ระเบียบวาระที่ 16 เรื่อง พิจารณาบริษัทประกันชีวิตกลุ่มสมาชิกสหกรณ์ ประจำปีบัญชี 2568
- ระเบียบวาระที่ 17 เรื่อง พิจารณาเลือกตั้งคณะกรรมการดำเนินการ ประจำปีบัญชี 2568
- ระเบียบวาระที่ 18 เรื่อง อื่น ๆ (ถ้ามี)
- ระเบียบวาระที่ 19 เรื่อง รับรองรายงานการประชุมใหญ่สามัญ ประจำปีบัญชี 2567

**มติที่ประชุมคณะกรรมการอำนวยการ** อนุมัติตามเสนอ หากมีเรื่องอื่นเพิ่ม ให้นำเสนอคณะกรรมการดำเนินการ เพื่อพิจารณาและจะได้บรรจุไว้ในรายงานการประชุมใหญ่สามัญ ประจำปีบัญชี 2567

**เสนอที่ประชุม** เพื่อโปรดทราบ

**ที่ประชุม** รับทราบ

**3.5.6 เรื่อง รับทราบความคืบหน้าบริษัท วิคเตอร์ประกันภัย (ประเทศไทย) จำกัด**

ในการประชุมใหญ่สามัญ ประจำปีบัญชี 2562 ที่ประชุมมีมติให้สหกรณ์ฯ นำเสนอความคืบหน้า  
กรณีบริษัท วิคเตอร์ประกันภัย (ประเทศไทย) จำกัด ถูกเพิกถอนใบอนุญาต นั้น

สหกรณ์ฯ ขอเรียนให้สมาชิกทราบขณะนี้ศาลล้มละลายกลางได้มีคำสั่งให้สหกรณ์ออมทรัพย์ครู  
สระแก้ว จำกัด ซึ่งเป็นเจ้าหนี้รายที่ 237 มีสิทธิได้รับชำระหนี้จากกองทรัพย์สินของ บริษัท วิคเตอร์ประกันภัย (ประเทศ-  
ไทย) จำกัด เป็นเงิน 3,467,494 บาท (สามล้านสี่แสนหกหมื่นเจ็ดพันสี่ร้อยเก้าสิบบาทถ้วน) โดยให้ได้รับชำระหนี้  
อย่างเจ้าหนี้บุริมสิทธิพิเศษจากทรัพย์สินที่วางเป็นหลักประกัน

**ข้อมูลเพิ่มเติม**

1. สหกรณ์ฯ ได้ทำความเห็นขอรับชำระหนี้ เจ้าหนี้รายที่ 237 จำนวน 7,441,660 บาท  
(เจ็ดล้านสี่แสนสี่หมื่นหนึ่งพันหกร้อยหกสิบบาทถ้วน)
2. เจ้าพนักงานพิทักษ์ทรัพย์ให้ความเห็นควรให้ได้รับชำระหนี้ จำนวน 3,467,494 บาท  
(สามล้านสี่แสนหกหมื่นเจ็ดพันสี่ร้อยเก้าสิบบาทถ้วน) ตามคดีหมายเลขแดงที่ ล.1708/2557 ลงวันที่ 14 กันยายน 2564  
แต่สหกรณ์ฯ ไม่เห็นชอบกับคำสั่งศาลล้มละลายกลาง จึงได้อุทธรณ์คำสั่งศาลล้มละลายกลาง
3. สหกรณ์ฯ ได้อุทธรณ์คำสั่งศาลล้มละลายกลางแล้วและศาลล้มละลายกลางได้มีคำสั่งให้สหกรณ์ฯ  
มีสิทธิได้รับชำระหนี้จากกองทรัพย์สินของบริษัท วิคเตอร์ ประกันภัย (ประเทศไทย) จำกัด จำนวน 4,467,494.00 บาท  
(สี่ล้านสี่แสนหกหมื่นเจ็ดพันสี่ร้อยเก้าสิบบาทถ้วน)
4. ในเรื่องการรับเงินเจ้าพนักงานพิทักษ์ทรัพย์จะมีหมายแจ้งให้ทราบอีกครั้งหนึ่งเมื่อได้ทำบัญชีส่วนแบ่ง  
เรียบร้อยแล้ว

**ข้อมูลเพิ่มเติม**

ณ วันที่ 12 มิถุนายน พ.ศ. 2566 สหกรณ์ออมทรัพย์ครูสระแก้ว จำกัด ได้รับเงินเจ้าพนักงานพิทักษ์ทรัพย์  
ครั้งที่ 1 จำนวน 584,829.58 บาท (ห้าแสนแปดหมื่นสี่พันแปดร้อยยี่สิบบาทห้าสิบบาทห้าสตางค์) จึงได้นำมาลดยอดเงิน  
ยืมทดลอง ณ วันที่ 30 พฤศจิกายน พ.ศ. 2566 ลูกหนี้เงินยืมทดลองคงเหลือ 4,283,865.22 บาท (สี่ล้านสองแสน  
แปดหมื่นสามพันแปดร้อยหกสิบบาทห้าสิบบาทห้าสตางค์)

**ที่ประชุมคณะกรรมการอำนวยการ** รับทราบ นำเสนอที่ประชุมคณะกรรมการดำเนินการ และนำเสนอที่ประชุมใหญ่  
เพื่อทราบ

<b>เสนอที่ประชุม</b>	เพื่อโปรดทราบ
<b>ที่ประชุม</b>	รับทราบ

### 3.6 เรื่อง รับทราบการจ่ายเงินกู้สามัญกรณีอายุตั้งแต่ 50 ปี ขึ้นไป

ในการประชุมคณะกรรมการดำเนินการชุดที่ 30 ครั้งที่ 7 / 2566 วันที่ 26 มิถุนายน พ.ศ. 2566 ที่ประชุมมีมติมอบประธาน หรือคณะกรรมการเงินกู้ หรือคณะกรรมการดำเนินการ พิจารณานอุมัติ กรณีสมาชิกที่มีอายุตั้งแต่ 50 ปีขึ้นไปขอกู้ โดยต้องพิจารณาว่าเมื่อเกษียณ แล้วมีเงินบำนาญพอหักชำระหนี้หรือไม่ นำเสนอคณะกรรมการดำเนินการเพื่อทราบในการประชุมเดือนถัดไป ประจำเดือน กันยายน 2567 ประธานอนุมัติให้สมาชิกที่มีอายุตั้งแต่ 50 ปีขึ้นไปกู้ จำนวน 11 ราย

ลำดับที่	ชื่อ - นามสกุล	ทะเบียน	คำขอลงวันที่	เลขที่สัญญา	ลงวันที่	อายุ(ปี)	ขอกู้(บาท)	หนี้เดิม(บาท)	ดอกเบี้ย	ประกัน	เงินฝาก ค่าประกัน	เงินเหลือ %	ได้รับเงิน บาท
1	นายชัยสิทธิ์ คุณรียา	00015829	28-ส.ค.-67	2532	2-ก.ย.-67	51.08	1,600,000.00	1,251,465.77		672.00	55,500.00	50.54	292,362.23
2	นายอำพล กิจเรืองศรี	00003236	13-ส.ค.-67	2555	2-ก.ย.-67	60.08	3,150,000.00	3,149,734.92				52.68	265.08
3	น.ส.กาญจนา ชำนาญกิจ	00012372	14-ส.ค.-67	2568	2-ก.ย.-67	54.03	4,700,000.00	1,999,982.15	2,445.44	7,260.00	579,000.00	36.55	2,111,312.41
4	น.ส.สายชล คนเกณท์	00009527	28-ส.ค.-67	2594	5-ก.ย.-67	51.06	500,000.00	342,146.25		336.00		64.35	157,517.75
5	นางสังวาลย์ เหมพรหม	00010103	6-ก.ย.-67	2651	11-ก.ย.-67	55.09	4,700,000.00	4,357,643.17		4,368.00		38.04	337,988.83
6	นางธนวรรณ โชติสวัสดิ์	00008000	10-ก.ย.-67	2703	16-ก.ย.-67	58.06	3,200,000.00	2,398,590.46		1,872.00	45,900.00	30.47	753,637.54
7	นางปราณี แสงสว่าง	00005884	10-ก.ย.-67	2718	19-ก.ย.-67	56.07	4,700,000.00	3,912,461.59		1,560.00		31.30	785,978.41
8	นายเทิดพันธ์ นิมสกล	00003570	3-ก.ย.-67	2729	20-ก.ย.-67	54.09	3,800,000.00	3,494,558.53		312.00		31.05	305,129.47
9	นางวนิดา ดำนระงับ	00012406	23-ก.ย.-67	2750	25-ก.ย.-67	51.05	3,400,000.00	2,911,352.57		1,136.00	77,400.00	32.41	410,111.43
10	น.ส.ธนพร ประสิทธิ์สมบัติ	00012478	24-ก.ย.-67	2751	25-ก.ย.-67	53.09	600,000.00	575,333.55				30.09	24,666.45
11	นางพิกุล มั่งมีผล	00006251	13-ก.ย.-67	2753	26-ก.ย.-67	55.05	4,300,000.00	1,876,457.01	2,295.94	5,616.00	310,400.00	33.27	2,105,231.05
รวม							<b>34,650,000.00</b>	<b>26,269,725.97</b>	<b>4,741.38</b>	<b>23,132.00</b>	<b>1,068,200.00</b>		<b>7,284,200.65</b>

เสนอที่ประชุม

เพื่อโปรดทราบ

ที่ประชุม

รับทราบ

### 3.7 เรื่อง รับทราบการจ่ายเงินสวัสดิการสมาชิกสหกรณ์ฯ

#### 3.7.1 เรื่อง รับทราบการจ่ายเงินค่ารักษาพยาบาลสมาชิก

ตามระเบียบสหกรณ์ฯ ว่าด้วยค่ารักษาพยาบาลสมาชิก พ.ศ. 2554 แก้ไขเพิ่มเติม (ฉบับที่ 2) พ.ศ. 2559 โดยมีผลบังคับใช้ตั้งแต่วันที่ 1 มกราคม พ.ศ. 2560 ข้อ 5 สหกรณ์ฯ จะจ่ายเงินสวัสดิการรักษายาพยาบาลในแต่ละครั้งที่สมาชิกเข้ารับการรักษาพยาบาล เป็นคนไข้ในอัตราคี่นละ 300 บาท แต่ทั้งนี้รวมกันแล้วในแต่ละครั้งไม่เกิน 3,000.00 บาท (สามพันบาทถ้วน)

ในเดือน กันยายน 2567 สหกรณ์ฯ จ่ายเงินสวัสดิการค่ารักษาพยาบาลให้แก่สมาชิกทั้งสิ้นจำนวน 22 ราย เป็นเงินจำนวนทั้งสิ้น 30,000.00 บาท ( สามหมื่นบาทถ้วน ) ดังนี้

ที่	ทะเบียน	ชื่อ- สกุล	สังกัด	ว/ด/ป ที่ จ่ายเงิน	จำนวนเงิน	วันที่เข้า-ออก รพ.
1	00012516	ว่าที่ ร.ต.อิทธิพร พรเฉลิมพงศ์	ศูนย์ฝึกและพัฒนาฯ(พนักงานราชการ)	9/6/2567	600.00	9-11/08/2567
2	00013997	น.ส.อภิญา อ่อนโว	โรงเรียนอนุบาลเขาค้อ	9/6/2567	1,500.00	15-20/07/2567
3	00008606	นางกาญจนา รัตมี	โรงเรียนบ้านท่าข้าม	9/6/2567	1,200.00	27-31/08/2567
4	00000340	นายสมนึก ทองแท้	โรงเรียนวนาสงเคราะห์	9/6/2567	3,000.00	11/07-4/08/2567
5	00006924	นายบรรพต สุปัตติ	ข้าราชการบำนาญอำเภอเมืองสระแก้ว	9/6/2567	600.00	01-03/09/2567
6	00001547	นายบุญส่ง รูปสม	ข้าราชการบำนาญอำเภอรัฐประเทศ	9/6/2567	1,200.00	26-30/08/2567
7	00000359	น.ส.สุนันทา มั่นใจ	ข้าราชการบำนาญอำเภอเมืองสระแก้ว	9/6/2567	600.00	27-29/08/2567
8	00008164	น.ส.พรกนก ชุนประเสริฐ	โรงเรียนอนุบาลศรีวัฒนาวิทยา	13/09/2567	3,000.00	20/08-05/09/2567
9	00003239	นายปรานอม จันทร์เจริญ	โรงเรียนเขาค้อวิทยาลัย(ข้าราชการ)	13/09/2567	900.00	29/08-02/09/2567
10	00015881	นายธนาพิสิษฐ์ เมืองโคตร	โรงเรียนเทพราชวิทยา	13/09/2567	300.00	31/08-01/09/2567
11	00013784	น.ส.ปภัสนพร พรหมนุช	โรงเรียนบ้านหนองปรือ(วังน้ำเย็น)	13/09/2567	600.00	20-22/08/2567
12	00014537	น.ส.ณัฐชา ฉิมวงศ์	โรงเรียนบ้านท่าเต็น	13/09/2567	300.00	27-28/08/2567
13	00002647	นางจันทนา ทศนวรรณท์	ข้าราชการบำนาญอำเภอเมืองสระแก้ว	13/09/2567	1,800.00	03-09/09/2567
14	00013990	นางกัญญาณี แสนโสภาก	โรงเรียนบ้านโคกทหาร	13/09/2567	2,400.00	21-29/08/2567
15	00012181	นางวารีย์ คณิยมเวดิน	ข้าราชการบำนาญอำเภอรัฐประเทศ	20/09/2567	300.00	27-28/08/2567
16	00003291	นางบุญเรือง อุทัยมา	โรงเรียนชัยภักดิ์วิทยา(ข้าราชการ)	20/09/2567	300.00	30/07-01/08/2567
17	00001235	นายวินิต ภาวะศรี	ข้าราชการบำนาญอำเภอวัฒนานคร	20/09/2567	2,400.00	15-23/09/2567
18	00014476	น.ส.นิสาชล ออมสิน	โรงเรียนสามัคคีประชาสรรค์	20/09/2567	3,000.00	24/08-18/09/2567
19	00001512	นายไพโรจน์ ขำดี	ข้าราชการบำนาญอำเภอรัฐประเทศ	20/09/2567	2,100.00	06-13/09/2567
20	00010815	นายอดุลย์ เขียวเกท	ข้าราชการบำนาญอำเภอวังน้ำเย็น	27/09/2567	900.00	17-20/09/2567
21	00001629	นายโสภณ กรศรี	ข้าราชการบำนาญอำเภอรัฐประเทศ	27/09/2567	900.00	11-14/09/2567

ที่	ทะเบียน	ชื่อ - สกุล	สังกัด	ว/ด/ป ที่จ่ายเงิน	จำนวนเงิน	วันที่ เข้า - ออก รพ.
22	00013990	นางกัญญาณี แสนโสภาก	โรงเรียนบ้านโคกทหาร	27/09/2567	2,100.00	16-23/09/2567
รวมเป็นเงินจำนวนทั้งสิ้น					30,000.00	

เสนอที่ประชุม เพื่อโปรดทราบ  
ที่ประชุม รับทราบ

### 3.7.2 เรื่อง รับทราบการจ่ายเงินสวัสดิการสงเคราะห์ศพสมาชิกและครอบครัว

ตามระเบียบสหกรณ์ออมทรัพย์ครูสระแก้ว จำกัด ว่าด้วยสวัสดิการสงเคราะห์ศพสมาชิกและครอบครัว พ.ศ. 2556 แก้ไขเพิ่มเติม (ฉบับที่ 2) พ.ศ. 2559 โดยมีผลบังคับใช้ตั้งแต่วันที่ 1 มกราคม พ.ศ. 2560 เป็นต้นไป

เงินสวัสดิการนี้มีความมุ่งหมายเพื่อเป็นการช่วยเหลือในการบำเพ็ญกุศลศพสมาชิกและครอบครัว ซึ่งสหกรณ์จะจ่ายเงินสวัสดิการสงเคราะห์ศพสมาชิกและครอบครัว ดังนี้

- กรณีที่สมาชิกเสียชีวิต จ่ายเงินทุนสวัสดิการทุนช่วยเหลือสมาชิกเพื่อชำระเบี้ยประกันชีวิตกลุ่มและค่าปลงศพรายละ 100,000 บาท
- กรณีที่ครอบครัวสมาชิกเสียชีวิตจ่ายเงินสวัสดิการสงเคราะห์ศพรายละ 3,000 บาท

หากสมาชิกและครอบครัวเป็นสมาชิกสหกรณ์ให้จ่ายเป็นเงินสวัสดิการสงเคราะห์ศพสมาชิกที่เสียชีวิตเท่านั้น

การยื่นขอรับเงินสวัสดิการสงเคราะห์ศพ ให้ยื่นภายใน 60 วัน นับแต่สมาชิกหรือครอบครัวเสียชีวิต เมื่อพ้นกำหนดนี้แล้วเป็นอันหมดสิทธิ์ในการขอรับเงินสวัสดิการสงเคราะห์ศพ

ในเดือน กันยายน 2567 สหกรณ์ฯ จ่ายเงินสวัสดิการสงเคราะห์ศพสมาชิกและครอบครัว จำนวน 10 ราย เป็นเงินจำนวนทั้งสิ้น จำนวน 127,000.00 บาท (หนึ่งแสนสองหมื่นเจ็ดพันบาทถ้วน) ดังนี้

ที่	ทะเบียน	ชื่อ- สกุล	สังกัดอำเภอ	ชื่อ - สกุล	ความสัมพันธ์	จำนวนเงิน
1	00008240	นางภานิชา เปรื่องธนาภิก	พนักงานราชการ อำเภอวัฒนานคร	นางภาวินี ธรรมฤทธิ	มารดา	3,000.00
2	00007443	นางพนมพร เดชะ	โรงเรียนอรัญประเทศ	นางแหวนทอง ดุสิต	มารดา	3,000.00
3	00000400	นางบุษรา ตูจินดา	โรงเรียนบ้านเนินสะอาด	นางสำราญ จิ่งเจริญ	มารดา	3,000.00
4	00015497	น.ส.รุ่งทิวา หลักกระโทก	โรงเรียนบ้านหนองหมูน้อย	นายจิตร หลักกระโทก	บิดา	3,000.00
5	00008985	นายญาณวรุฒม์ พิณสาย	ข้าราชการบำนาญ อำเภอเขาฉกรรจ์	นายสงวน พิณสาย	บิดา	3,000.00
6	00005806	น.ส.สุรีย์พร ศรีทอง	โรงเรียนบ้านคลองผักขม	นางสมบุญ ศรีทอง	มารดา	3,000.00
7	00011355	น.ส.พิชานันท์ แก้วอนันต์	วิทยาลัยเกษตรและเทคโนโลยี (พนักงานราชการ)	นายปิ่น แก้วอนันต์	บิดา	3,000.00

ที่	ทะเบียน	ชื่อ- สกุล	สังกัดอำเภอ	ชื่อ - สกุล	ความสัมพันธ์	จำนวนเงิน
8	00008244	นางสุกานดา แร่กาสินธุ์	พนักงานราชการอำเภอรัฐ ประเทศ	นางบัว หวานแท้	มารดา	3,000.00
9	00014371	นายฤทธิชัยพงษ์ โสธาทู	โรงเรียนบ้านมหาเจริญ	นายคำดี โสธาทู	บิดา	3,000.00
10	00014961	นายวิชิตราช บัวคำ	โรงเรียนบ้านพรหมนิมิต	นายลี เวียงคำ	สมาชิก	100,000.00
<b>รวมจำนวนเงินทั้งสิ้น</b>						<b>127,000.00</b>

สนอที่ประชุม เพื่อโปรดทราบ

ที่ประชุม รับทราบ

### 3.8 เรื่อง รับทราบสมาชิกขอเปลี่ยนแปลงการส่งค่าหุ้นรายเดือน

(ข้อมูลจากฝ่ายธุรการ ประธานมอบให้ฝ่ายจัดการชี้แจง)

ตามข้อบังคับสหกรณ์ออมทรัพย์ครูสระแก้ว จำกัด ข้อ 6 การถือหุ้น สมาชิกทุกคนต้องชำระค่าหุ้นเป็นรายเดือนตั้งแต่เดือนแรกที่เข้าเป็นสมาชิกตามอัตราส่วนของจำนวนเงินได้รายเดือนของตน ตามที่กำหนดไว้ในระเบียบของสหกรณ์

เงินได้รายเดือนตามความในวรรคแรก หมายถึงเงินเดือนหรือค่าจ้างประจำ และเงินที่จ่ายควบกับเงินเดือนหรือค่าจ้างประจำ ซึ่งสมาชิกได้รับจากหน่วยงานเจ้าสังกัด และหมายถึงบำนาญตามกฎหมายว่าด้วยบำนาญบำนาญซึ่งสมาชิกได้รับจากทางราชการด้วย

ถ้าสมาชิกประสงค์จะถือหุ้นรายเดือนในอัตราที่สูงกว่าอัตราที่กำหนดไว้ในระเบียบของสหกรณ์ หรือจะขอซื้อหุ้นเพิ่มขึ้นอีกเมื่อใดก็ย่อมทำได้ โดยแสดงความจำนงเป็นหนังสือต่อคณะกรรมการดำเนินการแต่จำนวนหุ้นทั้งหมดต้องไม่เกินหนึ่งในห้าของหุ้นที่ชำระแล้วทั้งหมดสมาชิกจะโอนหรือถอนหุ้นในระหว่างที่ตนเป็นสมาชิกอยู่ไม่ได้

ที่ประชุมคณะกรรมการดำเนินการชุดที่ 19 ในการประชุม ครั้งที่ 6/2555 ลงวันที่ 12 เมษายน พ.ศ. 2555 มีมติอนุมัติเป็นหลักการให้สมาชิกขอเพิ่มส่งเงินค่าหุ้นรายเดือน แล้วนำเสนอคณะกรรมการดำเนินการเพื่อทราบในคราวประชุมประจำเดือนคราวต่อไป

ในเดือน กันยายน 2567 มีสมาชิกขอเปลี่ยนแปลงการส่งค่าหุ้นรายเดือน ดังนี้

- สมาชิกขอเพิ่มส่งค่าหุ้นรายเดือน จำนวน 28 ราย เป็นเงินเพิ่มขึ้น จำนวน 25,850.- บาท
- สมาชิกขอลดส่งค่าหุ้นรายเดือน จำนวน 67 ราย เป็นเงินลดลง จำนวน 71,200.- บาท

( รายละเอียดตามเอกสารภาคผนวก หน้า 261 – 267 )

เสนอที่ประชุม เพื่อโปรดทราบ

ที่ประชุม รับทราบ

### 3.9 เรื่อง รับทราบสมาชิกขอเปลี่ยนแปลงอัตราการส่งเงินงวดชำระหนี้

ตามข้อบังคับสหกรณ์ออมทรัพย์ครูสระแก้ว จำกัด ข้อ 75 อำนาจหน้าที่ของคณะกรรมการดำเนินการ คณะกรรมการดำเนินการมีอำนาจหน้าที่ดำเนินกิจการทั้งปวงของสหกรณ์ ให้เป็นไปตามกฎหมาย ข้อบังคับ ระเบียบ มติ และคำสั่งของสหกรณ์ กับทั้งในทาง อันจะทำให้เกิดความจำเริญแก่สหกรณ์

ตามระเบียบสหกรณ์ฯ ว่าด้วยการให้เงินกู้สามัญแก่สมาชิก พ.ศ. 2563 ข้อ 18 การส่งเงินงวดชำระหนี้เงินกู้ ให้คณะกรรมการเงินกู้ หรือคณะกรรมการ พิจารณากำหนด และส่งชำระหนี้เงินกู้แบบคงยอดไม่เกิน 200 งวด

ในกรณีที่ผู้กู้มีคำขอผ่อนผันเป็นลายลักษณ์อักษร และคณะกรรมการเห็นว่ามิใช่เหตุอันสมควร ให้ผ่อนผันเป็นพิเศษ คณะกรรมการ จะผ่อนเวลาการส่งเงินงวดชำระหนี้สำหรับเงินกู้ที่กำหนดไว้ในวรรคก่อนนั้น ให้แก่ผู้กู้คราวละหนึ่ง หรือหลายเดือนได้ แต่การผ่อนเวลาเช่นนี้รวมกันทั้งหมดสำหรับเงินกู้ในแต่ละสัญญาต้องไม่เกิน 6 เดือน โดยผู้กู้ต้องให้ความยินยอมเป็นลายลักษณ์อักษรในการขอผ่อนผัน

ที่ประชุมคณะกรรมการดำเนินการชุดที่ 19 ในการประชุมครั้งที่ 6 / 2555 เมื่อวันที่ 12 เมษายน พ.ศ. 2555 มีมติอนุมัติเป็นหลักการให้สมาชิกเปลี่ยนแปลงเงินงวดชำระหนี้ แล้วนำเสนอคณะกรรมการดำเนินการ เพื่อทราบในคราวประชุมประจำเดือนคราวต่อไป

ที่ประชุมคณะกรรมการดำเนินการ ชุดที่ 30 ในการประชุมครั้งที่ 10/2566 เมื่อวันที่ 25 กันยายน พ.ศ. 2566 ระเบียบวาระที่ 4.13.1 เรื่อง พิจารณาเปลี่ยนยอดชำระหนี้ประจำเดือนของสมาชิกสังกัดหน่วยนอกเขตจังหวัดสระแก้ว มติที่ประชุมอนุมัติตามเสนอ และอนุมัติเป็นหลักการให้เปลี่ยนยอดชำระหนี้ประจำเดือนของสมาชิกสังกัดหน่วยนอกเขตจังหวัดสระแก้วแจ้งที่ประชุมเพื่อทราบกรณีสมาชิกที่อยู่นอกเขตจังหวัดสระแก้ว สหกรณ์หักจากต้นสังกัด ทั้งนี้เพื่อเป็นการอำนวยความสะดวกให้แก่ผู้ที่หักเงินนำส่งสหกรณ์

ในเดือน กันยายน 2567 มีสมาชิกขอเปลี่ยนแปลงอัตราการส่งเงินงวดชำระหนี้ ดังนี้

- ขอลดส่งเงินงวดชำระหนี้ จำนวน 3 ราย
- ขอเพิ่มส่งเงินงวดชำระหนี้ จำนวน 6 ราย

( รายละเอียดตามเอกสารภาคผนวก หน้า 268 )

เสนอที่ประชุม	เพื่อโปรดทราบ
ที่ประชุม	รับทราบ

### 3.10 เรื่อง รับทราบการประกาศรายชื่อผู้มีสิทธิ์รับการสรรหาและเลือกตั้งเป็นคณะกรรมการดำเนินการ ประจำปีบัญชี 2568

สหกรณ์ออมทรัพย์ครูสระแก้ว จำกัด โดยคณะกรรมการดำเนินการ ชุดที่ 31 ในการประชุมครั้งที่ 11/2567 เมื่อวันที่ 26 กันยายน พ.ศ. 2567 ได้ประกาศรับสมัครเพื่อเลือกตั้งเป็นคณะกรรมการดำเนินการ สหกรณ์ออมทรัพย์ครูสระแก้ว จำกัด ประจำปีบัญชี 2568 ระหว่างวันที่ 8 – 17 ตุลาคม พ.ศ. 2567 นั้น ซึ่งคณะกรรมการตรวจสอบคุณสมบัติผู้มีสิทธิ์รับการสรรหาและเลือกตั้งเป็นคณะกรรมการดำเนินการดำเนินการ ประจำปีบัญชี 2568 ได้ตรวจสอบคุณสมบัติและรายงานประธานคณะกรรมการดำเนินการ เพื่อจัดทำประกาศรายชื่อฯ เป็นที่เรียบร้อยแล้ว ดังรายละเอียด

( รายละเอียดตามเอกสารภาคผนวก หน้า 269 – 270 )

เสนอที่ประชุม เพื่อโปรดทราบ  
ที่ประชุม รับทราบ

**3.11 เรื่อง รับทราบการศึกษาดูงานและกิจกรรมพัฒนาองค์กร**

ตามที่สหกรณ์ออมทรัพย์ครูสระแก้ว จำกัด ได้ศึกษาดูงานที่ชุมนุมสหกรณ์ออมทรัพย์แห่งประเทศไทย จำกัด และจัดกิจกรรมพัฒนาองค์กร (OD) ระหว่างวันที่ 18 – 20 ตุลาคม 2567 ที่จังหวัดสมุทรสงคราม ซึ่งได้ดำเนินการเป็นที่เรียบร้อยแล้ว โดยมีรายละเอียด

**ผู้เข้าร่วมโครงการ 52 คน**

- ที่ปรึกษาและที่ปรึกษากิตติมศักดิ์                      12 คน
- คณะกรรมการดำเนินการ    15 คน
- ผู้ตรวจสอบกิจการ    3 คน
- อนุกรรมการบริหารความเสี่ยง    3 คน
- ฝ่ายจัดการ    19 คน

**ค่าใช้จ่าย จำนวน 442,901 บาท**

- ค่าตอบแทน    124,800 บาท
- ค่าเช่ารถ (18 -20 ตุลาคม 2567)    40,000 บาท
- ค่าที่พัก ค่าห้องประชุม ค่าอาหาร และค่าคาราโอเกะ    149,280 บาท
- ค่าอาหารและเครื่องดื่ม    48,876 บาท
- ค่าใช้จ่ายอื่นๆ (กระเช้า ของที่ระลึกผู้เกษียณ,วัสดุที่ใช้ทำกิจกรรมฯ )    79,945 บาท

เสนอที่ประชุม เพื่อโปรดทราบ  
ที่ประชุม รับทราบ



### 3.12 เรื่อง รับทราบการดำเนินการโครงการรวมหนี้ปันสุข ครั้งที่ 1

ตามที่สหกรณ์ออมทรัพย์ครูสระแก้ว จำกัด ได้ดำเนินการโครงการรวมหนี้ปันสุข ครั้งที่ 1 ซึ่งเป็นกิจกรรมแก้ไขปัญหาหนี้สินครู และบุคลากรทางการศึกษา เพื่อให้สมาชิกมีคุณภาพชีวิตที่ดีขึ้น สร้างความมั่นคงเข้มแข็งให้เป็นที่เชื่อมั่นของสมาชิกตามอุดมการณ์ของสหกรณ์ ตลอดจนเป็นการสนองนโยบายของรัฐบาลและปฏิบัติตามระเบียบกระทรวงศึกษาธิการ ว่าด้วย การหักเงินเดือน เงินบำเหน็จ บำนาญข้าราชการเพื่อชำระหนี้เงินกู้ให้แก่สวัสดิการภายในส่วนราชการและสหกรณ์ พ.ศ.2551 นั้น

ตามแผนงานการดำเนินการของโครงการรวมหนี้ปันสุข ครั้งที่ 1 กลุ่มเป้าหมายที่สหกรณ์ ต้องการแก้ไขปัญหาหนี้สิน คือ สมาชิกที่มีเงินได้รายเดือนคงเหลือไม่ถึง 30% ที่เป็นข้าราชการบำนาญและราชการประจำ โดยเป็นการแก้ปัญหาหนี้ภายในสหกรณ์ให้แก่สมาชิก

สำหรับโครงการรวมหนี้ปันสุข ครั้งที่ 1 ซึ่งดำเนินการในระหว่างเดือนกรกฎาคม ถึงเดือนกันยายน 2567 มีสมาชิกสมัครเข้าร่วมโครงการฯ รวมเป็นจำนวนทั้งสิ้น 910 ราย สมาชิกลดการถือหุ้นรายเดือนทั้งหมด จำนวน 579 ราย โดยมีรายละเอียด ดังนี้

#### ข้อมูลรายละเอียดโครงการรวมหนี้ปันสุข ครั้งที่ 1

ณ วันที่ 22 ตุลาคม 2567

1. สมาชิกที่เข้าร่วมโครงการและบรรลุเป้าหมายแล้ว	จำนวน
1.1 สมาชิกที่เข้าโครงการรวมหนี้ปันสุข (ดำเนินการเสร็จเรียบร้อยแล้ว)	491 ราย
1.2 สมาชิกที่อยู่ระหว่างดำเนินการ (เข้าที่ประชุมแล้วรอการนำเสนอสัญญา)	18 ราย
1.3 สมาชิกที่อยู่ระหว่างดำเนินการ (เข้าประชุม เดือนตุลาคม 2567)	23 ราย
1.4 สมาชิกที่แสดงความประสงค์ลดหุ้นอย่างเดียว	47 ราย
<b>รวม</b>	<b>579 ราย</b>

#### 2. สมาชิกที่เข้าร่วมโครงการรวมหนี้ปันสุข ครั้งที่ 1 อยู่ระหว่างกลั่นกรองข้อมูล

2.1 สมาชิกที่มีอายุเกินกว่า 55 - 59 ปี	56 ราย
2.2 สมาชิกที่มีอายุเกินกว่า 50 - 54 ปี	51 ราย
2.3 สมาชิกที่มีอายุเกินกว่า 40 - 49 ปี	172 ราย
2.4 สมาชิกที่มีอายุน้อยกว่า 40 ปี	52 ราย
<b>รวม</b>	<b>331 ราย</b>

**รวมสมาชิกที่ประสงค์เข้าร่วมโครงการทั้งสิ้น 910 ราย**

## สรุปโครงการรวมหนี้ปันสุข ครั้งที่ 1

ระหว่างเดือน กรกฎาคม - กันยายน 2567

สมาชิกที่ดำเนินการรวมหนี้แล้ว จำนวนทั้งสิ้น 491 ราย

เป็นจำนวนเงินทั้งสิ้น 1,697,240,500.00 บาท

ที่	รายการสัญญารวมหนี้	จำนวนสัญญา	จำนวนเงิน
1	เงินกู้สามัญ	480	1,609,878,607.81
2	เงินกู้หุ้น	2	5,444,690.35
3	เงินกู้โครงการแก้ไขปัญหาหนี้สิน	9	31,301,588.01
4	เงินกู้โครงการสวัสดิการสำหรับข้าราชการ	62	1,086,852.00
5	เงินกู้ฉุกเฉิน	16	529,350.00
6	เงินกู้เพื่อช่วยเหลือผู้ค้าประกัน	3	377,160.30
7	เงินกู้เพื่อชำระหนี้บัตรเครดิต	15	2,338,236.00
8	โครงการเงินกู้สามัญพิเศษ(ลดส่งต้น)	30	8,200,000.00
9	เงินกู้สวัสดิการ โครงการอาชีพเสริม	35	1,999,241.80
10	เงินกู้วิฑูฐานะ	9	475,381.98
11	เงินกู้สวัสดิการ ชพค ลดยอดเรียกเก็บ	6	297,500.00
12	เงินกู้เพื่อแก้ปัญหาหนี้นอกระบบ	1	75,000.00
13	เงินกู้สวัสดิการ เอทีเอ็ม ดำรงชีพ	211	24,776,836.30
รวมทั้งหมด		879	1,686,780,444.55

## สมาชิกที่เข้าร่วมโครงการและกู้สวัสดิการพิเศษโครงการรวมหนี้

* สมาชิกที่เข้าโครงการรวมหนี้ปันสุข (ดำเนินการเสร็จเรียบร้อยแล้ว)	66	ราย
* สมาชิกที่อยู่ระหว่างดำเนินการ (เข้าประชุม เดือนตุลาคม 2567)	11	ราย
รวม	77	ราย

เสนอที่ประชุม เพื่อ โปรดทราบ

มติที่ประชุม รับทราบ

### 3.13 เรื่อง รับทราบการให้บริการธุรกรรมผ่านระบบ Mobile Application

ตามที่สหกรณ์ออมทรัพย์ครูสระแก้ว จำกัด ได้ดำเนินการจัดทำระบบธุรกรรมผ่านโทรศัพท์มือถือ ( Mobile Application ) ให้แก่สมาชิกสหกรณ์ออมทรัพย์ครูสระแก้ว จำกัด ได้ใช้บริการด้านการถอนเงิน ฝากเงิน และ ชื้อทุนเรือนหุ้น มาตั้งแต่ เดือนตุลาคม พ.ศ. 2566 - ตุลาคม พ.ศ.2567 เป็นเวลาครบ 1 ปี โดยให้บริการทุกวัน ตั้งแต่เวลา 06.00 น. – 18.00 น. วงเงินในการทำธุรกรรมด้านการถอนเงิน รายการละไม่เกิน 100,000.00 บาท หากสมาชิกต้องการถอนเงินเกินกว่าที่กำหนดจะต้องติดต่อสหกรณ์ฯ เพื่อแจ้งยืนยันการทำรายการถอนเงินฝาก นั้น จึงขอรายงานสรุปการให้บริการธุรกรรมผ่านระบบ Mobile Application ดังนี้

#### สรุปการให้บริการธุรกรรมผ่านระบบ Mobile Application

ระหว่างเดือนตุลาคม 2566 – ตุลาคม 2567

ที่	ประเภทรายการ	จำนวนราย	จำนวนเงิน
1	ซื้อหุ้น	138	4,868,050.00
2	ฝากถอนในระบบ	80	12,229,491.40
3	ฝากเงินเข้าบัญชี	2300	85,435,693.30
4	ถอนเงินฝาก	4260	154,176,638.39
<b>รวมประมาณการทำธุรกรรม</b>		<b>6778</b>	<b>256,709,873.09</b>

ความคุ้มค่าในการใช้บริการธุรกรรมผ่านระบบ Mobile Application ของสมาชิกสหกรณ์			
เปรียบเทียบค่าใช้จ่ายของสมาชิก		จำนวนเงิน	หมายเหตุ
ค่าธรรมเนียมการถอนเงิน (รายการละ 8 บาท )	4260 x 8	34,080.00	ธนาคารคิดค่าบริการ การถอนเงินฝาก
เปรียบเทียบค่าใช้จ่าย (ค่าน้ำมัน กม.ละ 5 บาท)	6778 x 5 x (10) 6778 x 5 x (100)	338,900.00 3,389,000.00	ค่าใช้จ่ายลดลง 90% ค่าใช้จ่ายลดลง 99%

สำหรับเงื่อนไขในการฝากเงิน ธนาคารกรุงไทย จะมีค่าบริการในการโอนเงินจากบัญชี  
ธนาคารกรุงไทย เข้าบัญชีเงินฝากสหกรณ์ฯ โดยธนาคารคิดค่าบริการทำรายการ 12.50 บาท/รายการ  
( จำกัดวงเงิน 30,000 บาท ส่วนที่เกินคิด 0.10% สูงสุดไม่เกิน 1,000 บาท/รายการ )

เสนอที่ประชุม เพื่อ โปรดทราบ

มติที่ประชุม รับทราบ

## ระเบียบวาระที่ 4 เรื่อง เสนอเพื่อพิจารณา

### 4.1 เรื่อง พิจารณาตามมติคณะอนุกรรมการติดตามหนี้

#### 4.1.1 เรื่อง พิจารณานี้ค้างประจำเดือน กันยายน 2567

ฝ่ายติดตามหนี้ขอเสนอบัญชีรายชื่อของสมาชิกที่ค้างส่งเงินงวดชำระหนี้ของสหกรณ์

ประจำเดือน กันยายน 2567 มีทั้งหมด 7 กลุ่ม จำนวน 115 ราย ชำระภายในวันที่ 30 กันยายน พ.ศ. 2567

จำนวน 59 ราย คงค้างจำนวน 56 ราย มีรายละเอียด ดังนี้

ลำดับ	สังกัด / หน่วย	ค้างชำระจากหน่วย		ชำระภายใน		ค้างชำระจริง		หมายเหตุ
		(รายการยกเลิกใบเสร็จบัญชี)		ณ 30 กันยายน 2567		ณ 30 กันยายน 2567		
		จำนวนราย	จำนวนเงิน	จำนวนราย	จำนวนเงิน	จำนวนราย	จำนวนเงิน	
1	สังกัดหน่วยข้าราชการบ้านาญเขต 1	2	36,800.00	-	21,690.00	2	15,110.00	ค้างบางส่วน
2	สังกัดหน่วย สพป. สระแก้ว เขต 2	4	75,379.93	-	55,878.40	4	19,501.53	ค้างบางส่วน
3	สังกัดหน่วยข้าราชการบ้านาญสพม.สระแก้ว	1	13,000.00	-	6,300.00	1	6,700.00	ค้างบางส่วน
4	สังกัดองค์การบริหารส่วนตำบลสระขวัญ	1	10,800.00	1	10,800.00	-	-	ค้างบางส่วน
5	สังกัด ลาออกจากงานหักผ่านบัญชี	4	6,088.11	-	-	1	6,088.11	ค้างทั้งยอด
6	สังกัด หักต้นสังกัดต่างจังหวัด	2	21,300.00	-	11,300.00	2	10,000.00	ค้างบางส่วน
7	สังกัดหน่วยชำระเอง	101	759,238.37	55	411,650.02	46	347,588.35	ค้างทั้งยอด
	<b>รวม</b>	<b>115</b>	<b>922,606.41</b>	<b>59</b>	<b>517,618.42</b>	<b>56</b>	<b>404,987.99</b>	

## 1. สังกัดหน่วยข้าราชการบำนาญเขต 1 ค้างชำระ 2 ราย

ลำดับ	ทะเบียน	ชื่อ - สกุล	ส่งเก็บ	ค้างชำระ		เงินฝาก	หุ้ดงเหลือ	หนี้คงเหลือ	หมายเหตุ
			จำนวนเงิน	จำนวนเงิน	วันชำระ	ค้ำประกัน			
1	00006557	นางมนสิณีย์ พิมพ์แพทย์	13,000.00	4,410.00	เก็บค้ำ	-	-	1,990,513.03	สามัญ
								147,613.72	สวัสดิการ
2	00012767	นางชูลี มาลีรส	23,800.00	10,700.00	2/10/2567	-	1,294,800.00	4,450,466.65	รวมหนี้บั้นสุข
รวมเป็นจำนวนเงิน			36,800.00	15,110.00		-	1,294,800.00	6,588,593.40	สวัสดิการ

## 2. สังกัดหน่วยข้าราชการบำนาญเขต 2 ค้างชำระ 2 ราย

ลำดับ	ทะเบียน	ชื่อ - สกุล	ส่งเก็บ	ค้างชำระ		เงินฝาก	หุ้ดงเหลือ	หนี้คงเหลือ	หมายเหตุ
			จำนวนเงิน	จำนวนเงิน	วันชำระ	ค้ำประกัน			
1	00001220	นางบุษรา คำมาลา	26,688.11	5,370.41	เก็บเขต	-	1,341,700.00	4,714,694.17	รวมหนี้บั้นสุข
								300,000.00	สวัสดิการ
2	00003957	นางกัณฐ์มณี ศรีปณเสนอกกลาง	17,336.88	2,986.93	เก็บเขต	-	843,700.00	2,665,000.00	รวมหนี้บั้นสุข
								300,000.00	สวัสดิการ
								391,929.66	ช่วยเหลือผู้ค้ำ
3	00011319	นางนิรัชชรา ไชยประทุม	11,785.44	4,885.55	17/10/2567	-	507,700.00	1,672,407.29	สามัญ
								300,000.00	สวัสดิการ
								8,112.00	บั้นผล
4	00006525	นายชนดล โสริฤทธิ์	19,569.50	4,242.30	เก็บเขต	-	-	2,317,685.32	สามัญ
								239,000.00	สวัสดิการ
รวมเป็นจำนวนเงิน			75,379.93	17,485.19	243,908.00	-	2,693,100.00	12,908,828.44	สวัสดิการ

## 3. สังกัดหน่วย สพม.สระแก้ว เขต 2 ค้าง จำนวน 1 ราย

ลำดับ	ทะเบียน	ชื่อ - สกุล	ส่งเก็บ	ค้างชำระ		เงินฝาก	หุ้ดงเหลือ	หนี้คงเหลือ	หมายเหตุ
			จำนวนเงิน	จำนวนเงิน	วันชำระ	ค้ำประกัน			
1	00011828	น.ส.ประนอม สดศรี	13,000.00	6,700.00				2,134,863.39	สามัญ
								191,600.04	สวัสดิการ
รวมเป็นจำนวนเงิน			13,000.00	6,700.00	-	-	-	2,326,463.43	

## 4. สังกัดหน่วยองค์กรบริหารส่วนตำบลสระขวัญ ค้างจำนวน 1 ราย

ลำดับ	ทะเบียน	ชื่อ - สกุล	ส่งเก็บ	ค้างชำระ		เงินฝาก	หุ้ดงเหลือ	หนี้คงเหลือ	หมายเหตุ
			จำนวนเงิน	จำนวนเงิน	วันชำระ	ค้ำประกัน			
1	015167	น.ส.พรนภา วรเวก	10,800.00	10,800.00	30/09/2567	419,000.00	73,000.00	1,504,613.99	สามัญ
รวมเป็นจำนวนเงิน			10,800.00	10,800.00		419,000.00	73,000.00	1,504,613.99	

## 5. สังกัดหน่วยลาออก หักผ่านธนาคาร ค้างชำระ 1 ราย

ลำดับ	ทะเบียน	ชื่อ - สกุล	ส่งเก็บ	ค้างชำระ		เงินฝาก	หุ้นคงเหลือ	หนี้คงเหลือ	หมายเหตุ
			จำนวนเงิน	จำนวนเงิน	วันชำระ	ค่าประกัน			
1	00006300	นางสุธีรา แก้วอ่อน	6,088.11	6,088.11			278,300.00	572,801.63	สามัญ
								300,000.00	สวัสดิการ
รวมเป็นจำนวนเงิน			<b>6,088.11</b>	<b>6,088.11</b>	-	-	<b>278,300.00</b>	<b>872,801.63</b>	

## 6. สังกัดหน่วยหักคืนสังกัดต่างจังหวัด ค้างชำระ 2 ราย

ลำดับ	ทะเบียน	ชื่อ - สกุล	ส่งเก็บ	ค้างชำระ		เงินฝาก	หุ้นคงเหลือ	หนี้คงเหลือ	หมายเหตุ
			จำนวนเงิน	จำนวนเงิน	วันชำระ	ค่าประกัน			
1	00013077	นายรพี กุลพัฒน์	15,300.00	8,800.00			-	962,817.40	สามัญ
2	00012746	นายวัฒนา รวีวรรณ	6,000.00	1,200.00		-	-	1,000,330.78	สามัญ
รวมเป็นจำนวนเงิน			<b>21,300.00</b>	<b>10,000.00</b>		-	-	<b>1,963,148.18</b>	

## 7. สังกัดหน่วยชำระเอง ค้างชำระ 41 ราย

ลำดับ	ทะเบียน	ชื่อ - สกุล	ส่งเก็บ	ค้างชำระ		เงินฝาก	หุ้นคงเหลือ	หนี้คงเหลือ	หมายเหตุ
			จำนวนเงิน	จำนวนเงิน	วันชำระ	ค่าประกัน			
1	00001298	นายสุเทพ สมบูรณ์พงศ์	10,500.00	10,500.00	เก็บค้ำ		-	1,854,543.77	สามัญ
2	00003304	นายขจรลาภ ภูมิเรศสุนทร	6,000.00	6,000.00	เก็บค้ำ		-	470,817.44	สามัญ
3	00003624	นางจุฑาภร เปรมกลาง	12,300.00	12,300.00	เก็บค้ำ		-	430,418.64	สามัญ
4	00005016	น.ส.รุจกรรณ กองจันดา	1,191.56	1,191.56	เก็บค้ำ		-	36,378.50	สวัสดิการ
5	00005337	น.ส.ชนัญฐดา อ่อนสว่าง	14,005.00	9,000.00	เก็บค้ำ		-	2,327,602.28	สามัญ
6	00006235	น.ส.มณีวรรณ ไทยธวัช	3,500.00	3,500.00	2/10/2567			87,574.76	สามัญ
								7,831.23	ถูกเงิน
7	00006733	นายชูศักดิ์ มะลิเครือ	2,000.00	2,000.00	เก็บค้ำ		-	254,311.09	สวัสดิการ
8	00007532	น.ส.ณัฐภัตสร ผดุงเจริญ	8,992.86	8,108.39	เก็บค้ำ		-	344,221.87	สามัญ
9	00008369	นางสาวอ้อยใจ แซ่ตั้ง	4,000.00	4,000.00	เก็บค้ำ			95,679.16	สามัญ
								161,712.88	สวัสดิการ
10	00008409	นายชลิต หุ่นประการ	3,300.00	3,300.00	เก็บค้ำ		-	278,523.13	สามัญ
11	00009515	นางสาวมนฤทัย แสงสุข	1,948.16	1,948.16	เก็บค้ำ		-	184,045.22	สวัสดิการ
12	00010025	น.ส.พัชรินทร์ โดชยามานนท์	2,169.92	2,169.92				227,370.29	สวัสดิการ
13	00010177	น.ส.ศศิสุธาภัทร์ ธนสพพัฒน์	1,290.92	1,290.92	เก็บค้ำ			55,773.41	สามัญ

ลำดับ	ทะเบียน	ชื่อ - สกุล	ส่งเก็บ	ค้างชำระ		เงินฝาก	หุ้นคงเหลือ	หนี้คงเหลือ	หมายเหตุ
			จำนวนเงิน	จำนวนเงิน	วันชำระ	ค่าประกัน			
14	00010598	นายปิยะ การเจริญ	1,439.06	1,439.06	เก็บค้ำ		-	82,172.79	สวัสดิการ
15	00010641	นางสุวาทิ โพธิ์นาง	3,500.00	3,500.00	เก็บค้ำ		-	15,866.88	สวัสดิการ
								8,152.49	สามัญ
16	00010795	นายพรม อยู่วัฒนา	3,500.00	3,500.00	เก็บค้ำ		-	124,607.72	สามัญ
17	0011428	น.ส.พรรณิพร แดงอ่อน	3,000.00	3,000.00	เก็บค้ำ		-	208,976.84	สามัญ
18	00011572	นายชาญยุทธ สาโยธา	15,644.67	15,644.67	7/10/2567		-	281,000.00	สวัสดิการ
								869,788.64	สามัญ
19	00011647	น.ส.พจณี อินทสนธิ	7,500.00	7,500.00	เก็บค้ำ		-	400,149.75	สามัญ
20	00011781	น.ส.กัญทิสา ทยศรี	22,100.00	10,000.00				4,197,959.78	สามัญ
21	00012036	น.ส.เนตรดาว สดขุนทด	6,000.00	6,000.00	เก็บค้ำ		-	262,919.92	สวัสดิการ
								188,842.26	สามัญ
22	00012098	นางภคินีญา มโนชมภู	4,000.00	4,000.00	เก็บค้ำ		-	41,018.49	สามัญ
								118,962.78	สวัสดิการ
23	00012144	นายอนันต์ แอบจังหวีด	2,500.00	2,500.00	3/10/2567		-	157,127.85	สามัญ
24	00012145	นายสันติ นกเขาเทศ	2,500.00	2,500.00				120,252.86	สามัญ
25	00012216	นายสุกชาติ จิตรพวล	3,000.00	3,000.00	เก็บค้ำ	-	-	144,654.92	สามัญ
26	00012241	นายรัชช ไซประทุม	15,943.68	15,943.68	เก็บค้ำ	-	-	280,754.00	สวัสดิการ
								10,855.61	ATM
								1,196,401.76	สามัญ
27	00012479	น.ส.แสงจันทร์ สดขุนทด	3,000.00	3,000.00	เก็บค้ำ	-	-	186,853.77	สามัญ
28	00012501	นายบุญส่ง ไทยวัช	1,500.00	1,500.00	2/10/2567	-	-	51,179.40	สามัญ
29	00012522	น.ส.อรอุมา คำวันสา	7,700.00	7,700.00		-	-	325,763.34	สามัญ
30	00012600	นายพิทักษ์ ประเสริฐ	3,000.00	3,000.00	เก็บค้ำ	-	-	281,429.94	สามัญ
31	00012725	นางพัทธนันท์ มานะดี	12,500.00	12,500.00	เก็บค้ำ	-	-	2,191,473.99	สามัญ
32	00013323	นางพัชนี กรวยทอง	4,200.00	4,200.00		-	-	694,623.02	สามัญ
33	00013543	น.ส.ศศิวรรณ จันทุง	5,000.00	5,000.00	เก็บค้ำ	-	-	155,707.60	สามัญ
34	00013672	น.ส.พิชญวิภา ปิยจิตต์วรพล	1,000.00	1,000.00	เก็บค้ำ	-	-	329,258.05	สามัญ
35	00013887	น.ส.ณัชชา มีสุวรรณค์	3,500.00	3,500.00		-	-	213,343.03	สามัญ
36	00013973	น.ส.กรกมล ช่อไม้	6,250.00	6,250.00				146,288.41	สามัญ
37	00014151	น.ส.ธนาภรณ์ ปัดโต	4,600.00	4,600.00	7/10/2567	-	-	320,548.55	สามัญ



ลำดับ	ทะเบียน	ชื่อ - สกุล	ส่งเก็บ	ค้างชำระ		เงินฝาก	หุ้นคงเหลือ	หนี้คงเหลือ	หมายเหตุ
			จำนวนเงิน	จำนวนเงิน	วันชำระ	ค้ำประกัน			
38	00014237	นายวุฒิ ชัยจิต	4,000.00	4,000.00	เก็บค้ำ	-	-	313,198.34	สามัญ
39	00014277	น.ส.ภัศราภรณ์ พงษ์สมร	4,400.00	4,400.00	เก็บค้ำ	-	-	214,052.44	สามัญ
40	00014474	นางชนิษฐา ประทุมอาจ	3,000.00	3,000.00	เก็บค้ำ	-	-	310,713.48	สามัญ
41	00015746	นายวีระยุทธ โลเกศ	3,000.00	3,000.00	เก็บค้ำ	-	-	474,979.79	สามัญ
								45,230.78	ATM
รวมเป็นจำนวนเงิน			<b>228,475.83</b>	<b>210,486.36</b>		-	-	21,781,912.94	

## \*\*\*\*หมายเหตุ\*\*\*\*

- นายสมยศ กุมิเรศสุนทร มติ 15/6/55 ผู้ค้ำประกันประนอมหนี้ 2,000.00/เดือน/คน (ปัจจุบันเปลี่ยนชื่อเป็นจรรยา)
- น.ส.กัญญภัตสร ธนสพัตน์ ผู้ค้ำประกันทั้ง 2 คน ตกลงกันรับใช้หนี้คนละครึ่งหนึ่ง และในวันที่ 3/7/57 ผู้ผู้มีหนี้คงเหลือ 276,379.44 บาท
- นายวีระพันธ์ คำนิง มติชุดที่ 23 ครั้งที่ 3/2559 วันที่ 15 กุมภาพันธ์ 2559 ผู้ค้ำประกันประนอมหนี้ 2,000/เดือน
- นางภคินิยา เถียงกระโทก มติชุดที่ 23 ครั้งที่ 3/2559 วันที่ 15 กุมภาพันธ์ 2559 ผู้ค้ำประกันประนอมหนี้ 2,000/เดือน/คน
- นางสาวอ้อยใจ แซ่ตั้ง มติชุดที่ 23 ครั้งที่ 3/2559 วันที่ 15 กุมภาพันธ์ 2559 ผู้ค้ำประกันประนอมหนี้ 1,500/เดือน/คน (สาปและสส)
- นางสุวาทิ โพธิ์นาง มติชุดที่ 23 ครั้งที่ 3/2559 วันที่ 15 กุมภาพันธ์ 2559 ผู้ค้ำประกันประนอมหนี้ 2,000/เดือน/คน (สามัญ)
- นายปิยะ การเจริญ มติชุดที่ 23 ครั้งที่ 9/2559 วันที่ 15 มิถุนายน 2559 ผู้ค้ำประกันประนอมหนี้ 2,500/เดือน (สามัญ)
- นายอุทัย ดิษฐ์รัมย์ มติชุดที่ 23 ครั้งที่ 9/2559 วันที่ 15 มิถุนายน 2559 ปรับโครงสร้างหนี้สามัญ 10,000 บาท/เดือน
- นางสาวไศรดา ชัยมงคลรัตน์ มติชุดที่ 23 ครั้งที่ 11/2559 วันที่ 15 สิงหาคม 2559 ผู้ค้ำประกันประนอมหนี้ 2,500/เดือน
- นางกชพรรณ นันทวิรุฬ มติชุดที่ 23 ครั้งที่ 14/2559 วันที่ 13 ตุลาคม 2559 ปรับโครงสร้างหนี้ 19,000/เดือน
- นายบรรจง รุประมาณ มติชุดที่ 23 ครั้งที่ 17/2559 วันที่ 15 พฤศจิกายน 2559 ปรับโครงสร้างหนี้ 9,000/เดือน
- นางอุบลรัตน์ บัวจำปา มติชุดที่ 23 ครั้งที่ 17/2559 วันที่ 15 พฤศจิกายน 2559 ปรับโครงสร้างหนี้ 9,000/เดือน
- นายประสิทธิ์ กลั่นอ่ำ มติชุดที่ 23 ครั้งที่ 17/2559 วันที่ 15 พฤศจิกายน 2559 ปรับโครงสร้างหนี้ 20,000/เดือน
- นายประจักษ์ กันเกตุทิม มติชุดที่ 23 ครั้งที่ 17/2559 วันที่ 15 พฤศจิกายน 2559 ปรับโครงสร้างหนี้ 4,500/เดือน
- นายกระจำจ แก้วเงิน มติชุดที่ 23 ครั้งที่ 17/2559 วันที่ 15 พฤศจิกายน 2559 ปรับโครงสร้างหนี้ 18,000/เดือน
- นางบุญญาพร ฐานพวงศ์ มติชุดที่ 24 ครั้งที่ 8/2560 วันที่ 24 กรกฎาคม 2560 ขอปรับโครงสร้างหนี้ 24,000/เดือน(คบและต้น)

## มติที่ประชุมคณะกรรมการดำเนินการ ชุดที่ 24 ครั้งที่ 13/2560 วันที่ 27 พฤศจิกายน 2560

- ให้ผู้ค้ำประกันนางจุฎากร เปรมกลาง ปรับโครงสร้างหนี้ในฐานะผู้ค้ำประกัน 7 ราย โดยให้หักเงินในฐานะผู้ค้ำประกันคนละ 2,000 บาท ส่วนอีก 1 รายคือราย นายมานิช ชลารักษ์ ให้หักเดือนละ 2,300 บาท
- ให้หักจาก นายศรายุทธ กันรัมย์ ซึ่งเป็นผู้ค้ำประกันของ นายชลิต หุ่นประการ เดือนละ 2,300 บาทและนายอุดม ภาชีน 1,000 บาท

**มติที่ประชุมคณะกรรมการดำเนินการ ชุดที่ 25 ครั้งที่ 2/2561 วันที่ 23 มกราคม 2561**

1. นางพรธีรา หล้าบุคดา มติชุดที่ 25 ครั้งที่ 2/2561 วันที่ 23 มกราคม 2561 ปรับโครงสร้างหนี้ 8,000/เดือน

**มติที่ประชุมคณะกรรมการดำเนินการ ชุดที่ 25 ครั้งที่ 3/2561 วันที่ 22 กุมภาพันธ์ 2561**

1. นางมนสิณีชัย พิมพ์แพทย์ มติชุดที่ 25 ครั้งที่ 3/2561 วันที่ 22 กุมภาพันธ์ 2561 ปรับโครงสร้างหนี้ 13,000/เดือนหลังจากนำหุ้นตัดชำระหนี้แล้วและเก็บจากผู้ค้าประกันอีกส่วนที่ขาด

**มติที่ประชุมคณะกรรมการดำเนินการ ชุดที่ 25 ครั้งที่ 3/2561 วันที่ 22 กุมภาพันธ์ 2561**

1. นางสาวธัญธิดา อ่อนสว่าง มติชุดที่ 25 ครั้งที่ 3/2561 วันที่ 22 กุมภาพันธ์ 2561 เมื่อนำหุ้นตัดชำระหนี้แล้วให้ปรับโครงสร้างหนี้เป็นส่งเดือนละ 18,000 /เดือน (เงินต้นและดอกเบี้ย)

**มติที่ประชุมคณะกรรมการดำเนินการชุดที่ 27 ครั้งที่ 5 วันที่ 23 มีนาคม 2563**

1. อนุมัติให้เก็บจากผู้ค้าประกันของน.ส.ธัญธิดา อ่อนสว่าง คนละ 715 บาท/เดือน/คน และเก็บจากน.ส.ธัญธิดา อ่อนสว่าง เดือนละ 13,000 บาท

**มติที่ประชุมคณะกรรมการดำเนินการชุดที่ 28 ครั้งที่ 10/2564 วันที่ 25 สิงหาคม 2564**

1. อนุมัติให้นางธัญธิดา อ่อนสว่าง ปรับโครงสร้างหนี้โดยส่งชำระเดือนละ 9,000 บาท/เดือน(จากผู้ค้าอีก5005)

**มติที่ประชุมคณะกรรมการดำเนินการ ชุดที่ 25 ครั้งที่ 4/2561 วันที่ 22 มีนาคม 2561**

1. นายพราหม อยู่วัฒนา มติชุดที่ 25 ครั้งที่ 4/2561 วันที่ 22 มีนาคม 2561 ปรับโครงสร้างหนี้ 3,000/เดือน

**มติที่ประชุมคณะกรรมการดำเนินการ ชุดที่ 25 ครั้งที่ 5/2561 วันที่ 16 เมษายน 2561**

1. อนุมัติให้นางอิงนกันต์ สิทธิจันทร์ ปรับโครงสร้างหนี้โดยส่งชำระ 34,000/เดือน

**มติที่ประชุมคณะกรรมการดำเนินการชุดที่ 28 ครั้งที่ 10/2564 วันที่ 25 สิงหาคม 2564**

1. อนุมัติให้นางอิงนกันต์ สิทธิจันทร์ ปรับโครงสร้างหนี้โดยส่งชำระเดือนละ 28,000 บาท/เดือน

**มติที่ประชุมคณะกรรมการดำเนินการ ชุดที่ 25 ครั้งที่ 7/2561 วันที่ 22 มิถุนายน 2561**

1. อนุมัติให้นางยุพิน มานพ ปรับโครงสร้างหนี้ในฐานะผู้ค้าประกัน 2,000/เดือน

**มติที่ประชุมคณะกรรมการดำเนินการ ชุดที่ 25 ครั้งที่ 9/2561 วันที่ 22 สิงหาคม 2561**

1. อนุมัติให้ผู้ค้าประกัน นายสุเทพ สมบูรณ์พงศ์ ปรับโครงสร้างเดือนละ 1,500/เดือน/คน

2. อนุมัติให้ผู้ค้าประกัน นางมนสิณีชัย พิมพ์แพทย์ ปรับโครงสร้างเดือนละ 1,000/เดือน/คน

3. ผู้ค้าประกัน นางจุฑากร เปรมกลางคือนางนงญา โคตรจันทร์ได้ผู้เงินสามัญชำระหนี้ให้นางจุฑากร เปรมกลางแล้วบางส่วนเมื่อวันที่ 10 สิงหาคม 2561 จำนวน 230,635.12 บาท (โดยมีบันทึกข้อความแนบสัญญา)

4. ผู้ค้าประกัน นางสาวสุทธรรณ กองจันดา คือ นางสาวสิริมา แพนลาได้ผู้เงินสามัญชำระหนี้ให้นางสาวสุทธรรณ กองจันดาบางส่วนเมื่อวันที่ 12 กันยายน 2561 จำนวน 108521.12 บาท (โดยมีบันทึกข้อความแนบสัญญา)

5. ผู้ค้าประกันของนางจุฑากร เปรมกลาง คือนางณัฐธรรณ สืบศรีธนาอนุกุล ได้ผู้เงินสามัญชำระหนี้ให้นางจุฑากร เปรมกลางบางส่วนเมื่อวันที่ 14 กันยายน 2561 จำนวน 229,577.22 บาท (โดยมีบันทึกข้อความแนบสัญญา)

**มติที่ประชุมคณะกรรมการดำเนินการ ชุดที่ 25 ครั้งที่ 10/2561 วันที่ 20 กันยายน 2561**

1.อนุมัติให้นายสมชิต บัวผัน ปรับโครงสร้างในฐานะผู้ค้าประกัน 3,000/เดือน

**มติที่ประชุมคณะกรรมการดำเนินการ ชุดที่ 25 ครั้งที่ 12/2561 วันที่ 22 พฤศจิกายน 2561**

2. อนุมัติให้นายวุฒิสักดิ์ พรหมคช ปรับโครงสร้างหนี้ โดยส่งชำระ 38,000/เดือน

**มติที่ประชุมคณะกรรมการดำเนินการ ชุดที่ 25 ครั้งที่ 13/2561 วันที่ 12 ธันวาคม 2561**

1. อนุมัติให้นางสาวมณีวรรณ ไทยธวัช ปรับโครงสร้างหนี้โดยส่งชำระ 5,000/เดือน

2. อนุมัติให้นายบุญส่ง ไทยธวัช ปรับโครงสร้างหนี้โดยส่งชำระ 3,000/เดือน

**มติที่ประชุมคณะกรรมการดำเนินการ ชุดที่ 26 ครั้งที่ 3/2562 วันที่ 27 กุมภาพันธ์ 2562**

1.อนุมัติให้นางมณีวรรณ ไทยธวัช ปรับโครงสร้างหนี้โดยส่งชำระ 3,500/เดือน

2.อนุมัติให้นายบุญส่ง ไทยธวัช ปรับโครงสร้างหนี้ โดยส่งชำระ 1,500/เดือน

**มติที่ประชุมคณะกรรมการดำเนินการ ชุดที่ 25 ครั้งที่ 13/2561 วันที่ 12 ธันวาคม 2561**

1. อนุมัติให้นางประนอม สดศรี ปรับโครงสร้างหนี้โดยส่งชำระ 28,000/เดือน

**มติที่ประชุมคณะกรรมการดำเนินการชุดที่ 28 ครั้งที่ 8/2564 วันที่ 24 มิถุนายน 2564**

1. อนุมัติให้นางสาวประนอม สดศรี ปรับโครงสร้างหนี้โดยส่งชำระเดือนละ 23,600 บาท/เดือน

**มติที่ประชุมคณะกรรมการดำเนินการ ชุดที่ 26 ครั้งที่ 2/2562 วันที่ 22 มกราคม 2562**

1. อนุมัติให้นางรัตนา นพินุญ และนางพรทิพย์ ลาดพันธ์ ปรับโครงสร้างหนี้ในฐานะผู้ค้านางสุวาทิ โพธิ์นาง โดยส่งเดือนละ 1,000 บาท /คน/เดือน

**มติที่ประชุมคณะกรรมการดำเนินการ ชุดที่ 26 ครั้งที่ 3/2562 วันที่ 27 กุมภาพันธ์ 2562**

1.อนุมัติให้หักเงินจากบัญชีธนาคารของนางนันท์ภรณ์ จิตต์ประเสริฐ เพื่อชำระหนี้ให้นายสมเดช จิตต์ประเสริฐ

**มติที่ประชุมคณะกรรมการดำเนินการ ชุดที่ 26 ครั้งที่ 5/2562 วันที่ 23 เมษายน 2562**

1. อนุมัติให้ผู้ค้าประกันของนางสาวพิชยวิภา ปิยจิตต์วรพล ปรับโครงสร้าง โดยส่งชำระ 2,300/เดือน/คน

**มติที่ประชุมคณะกรรมการดำเนินการ ชุดที่ 26 ครั้งที่ 7/2562 วันที่ 21 มิถุนายน 2562**

1.อนุมัติให้ปลดนายชนคล โสริฤทธิ์ ตามระเบียบและข้อบังคับสหกรณ์ฯ

**มติที่ประชุมคณะกรรมการดำเนินการ ชุดที่ 26 ครั้งที่ 8/2562 วันที่ 25 กรกฎาคม 2562**

1.อนุมัติให้นายชนคล โสริฤทธิ์ ปรับโครงสร้างหนี้โดยส่งชำระ เงินต้นและดอกเบี้ยเงินกู้ทุกประเภท 20,000/เดือน

**มติที่ประชุมคณะกรรมการดำเนินการ ชุดที่ 26 ครั้งที่ 8/2562 วันที่ 25 กรกฎาคม 2562**

1.อนุมัติให้.ส.รารวรรณ สร้างวัด ปรับโครงสร้างหนี้โดยส่งชำระเดือนละ 21,000/เดือน

**มติที่ประชุมคณะกรรมการดำเนินการชุดที่ 28 ครั้งที่ 8/2564 วันที่ 24 มิถุนายน 2564**

1. อนุมัติให้นางสาวรารวรรณ สร้างวัด ปรับโครงสร้างหนี้โดยส่งชำระเดือนละ 18,300 บาท/เดือน

**มติที่ประชุมคณะกรรมการดำเนินการ ชุดที่ 26 ครั้งที่ 9/2562 วันที่ 26 สิงหาคม 2562**

1. อนุมัติให้นางสอางค์ ขอบรส ปรับโครงสร้างหนี้โดยส่งชำระเดือนละ 31,000/เดือน
2. อนุมัติให้นางนงา โคตรจันทรา ปรับโครงสร้างหนี้โดยส่งชำระเดือนละ 30,000/เดือน
3. อนุมัติให้นางสาวกรกมล ช่อไม้ ปรับโครงสร้างหนี้โดยส่งชำระเดือนละ 7,000/เดือน(สป.6,250/เดือน ฉฉ750/เดือน)

**มติที่ประชุมคณะกรรมการดำเนินการ ชุดที่ 26 ครั้งที่ 10/2562 วันที่ 23 กันยายน 2562**

1. อนุมัติให้นางคุณภากร เขียมตน ปรับโครงสร้างหนี้โดยส่งชำระเดือนละ 18,000/เดือน

**มติที่ประชุมคณะกรรมการดำเนินการ ชุดที่ 28 ครั้งที่ 8/2564 วันที่ 24 มิถุนายน 2564**

1. อนุมัติให้หักผ่านบัญชีของนางคุณภากร เขียมตน เดือนละ 3,000 บาท/เดือน

**มติที่ประชุมคณะกรรมการดำเนินการ ชุดที่ 26 ครั้งที่ 11/2562 วันที่ 24 ตุลาคม 2562**

1. อนุมัติให้นางรองรัตน์ ศิริ ปรับโครงสร้างโดยส่งชำระเดือนละ 33,000 บาท
2. อนุมัติให้นางวรรณ แกมนิล ปรับโครงสร้างโดยส่งชำระเดือนละ 35,000 บาท
3. อนุมัติให้นางมณีสวรรณ ชินธรรมาพิทักษ์ ปรับโครงสร้างโดยส่งชำระเดือนละ 6,000 บาท

**มติที่ประชุมคณะกรรมการดำเนินการ ชุดที่ 26 ครั้งที่ 12/2562 วันที่ 21 พฤศจิกายน 2562**

1. อนุมัติให้นางแววดาว จันทรา ปรับโครงสร้างหนี้โดยส่งชำระเดือนละ 31,000 บาท
2. อนุมัติให้นายบัญชาการ ฉายอรุณ ปรับโครงสร้างหนี้โดยส่งชำระเดือนละ 29,000 บาท
3. อนุมัติให้นางอัญชลี อินทร์จันทร์ ปรับโครงสร้างหนี้โดยส่งชำระเดือนละ 33,000 บาท

**มติที่ประชุมคณะกรรมการดำเนินการ ชุดที่ 26 ครั้งที่ 13/2562 วันที่ 24 ธันวาคม 2562**

1. อนุมัติให้นางสาวสมร ค่านตรวจสัตว์ ปรับโครงสร้างหนี้โดยส่งชำระเดือนละ 35,000/เดือน
2. อนุมัติให้นายวุฒิชัย ชมพู ปรับโครงสร้างหนี้โดยส่งชำระเดือนละ 24,500/เดือน
3. อนุมัติให้นางสาวกุลดา มุกดาหาญ ปรับโครงสร้างหนี้โดยส่งชำระเดือนละ 25,000/เดือน
4. อนุมัติให้นายประสพสุข ชุ่มกลาง ปรับโครงสร้างโดยส่งชำระเดือนละ 19,000/เดือน

**มติที่ประชุมคณะกรรมการดำเนินการ ชุดที่ 27 ครั้งที่ 11/2563 วันที่ 21 กันยายน 2563**

1. อนุมัติให้นายประสพสุข ชุ่มกลาง ปรับโครงสร้างหนี้โดยส่งชำระเดือนละ 17,400 บาท

**มติที่ประชุมคณะกรรมการดำเนินการ ชุดที่ 27 ครั้งที่ 4 วันที่ 20 กุมภาพันธ์ 2563**

1. อนุมัติให้นางสาวภัศราภรณ์ พงษ์สมร ปรับโครงสร้างหนี้ โดยส่งชำระเดือนละ 4,400 บาท

**มติที่ประชุมคณะกรรมการดำเนินการ ชุดที่ 27 ครั้งที่ 5 วันที่ 23 มีนาคม 2563**

1. อนุมัติให้นางกชพรรณ นันทิวิรุฬ ปรับโครงสร้าง โดยส่งชำระเดือนละ 18,000 บาท
2. อนุมัติให้นางบุญญาพร ฐานพงษ์ ปรับโครงสร้างหนี้ โดยส่งชำระเดือนละ 21,000 บาท

**มติที่ประชุมคณะกรรมการดำเนินการ ชุดที่ 27 ครั้งที่ 6 วันที่ 17 เมษายน 2563**

1. อนุมัติให้เก็บจากผู้ค้าประกันของนางสาวไศรดา ชัยมงคลรัตน์ คนละ 1,600 บาท/เดือน

**มติที่ประชุมคณะกรรมการดำเนินการชุดที่ 27 ครั้งที่ 7/2563 วันที่ 21 พฤษภาคม 2563**

1. อนุมัติให้นางมณีวรรณ ศรีจันทร์หา ปรับโครงสร้างโดยส่งชำระเดือนละ 27,000 บาท /เดือน

**มติที่ประชุมคณะกรรมการดำเนินการชุดที่ 28 ครั้งที่ 14 / 2564 วันที่ 25 พฤศจิกายน 2564**

1. อนุมัติให้นางมณีวรรณ ศรีจันทร์หา ปรับโครงสร้างหนี้โดยส่งชำระสามัญเดือนละ 20,000 บาท/เดือน

**มติที่ประชุมคณะกรรมการดำเนินการชุดที่ 27 ครั้งที่ 8/2563 วันที่ 22 มิถุนายน 2563**

1. อนุมัติให้นายเอกวัฒน์ บุญใบ ปรับโครงสร้างโดยส่งชำระเดือนละ 4,000 บาท/เดือน
2. อนุมัติให้นายแดง น้อยบุญ ปรับโครงสร้างโดยส่งชำระเดือนละ 30,000 บาท/เดือน
3. อนุมัติให้นางสาวกัญญ์ฉันทน์ แก้วพิมพ์พา ปรับโครงสร้างโดยส่งชำระเดือนละ 3,000 บาท/เดือน
4. ไม่อนุมัติให้นายสมชิต บัวผัน ปรับโครงสร้างในฐานะผู้ค้ำประกันเดือนละ 1,600 บาท/เดือน

**มติที่ประชุมคณะกรรมการดำเนินการชุดที่ 27 ครั้งที่ 9/2563 วันที่ 20 กรกฎาคม 2563**

1. อนุมัติให้นางสาวอรยา บุญเกิด ปรับโครงสร้างหนี้ โดยส่งชำระเดือนละ 3,000 บาท
2. อนุมัติให้นายวินัย เคียรประเสริฐ ปรับโครงสร้างโดยส่งชำระเดือนละ 20,000 บาท
3. อนุมัติให้นางอรสา ลำโสตร์ ปรับโครงสร้างหนี้โดยส่งชำระเดือนละ 30,000 บาท
4. อนุมัติให้นางเววดาว จันทร์หา ปรับโครงสร้างหนี้โดยส่งชำระเดือนละ 26,000 บาท

**มติที่ประชุมคณะกรรมการดำเนินการชุดที่ 27 ครั้งที่ 10/2563 วันที่ 20 สิงหาคม 2563**

1. อนุมัติให้นายจรัส ขอร่วมกลาง ปรับโครงสร้างโดยส่งชำระเดือนละ 25,000 บาท

**มติที่ประชุมคณะกรรมการดำเนินการชุดที่ 27 ครั้งที่ 12/2563 วันที่ 21 ตุลาคม 2563**

1. อนุมัติให้นางคณิงใจ กฤษณา ปรับโครงสร้างหนี้โดยส่งชำระเดือนละ 36,000 บาท
2. อนุมัติให้นางสาวสมแสง อรัญญาศรี ปรับโครงสร้างโดยส่งชำระเดือนละ 13,600 บาท
3. อนุมัติให้นายปัญญา ศรีโมรา ปรับโครงสร้างหนี้โดยส่งชำระเดือนละ 31,000 บาท
4. อนุมัติให้นายกฤษณ สุนทรกิจพาณิชย์ ปรับโครงสร้างหนี้โดยส่งชำระเดือนละ 24,000 บาท
5. อนุมัติให้นางปราณี สุนทรกิจพาณิชย์ ปรับโครงสร้างหนี้โดยส่งชำระเดือนละ 12,000 บาท
6. อนุมัติให้นางสุพัตรา จันทร์หา ปรับโครงสร้างหนี้โดยส่งชำระเดือนละ 25,000 บาท
7. อนุมัติให้นางสาวยุณี มาลัยรักษ์ ปรับโครงสร้างหนี้โดยส่งชำระเดือนละ 15,000 บาท

**มติที่ประชุมคณะกรรมการดำเนินการชุดที่ 27 ครั้งที่ 13/2563 วันที่ 20 พฤศจิกายน 2563**

1. อนุมัติให้นางสาวบัญญัติ แก้วเมฆ ปรับโครงสร้างโดยส่งชำระเดือนละ 37,000 บาท
2. อนุมัติให้นางสาวชลธิชา บัวผัน ปรับโครงสร้างหนี้โดยส่งชำระเดือนละ 35,000 บาท
3. อนุมัติให้นางอารี เพ็ชรศรี ปรับโครงสร้างหนี้โดยส่งชำระเดือนละ 29,500 บาท พร้อมยึดเก็บค้ำ

**มติที่ประชุมคณะกรรมการดำเนินการชุดที่ 28 ครั้งที่ 1/2564 วันที่ 24 ธันวาคม 2563**

1. อนุมัติให้นางพุทธชาติ ทิพนันท์ ปรับโครงสร้างหนี้โดยส่งชำระเดือนละ 12,000 บาท/เดือน
2. อนุมัติให้นายสาวาท เงามาม ปรับโครงสร้างหนี้โดยส่งชำระเดือนละ 30,000 บาท/เดือน
3. ไม่อนุมัติให้นางพิกุล รูปสม ปรับโครงสร้างหนี้เนื่องจากเมื่ออายุ 75 ปี หนี้ไม่หมด

**มติที่ประชุมคณะกรรมการดำเนินการชุดที่ 28 ครั้งที่ 3/2564 วันที่ 22 กุมภาพันธ์ 2564**

1. อนุมัติให้นายถวัลย์ บุญเลิศ ปรับโครงสร้างหนี้โดยส่งชำระเดือนละ 30,000 บาท/เดือน
2. อนุมัติให้นายทองหล่อ เวียงจันทร์ ปรับโครงสร้างหนี้โดยส่งชำระเดือนละ 15,000 บาท/เดือน
3. อนุมัติให้นำเงินสวัสดิการภายในชำระเบี้ยประกันสมาชิกกลุ่มปลดที่มาสามารถเรียกเก็บได้

**มติที่ประชุมคณะกรรมการดำเนินการชุดที่ 28 ครั้งที่ 7/2564 วันที่ 27 พฤษภาคม 2564**

1. อนุมัติให้นางพัชนี กรวยทอง ปรับโครงสร้างหนี้โดยส่งชำระเดือนละ 4,200 บาท/เดือน

**มติที่ประชุมคณะกรรมการดำเนินการชุดที่ 28 ครั้งที่ 12/2564 วันที่ 22 กันยายน 2564**

1. อนุมัติให้นางบุหลง จันลา ปรับโครงสร้างหนี้โดยส่งชำระเดือนละ 30,000บาท/เดือน
2. อนุมัติให้นายสุกชาติ จิตรพล ปรับโครงสร้างหนี้โดยส่งชำระเดือนละ 3,000บาท/เดือน

**มติที่ประชุมคณะกรรมการดำเนินการชุดที่ 28 ครั้งที่ 13/2564 วันที่ 21 ตุลาคม 2564**

1. อนุมัติให้นางคาวลอย ชันโท ปรับโครงสร้างหนี้โดยส่งชำระเดือนละ 25,000 บาท/เดือน
2. อนุมัติให้นางสาวช่อม เพ็ชรบุญพิพัฒน์ ปรับโครงสร้างหนี้โดยส่งชำระเดือนละ 25,500 บาท/เดือน
3. อนุมัติให้นางสาวธนนันท์ ก้นจันทิก ปรับโครงสร้างหนี้โดยส่งชำระเดือนละ 2,500 บาท/เดือน
4. อนุมัติให้นายศร ม้องเกิด ปรับโครงสร้างหนี้โดยส่งชำระเดือนละ 22,000 บาท/เดือน
5. อนุมัติให้นางกัญญาภัทร ไชยปัญหา ปรับโครงสร้างหนี้โดยส่งชำระเดือนละ 13,600 บาท /เดือน
6. อนุมัติให้นางพัชรา พวงษ์สัตย์ ปรับโครงสร้างหนี้โดยส่งชำระเดือนละ 8,000 บาท /เดือน

**มติที่ประชุมคณะกรรมการดำเนินการชุดที่ 28 ครั้งที่ 14 / 2564 วันที่ 25 พฤศจิกายน 2564**

1. อนุมัติให้นายไชยา นาลาก ปรับโครงสร้างหนี้โดยส่งชำระสามัญเดือนละ 24,000 บาท/เดือน
2. อนุมัติให้นางสาวสุมาลี ผาเจริญ ปรับโครงสร้างหนี้โดยส่งชำระสามัญเดือนละ 17,000 บาท/เดือน
3. อนุมัติให้นางสาวสุสติ วงษ์เลิศ ปรับโครงสร้างหนี้โดยส่งชำระสามัญเดือนละ 17,000 บาท/เดือน
4. อนุมัติให้นายประสิทธิ์ ผ่องสุข ปรับโครงสร้างหนี้โดยส่งชำระเดือนละ 2,000 บาท/เดือน
5. อนุมัติให้นายเกรียงชัย สติวงษ์ ปรับโครงสร้างหนี้โดยส่งชำระสามัญเดือนละ 4,000 บาท/เดือน
6. อนุมัติให้นางบุญสม บุญอรธามเทธปรับโครงสร้างหนี้ในฐานะผู้ค้ำประกันโดยส่งชำระเดือนละ 3,000 บาท/เดือน

**มติที่ประชุมคณะกรรมการดำเนินกาชุดที่ 28 ครั้งที่ 16/2564 วันที่ 13 ธันวาคม 2564**

1. อนุมัติให้นางสาวกัศราภรณ์ วิลานันท์ ปรับโครงสร้างหนี้โดยส่งชำระเดือนละ 4,000 บาท/เดือน
2. อนุมัติให้นางสาวกนกภรณ์ สมพงษ์ ปรับโครงสร้างหนี้โดยส่งชำระเดือนละ 3,000 บาท/เดือน
3. อนุมัติให้ปลดนางสาวเนตรดาว สดขุนทด ตามระเบียบข้อบังคับสหกรณ์

**มติที่ประชุมคณะกรรมการดำเนินการชุดที่ 29 ครั้งที่ 3/2565 วันที่ 27 มกราคม 2565**

1. อนุมัติให้ปลดนายจักรกริช ชำนาญเอื้อ ตามระเบียบข้อบังคับสหกรณ์
2. อนุมัติให้ปลดนายอนันต์ แอบจันทรืด ตามระเบียบข้อบังคับสหกรณ์

**มติที่ประชุมคณะกรรมการดำเนินการชุดที่ 29 ครั้งที่ 4/2565 วันที่ 23 กุมภาพันธ์ 2565**

1. อนุมัติให้ปลดนางยุพิน เรืองปาน ตามระเบียบข้อบังคับสหกรณ์
2. อนุมัติให้นายอนันต์ แอบจันทรืด ปรับโครงสร้างหนี้โดยส่งชำระเดือนละ 2,500 บาท/เดือน
3. อนุมัติให้นางสาวเนตรดาว สดขุนทด ปรับโครงสร้างหนี้โดยส่งสามัญเดือนละ 3,000 บาท/เดือน
4. ไม่อนุมัติให้นางบุญญาพร ฐานพงษ์ ปรับโครงสร้างหนี้

**มติที่ประชุมคณะกรรมการดำเนินการชุดที่ 29 ครั้งที่ 5/2565 วันที่ 23 มีนาคม 2565**

1. อนุมัติให้นางยุพิน เรืองปาน ปรับโครงสร้างหนี้โดยส่งชำระเดือนละ 3,000 บาท/เดือน

**มติที่ประชุมคณะกรรมการดำเนินการชุดที่ 29 ครั้งที่ 10/2565 วันที่ 21 กรกฎาคม 2565**

1. อนุมัติให้ปลดนางสาวนวพร ทองศรี ตามระเบียบข้อบังคับสหกรณ์
2. อนุมัติให้ปลดนางขนิษฐา ประทุมอาจ ตามระเบียบข้อบังคับสหกรณ์
3. อนุมัติให้นางสาวรัตนา บังศรี ปรับโครงสร้างหนี้โดยส่งชำระหนี้สามัญเดือนละ 15,000 บาท/เดือน

**มติที่ประชุมคณะกรรมการดำเนินการชุดที่ 29 ครั้งที่ 11/2565 วันที่ 29 สิงหาคม 2565**

1. อนุมัติให้นายพินิจ โพธิ์ดิลก ปรับโครงสร้างหนี้โดยส่งชำระเดือนละ 18,000 บาท/เดือน
2. อนุมัติให้นางขนิษฐา ประทุมอาจ ปรับโครงสร้างหนี้โดยส่งชำระเดือนละ 3,000 บาท/เดือน

**มติที่ประชุมคณะกรรมการดำเนินการชุดที่ 29 ครั้งที่ 12/2565 วันที่ 26 กันยายน 2565**

1. อนุมัติให้ปลดนายสันติ นกเขาเทศ ตามระเบียบข้อบังคับสหกรณ์

**มติที่ประชุมคณะกรรมการดำเนินการชุดที่ 29 ครั้งที่ 13/2565 วันที่ 26 ตุลาคม 2565**

1. อนุมัติให้นางปริศนา กำมาลา ปรับโครงสร้างหนี้สามัญโดยส่งชำระเดือนละ 2,000 บาท/เดือน
2. อนุมัติให้นายณกรณ์ เรืองยศ ปรับโครงสร้างหนี้โดยส่งชำระเดือนละ 10,000 บาท/เดือน
3. ให้ชะลอการปลดรายนางเพชรรัตน์ ศรีสุข ไว้ก่อน

**มติที่ประชุมคณะกรรมการดำเนินการชุดที่ 29 ครั้งที่ 14/2565 วันที่ 23 พฤศจิกายน 2565**

1. อนุมัติให้ปลดนายวีระพงษ์ อุทะลา ตามระเบียบข้อบังคับสหกรณ์
2. อนุมัติให้ปลดนายธรัช ไชยประทุม ตามระเบียบข้อบังคับสหกรณ์
3. อนุมัติให้ปลดนางสาวอัญชลี เทพจันดา ตามระเบียบข้อบังคับสหกรณ์

**มติที่ประชุมคณะกรรมการดำเนินการชุดที่ 29 ครั้งที่ 15/2565 วันที่ 14 ธันวาคม 2565**

1. ให้ชะลอการปลดรายนางเพชรรัตน์ ศรีสุข ไว้ก่อน

**มติที่ประชุมคณะกรรมการดำเนินการชุดที่ 30 ครั้งที่ 3/2566 วันที่ 27 กุมภาพันธ์ 2566**

1. ให้ชะลอการปลดนางวารุณีย์ ถายะเดช และ นางสุธิดา สอนนำ ไว้ก่อน

**มติที่ประชุมคณะกรรมการดำเนินการชุดที่ 30 ครั้งที่ 4/2566 วันที่ 24 มีนาคม 2566**

1. นางปัทมา เหลื่อนับ 002976 ปรับโครงสร้างหนี้สามัญโดยส่งชำระเดือนละ 28,000 บาท/เดือน
2. นายนิพล อินทร์จันทร์ 003452 ปรับโครงสร้างหนี้สามัญโดยส่งชำระเดือนละ 25,000 บาท/เดือน

**มติที่ประชุมคณะกรรมการดำเนินการชุดที่ 30 ครั้งที่ 5/2566 วันที่ 27 เมษายน 2566**

1. นางกาญจวรรณ หงษ์ทอง 012296 ปรับโครงสร้างหนี้สามัญโดยส่งชำระเดือนละ 25,000 บาท/เดือน
2. น.ส.สุรดา โตคำ 012630 ปรับโครงสร้างหนี้สามัญโดยส่งชำระเดือนละ 4,000 บาท/เดือน
3. อนุมัติให้ปลดคน.ส.ศศิวรรณ จันทยุง 013543 ตามระเบียบข้อบังคับสหกรณ์

**มติที่ประชุมคณะกรรมการดำเนินการชุดที่ 30 ครั้งที่ 6/2566 วันที่ 23 พฤษภาคม 2566**

1. นายสมบัติ ชาติภิมะ 011360 ปรับโครงสร้างหนี้สามัญโดยส่งชำระเดือนละ 26,000 บาท/เดือน
2. อนุมัติให้ปลดนายวุฒิ ชัยจิต 014237 ตามระเบียบข้อบังคับสหกรณ์
3. อนุมัติให้ปลดคน.ส.สุพรรณิ ก้องสนาม 014331 ตามระเบียบข้อบังคับสหกรณ์

**มติที่ประชุมคณะกรรมการดำเนินการชุดที่ 30 ครั้งที่ 7/2566 วันที่ 26 มิถุนายน 2566**

1. น.ส.ประนอม สดศรี 011828 ปรับโครงสร้างหนี้สามัญโดยส่งชำระเดือนละ 12,500 บาท/เดือน
2. นายวุฒิ ชัยจิต 014237 ปรับโครงสร้างหนี้สามัญโดยส่งชำระเดือนละ 4,000 บาท/เดือน



3. น.ส.สุพรรณิ ก้องสนาม 014331 ปรับโครงสร้างหนี้สามัญโดยส่งชำระเดือนละ 4,000 บาท/เดือน
4. น.ส.ศศิวรรณ จันทยง 013543 ปรับโครงสร้างหนี้สามัญโดยส่งชำระเดือนละ 5,000 บาท/เดือน
5. นางภาณี เทลินทโชติ 000304 ปรับโครงสร้างหนี้สามัญโดยส่งชำระเดือนละ 11,000 บาท/เดือน
6. อนุมัติให้ปลด น.ส.ศศิรดา พรหมเจดีย์ 015116 ตามระเบียบข้อบังคับสหกรณ์
7. อนุมัติให้ปลด นายปิยณัฐ จันทร ตามระเบียบข้อบังคับสหกรณ์
8. อนุมัติให้ปลด นางสาวมาลัย ยศพล ตามระเบียบข้อบังคับสหกรณ์

**มติที่ประชุมคณะกรรมการดำเนินการชุดที่ 30 ครั้งที่ 8/2566 วันที่ 25 กรกฎาคม 2566**

1. น.ส.ณัชชา มีสุวรรณ 013887 ปรับโครงสร้างหนี้สามัญโดยส่งชำระเดือนละ 3,500 บาท/เดือน
2. นายพิสัณ ผลสวัสดิ์ 010551 ปรับโครงสร้างหนี้สามัญโดยส่งชำระเดือนละ 10,800 บาท/เดือน
3. อนุมัติให้ปลด น.ส.ชนาภรณ์ บัดโต 014151 ตามระเบียบข้อบังคับสหกรณ์
4. ให้ชะลอปลด นายปิยะ ดอกกลาง 014352 ไว้ก่อน

**มติที่ประชุมคณะกรรมการดำเนินการชุดที่ 30 ครั้งที่ 9/2566 วันที่ 23 สิงหาคม 2566**

1. น.ส.แสงจันทร์ สดขุนทด 012479 ปรับโครงสร้างหนี้สามัญโดยส่งชำระเดือนละ 3,000 บาท/เดือน
2. นายไชยา นำลาภ 002896 ปรับโครงสร้างหนี้สามัญโดยส่งชำระเดือนละ 19,000 บาท/เดือน

**มติที่ประชุมคณะกรรมการดำเนินการชุดที่ 30 ครั้งที่ 10/2566 วันที่ 25 กันยายน 2566**

1. นายอุทัย ดิษฐ์รัมย์ 009230 ปรับโครงสร้างหนี้ ชำระเดือนละ 7,000 บาท/เดือน
2. นายพิทักษ์ ประเสริฐ 012600 ปรับโครงสร้างหนี้ ชำระเดือนละ 3,000 บาท/เดือน

**มติที่ประชุมคณะกรรมการดำเนินการชุดที่ 30 ครั้งที่ 11/2566 วันที่ 26 ตุลาคม 2566**

1. นายสมพร พุกษาพิศุทธิ์ ทะเบียน 006407 ปรับโครงสร้างหนี้ ชำระเดือนละ 3,800.00 บาท
2. นายวัฒนา รวีวรรณ ทะเบียน 012746 ปรับโครงสร้างหนี้ ชำระเดือนละ 6,000.00 บาท

**มติที่ประชุมคณะกรรมการดำเนินการชุดที่ 30 ครั้งที่ 12/2566 วันที่ 23 พฤศจิกายน 2566**

1. น.ส.รุ่งรัตน์ นิยมสำเภา 009518 ปรับโครงสร้างหนี้ ชำระเดือนละ 2,500.00 บาท

2.นางวารุณีย์ ฉายะเดช 012386 ปรับโครงสร้างหนี้ ชำระเดือนละ 23,000.00 บาท

**มติที่ประชุมคณะกรรมการดำเนินการชุดที่ 30 ครั้งที่ 14/2566 วันที่ 19 ธันวาคม 2566**

1.นางกมลทิพย์ แสงทะธา 014057 ปรับโครงสร้างหนี้ ชำระเดือนละ 3,000.00 บาท

2.น.ส.ภัศราภรณ์ พงษ์สมร 014277 (ผู้ค้าปรับ)ปรับโครงสร้างหนี้ ชำระเดือนละ 3,000.00 บาท

**มติที่ประชุมคณะกรรมการดำเนินการชุดที่ 31 ครั้งที่ 2/2567 วันที่ 26 มกราคม 2567**

1. นางจินตนา เปรมปราณีรัชต์ ปรับโครงสร้างหนี้ ชำระเดือนละ 3,000.00 บาท

2. ว่าที่ร.ต.ณัฐวุฒิ น้อยจันทร์ 14159ปรับ โครงสร้างหนี้ ชำระเดือนละ 3,500.00 บาท

3. น.ส.นภาพร ทองศรี 13783 ผู้ค้าปรับ โครงสร้างหนี้ ชำระเดือนละ 1,500.00 บาท

4. นายวีระยุทธ โลเทศ 15746 ผู้ค้าปรับ โครงสร้างหนี้ ชำระเดือนละ 3,000.00 บาท

**มติที่ประชุมคณะกรรมการดำเนินการชุดที่ 31 ครั้งที่ 8/2567 วันที่ 25 กรกฎาคม 2567**

1. น.ส.พิชญ์วิภา ปิยจิตต์วรพล 13672 ผู้ค้าปรับ โครงสร้างหนี้ ชำระเดือนละ 1,000.00 บาท มีผลเดือน กรกฎาคม 2567

**มติที่ประชุมคณะกรรมการดำเนินการชุดที่ 31 ครั้งที่ 10/2567 วันที่ 26 สิงหาคม 2567**

1.น.ส.อรอุมา คำวันสา ปรับ โครงสร้างหนี้ ชำระเดือนละ 4,000

2.นางบุญญาพร ฐานพงษ์ ปรับ โครงสร้างหนี้ ชำระเดือนละ 16,000

3.นางฐานิตา เกตานนท์ ปรับ โครงสร้างหนี้สามัญ ชำระเดือนละ 4,000

**มติที่ประชุมคณะกรรมการดำเนินการชุดที่ 31 ครั้งที่ 11/2567 วันที่ 26 กันยายน 2567**

1. ชลอการปลด 1.นางปริศนา คำมาลา 2.น.ส.ณิชกัทธ อินทร์มา 3.นางสุชีรา แก้วอ่อน 4.น.ส.สมแสง อรัญญาศรี 5.นางชรรยง เกษี

2. นายรพี กุลพัฒน์ ปรับ โครงสร้างหนี้ ชำระเดือนละ 6,000 บาท

**มติที่ประชุมอนุกรรมการติดตามหนี้ เห็นควรดำเนินการตามมติเดิม ดังนี้**

**1. ให้ออกหนังสือแจ้งผู้กู้ว่าผิดนัดชำระหนี้**

**2. ให้ทำหนังสือบอกกล่าวไปยังผู้ค้าประกันว่าผู้กู้ผิดนัดชำระหนี้**

**3. การเรียกเก็บผู้ค้าประกันให้เรียกเก็บภายใน 60 วัน นับแต่วันที่ผิดนัดชำระหนี้และสหกรณ์แจ้งหนังสือบอกกล่าวไปยังผู้ค้าประกัน**

**เสนอที่ประชุม** เพื่อโปรดพิจารณา

**มติที่ประชุม** อนุมัติ

#### 4.1.2 เรื่อง พิจารณาจัดชั้นคุณภาพลูกหนี้ ประจำปีบัญชี 2567

เพื่อปฏิบัติตามประกาศนายทะเบียนสหกรณ์ เรื่องการ ประมาณการค่าเผื่อนี้สงสัยจะสูญ สำหรับสหกรณ์ ออมทรัพย์และสหกรณ์เครดิตยูเนียน ที่เรียกเก็บเงินงวดชำระหนี้จากสมาชิก โดยการหักเงินได้ ณ ที่จ่าย พ.ศ. 2567 วันที่ 25 กรกฎาคม 2567 ( ข้อ 19 ให้สหกรณ์ตั้งค่าเผื่อนี้สงสัยจะสูญลูกหนี้เงินกู้ตามประกาศนี้ในอัตราไม่น้อยกว่า ร้อยละ 20 ของจำนวนเงินที่ต้องประมาณการค่าเผื่อนี้สงสัยจะสูญ และทยอยประมาณการค่าเผื่อนี้สงสัยจะสูญ เพิ่มขึ้นอีกไม่น้อยกว่าร้อยละ 20 ในปีต่อไป ) สหกรณ์ออมทรัพย์ครูสระแก้ว จำกัด ขอเสนอกระดาศทำการจัดชั้นคุณภาพ ลูกหนี้และการตั้งค่าเผื่อนี้สงสัยจะสูญ ( ลูกหนี้เงินให้กู้แก่สมาชิก ) ประจำเดือน ตุลาคม 2567

( เอกสารแนบท้ายภาคผนวกหน้า 271 - 285 )

มติที่ประชุมคณะอนุกรรมการติดตามหนี้ เห็นควรดำเนินการตามประกาศนายทะเบียนสหกรณ์

เสนอที่ประชุม เพื่อโปรดพิจารณา

มติที่ประชุม ดำเนินการตามประกาศนายทะเบียนสหกรณ์

### 4.1.3 เรื่อง พิจารณา นัดประชุมเจ้าหน้าที่กรมลี้ภัย

ด้วยสหกรณ์ออมทรัพย์ครูสระแก้วจำกัด ได้หนังสือจากเจ้าพนักงานพิทักษ์ทรัพย์ศาลล้มละลายกลาง

นางกัญติสา ลายศรี โดยนัดประชุมเจ้าหน้าที่ ในวันที่ 11 พฤศจิกายน 2567 เวลา 10.00 น. ณ กองบังคับคดี

ล้มละลาย 5 โดยมีหัวข้อประชุมดังนี้

1.ปรึกษาว่าจะยอมรับคำประนอมหนี้ก่อนล้มละลายของลูกหนี้ หรือควรรายงานศาลขอให้พิพากษาให้ลูกหนี้ล้มละลาย

2.ปรึกษาถึงวิธีจัดการกิจการทรัพย์สินของลูกหนี้ โดยให้เจ้าหน้าที่มาแถลงเกี่ยวกับทรัพย์สินของลูกหนี้ให้เจ้าพนักงาน

พิทักษ์ทรัพย์ทราบในวันนัดประชุมเจ้าหน้าที่ครั้งแรกหาก (ที่เลื่อนมาครั้งที่ 3) เจ้าหน้าที่ไม่มาแถลงหรือไม่มาร่วมประชุมตามกำหนดนัด

จะถือว่าเจ้าหน้าที่ไม่สามารถสืบหาทรัพย์สินของลูกหนี้ได้ และไม่คัดค้านการที่เจ้าพนักงานพิทักษ์ทรัพย์จะรายงานศาลขอให้มีการสั่ง

ปิดคดีต่อไปโดยเจ้าพนักงานพิทักษ์ทรัพย์จะงดดำเนินการเกี่ยวกับคำขอรับชำระหนี้ของเจ้าหน้าที่ที่ไม่มีทรัพย์สินหลักประกันไว้

จนกว่าจะมีการรวบรวมทรัพย์สินของลูกหนี้ได้

เจ้าหน้าที่ซึ่งอาจจะขอรับชำระหนี้ได้ต้องยื่นคำร้องขอรับชำระหนี้ของตนตามแบบพิมพ์ของกรมบังคับคดีภายในกำหนด

ระยะเวลาตามพระราชบัญญัติล้มละลาย พุทธศักราช 2483 จึงจะมีสิทธิออกเสียงในที่ประชุมได้ส่วนเจ้าหน้าที่ที่ไม่มาจะมอบฉันทะ

เป็นหนังสือให้ผู้อื่นออกเสียงแทนก็ได้

#### ข้อมูลเพิ่มเติม

คณะกรรมการดำเนินการ ชุดที่ 30 ครั้งที่ 12/2566 วันที่ 23 พฤศจิกายน พ.ศ.2566

มีมติให้ฝ่ายติดตามหนี้ยื่นขอเป็นเจ้าหน้าที่ร่วมราย นางกัญติสา ลายศรี สมาชิกเลขที่ 011781 สังกัดเทศบาลอรัญประเทศ

เนื่องจากธนาคารออมสินฟ้องล้มละลาย คดีหมายเลขแดงที่ ล๕๓๖๖/๒๕๖๖ กองบังคับคดีล้มละลาย ๕

(เอกสารแนบท้ายภาคผนวกหน้า 286 - 290 )

มติที่ประชุมคณะกรรมการติดตามหนี้ เห็นควรอนุมัติให้สหกรณ์เข้าร่วมประชุมเจ้าหน้าที่ และอนุมัติในหลักการ

การรับชำระหนี้เพื่อไม่ให้สมาชิกล้มละลายตามคำสั่งศาล

เสนอที่ประชุม เพื่อโปรดพิจารณา

มติที่ประชุม 1. อนุมัติให้ นางรวิวรรณ เจริญสุข และ นางชวนชื่น น้ำเหนือ เดินทางไปเข้าร่วมประชุมเจ้าหน้าที่

2. อนุมัติเป็นหลักการในเรื่องของการปรับยอดเงินชำระหนี้เพื่อมิให้สมาชิกถูกศาลพิจารณาล้มละลาย

#### 4.2 เรื่อง พิจารณาจ่ายเงินค่าเบี้ยประกันชีวิตสมาชิกสังกัดหน่วยขาดสมาชิกภาพ ประจำปีบัญชี 2567

ประจำปี 2567 มีสมาชิกสังกัดหน่วยขาดสมาชิกภาพที่มีภาระหนี้สินต่อสหกรณ์ฯ และถูกเรียกเก็บเงินจากผู้ค้าประกัน จำนวน 37 ราย ไม่สามารถเก็บค่าเบี้ยประกันชีวิตได้ จึงขออนุมัตินำเงินจาก กองทุนสวัสดิการช่วยเหลือสมาชิกเพื่อชำระเบี้ยประกัน และค่าปลงศพ จ่ายค่าเบี้ยประกันชีวิต ประจำปีบัญชี 2567

ข้อมูล ณ วันที่ 21 ตุลาคม พ.ศ.2567

#### ประกันชีวิตสมาชิกสังกัดหน่วยขาดสมาชิกภาพ ประจำปี 2567

ที่	ทะเบียน	ชื่อ - สกุล	หน่วยงาน	ประกัน(แผน)	จำนวนเงิน
1	00011828	นางสาวประนอม สดศรี	บ้านาญ สพม(ปลด)	24	18,720.00
2	00012746	นายวัฒนา รวีวรรณ	สพป.ชัยภูมิ เขต 1	11	8,580.00
3	00015390	นางสาววิลาภรณ์ แสนใจกล้า	ชำระเอง(ปลด)	2	1,560.00
4	00001298	นายสุเทพ สมบูรณ์พงศ์	ชำระเอง(ปลด)	20	15,600.00
5	00003304	นายขจรลาภ ภูมิเรศสุนทร	ชำระเอง(ปลด)	5	3,900.00
6	00003624	นางสุภากร เปรมกลาง	ชำระเอง(ปลด)	10	7,800.00
7	00005016	นางสาวธรรณ กองจันดา	ชำระเอง(ปลด)	1	780.00
8	00005337	นางสาวธณัฐดา อ่อนสว่าง	ชำระเอง(ปลด)	24	18,720.00
9	00006733	นายพระชูศักดิ์ มะลิเครือ	ชำระเอง(ปลด)	3	2,340.00
10	00007532	นางสาวณัฐภัตสร ผดุงเจริญ	ชำระเอง(ปลด)	4	3,120.00
11	00008369	นางสาวอ้อยใจ แซ่ตั้ง	ชำระเอง(ปลด)	4	3,120.00
12	00008409	นายชลิต หุ่นประการ	ชำระเอง(ปลด)	3	2,340.00
13	00009515	นางสาวมนฤทัย แสงสุข	ชำระเอง(ปลด)	2	1,560.00
14	00010177	นางสาวศศิสุธาภัทร์ ธนสพัฒน	ชำระเอง(ปลด)	1	780.00
15	00010641	นางสุวาทิ โพธิ์นาง	ชำระเอง(ปลด)	1	780.00
16	00010795	นายพราม อยู่วัฒนา	ชำระเอง(ปลด)	2	1,560.00
17	00011428	นางสาวพรรณพร แดงอ่อน	ชำระเอง(ปลด)	3	2,340.00
18	00011647	นางสาวพจณี อินทสนธิ	ชำระเอง(ปลด)	5	3,900.00
19	00012036	นางสาวเนตรดาว สดขุนทด	ชำระเอง(ปลด)	5	3,900.00
20	00012098	นางภคินีญา มโนชมภู	ชำระเอง(ปลด)	3	2,340.00
21	00012216	นายสุภชาติ จิตรพวล	ชำระเอง(ปลด)	2	1,560.00

ที่	ทะเบียน	ชื่อ - สกุล	หน่วยงาน	ประกัน(แผน)	จำนวนเงิน
22	00012241	นายรัช ไชยประทุม	ชำระเอง(ปลด)	16	12,480.00
23	00012479	นางสาวแสงจันทร์ สดขุนทด	ชำระเอง(ปลด)	3	2,340.00
24	00012599	นายโกวิท ปลั่งกลาง	ชำระเอง(ปลด)	2	1,560.00
25	00012600	นายพิทักษ์ ประเสริฐ	ชำระเอง(ปลด)	3	2,340.00
26	00012725	นางพัทธนันท์ มานะดี	ชำระเอง(ปลด)	23	17,940.00
27	00013323	นางพัชนี กรวยทอง	ชำระเอง(ปลด)	3	1,755.00
28	00013543	นางสาวศศิวรรณ จันทุง	ชำระเอง(ปลด)	8	6,240.00
29	00013672	นางสาวพิชญ์วิภา ปิยจิตต์วรพล	ชำระเอง(ปลด)	2	1,560.00
30	00013783	นางสาวนพร ทองศรี	ชำระเอง(ปลด)	3	2,340.00
31	00014150	นางสาวอรยา บุญเกิด	ชำระเอง(ปลด)	4	3,120.00
32	00014237	นายวุฒิ ชัยชิต	ชำระเอง(ปลด)	4	3,120.00
33	00014277	นางสาวภัศราภรณ์ พงษ์สมร	ชำระเอง(ปลด)	3	2,340.00
34	00014424	นางสาวภัศราภรณ์ วิลานันท์	ชำระเอง(ปลด)	5	3,900.00
35	00014474	นางชนิษฐา ประทุมอาจ	ชำระเอง(ปลด)	4	3,120.00
36	00015746	นายวีระยุทธ โลเทศ	ชำระเอง(ปลด)	11	8,580.00
37	00011781	น.ส.ภิญทิสลา ลายศรี	ชำระเอง(ปลด)	41	31,980.00
<b>รวมเป็นจำนวนเงิน</b>				<b>198</b>	<b>210,015.00</b>

เสนอที่ประชุม เพื่อโปรดพิจารณา

มติที่ประชุม อนุมัติ

### 4.3 เรื่อง พิจารณาตามมติคณะกรรมการเงินกู้

#### 4.3.1 เรื่อง พิจารณาขอผ่อนเวลารชำระหนี้

ประจำเดือน ตุลาคม 2567 สหกรณ์ออมทรัพย์ครูสระแก้ว จำกัด ได้รับหนังสือขอผ่อนผันเวลาการส่งเงินงวดชำระหนี้จากสมาชิก ตามบัญชีรายชื่อต่อไปนี้ (พิจารณาตามข้อบังคับสหกรณ์ข้อ 84 อำนาจหน้าที่ของคณะกรรมการเงินกู้(4) สอบสวนเบื้องต้นให้ได้ข้อความจริงในกรณีสมาชิกผู้กู้ขอผ่อนเวลาการส่งเงินงวดชำระหนี้ หรือผิดนัดการส่งเงินงวดชำระหนี้ เพื่อเสนอความเห็นให้คณะกรรมการดำเนินการพิจารณาผ่อนผันหรือเรียกคืนเงินกู้หรือเสนอให้สมาชิกออกจากสหกรณ์)

ข้อมูล ณ 30 กันยายน 2567

ลำดับ	ชื่อ - สกุล	ทะเบียน	สังกัด	ยอดคงเหลือ		การชำระ		รายละเอียดการขอผ่อนผัน	เหตุผล
				หุ้น/เงินฝากค่าฯ	หนี้	หุ้น	ต้นเงิน		
1	นายธรรมบุชา จันทะบุตรดา	15729	รร.บ้านโนนจิก	33,000.00	2,384,368.69	1,500.00	17,800.00	เดือนพ.ย. - ธ.ค.67	ชื้อปุ๋ยเพื่อการเกษตร
			อ.วัฒนานคร	589,500.00					
			ฉฉ.		20,000.00		500.00		
			วน.		391,415.18		3,000.00		
			สด.		50,000.00		250.00		

มติที่ประชุมคณะกรรมการเงินกู้

เห็นควรอนุมัติ นำเสนอคณะกรรมการดำเนินการ

(รายละเอียดตามเอกสารภาคผนวก หน้า 291 - 292 )

เสนอที่ประชุม เพื่อโปรดพิจารณา

มติที่ประชุม อนุมัติตามเสนอ

#### 4.4 เรื่อง พิจารณาตามมติที่ประชุมคณะกรรมการอำนวยการ

##### 4.4.1 เรื่อง พิจารณาแต่งตั้งคณะกรรมการจัดสถานที่ประชุมใหญ่สามัญ ประจำปีบัญชี 2567

ในการประชุมคณะกรรมการดำเนินการ ชุดที่ 31 ครั้งที่ 11 / 2567 วันที่ 26 กันยายน พ.ศ. 2567 ที่ประชุมมีมติมอบคณะกรรมการอำนวยการ พิจารณาแต่งตั้งคณะกรรมการจัดสถานที่ประชุมใหญ่สามัญ ประจำปีบัญชี 2567 ในวันเสาร์ ที่ 21 ธันวาคม พ.ศ. 2567 ณ วิทยาลัยเทคนิคสระแก้ว อำเภอวัฒนานคร จังหวัดสระแก้ว

**ข้อมูลเพิ่มเติม** ในวันที่นำเสนอขอความอนุเคราะห์ใช้สถานที่ที่วิทยาลัยเทคนิคสระแก้ว เป็นสถานที่ประชุมใหญ่นั้น ทางวิทยาลัยเทคนิคสระแก้ว ขอให้สหกรณ์ฯ ดำเนินการ ดังนี้

1. เต็นท์ที่พักของตำรวจที่ดูแลด้านการจราจร
2. รถรับ-ส่ง สมาชิกที่มาประชุมใหญ่ๆ เนื่องจากทางวิทยาลัยเทคนิคสระแก้ว จัดสถานที่จอดรถบริเวณด้านหลังวิทยาลัย เพื่อมิให้การจราจรของเส้นทางหลักติดขัด
3. ทึบและคูหาสำหรับอำเภอที่มีการเลือกตั้ง

( รายละเอียดตามเอกสารภาคผนวก หน้า 293 )

#### มติที่ประชุมคณะกรรมการอำนวยการ

1. ชะลอการแต่งตั้งกรรมการจัดสถานที่เนื่องจากยังมีระยะเวลาอีกนาน
2. รับดำเนินการตามข้อเสนอที่ทางวิทยาลัยเทคนิคสระแก้ว เสนอมา

**เสนอที่ประชุม** เพื่อโปรดพิจารณา

**มติที่ประชุม** อนุมัติตามเสนอ และให้จัดเต็นท์สำหรับสมาชิกเข้าโครงการอาชีพเสริมกับสหกรณ์ อำเภอละ 1 ล็อค โดยสมาชิกที่นำสินค้ามาจำหน่ายเป็นผู้ออกค่าเช่าเต็นท์เอง ให้กรรมการประจำหน่วยอำเภอแจ้งรายชื่อก่อนการประชุมคณะกรรมการดำเนินการ ประจำเดือน พฤศจิกายน 2567

##### 4.4.2 เรื่อง พิจารณาดำเนินการกรณีเงินรอตรวจสอบประจำปีบัญชี 2567

ด้วยมีสมาชิกที่โอนเงินเข้าบัญชีธนาคารกรุงไทย สาขาสระแก้ว ชื่อบัญชีสหกรณ์ออมทรัพย์ครู สระแก้ว จำกัด เลขที่บัญชี 236 - 1 - 10009 - 6 แล้วไม่ได้แจ้งการโอนเงิน ซึ่งคงค้างอยู่ในบัญชีเงินรอตรวจสอบครบกำหนด 5 ปี ซึ่งไม่สามารถพิสูจน์ได้ว่าเป็นเงินโอนของสมาชิกคนใด

ณ วันที่ 30 กันยายน พ.ศ. 2567 มีรายละเอียดดังต่อไปนี้

ลำดับที่	วัน เดือน ปี ที่โอนเงิน	รหัส / สาขา	จำนวนเงิน (บาท)
1	เมื่อวันที่ 30 เมษายน 2562	236 / สระแก้ว	2,000.00
<b>รวม</b>			<b>2,000.00</b>



ซึ่งสหกรณ์ฯ ต้องดำเนินการตามขั้นตอนต่อไปนี้

1. จัดทำรายละเอียดเสนอคณะกรรมการดำเนินการ พิจารณา
2. เมื่อคณะกรรมการดำเนินการ พิจารณาแล้ว นำเสนอที่ประชุมใหญ่พิจารณาอนุมัติ
3. เมื่อที่ประชุมใหญ่ออนุมัติแล้ว สหกรณ์ฯ ต้องจัดทำประกาศรายละเอียดเงินรอตรวจสอบติดไว้ที่สหกรณ์ฯ มีกำหนดระยะเวลา 30 วัน หากพ้นกำหนดแล้วยังไม่มีผู้ใดมีหลักฐานมาแสดงตนเพื่อขอรับเงินคืนให้สหกรณ์ฯ โอนเงินรอตรวจสอบเข้าบัญชีทุนสำรอง

**ข้อมูลเพิ่ม**

สหกรณ์ฯ คงมีรายละเอียดเงินรอตรวจสอบที่ต้องดำเนินการเมื่อกำหนดระยะเวลา 5 ปี ดังรายละเอียด

ลำดับที่	วัน เดือน ปี ที่โอนเงิน	รหัส / สาขา	จำนวนเงิน (บาท)
1	เมื่อวันที่ 23 กันยายน 2563	236 / 68279-7451029600	5,000.00
2	เมื่อวันที่ 23 พฤศจิกายน 2563	236 / B04127-	5,000.00
3	เมื่อวันที่ 23 ธันวาคม 2565 (มาจากยอด 1,700 บาท ค่าธรรมเนียมโอนเงิน 20 บาท)	K490009-2361100096	1,680.00
4	เมื่อวันที่ 23 ธันวาคม 2565	214 / สาขาอรัญประเทศ	2,000.00
5	เมื่อวันที่ 7 มิถุนายน 2566	236 / สาขา สระแก้ว	137.00
<b>รวมทั้งสิ้น</b>			<b>13,817.00</b>

มติที่ประชุมคณะกรรมการอำนวยการ นำเสนอคณะกรรมการดำเนินการ เพื่อนำเสนอที่ประชุมใหญ่สามัญประจำปี

เสนอที่ประชุม                   เพื่อโปรดพิจารณา  
 มติที่ประชุม                   อนุมัติ นำเสนอที่ประชุมใหญ่พิจารณา

**4.4.3 เรื่อง พิจารณานโยบายและแผนเกี่ยวกับการฝาก การลงทุน การกู้ยืมเงินจากสหกรณ์อื่นและสถาบันการเงิน และการค้าประกันของสหกรณ์**

เพื่อปฏิบัติตามพระราชบัญญัติสหกรณ์ พ.ศ. 2542 มาตรา 62 และประกาศคณะกรรมการพัฒนาการสหกรณ์แห่งชาติ (คพช.) พ.ศ. 2563 และกฎกระทรวง การดำเนินงานและการกำกับดูแลสหกรณ์ออมทรัพย์และสหกรณ์เครดิตยูเนียน พ.ศ. 2564 หมวด 2 อำนาจหน้าที่ของคณะกรรมการและคุณสมบัติและลักษณะต้องห้ามของกรรมการและผู้จัดการ ข้อ 5 (7) กำหนดนโยบายและแผนเกี่ยวกับการฝาก การลงทุน การกู้ยืมเงินจากสหกรณ์อื่นและสถาบันการเงิน และการค้าประกันเพื่อเสนอต่อที่ประชุมใหญ่ของสหกรณ์พิจารณาอนุมัติ

นโยบายเกี่ยวกับการฝาก การลงทุน การกู้ยืมเงินจากสหกรณ์อื่นและสถาบันการเงิน และการค้าประกัน  
ประจำปีบัญชี 2568

สหกรณ์ออมทรัพย์ครูสระแก้ว จำกัด ดำเนินการดังต่อไปนี้

1. ฝากเงินที่ชุมนุมสหกรณ์หรือธนาคาร เพื่อปฏิบัติตามกฎกระทรวง ว่าด้วยการดำรงสินทรัพย์สภาพคล่อง พ.ศ. 2550
  2. รับฝากเงินจากสมาชิก หรือสหกรณ์อื่น ภายใต้การปฏิบัติตามนโยบายและระเบียบวิธีการด้านการป้องกันและปราบปรามการสนับสนุนทางการเงินแก่การก่อการร้ายและการแพร่ขยายอาวุธที่มีอานุภาพทำลายล้างสูง (ปปง.)
  3. การกู้ยืมเงินหรือการรับฝากเงินจากสหกรณ์อื่น สหกรณ์ออมทรัพย์ครูสระแก้ว จำกัด กระทำภายใต้วงเงินกู้ยืมหรือค้ำประกันที่นายทะเบียนให้ความเห็นชอบเท่านั้นการกู้เงินจากสหกรณ์ หรือสถาบันการเงินอื่น สหกรณ์ออมทรัพย์ครูสระแก้ว จำกัด กระจายแหล่งเงินกู้ให้มีความเหมาะสม ไม่เลือกแห่งใดแห่งหนึ่งเป็นการเฉพาะ เพื่อป้องกันหรือกระจายความเสี่ยง อันเกิดจากภาวะดอกเบี้ยในตลาดเงิน และนโยบายของคณะกรรมการนโยบายการเงิน (กนง.)
- การกู้ยืมเงินของสหกรณ์สหกรณ์ออมทรัพย์ครูสระแก้ว จำกัด จะใช้บุคคลค้ำประกัน โดยคณะกรรมการดำเนินการ

แผนเกี่ยวกับการฝาก การลงทุน การกู้ยืมเงินจากสหกรณ์อื่นและสถาบันการเงิน และการค้าประกัน  
ประจำปีบัญชี 2568

การฝากเงินสถาบันการเงิน/สหกรณ์อื่น/ชุมนุมสหกรณ์

- |   |                          |
|---|--------------------------|
| 1. เฉลี่ยต่อเดือนประมาณ (เพื่อดำรงสินทรัพย์สภาพคล่อง)                             | 60,000,000 บาท           |
| 2. การลงทุน (ถือหุ้น ชสอ.)  | เป็นไปตามระเบียบของ ชสอ. |
| 3. การรับฝากเงินจากสมาชิก และสหกรณ์อื่น   | *****                    |
| 4. การกู้ยืมเงินจากสหกรณ์อื่น หรือสถาบันการเงินอื่นวงเงินเพิ่มไม่เกิน             | 1,000,000,000 บาท        |
| 5. สหกรณ์ไม่มีนโยบายในการค้ำประกันเงินกู้ให้กับสถาบันการเงินหรือสหกรณ์อื่นทุกกรณี |                          |
| 6. วงเงินกู้ยืมหรือการค้ำประกัน ประจำปีบัญชี 2568 ตามที่นายทะเบียนให้ความเห็นชอบ  |                          |

มติที่ประชุมคณะกรรมการอำนวยการ เห็นควรอนุมัตินำเสนอที่ประชุมคณะกรรมการดำเนินการ และนำเสนอที่ประชุมใหญ่เพื่อพิจารณา

เสนอที่ประชุม เพื่อโปรดพิจารณา  
มติที่ประชุม นำเสนอที่ประชุมใหญ่พิจารณา

ระเบียบวาระที่ 4.5 เรื่อง เสนอเพื่อพิจารณา

4.5.1 เรื่อง พิจารณา (ร่าง) นโยบายและกระบวนการบริหารความเสี่ยงของสหกรณ์  
ประจำปีบัญชี 2567

(ร่าง)

ระเบียบวาระที่ 5

เรื่อง รับทราบนโยบาย และกระบวนการบริหารความเสี่ยงของสหกรณ์ ประจำปีบัญชี 2567

เพื่อปฏิบัติตามกฎกระทรวง การดำเนินงานและการกำกับดูแลสหกรณ์ออมทรัพย์และ

สหกรณ์เครดิตยูเนียน พ.ศ. 2564 หมวด 2 อำนาจหน้าที่ของคณะกรรมการและคุณสมบัติและลักษณะต้องห้าม

ของกรรมการและผู้จัดการ ข้อ 5 (3) จัดให้มีนโยบายและกระบวนการบริหารความเสี่ยงด้านต่าง ๆ ของสหกรณ์

โดยอย่างน้อยจะต้องครอบคลุมถึงความเสี่ยงด้านสินเชื่อ การลงทุน สภาพคล่อง และปฏิบัติการ รวมทั้งจัดให้มีการทบทวน

นโยบายและกระบวนการบริหารความเสี่ยงอย่างสม่ำเสมอ พร้อมทั้งรายงานผลการดำเนินการดังกล่าวให้ที่ประชุมใหญ่

ทราบ

นโยบายบริหารความเสี่ยงของสหกรณ์ (Risk Policy)

1. สหกรณ์ออมทรัพย์ครูสระแก้ว จำกัด มุ่งมั่นที่จะพัฒนาและบริหารจัดการบริหารความเสี่ยงตามกฎกระทรวง การดำเนินงานและการกำกับดูแลสหกรณ์ออมทรัพย์และสหกรณ์เครดิตยูเนียน พ.ศ. 2564 และ ระเบียบนายทะเบียนสหกรณ์
2. สหกรณ์ออมทรัพย์ครูสระแก้ว จำกัด จะสนับสนุนให้มีการบริหารความเสี่ยงทั่วทั้งองค์กร แบบบูรณาการ โดยการจัดการอย่างเป็นระบบและต่อเนื่อง และให้บุคลากรทุกคนมีส่วนร่วมในกระบวนการบริหารความเสี่ยง
3. สหกรณ์ออมทรัพย์ครูสระแก้ว จำกัด ส่งเสริมและพัฒนา โดยการนำเอาเทคโนโลยีสารสนเทศมาใช้ในการบริหารจัดการที่ดีในสหกรณ์
4. สหกรณ์ออมทรัพย์ครูสระแก้ว จำกัด มุ่งเน้นให้คณะกรรมการดำเนินการและฝ่ายจัดการทุกคน ตระหนักว่าเป็นเจ้าของความเสี่ยง มีหน้าที่รับผิดชอบดำเนินการ บ่งชี้เหตุการณ์ วิเคราะห์ ระบุปัจจัย จัดลำดับ จัดการ ควบคุม รายงาน ประเมินผล และสนับสนุนให้มีกระบวนการบริหารจัดการความเสี่ยงอย่างมีประสิทธิภาพในส่วนที่รับผิดชอบ รวมถึงมีส่วนร่วมในการพัฒนาการบริหารความเสี่ยงของสหกรณ์
5. สหกรณ์ออมทรัพย์ครูสระแก้ว จำกัด กำหนดให้มีการบริหารความเสี่ยง และการควบคุมภายในที่ดี เป็นส่วนหนึ่งของการดำเนินงานตามแผนปกติ โดยถือเป็นวัฒนธรรมขององค์กร

### ประเภทของความเสียหายของสหกรณ์

หมายถึง ความเสียหายในประเด็นหลักของสหกรณ์ซึ่งสอดคล้องกับกฎกระทรวง เกี่ยวกับการดำเนินงานและการกำกับดูแลสหกรณ์ออมทรัพย์และสหกรณ์เครดิตยูเนียน พ.ศ. 2564 ข้อ 5(3) โดยกำหนดให้ครอบคลุมถึงความเสียหาย ด้านสินเชื่อ การลงทุน สภาพคล่อง และปฏิบัติการ

ประจำปีบัญชี 2567 สหกรณ์ออมทรัพย์ครูสระแก้ว จำกัด ได้มีการทบทวน ปรับปรุง โดยได้กำหนดประเภท ความเสียหายของสหกรณ์ครอบคลุม จากเดิม 8 ด้าน เป็น 10 ด้าน ดังนี้

- 1) ด้านกลยุทธ์
- 2) ด้านสินเชื่อ / ด้านเครดิต
- 3) ด้านการลงทุน / ด้านการตลาด
- 4) ด้านสภาพคล่อง
- 5) ด้านปฏิบัติการ
- 6) ด้านเงินรับฝาก / ด้านการเงิน
- 7) ด้านชื่อเสียง
- 8) ด้านการฟอกเงิน
- 9) ด้านเทคโนโลยีสารสนเทศและการสื่อสาร
- 10) ด้านสภาพแวดล้อมอื่น ๆ

การประเมินความเสี่ยง (Risk Assessment)

ประเมินโอกาส และผลกระทบของความเสี่ยง

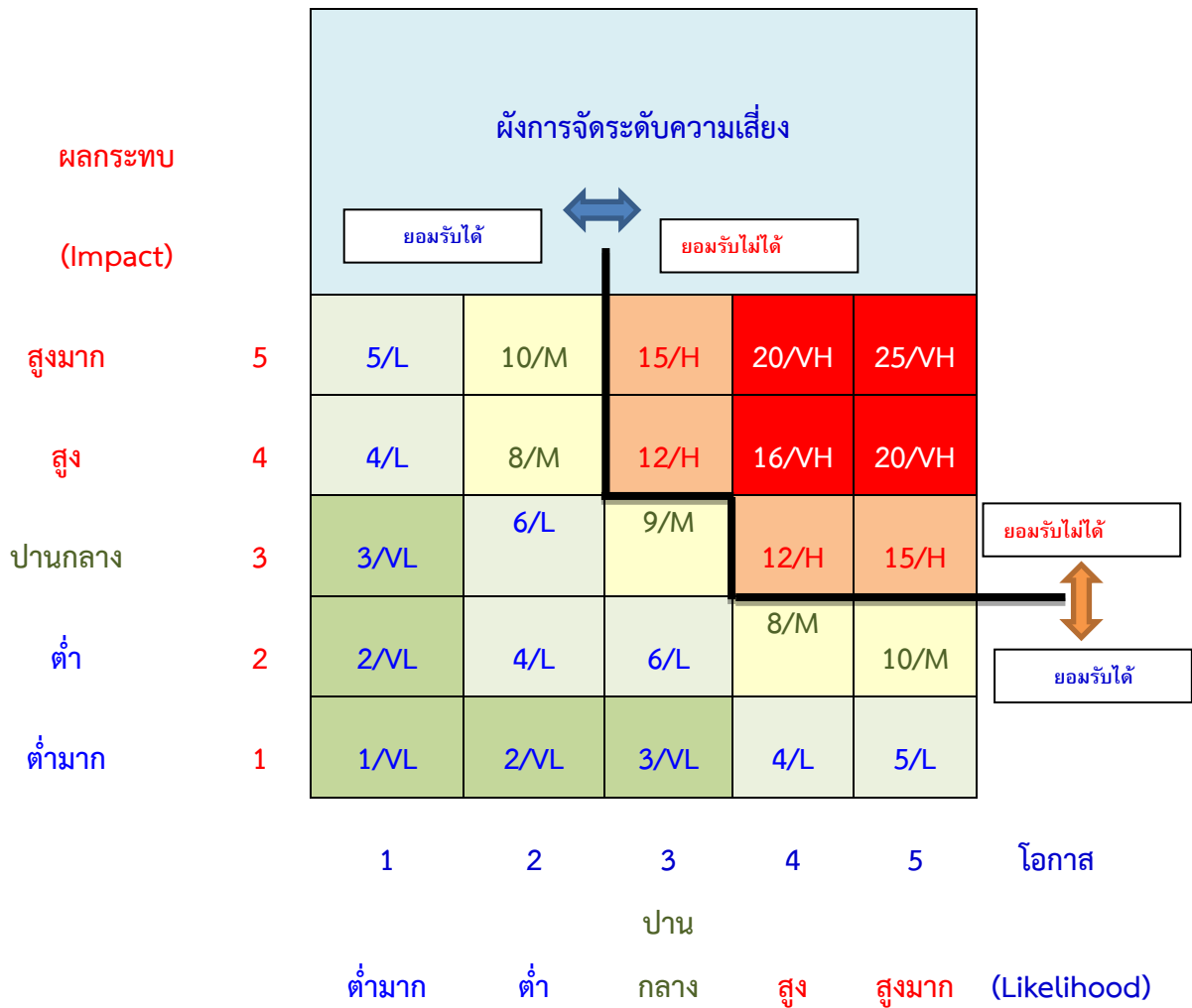

(เอกสารแนบท้ายวาระการประชุม)

เสนอที่ประชุม  
ที่ประชุม

เพื่อโปรดพิจารณา  
อนุมัติตามเสนอ

แผนบริหารความเสี่ยงของสหกรณ์ออมทรัพย์ครูสระแก้ว จำกัด

ประจำปีบัญชี 2567

การจัดการความเสี่ยง

T1 (Take) ยอมรับความเสี่ยง

T2 (Treat) ลด/ควบคุมความเสี่ยง

T3 (Transfer) กระจายความเสี่ยง/หาผู้ร่วมความเสี่ยง

T4 (terminate) หยุด / หลีกเลี่ยงความเสี่ยง

ลำดับ ที่	ประเด็นการดำเนินงานที่มี ความเสี่ยง	วัตถุประสงค์	ปัจจัยเสี่ยง	ประเมินความเสี่ยง (ก่อนการควบคุม)				ลำดับ ความ เสี่ยง	การ จัดการ ความ เสี่ยง	แนวทางจัดการความเสี่ยง (กิจกรรมควบคุม)	ผลการดำเนินการ	ประเมินความเสี่ยง (หลังการควบคุม)				ระยะเวลา ดำเนินการ/ ผู้รับผิดชอบ	การติดตาม/ ประเมินผล
				โอกาส (ความถี่)	ผลกระทบ (ความรุนแรง)	คะแนน ระดับ ความเสี่ยง	ระดับ ความเสี่ยง					โอกาส (ความถี่)	ผลกระทบ (ความรุนแรง)	คะแนน ระดับ ความเสี่ยง	ระดับ ความเสี่ยง		
<b>3. ด้านการลงทุน/การตลาด</b>																	
1	3.1 แหล่งเงินทุนและอัตราดอกเบี้ย	- เพื่อให้สหกรณ์มีการติดตาม สถานการณ์ทางการเงินในเรื่อง อัตราดอกเบี้ยอย่างใกล้ชิด และทันเหตุการณ์	- ขาดการติดตามสถานการณ์ทางการเงิน โดยเฉพาะในปัจจุบันที่อยู่ในภาวะ อัตราดอกเบี้ยขาขึ้น	3	4	12	สูง/H	1	T1	- วิเคราะห์ วางแผน ติดตาม ข่าวสารตลาดเงินอย่างใกล้ชิด - จัดหาแหล่งเงินกู้สำรองที่มี อัตราดอกเบี้ยต่ำ	- ข้อมูลสารสนเทศ ของสถาบันการเงินที่ ให้เงินกู้	2	4	8	ปานกลาง/M	1 เม.ย.- 31 ส.ค. 2567	ดำเนินการแล้ว
		- เพื่อให้สหกรณ์ได้มีแหล่งเงินกู้หรือ อัตราดอกเบี้ยที่เหมาะสม และเกิดผลดี แก่สมาชิกโดยรวม	- ขาดการวิเคราะห์ต้นทุนทาง การเงิน เพื่อประมาณการผล ตอบแทนสู่สมาชิก							- วิเคราะห์ต้นทุนทางการเงิน เพื่อให้ได้ผลตอบแทนของสมาชิก อยู่ในอัตราที่เหมาะสม	- ประมาณผลตอบแทน					คณะกรรมการ อำนาจการ/ ผู้จัดการ	ดำเนินการแล้ว
<b>2. ด้านสินเชื่อ/เครดิต</b>																	
2	2.1 การให้สินเชื่อแก่สมาชิก	- เพื่อให้สหกรณ์มีการกำหนดระเบียบ ด้านสินเชื่อที่ถูกต้องเป็นไปตาม กฎหมาย/กฎกระทรวงตาม กระบวนการด้านสินเชื่อ	- การให้สินเชื่อของสหกรณ์ ไม่ถูกต้อง ไม่ครบถ้วนตามกฎหมาย ระเบียบ ข้อบังคับ และมติที่ประชุม เช่น จ่ายเกินอำนาจ / เกินวงเงิน	4	3	12	สูง/H	2	T2	- ให้สินเชื่อแก่สมาชิกโดยที่ ต้องมีได้คงเหลือไม่น้อยกว่า 30% - การให้สินเชื่อต้องเป็นไปตาม ข้อบังคับ ระเบียบ และมติที่ประชุม - การนำอายุการเป็นสมาชิก มาเป็นเกณฑ์ในการพิจารณา ให้สินเชื่อ - นำภาระหนี้ของสถาบันการเงิน มาคำนวณในการให้สินเชื่อ - พิจารณาอนุมัติเงินกู้โดยมี เอกสาร/หลักฐานประกอบการกู้ ที่แท้จริงตามวัตถุประสงค์ - มีการวิเคราะห์ความสามารถ ในการชำระหนี้ของลูกหนี้(สมาชิก) - ตรวจสอบข้อมูลรายได้ของ สมาชิกหรือสถานภาพทางการเงิน ของสมาชิกก่อนการให้สินเชื่อ - จัดทำโครงการเพื่อช่วยเหลือ สมาชิกให้มีเงินเดือนคงเหลือ 30 เปอร์เซ็นต์	- ข้อมูลสารสนเทศ ของสมาชิกที่ เงินเดือนคงเหลือไม่ถึง 30% มีจำนวนไม่เกิน 400 คน	2	3	6	ต่ำ/L	1 เม.ย.- 31 ส.ค. 2567	ดำเนินการแล้ว
		- การให้สินเชื่อมีเกณฑ์เงินเดือน คงเหลือไม่เป็นไปตามระเบียบ กระทรวงศึกษาธิการ (เงินเดือนคงเหลือไม่ถึง 30%)								- การนำอายุการเป็นสมาชิก มาเป็นเกณฑ์ในการพิจารณาให้ สินเชื่อ	- ระเบียบเงินให้กู้ สามัญมีประเด็นการ นำอายุการเป็น สมาชิกมาเป็นเกณฑ์ ในการพิจารณาให้ สินเชื่อ					คณะกรรมการ ศึกษา	ดำเนินการแล้ว
											- โครงการเพื่อช่วยเหลือ สมาชิก ให้มีเงินเดือนคงเหลือ 30 เปอร์เซ็นต์						ดำเนินการแล้ว

ลำดับ ที่	ประเด็นการดำเนินงานที่มี ความเสี่ยง	วัตถุประสงค์	ปัจจัยเสี่ยง	ประเมินความเสี่ยง (ก่อนการควบคุม)				ลำดับ ความ เสี่ยง	การ จัดการ ความ เสี่ยง	แนวทางจัดการความเสี่ยง (กิจกรรมควบคุม)	ผลการดำเนินการ	ประเมินความเสี่ยง (หลังการควบคุม)				ระยะเวลา ดำเนินการ/ ผู้รับผิดชอบ	การติดตาม/ ประเมินผล
				โอกาส (ความถี่)	ผลกระทบ (ความรุนแรง)	คะแนน ระดับ ความเสี่ยง	ระดับ ความเสี่ยง					โอกาส (ความถี่)	ผลกระทบ (ความรุนแรง)	คะแนน ระดับ ความเสี่ยง	ระดับ ความเสี่ยง		
<b>9. ด้านเทคโนโลยีสารสนเทศ และการสื่อสาร</b>																	
3	9.3 บุคลากรทางเทคโนโลยี (Peopleware)	- เพื่อให้สหกรณ์มีระบบป้องกันภัย จากบุคลากรทางเทคโนโลยี ทั้งภายในและภายนอกองค์กร รวมทั้ง กำหนดมาตรการควบคุมภายในด้าน เทคโนโลยี - เพื่อให้บุคลากรของสหกรณ์มี ประสิทธิภาพในการปฏิบัติงาน เกี่ยวกับด้านเทคโนโลยี	- สหกรณ์ไม่มีมาตรการการควบคุม ภายในที่ดีด้านเทคโนโลยี หรือมี แต่ไม่เพียงพอต่อสถานการณ์ปัจจุบัน - บุคลากรของสหกรณ์ไม่มี ประสิทธิภาพในการปฏิบัติงาน ด้านเทคโนโลยี	2	4	8	ปานกลาง / M	3	T2	- กำหนดมาตรการการควบคุม ภายในที่ดีด้านเทคโนโลยีสาร- สนเทศ สำหรับสหกรณ์และกลุ่ม เกษตรกร ตามหนังสือกรมตรวจ- บัญชีสหกรณ์ ที่ กษ0404/3 41 ลว.28 มิถุนายน 2566 - เสริมสร้าง ให้ความรู้กับ บุคลากรของสหกรณ์ให้มีความรู้ ความเข้าใจในระบบ ICT	- แบบประเมินความ พึงพอใจ  - มาตรการควบคุม ภายในด้านเทคโนโลยี	2	2	4	ต่ำ/L	1 เม.ย.- 31 ส.ค. 2567 ฝ่ายจัดการ	อยู่ระหว่าง ดำเนินการ  ดำเนินการแล้ว
<b>10. ด้านสภาพแวดล้อมอื่น ๆ</b>																	
4	10.1 นโยบายภาครัฐ	- เพื่อให้สหกรณ์ได้เฝ้าติดตาม กฎหมาย หรือนโยบายที่เกี่ยวข้อง กับสหกรณ์ ในการถือใช้หรือบังคับใช้ จากหน่วยงานที่กำกับดูแล เช่น กรมส่งเสริมสหกรณ์ หรือกรมตรวจ- บัญชี เป็นต้น	- สหกรณ์ไม่ติดตามข้อมูล ข่าวสาร เกี่ยวกับกฎหมายที่เกี่ยวข้องในการ ดำเนินกิจการของสหกรณ์จาก หน่วยงานที่กำกับดูแล	2	4	8	ปานกลาง / M	3	T1	- บุคลากรของสหกรณ์ทุกระดับ ต้องเฝ้าติดตามข่าวสาร เกี่ยวกับ กฎหมายที่เกี่ยวข้องกับการ ดำเนินงานที่กำกับดูแล - ชับเคลื่อนนโยบาย เพื่อตอบสนองนโยบายภาครัฐ	- การดำเนินงานที่ สอดคล้องกับนโยบาย ภาครัฐที่เกี่ยวข้องกับ สหกรณ์	2	4	8	ปานกลาง / M	1 เม.ย.- 31 ส.ค. 2567 คณะกรรมการ ดำเนินการ และฝ่ายจัดการ	อยู่ระหว่าง ดำเนินการ







ลำดับ ที่	ประเด็นการดำเนินงานที่มี ความเสี่ยง	วัตถุประสงค์	ปัจจัยเสี่ยง	ประเมินความเสี่ยง (ก่อนการควบคุม)				ลำดับ ความ เสี่ยง	การ จัดการ ความ เสี่ยง	แนวทางจัดการความเสี่ยง (กิจกรรมควบคุม)	ผลการดำเนินการ	ประเมินความเสี่ยง (หลังการควบคุม)				ระยะเวลา ดำเนินการ/ ผู้รับผิดชอบ	การติดตาม/ ประเมินผล
				โอกาส (ความถี่)	ผลกระทบ (ความรุนแรง)	คะแนน ระดับ ความเสี่ยง	ระดับ ความเสี่ยง					โอกาส (ความถี่)	ผลกระทบ (ความรุนแรง)	คะแนน ระดับ ความเสี่ยง	ระดับ ความเสี่ยง		
<b>4. ด้านสภาพคล่อง</b>																	
9	4.1 วงเงินกู้ยืม หรือ การค้าประกันของสหกรณ์	- เพื่อให้สหกรณ์มีวงเงินกู้ยืม หรือการค้าประกันที่เหมาะสม เพียงพอต่อการบริหารจัดการด้านสภาพคล่อง  - เพื่อให้สหกรณ์มีค่าสัมประสิทธิ์ในการของเงินกู้ยืม หรือการค้าประกัน อย่างเพียงพอ  - เพื่อให้สหกรณ์มีการเตรียมการในเรื่องของเงินกู้ยืม หรือการค้าประกัน (กรณีเกินกว่าค่าสัมประสิทธิ์)	- ขาดการวิเคราะห์ความเพียงพอของวงเงินกู้ยืม หรือการค้าประกัน  - ตัวแปรของค่าสัมประสิทธิ์ต่ำกว่าความต้องการวงเงินกู้ยืม	2	2	4	ต่ำ / L	8	T1	- ติดตาม วิเคราะห์สภาพคล่องในเรื่องวงเงินกู้ยืมหรือการค้าประกันเป็นประจำทุกเดือน  - วิเคราะห์ บูรณาการในการเพิ่มค่าสัมประสิทธิ์เพื่อเป็นการวางแผนระยะยาวในการมีวงเงินกู้ยืมหรือการค้าประกันที่เพิ่มขึ้น	- ไม่มีปัญหาสภาพคล่องทางการเงิน  - รายละเอียดวงเงินกู้ยืมคงเหลือ	2	2	4	ต่ำ / L	1 เม.ย.- 31 ส.ค. 2567  - คณะกรรมการเงินกู้	ดำเนินการแล้ว  ดำเนินการแล้ว
<b>5. ด้านปฏิบัติการ</b>																	
10	5.1 การควบคุมภายในด้านบุคลากร	- เพื่อให้สหกรณ์มีการกำกับดูแลด้านธรรมาภิบาลอย่างถูกต้องครบถ้วนตามที่กำหนดไว้ในกฎกระทรวง (หมวด 4)  - เพื่อให้สหกรณ์จัดโครงสร้างองค์กร อำนาจหน้าที่ และคู่มือหรือขั้นตอนการปฏิบัติงานมีความชัดเจน และเหมาะสมกับการดำเนินงานของสหกรณ์	- ไม่มีการปฏิบัติตามกฎกระทรวง การดำเนินงานและกำกับดูแล สหกรณ์ฯ พ.ศ. 2564 หมวด 4 การกำกับดูแลด้านธรรมาภิบาลของสหกรณ์  - การจัดโครงสร้างองค์กร อำนาจหน้าที่ และคู่มือหรือขั้นตอนการปฏิบัติงานยังไม่ชัดเจน	2	2	4	ต่ำ / L	8	T1	- มีมาตรการหรือแนวปฏิบัติของบุคลากรให้เป็นไปตามเกณฑ์กำกับดูแลด้านธรรมาภิบาลอย่างครบถ้วน  - มีการจัดโครงสร้างองค์กร อำนาจหน้าที่ และคู่มือหรือขั้นตอนปฏิบัติงานที่ชัดเจนและเหมาะสมกับการดำเนินงานของสหกรณ์	- คู่มือการควบคุมภายในด้านบุคลากร  - โครงสร้างองค์กร  - การประเมินการควบคุมภายในด้านบุคลากร	2	2	4	ต่ำ / L	1 เม.ย.- 31 ส.ค. 2567  อนุกรรมการบริหารความเสี่ยง	ดำเนินการแล้ว  อยู่ระหว่างดำเนินการ  ดำเนินการแล้ว
			ขาดความเหมาะสมกับการดำเนินงานของสหกรณ์  - ฝ่ายจัดการขาดความละเอียดรอบคอบในการบันทึกข้อมูลในการปฏิบัติงาน								- บอรมพัฒนาบุคลากรเพื่อเพิ่มประสิทธิภาพการปฏิบัติงาน  - มีการประเมินการควบคุมภายในด้านบุคลากร  - มีการอบรมและพัฒนาเจ้าหน้าที่ทุกระดับอย่างต่อเนื่องและเหมาะสมเพื่อเพิ่มประสิทธิภาพในการทำงาน  - ฝ่ายจัดการต้องมีความละเอียดรอบคอบในการบันทึกข้อมูลในการปฏิบัติงาน						ดำเนินการแล้ว

ลำดับ ที่	ประเด็นการดำเนินงานที่มี ความเสี่ยง	วัตถุประสงค์	ปัจจัยเสี่ยง	ประเมินความเสี่ยง (ก่อนการควบคุม)				ลำดับ ความ เสี่ยง	การ จัดการ ความ เสี่ยง	แนวทางการจัดการความเสี่ยง (กิจกรรมควบคุม)	ผลการดำเนินการ	ประเมินความเสี่ยง (หลังการควบคุม)				ระยะเวลา ดำเนินการ/ ผู้รับผิดชอบ	การติดตาม/ ประเมินผล
				โอกาส (ความถี่)	ผลกระทบ (ความรุนแรง)	คะแนน ระดับ ความเสี่ยง	ระดับ ความเสี่ยง					โอกาส (ความถี่)	ผลกระทบ (ความรุนแรง)	คะแนน ระดับ ความเสี่ยง	ระดับ ความเสี่ยง		
<b>5. ด้านปฏิบัติการ</b>																	
11	5.2 การควบคุมภายในด้าน การปฏิบัติงาน	- เพื่อให้สหกรณ์มีการประเมินการ ควบคุมภายในด้านการปฏิบัติงาน	- สหกรณ์ไม่มีการประเมินการ ควบคุมภายในด้านการปฏิบัติงาน	2	2	4	ต่ำ / L	8	T1	- มีการประเมินการควบคุมภายใน ด้านการปฏิบัติงาน - มีกิจกรรมเสริมสร้างความ สามัคคีในการทำงาน - เจ้าหน้าที่ทุกระดับ ต้องมีความ ระมัดระวังในการทำงาน ให้ความละเอียดรอบคอบ	-แบบประเมินการ ควบคุมภายในด้าน การปฏิบัติงาน  -คู่มือการควบคุม ภายในด้านการ ปฏิบัติงาน	2	2	4	ต่ำ / L	1 เม.ย.- 31 ส.ค. 2567  อนุกรรมการ บริหารความเสี่ยง	ดำเนินการแล้ว   ดำเนินการแล้ว
<b>6. ด้านเงินรับฝาก/การเงิน</b>																	
12	6.1 การรับฝากเงินของสหกรณ์	- เพื่อให้การบริการด้านเงินรับฝาก/ การเงินของสหกรณ์มีความสะดวก รวดเร็ว และปลอดภัย	- ภัยทางเทคโนโลยีคุกคามระบบ การฝาก-ถอนเงินของสมาชิกสหกรณ์ - การดำรงสินทรัพย์สภาพคล่อง ไม่เพียงพอ อาจกระทบกับ การถอนเงินของสมาชิก - อัตราดอกเบี้ยขาขึ้นอาจทำให้ สหกรณ์อื่นถอนเงินฝาก ซึ่งจะมี ผลต่อสภาพคล่องของสหกรณ์	2	2	4	ต่ำ / L	8	T1	- มีมาตรการป้องกันภัยทาง เทคโนโลยีที่เกี่ยวข้องกับเงินรับฝาก อย่างเพียงพอ - ดำเนินการดำรงสินทรัพย์สภาพคล่อง และรองรับการถอนเงินอย่างเพียงพอ	- มาตรการป้องกัน ภัยทางเทคโนโลยีด้าน เงินรับฝาก	1	2	2	ต่ำมาก/VL	1 เม.ย.- 31 ส.ค. 2567  ฝ่ายจัดการ	ดำเนินการแล้ว
<b>4. ด้านสภาพคล่อง</b>																	
13	4.2 ทุนหมุนเวียนของสหกรณ์	- เพื่อให้สหกรณ์มีทุนหมุนเวียนเพียงพอ ในการชำระหนี้สิน และภาระผูกพัน เมื่อถึงกำหนด หรือเมื่อมีความจำเป็น ต้องการใช้เงิน - เพื่อให้สหกรณ์มีการดำรงสินทรัพย์ สภาพคล่องเป็นไปตามกฎกระทรวง	- ไม่มีแหล่งเงินกู้ถึงแม้ว่าอัตรา ดอกเบี้ยขาขึ้น - ไม่มีการจัดทำประมาณการ รับ-จ่ายเงินสด เช่น รอบสัปดาห์ / รอบเดือน เป็นต้น - ไม่ดำรงสินทรัพย์สภาพคล่อง ให้เป็นไปตามกฎกระทรวง - การกู้เงินระยะสั้นมาปล่อยกู้ ระยะยาว	1	2	2	ต่ำมาก / VL	13	T1	- ดำรงสินทรัพย์สภาพคล่อง ให้เป็นไปตามกฎกระทรวง - จัดทำประมาณการรับ-จ่าย เงินเป็นประจำทุกเดือน - จัดทำแผนสำรองวงเงินกู้ยืม ในกรณีมีเหตุฉุกเฉิน หรือจำเป็น ต้องการใช้เงินกรณีเร่งด่วน - วิเคราะห์ข้อดี-ข้อเสียในการ กู้เงินจากแหล่งเงินกู้ (ระยะสั้น/ระยะยาว)	- รายงานการดำรง สินทรัพย์สภาพคล่อง	1	2	2	ต่ำมาก/VL	1 เม.ย.- 31 ส.ค. 2567  คณะกรรมการ อำนาจการ/ ผู้จัดการ	ดำเนินการแล้ว

ลำดับ ที่	ประเด็นการดำเนินงานที่มี ความเสี่ยง	วัตถุประสงค์	ปัจจัยเสี่ยง	ประเมินความเสี่ยง (ก่อนการควบคุม)				ลำดับ ความ เสี่ยง	การ จัดการ ความ เสี่ยง	แนวทางการจัดการความเสี่ยง (กิจกรรมควบคุม)	ผลการดำเนินการ	ประเมินความเสี่ยง (หลังการควบคุม)				ระยะเวลา ดำเนินการ/ ผู้รับผิดชอบ	การติดตาม/ ประเมินผล
				โอกาส (ความถี่)	ผลกระทบ (ความรุนแรง)	คะแนน ระดับ ความเสี่ยง	ระดับ ความเสี่ยง					โอกาส (ความถี่)	ผลกระทบ (ความรุนแรง)	คะแนน ระดับ ความเสี่ยง	ระดับ ความเสี่ยง		
<b>9. ด้านเทคโนโลยีสารสนเทศ และการสื่อสาร</b>																	
14	9.2 ระบบปฏิบัติการทาง เทคโนโลยี (Software)	- เพื่อให้ระบบปฏิบัติการทางเทคโนโลยีของสหกรณ์มีประสิทธิภาพ ปลอดภัย และสามารถป้องกันภัย คุกคามจากภายนอก	- ระบบเทคโนโลยีสารสนเทศของสหกรณ์ไม่มีประสิทธิภาพ - ระบบป้องกันภัยทางเทคโนโลยี - การให้บริการอินเทอร์เน็ตไม่มีประสิทธิภาพ	2	1	2	ต่ำมาก / VL	14	T1	- จัดให้มีระบบป้องกันภัยทางเทคโนโลยีอย่างเพียงพอ ครอบคลุม และมีความปลอดภัยสูง - ระบบเทคโนโลยีสารสนเทศมีประสิทธิภาพต่อการให้บริการ - แยกส่วนการให้บริการอินเทอร์เน็ต ระหว่างส่วนของสำนักงานกับการให้บริการสมาชิก	- แบบประเมินความพึงพอใจของความปลอดภัยในงานปฏิบัติการทางเทคโนโลยี	2	1	2	ต่ำมาก/VL	1 เม.ย.- 31 ส.ค. 2567 ฝ่ายจัดการ	ดำเนินการแล้ว
<b>7. ด้านชื่อเสียง</b>																	
15	7.1 การถูกร้องเรียน (ร้องทุกข์กล่าวโทษ)	- เพื่อให้สหกรณ์ได้มีการบริหารจัดการ ร้องทุกข์กล่าวโทษ พร้อมทั้งมีแผนหรือแนวทางการป้องกันไม่ให้อุปกรณ์ร้องทุกข์กล่าวโทษ	- การสื่อสาร ให้ข้อมูลกับสมาชิก ไม่เพียงพอ อาจมีผลต่อการถูกร้อง ทุกข์กล่าวโทษได้	1	1	1	ต่ำมาก / VL	15	T1	- มีแผนหรือแนวทางป้องกัน/แก้ไข การร้องทุกข์กล่าวโทษ อย่างเป็นรูปธรรม - เมื่อมีเหตุร้องทุกข์กล่าวโทษ ต้องสร้างความเข้าใจอันดี ต่อผู้ร้องทุกข์กล่าวโทษ	- แผนการป้องกัน/แก้ไขการถูกร้องทุกข์กล่าวโทษ	1	1	1	ต่ำมาก/VL	1 เม.ย.- 31 ส.ค. 2567 กรรมการศึกษา และ ประชาสัมพันธ์	ยังไม่ได้ดำเนินการ
<b>8. ด้านการฟอกเงิน</b>																	
16	8.1 มาตรการป้องกันความเสี่ยง ด้าน ปกง.	- เพื่อให้สหกรณ์มีการรายงานธุรกรรม / นโยบายและระเบียบวิธีปฏิบัติ / คู่มือ หรือแนวปฏิบัติ ตามที่สำนักงานป้องกันและปราบปรามการฟอกเงิน (ปปง.) กำหนดอย่างครบถ้วน	- สหกรณ์ไม่ปฏิบัติตาม พ.ร.บ. การฟอกเงิน - สหกรณ์ไม่มีนโยบาย และระเบียบวิธีปฏิบัติ ด้าน ปกง. - สหกรณ์ไม่มีคู่มือ/แนวปฏิบัติ ด้าน ปกง.	1	1	1	ต่ำมาก / VL	15	T1	- จัดทำนโยบาย และระเบียบวิธีปฏิบัติ ด้าน ปกง. (แก้ไข ปรับปรุงเพิ่มเติม) - จัดทำคู่มือ/แนวปฏิบัติ ด้านปกง. - ปฏิบัติกฎหมาย พ.ร.บ.การฟอกเงินโดยเคร่งครัด	- นโยบายและระเบียบวิธีปฏิบัติด้านปกง. - คู่มือ/แนวปฏิบัติ ด้าน ปกง.	1	1	1	ต่ำมาก/VL	1 เม.ย.- 31 ส.ค. 2567 อนุกรรมการ บริหารความเสี่ยง	ดำเนินการแล้ว
<b>9. ด้านเทคโนโลยีสารสนเทศ และการสื่อสาร</b>																	
17	9.1 อุปกรณ์ทางเทคโนโลยี (Hardware)	- เพื่อให้สหกรณ์มีอุปกรณ์ทางเทคโนโลยีที่ทันสมัย มีประสิทธิภาพ และเพียงพอต่อการให้บริการสมาชิก - เพื่อให้การบริการอินเทอร์เน็ตมีประสิทธิภาพ	- อุปกรณ์ที่ใช้ในการสำรองข้อมูล อาจเกิดความเสียหายได้ เนื่องจากอุปกรณ์มีอายุการใช้งานนาน - อุปกรณ์ทางเทคโนโลยีล้าสมัย ปฏิบัติงานได้ไม่มีประสิทธิภาพ	1	1	1	ต่ำมาก / VL	15	T1	- จัดให้มีอุปกรณ์ทางเทคโนโลยีอย่างเพียงพอ ทันสมัยและมีประสิทธิภาพในการให้บริการสมาชิก - จัดให้มีอุปกรณ์สำรองข้อมูลที่มีความปลอดภัย	- อุปกรณ์ทางเทคโนโลยีมีความพอดีกับการปฏิบัติงานและทันสมัย	1	1	1	ต่ำมาก/VL	1 เม.ย.- 31 ส.ค. 2567 ฝ่ายจัดการ	ดำเนินการแล้ว

แบบรายงานแผนบริหารจัดการความเสี่ยง ประจำปีบัญชี 2567

สหกรณ์ออมทรัพย์ครูสระแก้ว จำกัด

(ตามกฎกระทรวงการดำเนินงานและการกำกับดูแลสหกรณ์ออมทรัพย์และสหกรณ์เครดิตยูเนียน พ.ศ. 2564 หมวด 2 ข้อ 5 (3) )

ประเด็นการดำเนินงานที่มีความเสี่ยง	ปัจจัยเสี่ยง	ระดับความเสี่ยงก่อนการจัดการ	มาตรการตอบสนองความเสี่ยง			ระดับความเสี่ยงหลังการจัดการ	การจัดการความเสี่ยง	ปัญหา / แนวทางแก้ไข	ผู้รับผิดชอบ
			แนวทางจัดการความเสี่ยง (กิจกรรมควบคุม)	กำหนดเวลา	ผลการดำเนินการ				
<p><b>ด้านการลงทุน/การตลาด</b></p> <p>(1) แหล่งเงินทุนและอัตราดอกเบี้ย</p>	<ul style="list-style-type: none"> <li>- ขาดการติดตามสถานการณ์ทางการเงิน โดยเฉพาะในปัจจุบันที่อยู่ในภาวะอัตราดอกเบี้ยขาขึ้น</li> <li>- ขาดการวิเคราะห์ต้นทุนทางการเงิน เพื่อประมาณการผลตอบแทนสู่สมาชิก</li> </ul>	สูง / H	<ul style="list-style-type: none"> <li>- วิเคราะห์ วางแผน ติดตาม ข่าวสารตลาดเงินอย่างใกล้ชิด</li> <li>- จัดหาแหล่งเงินกู้สำรองที่มีอัตราดอกเบี้ยต่ำ</li> <li>- วิเคราะห์ต้นทุนทางการเงิน เพื่อให้ได้ผลตอบแทนของสมาชิก อยู่ในอัตราที่เหมาะสม</li> </ul>	1 เม.ย. - 31 ส.ค. 2567	<ul style="list-style-type: none"> <li>- มีข้อมูลสารสนเทศของสถาบันการเงินที่ให้เงินกู้</li> <li>- มีการจัดหาแหล่งเงินกู้สำรองที่มีดอกเบี้ยต่ำ</li> <li>- มีประมาณการผลตอบแทนกลับคืนสู่สมาชิก</li> </ul>	ปานกลาง / M	T1	-	คณะกรรมการ อำนวยการ / ผู้จัดการ
<p><b>ด้านสินเชื่อ/เครดิต</b></p> <p>(2) การให้สินเชื่อแก่สมาชิก</p>	<ul style="list-style-type: none"> <li>- การให้สินเชื่อของสหกรณ์ ไม่ถูกต้อง ไม่ครบถ้วนตามกฎหมายระเบียบ ข้อบังคับ และมติที่ประชุม เช่น จ่ายเกินอำนาจ / เกินวงเงิน</li> <li>- การให้สินเชื่อมีเกณฑ์เงินเดือนคงเหลือไม่เป็นไปตามระเบียบกระทรวงศึกษาธิการ (เงินเดือนคงเหลือไม่ถึง 30%)</li> </ul>	สูง / H	<ul style="list-style-type: none"> <li>- ให้สินเชื่อแก่สมาชิกโดยต้องมีเงินได้คงเหลือไม่น้อยกว่า 30%</li> <li>- การให้สินเชื่อต้องเป็นไปตามข้อบังคับ ระเบียบ และมติที่ประชุม</li> <li>- การนำอายุการเป็นสมาชิก มาเป็นเกณฑ์ในการพิจารณาให้สินเชื่อ</li> <li>- นำภาระหนี้ของสถาบันการเงิน มาคำนวณในการให้สินเชื่อ</li> <li>- พิจารณานอุมัติเงินกู้โดยมีเอกสาร/หลักฐานประกอบการกู้ ที่แท้จริงตามวัตถุประสงค์</li> <li>- มีการวิเคราะห์ความสามารถในการชำระหนี้ของลูกหนี้(สมาชิก)</li> <li>- ตรวจสอบข้อมูลรายได้ของสมาชิกหรือสถานภาพทางการเงินของสมาชิกก่อนการให้สินเชื่อ</li> <li>- จัดทำโครงการเพื่อช่วยเหลือสมาชิกให้มีเงินเดือนคงเหลือ</li> </ul>	1 เม.ย. - 31 ส.ค. 2567	<ul style="list-style-type: none"> <li>- มีข้อมูลสารสนเทศของสมาชิกที่เงินเดือนคงเหลือไม่ถึง 30% มีจำนวนไม่เกิน 400 คน</li> <li>- มีระเบียบเงินให้กู้สามัญมีประเด็นการนำอายุการเป็นสมาชิกมาเป็นเกณฑ์ในการพิจารณาให้สินเชื่อ</li> <li>- มีโครงการเพื่อช่วยเหลือสมาชิก ให้มีเงินเดือนคงเหลือ 30 เปอร์เซ็นต์</li> </ul>	ต่ำ / L	T1	-	คณะกรรมการเงินกู้ / คณะกรรมการ ศึกษาและ ประชาสัมพันธ์

ประเด็นการดำเนินงานที่มีความเสี่ยง	ปัจจัยเสี่ยง	ระดับความเสี่ยงก่อนการจัดการ	มาตรการตอบสนองความเสี่ยง			ระดับความเสี่ยงหลังการจัดการ	การจัดการความเสี่ยง	ปัญหา / แนวทางแก้ไข	ผู้รับผิดชอบ
			แนวทางจัดการความเสี่ยง (กิจกรรมควบคุม)	กำหนดเวลา	ผลการดำเนินการ				
<b>ด้านเทคโนโลยีสารสนเทศ และการสื่อสาร</b>									
(3) บุคลากรทางเทคโนโลยี (Peopleware)	<ul style="list-style-type: none"> <li>- สหกรณ์ไม่มีมาตรการการควบคุมภายในที่ดีด้านเทคโนโลยี หรือมีแต่ไม่เพียงพอต่อสถานการณ์ปัจจุบัน</li> <li>- บุคลากรของสหกรณ์ไม่มีประสิทธิภาพในการปฏิบัติงานด้านเทคโนโลยี</li> </ul>	ปานกลาง / M	<ul style="list-style-type: none"> <li>- กำหนดมาตรการการควบคุมภายในที่ดีด้านเทคโนโลยีสารสนเทศ สำหรับสหกรณ์และกลุ่มเกษตรกร ตามหนังสือกรมตรวจบัญชีสหกรณ์ ที่ กษ0404/3 41 ลว.28 มิถุนายน 2566</li> <li>- เสริมสร้าง ให้ความรู้กับบุคลากรของสหกรณ์ให้มีความรู้ความเข้าใจในระบบ ICT</li> </ul>	1 เม.ย. - 31 ส.ค. 2567	<ul style="list-style-type: none"> <li>- มีการประเมินความพึงพอใจ</li> <li>- มีมาตรการควบคุมภายในด้านเทคโนโลยี</li> </ul>	ต่ำ / L	T1	-	ฝ่ายจัดการ
<b>ด้านสภาพแวดล้อมอื่น ๆ</b>									
(4) นโยบายภาครัฐ	<ul style="list-style-type: none"> <li>- สหกรณ์ไม่ติดตามข้อมูล ข่าวสารเกี่ยวกับกฎหมายที่เกี่ยวข้องในการดำเนินกิจการของสหกรณ์จากหน่วยงานที่กำกับดูแล</li> </ul>	ปานกลาง / M	<ul style="list-style-type: none"> <li>- บุคลากรของสหกรณ์ทุกระดับต้องเฝ้าติดตามข่าวสาร เกี่ยวกับกฎหมายที่เกี่ยวข้องกับการดำเนินกิจการของสหกรณ์จากหน่วยงานที่กำกับดูแล</li> <li>- ชับเคลื่อนนโยบายเพื่อตอบสนองนโยบายภาครัฐ</li> </ul>	1 เม.ย. - 31 ส.ค. 2567	<ul style="list-style-type: none"> <li>- มีการดำเนินงานที่สอดคล้องกับนโยบายภาครัฐที่เกี่ยวข้องกับสหกรณ์</li> </ul>	ปานกลาง / M	T1	-	คณะกรรมการดำเนินการ / ฝ่ายจัดการ

ประเด็นการดำเนินงานที่มีความเสี่ยง	ปัจจัยเสี่ยง	ระดับความเสี่ยงก่อนการจัดการ	มาตรการตอบสนองความเสี่ยง			ระดับความเสี่ยงหลังการจัดการ	การจัดการความเสี่ยง	ปัญหา / แนวทางแก้ไข	ผู้รับผิดชอบ
			แนวทางจัดการความเสี่ยง (กิจกรรมควบคุม)	กำหนดเวลา	ผลการดำเนินการ				
<b>ด้านสินเชื่อ/เครดิต</b> (5) การเร่งรัดติดตามหนี้สิน	<ul style="list-style-type: none"> <li>- ผู้กู้ไม่สามารถชำระหนี้ได้ตามกำหนดสัญญา</li> <li>- ผู้กู้มีรายได้ไม่เพียงพอต่อการชำระหนี้สหกรณ์</li> <li>- ขาดข้อมูลสารสนเทศที่เพียงพอในการบริหารลูกหนี้</li> <li>- ผู้ค้ำประกันไม่สามารถชำระหนี้ได้</li> <li>- การตั้งค่าเผื่อหนี้สงสัยจะสูญไม่เพียงพอตามระเบียบนายทะเบียนสหกรณ์</li> </ul>	ปานกลาง / M	<ul style="list-style-type: none"> <li>- สหกรณ์ต้องมีกระบวนการติดตามหนี้ที่มีประสิทธิภาพ</li> <li>- มีข้อมูลสารสนเทศเพียงพอต่อการบริหารจัดการ/การตัดสินใจ</li> <li>- ทักเงินเดือนจากต้นสังกัด 100%</li> <li>- อบรมให้ความรู้ด้านกฎหมายแก่บุคคลที่เกี่ยวข้องกับการปฏิบัติงาน</li> <li>- จัดทำแนวปฏิบัติ ระเบียบที่ชัดเจนครอบคลุมทุกประเด็นในการเร่งรัดติดตามหนี้สินในระยะยาว</li> <li>- มีมาตรการหรือแนวปฏิบัติเกี่ยวกับการปรับโครงสร้างหนี้ที่ชัดเจน</li> <li>- มีมาตรการหรือแนวปฏิบัติเกี่ยวกับการแก้ไขปัญหาหนี้สินที่ชัดเจนและสามารถปฏิบัติได้จริง อย่างมั่นคง ถาวร ยั่งยืนในระยะยาว</li> <li>- มีการตั้งค่าเผื่อหนี้สงสัยจะสูญเป็นไปตามระเบียบนายทะเบียนสหกรณ์</li> </ul>	1 เม.ย. - 31 ส.ค. 2567	<ul style="list-style-type: none"> <li>- มีการจัดทำมาตรการ/แนวทางการติดตามหนี้</li> <li>- มีข้อมูลด้าน NPL</li> </ul>	ต่ำ / L	T1	-	คณะกรรมการดำเนินการ / คณะกรรมการเงินกู้ / คณะอนุกรรมการติดตามหนี้
<b>ด้านชื่อเสียง</b> (6) การประชาสัมพันธ์และการให้บริการของสหกรณ์	<ul style="list-style-type: none"> <li>- การประชาสัมพันธ์ในช่องทางต่างๆ ยังไม่เพียงพออาจทำให้สมาชิกไม่สามารถเข้าถึงข้อมูล ข่าวสาร</li> <li>- การให้ข้อมูล ข่าวสารที่คลาดเคลื่อนอาจนำไปสู่การปฏิบัติที่ไม่ถูกต้อง</li> </ul>	ต่ำ / L	<ul style="list-style-type: none"> <li>- การให้ข้อมูลข่าวสารประชาสัมพันธ์ รวดเร็ว ถูกต้องตรงกันทุกช่องทาง</li> <li>- การเข้าถึง Line Official และ SKO Saving ต้องมีไม่น้อยกว่า 80 เปอร์เซ็นต์</li> </ul>	1 เม.ย. - 31 ส.ค. 2567	<ul style="list-style-type: none"> <li>- มีการประเมินความพึงพอใจ</li> <li>- มีข้อมูลสมาชิกในการเข้า Line Official</li> </ul>	ต่ำ / L	T1	-	คณะกรรมการศึกษาและประชาสัมพันธ์

ประเด็นการดำเนินงานที่มีความเสี่ยง	ปัจจัยเสี่ยง	ระดับความเสี่ยงก่อนการจัดการ	มาตรการตอบสนองความเสี่ยง			ระดับความเสี่ยงหลังการจัดการ	การจัดการความเสี่ยง	ปัญหา / แนวทางแก้ไข	ผู้รับผิดชอบ
			แนวทางจัดการความเสี่ยง (กิจกรรมควบคุม)	กำหนดเวลา	ผลการดำเนินการ				
<b>ด้านกลยุทธ์</b> (7) ความรู้ ความเข้าใจ ระเบียบ ข้อบังคับ และกฎหมายที่เกี่ยวข้อง	<ul style="list-style-type: none"> <li>- คณะกรรมการดำเนินการ ผู้ตรวจสอบกิจการ ฝ่ายจัดการ และสมาชิก ไม่มีความรู้ความเข้าใจในระเบียบ ข้อบังคับ และกฎหมายที่เกี่ยวข้องกับสหกรณ์</li> <li>- สมาชิกไม่ทราบถึงสิทธิ หน้าที่ และสวัสดิการต่าง ๆ ที่จะได้รับ จากสหกรณ์</li> </ul>	ต่ำ / L	<ul style="list-style-type: none"> <li>- มีแผนงาน/โครงการที่ให้ ความรู้ กับคณะกรรมการ ดำเนินการ ผู้ตรวจสอบกิจการ ฝ่ายจัดการ และสมาชิกมีความรู้ ความเข้าใจในระเบียบ ข้อบังคับ และกฎหมายที่เกี่ยวข้องกับ สหกรณ์</li> <li>- สื่อประชาสัมพันธ์ข่าวสารให้ ครบคลุมและทั่วถึงทุกช่องทาง โดยเพิ่มความถี่ประชาสัมพันธ์</li> <li>- ให้คณะกรรมการดำเนินการ ช่วยประชาสัมพันธ์ให้มากขึ้น</li> <li>- ติดป้ายประกาศหน้าสำนักงาน</li> </ul>	1 เม.ย. - 31 ส.ค. 2567	<ul style="list-style-type: none"> <li>- มีระเบียบ ข้อบังคับ ที่แก้ไขปรับปรุงใหม่</li> </ul>	ต่ำ / L	T1	-	คณะกรรมการ ดำเนินการ
<b>ด้านกลยุทธ์</b> (8) แผนกลยุทธ์/แผนพัฒนา/ แผนงานโครงการ	<ul style="list-style-type: none"> <li>- ไม่มีการจัดทำแผนกลยุทธ์ที่ สอดคล้องกับสภาพแวดล้อมทั้ง ภายในและภายนอก และสอดคล้องกับแผนพัฒนาสหกรณ์ (ฉบับที่ 5)</li> <li>- ไม่มีการติดตามและทบทวน แผนกลยุทธ์ แผนงานโครงการอย่างต่อเนื่อง</li> <li>- การปฏิบัติงานตามแผนงาน/โครงการไม่สอดคล้องกับวัตถุประสงค์</li> </ul>	ต่ำ / L	<ul style="list-style-type: none"> <li>- จัดทำแผนกลยุทธ์ที่สอดคล้อง กับสภาพแวดล้อมทั้งภายในและ ภายนอก และสอดคล้องกับแผน พัฒนาสหกรณ์ (ฉบับที่ 5)</li> <li>- ติดตามและทบทวนแผนกลยุทธ์ อย่างต่อเนื่อง</li> <li>- ปฏิบัติงานตามแผนงาน/โครงการให้สอดคล้องกับวัตถุประสงค์</li> <li>- มีการติดตามประเมินผล โดยผู้รับผิดชอบอย่างชัดเจน</li> <li>- ต้องจัดทำแผนพัฒนาสหกรณ์ ให้เป็นปัจจุบัน</li> </ul>	1 เม.ย. - 31 ส.ค. 2567	<ul style="list-style-type: none"> <li>- มีการประเมินความพึงพอใจ</li> <li>- มีผลการปฏิบัติงานตามแผนงาน/โครงการตรง ตามวัตถุประสงค์</li> <li>- มีแผนพัฒนาสหกรณ์</li> </ul>	ต่ำมาก / VL	T1	-	คณะกรรมการ ดำเนินการ



ประเด็นการดำเนินงานที่มีความเสี่ยง	ปัจจัยเสี่ยง	ระดับความเสี่ยงก่อนการจัดการ	มาตรการตอบสนองความเสี่ยง			ระดับความเสี่ยงหลังการจัดการ	การจัดการความเสี่ยง	ปัญหา / แนวทางแก้ไข	ผู้รับผิดชอบ
			แนวทางจัดการความเสี่ยง (กิจกรรมควบคุม)	กำหนดเวลา	ผลการดำเนินการ				
<b>ด้านสภาพคล่อง</b> (9) วงเงินการกู้ยืม หรือ การค้ำประกันของสหกรณ์	- ขาดการวิเคราะห์ความเสี่ยงของวงเงินกู้ยืม หรือการค้ำประกัน - ตัวแปรของค่าสัมประสิทธิ์ต่ำกว่าความต้องการวงเงินกู้ยืม	ต่ำ / L	- ติดตาม วิเคราะห์สภาพคล่องในเรื่องวงเงินกู้ยืมหรือการค้ำประกันเป็นประจำทุกเดือน - วิเคราะห์ บูรณาการในการเพิ่มค่าสัมประสิทธิ์เพื่อเป็นการวางแผนระยะยาวในการมีวงเงินกู้ยืมหรือค้ำประกันที่เพิ่มขึ้น	1 เม.ย. - 31 ส.ค. 2567	- ไม่มีปัญหาสภาพคล่องทางการเงิน  - มีรายละเอียดวงเงินกู้ยืมคงเหลือ	ต่ำ / L	T1	-	คณะกรรมการดำเนินการ
<b>ด้านปฏิบัติการ</b> (10) การควบคุมภายในด้านบุคลากร	- ไม่มีการปฏิบัติตามกฎกระทรวงการดำเนินงานและกำกับดูแลสหกรณ์ฯ พ.ศ. 2564 หมวด 4 การกำกับดูแลด้านธรรมาภิบาลของสหกรณ์ - การจัดโครงสร้างองค์กร อำนาจหน้าที่ และคู่มือหรือขั้นตอนการปฏิบัติงานยังไม่ชัดเจน ขาดความเหมาะสมกับการดำเนินงานของสหกรณ์ - ฝ่ายจัดการขาดความละเอียดรอบคอบในการบันทึกข้อมูลในการปฏิบัติงาน	ต่ำ / L	- มีมาตรการหรือแนวปฏิบัติของบุคลากรให้เป็นไปตามเกณฑ์กำกับดูแลด้านธรรมาภิบาลอย่างครบถ้วน - มีการจัดโครงสร้างองค์กร อำนาจหน้าที่ และคู่มือหรือขั้นตอนปฏิบัติงานที่ชัดเจนและเหมาะสมกับการดำเนินงานของสหกรณ์ - มีการประเมินการควบคุมภายในด้านบุคลากร - มีการอบรมและพัฒนาเจ้าหน้าที่ทุกระดับอย่างต่อเนื่องและเหมาะสมเพื่อเพิ่มประสิทธิภาพในการทำงาน - ฝ่ายจัดการต้องมีความละเอียดรอบคอบในการบันทึกข้อมูลในการปฏิบัติงาน	1 เม.ย. - 31 ส.ค. 2567	- มีคู่มือการควบคุมภายในด้านบุคลากร - มีโครงสร้างองค์กร - การประเมินการควบคุมภายในด้านบุคลากร - มีการอบรมพัฒนาบุคลากรเพื่อเพิ่มประสิทธิภาพการปฏิบัติงาน	ต่ำ / L	T1	-	คณะอนุกรรมการบริหารความเสี่ยง

ประเด็นการดำเนินงานที่มีความเสี่ยง	ปัจจัยเสี่ยง	ระดับความเสี่ยงก่อนการจัดการ	มาตรการตอบสนองความเสี่ยง			ระดับความเสี่ยงหลังการจัดการ	การจัดการความเสี่ยง	ปัญหา / แนวทางแก้ไข	ผู้รับผิดชอบ
			แนวทางจัดการความเสี่ยง (กิจกรรมควบคุม)	กำหนดเวลา	ผลการดำเนินการ				
<b>ด้านปฏิบัติการ</b> (11) การควบคุมภายในด้านการปฏิบัติงาน	- สหกรณ์ไม่มีการประเมินการควบคุมภายในด้านการปฏิบัติงาน	ต่ำ / L	- มีการประเมินการควบคุมภายในด้านการปฏิบัติงาน - มีกิจกรรมเสริมสร้างความสามัคคีในการทำงาน - เจ้าหน้าที่ทุกระดับ ต้องมีความระมัดระวังในการทำงาน ให้มีความละเอียดรอบคอบ	1 เม.ย. - 31 ส.ค. 2567	- มีแบบประเมินการควบคุมภายในด้านการปฏิบัติงาน  - มีคู่มือการควบคุมภายในด้านการปฏิบัติงาน	ต่ำ / L	T1	-	คณะอนุกรรมการบริหารความเสี่ยง
<b>ด้านเงินรับฝาก/การเงิน</b> (12) การรับฝากเงินของสหกรณ์	- กภัยทางเทคโนโลยีคุกคามระบบการฝาก-ถอนเงินของสมาชิกสหกรณ์ - การดำรงสินทรัพย์สภาพคล่องไม่เพียงพอ อาจกระทบกับการถอนเงินของสมาชิก - อัตราดอกเบี้ยขาขึ้นอาจทำให้สหกรณ์อื่นถอนเงินฝาก ซึ่งจะมีผลต่อสภาพคล่องของสหกรณ์	ต่ำ / L	- มีมาตรการป้องกันภัยทางเทคโนโลยีที่เกี่ยวข้องกับเงินรับฝากอย่างเพียงพอ - ดำเนินการดำรงสินทรัพย์สภาพคล่องและรองรับการถอนเงินอย่างเพียงพอ	1 เม.ย. - 31 ส.ค. 2567	- มีมาตรการป้องกันภัยทางเทคโนโลยีด้านเงินรับฝาก	ต่ำมาก / VL	T1	-	ฝ่ายจัดการ
<b>ด้านสภาพคล่อง</b> (13) ทุนหมุนเวียนของสหกรณ์	- ไม่มีแหล่งเงินกู้ถึงแม้ว่าอัตราดอกเบี้ยขาขึ้น - ไม่มีการจัดทำประมาณการรับ-จ่ายเงินสด เช่น รอบสัปดาห์ / รอบเดือน เป็นต้น - ไม่ดำรงสินทรัพย์สภาพคล่องให้เป็นไปตามกฎกระทรวง - การกู้เงินระยะสั้นมาปล่อยกู้ระยะยาว	ต่ำมาก / VL	- ดำรงสินทรัพย์สภาพคล่องให้เป็นไปตามกฎกระทรวง - จัดทำประมาณการรับ-จ่ายเงินเป็นประจำทุกเดือน - จัดทำแผนสำรองวงเงินกู้ยืมในกรณีมีเหตุฉุกเฉิน หรือจำเป็นต้องการใช้เงินกรณีเร่งด่วน - วิเคราะห์ข้อดี-ข้อเสียในการกู้เงินจากแหล่งเงินกู้ (ระยะสั้น/ระยะยาว)	1 เม.ย. - 31 ส.ค. 2567	- มีรายงานการดำรงสินทรัพย์สภาพคล่อง	ต่ำมาก / VL	T1	-	คณะกรรมการ อำนวยการ / ผู้จัดการ

ประเด็นการดำเนินงานที่มีความเสี่ยง	ปัจจัยเสี่ยง	ระดับความเสี่ยงก่อนการจัดการ	มาตรการตอบสนองความเสี่ยง			ระดับความเสี่ยงหลังการจัดการ	การจัดการความเสี่ยง	ปัญหา / แนวทางแก้ไข	ผู้รับผิดชอบ
			แนวทางจัดการความเสี่ยง (กิจกรรมควบคุม)	กำหนดเวลา	ผลการดำเนินการ				
<b>ด้านเทคโนโลยีสารสนเทศ และการสื่อสาร</b>									
(14) ระบบปฏิบัติการทางเทคโนโลยี (Software)	<ul style="list-style-type: none"> <li>- ระบบเทคโนโลยีสารสนเทศของสหกรณ์ไม่มีประสิทธิภาพ</li> <li>- ระบบป้องกันภัยทางเทคโนโลยีไม่เพียงพอต่อภัยคุกคาม</li> <li>- การให้บริการอินเทอร์เน็ตไม่มีประสิทธิภาพ</li> </ul>	ต่ำมาก / VL	<ul style="list-style-type: none"> <li>- จัดให้มีระบบป้องกันภัยทางเทคโนโลยีอย่างเพียงพอครอบคลุม และมีความปลอดภัยสูง</li> <li>- ระบบเทคโนโลยีสารสนเทศมีประสิทธิภาพต่อการให้บริการ</li> <li>- แยกส่วนการให้บริการอินเทอร์เน็ต ระหว่างส่วนของสำนักงานกับการให้บริการสมาชิก</li> </ul>	1 เม.ย. - 31 ส.ค. 2567	<ul style="list-style-type: none"> <li>- มีการประเมินความพึงพอใจของความปลอดภัยในงานปฏิบัติการทางเทคโนโลยี</li> </ul>	ต่ำมาก / VL	T1	-	ฝ่ายจัดการ
<b>ด้านชื่อเสียง</b>									
(15) การถูกร้องเรียน (ร้องทุกข์กล่าวโทษ)	<ul style="list-style-type: none"> <li>- การสื่อสาร ให้ข้อมูลกับสมาชิกไม่เพียงพอ อาจมีผลต่อการถูกร้องทุกข์กล่าวโทษได้</li> </ul>	ต่ำมาก / VL	<ul style="list-style-type: none"> <li>- มีแผนหรือแนวทางป้องกัน/แก้ไข การร้องทุกข์กล่าวโทษอย่างเป็นรูปธรรม</li> <li>- เมื่อมีเหตุร้องทุกข์กล่าวโทษต้องสร้างความเข้าใจอันดีต่อผู้ร้องทุกข์กล่าวโทษ</li> </ul>	1 เม.ย. - 31 ส.ค. 2567	-	ต่ำมาก / VL	T1	-	คณะกรรมการศึกษาและประชาสัมพันธ์
<b>ด้านการฟอกเงิน</b>									
(16) มาตรการป้องกันความเสี่ยงด้าน ปง.	<ul style="list-style-type: none"> <li>- สหกรณ์ไม่ปฏิบัติตาม พ.ร.บ. การฟอกเงิน</li> <li>- สหกรณ์ไม่มีนโยบาย และระเบียบวิธีปฏิบัติ ด้าน ปง.</li> <li>- สหกรณ์ไม่มีคู่มือ/แนวปฏิบัติ ด้าน ปง.</li> </ul>	ต่ำมาก / VL	<ul style="list-style-type: none"> <li>- จัดทำนโยบาย และระเบียบวิธีปฏิบัติ ด้าน ปง. (แก้ไข ปรับปรุงเพิ่มเติม)</li> <li>- จัดทำคู่มือ/แนวปฏิบัติ ด้าน ปง.</li> <li>- ปฏิบัติกฎหมาย พ.ร.บ. การฟอกเงินโดยเคร่งครัด</li> </ul>	1 เม.ย. - 31 ส.ค. 2567	<ul style="list-style-type: none"> <li>- มีนโยบายและระเบียบวิธีปฏิบัติด้าน ปง.</li> <li>- มีคู่มือ/แนวปฏิบัติด้าน ปง.</li> </ul>	ต่ำมาก / VL	T1	-	คณะกรรมการบริหารความเสี่ยง

ประเด็นการดำเนินงานที่มีความเสี่ยง	ปัจจัยเสี่ยง	ระดับความเสี่ยงก่อนการจัดการ	มาตรการตอบสนองความเสี่ยง			ระดับความเสี่ยงหลังการจัดการ	การจัดการความเสี่ยง	ปัญหา / แนวทางแก้ไข	ผู้รับผิดชอบ
			แนวทางจัดการความเสี่ยง (กิจกรรมควบคุม)	กำหนดเวลา	ผลการดำเนินการ				
<b>ด้านเทคโนโลยีสารสนเทศ และการสื่อสาร</b>									
(17) อุปกรณ์ทางเทคโนโลยี (Hardware)	<ul style="list-style-type: none"> <li>- อุปกรณ์ที่ใช้ในการสำรองข้อมูล อาจเกิดความเสียหายได้ เนื่องจากอุปกรณ์มีอายุการใช้งานนาน</li> <li>- อุปกรณ์ทางเทคโนโลยีล้าสมัย ปฏิบัติงานได้ไม่มีประสิทธิภาพ</li> </ul>	ต่ำมาก / VL	<ul style="list-style-type: none"> <li>- จัดให้มีอุปกรณ์ทางเทคโนโลยี อย่างเพียงพอ ทันสมัยและมีประสิทธิภาพในการให้บริการสมาชิก</li> <li>- จัดให้มีอุปกรณ์สำรองข้อมูลที่มีความปลอดภัย</li> </ul>	1 เม.ย. - 31 ส.ค. 2567	<ul style="list-style-type: none"> <li>- มีอุปกรณ์ทางเทคโนโลยีมีความพอดีกับการปฏิบัติงานและทันสมัย</li> </ul>	ต่ำมาก / VL	T1	-	ฝ่ายจัดการ

ตามที่สหกรณ์ออมทรัพย์ครูสระแก้ว จำกัด โดยคณะกรรมการบริหารความเสี่ยง ชุดที่ 3/2567 และ คณะกรรมการดำเนินการชุดที่ 31/2567 ได้บริหารจัดการความเสี่ยง ตามกระบวนการบริหารความเสี่ยง ประจำปี บัญชี 2567 และได้รวมความเสี่ยงคงเหลือยกมาจากปีบัญชี 2566 จำนวน 2 ประเด็นแล้วนั้น ซึ่งมีจำนวนรวมทั้งสิ้น 17 ประเด็นครอบคลุม ทั้ง 10 ด้าน สรุปผลการดำเนินการ ได้ดังนี้

ระดับความเสี่ยง	ก่อนมีกิจกรรมการควบคุม (ประเด็น)	หลังมีกิจกรรมการควบคุม (ประเด็น)	เพิ่มขึ้น (ลดลง) (ประเด็น)
สูงมาก (VH)	ไม่มี	ไม่มี	-
สูง (H)	2	ไม่มี	(2)
ปานกลาง (M)	3	2	(1)
ต่ำ (L)	7	8	1
ต่ำมาก (VL)	5	7	2
รวมทั้งสิ้น	17	17	-

จากผลการดำเนินการ ตามกระบวนการบริหารความเสี่ยงทั้งสิ้น ตามกิจกรรมการควบคุม ทำให้การควบคุมความเสี่ยงอยู่ในระดับที่ยอมรับได้ ดังสังเกตได้จากระดับความเสี่ยงอยู่ในระดับ ปานกลาง - ต่ำมาก และเพื่อเป็นแนวทางในการทบทวน และปรับปรุง จะได้จัดทำคู่มือกระบวนการบริหารความเสี่ยง ประจำปีบัญชี 2567 สำหรับคณะกรรมการบริหารความเสี่ยง ชุดที่ 4/2568 และคณะกรรมการดำเนินการ ชุดที่ 32/2568 เพื่อเป็นแนวทางตามกระบวนการบริหารความเสี่ยงในปีถัดไป

**ข้อเสนอ** เห็นควรนำเสนอคณะกรรมการดำเนินการเพื่อโปรดพิจารณา และนำเสนอที่ประชุมใหญ่เพื่อโปรดทราบ

#### 4.6 เรื่อง พิจารณารับสมัครสมาชิกเข้าใหม่

อาศัยอำนาจหน้าที่ของคณะกรรมการดำเนินการ ตามความในข้อบังคับสหกรณ์ ข้อ 75 (1) ความว่า “ พิจารณาในเรื่องการรับสมัครสมาชิก และสมาชิกออกจากสหกรณ์ ตลอดจนดูแลให้สมาชิกปฏิบัติตามกฎต่าง ๆ ตามกฎหมาย ข้อบังคับ ระเบียบ มติและคำสั่งของสหกรณ์” โดยคณะกรรมการดำเนินการอาจมอบหมายให้ คณะกรรมการอำนวยการ หรือประธานกรรมการ หรือรองประธานกรรมการ หรือกรรมการ หรือผู้จัดการ สอบสวน พิจารณาเป็นที่พอใจว่าผู้สมัครมีคุณสมบัติถูกต้องตามที่กำหนดไว้ในข้อ 32 ทั้งเห็นเป็นการสมควรรับเข้าเป็นสมาชิกได้ ก็ให้แจ้งผู้สมัครนั้นลงลายมือชื่อของตนในทะเบียนสมาชิกกับค่าธรรมเนียมแรกเข้า และชำระค่าหุ้นตามจำนวนที่จะถือให้ครบถ้วน แล้วเสนอเรื่องการรับสมัครสมาชิกเข้าใหม่ให้ที่ประชุมใหญ่คราวถัดไปทราบ

ตามข้อบังคับสหกรณ์ฯ พ.ศ. 2560 ข้อ 32 และระเบียบสหกรณ์ออมทรัพย์ครูสระแก้ว จำกัด ว่าด้วยการสมัครเข้าเป็นสมาชิกสหกรณ์ พ.ศ. 2560 แก้ไขเพิ่มเติม (ฉบับที่ 2) พ.ศ. 2564

#### ข้อ 4 ในระเบียบนี้

“สมาชิก” หมายถึง สมาชิกสหกรณ์ออมทรัพย์ครูสระแก้ว จำกัด ที่มีคุณสมบัติครบตามข้อบังคับ ข้อ 32 ดังนี้

- (1) เป็นผู้เห็นชอบในวัตถุประสงค์ของสหกรณ์
- (2) เป็นบุคคลธรรมดาและบรรลุนิติภาวะ
  - ก. เป็นข้าราชการ พนักงานราชการ ลูกจ้าง ซึ่งได้รับเงินเดือนประจำสังกัด กระทรวงศึกษาธิการประจำจังหวัดสระแก้ว หรือ
  - ข. เป็นข้าราชการครู หรือพนักงานครู หรือพนักงานราชการ หรือพนักงานจ้างตามภารกิจ หรือ ข้าราชการที่ดำรงตำแหน่งที่เกี่ยวข้องกับการศึกษา หรือลูกจ้างประจำที่ได้รับ การบรรจุแต่งตั้ง และทำงานในสถานศึกษา หรือเกี่ยวข้องกับการศึกษา สังกัดองค์กรปกครองส่วนท้องถิ่นจังหวัด สระแก้ว หรือ
  - ค. เป็นสมาชิกฌาปนกิจสงเคราะห์ช่วยเพื่อนครูและบุคลากรทางการศึกษา (ชพค.) ซึ่งทำงานประจำในโรงเรียนเอกชนในจังหวัดสระแก้ว หรือ
  - ง. เป็นเจ้าหน้าที่ หรือลูกจ้างประจำในสหกรณ์นี้ หรือ
  - จ. เป็นข้าราชการครู หรือลูกจ้างประจำสังกัดทบวงมหาวิทยาลัย ซึ่งรับเงินเดือน ประจำจังหวัดสระแก้ว หรือ
  - ฉ. สมาชิกโอนไปสังกัดกระทรวงทบวงกรมอื่น ตามพระราชบัญญัติปรับปรุงกระทรวง ทบวงกรม พ.ศ. 2545 หรือกฎหมายอื่น
- (3) เป็นผู้มีความประพฤติและนิสัยดีงาม
- (4) มิได้เป็นสมาชิกในสหกรณ์ออมทรัพย์อื่นที่มีวัตถุประสงค์ในการให้กู้ยืมเงิน

“พนักงานราชการ” หมายถึง พนักงานราชการที่มีสัญญาจ้างตั้งแต่ 4 ปีขึ้นไป หรือมีสัญญาจ้าง ต่อเนื่อง 4 ปีขึ้นไป

“พนักงานจ้างตามภารกิจ” หมายถึง พนักงานจ้างตามภารกิจที่มีสัญญาจ้างตั้งแต่ 4 ปี ขึ้นไป หรือมีสัญญาจ้างต่อเนื่อง 4 ปีขึ้นไป

ในเดือน ตุลาคม 2567 มีผู้ยื่นใบสมัครขอเข้าเป็นสมาชิกสหกรณ์ออมทรัพย์ครูสระแก้ว จำกัด  
ณ วันที่ 23 กันยายน 2567 ดังนี้

- 1) กรณี สังกัดสำนักงานการศึกษาประถมศึกษาสระแก้ว เขต 1 , เขต 2 สังกัดสำนักงานการศึกษา  
มัธยมศึกษาสระแก้ว และสังกัดโรงเรียนเอกชนในจังหวัดสระแก้ว จำนวน 72 ราย  
ค่าธรรมเนียมแรกเข้า จำนวน 36,000.00 บาท (สามหมื่นหกพันบาทถ้วน)  
(รายละเอียดตามเอกสารภาคผนวก หน้า 294 – 299 )
- 2) กรณี พนักงานราชการ พนักงานจ้างตามภารกิจ กรณีสังกัดองค์การบริหารส่วนตำบล  
จำนวน 43 ราย

ที่	ชื่อ – สกุล	ตำแหน่ง / สังกัด	วันที่เริ่มปฏิบัติงาน / คำสั่งบรรจุ	เงินเดือน (บาท)
1	นางวิรดา อยู่บุญ	ข้าราชการ ครูชำนาญการ อบต.ผ่านศึก	บรรจุ วันที่ 4 มกราคม พ.ศ. 2555	33,450.00
2	นางจรรยา สุขเสริม	ข้าราชการ ครูชำนาญการพิเศษ อบต.ทุ่งมหาเจริญ	บรรจุ วันที่ 4 มกราคม พ.ศ. 2555	33,450.00
3	นางบุษราภรณ์ ตินะรักษ์	ข้าราชการ ครู อบต.สระขวัญ	บรรจุ วันที่ 30 ธันวาคม พ.ศ. 2558	25,670.00
4	น.ส.ปรีดา สีเหลี่ยม	ข้าราชการ ครู สกร.สระแก้ว	บรรจุ วันที่ 30 พฤศจิกายน พ.ศ. 2563	21,650.00
5	น.ส.สุวรรณี วรรค้ำ	พนักงานราชการ ครู กศน. สกร.สระแก้ว	เริ่มวันที่ 1 ตุลาคม พ.ศ.2567 – 30 กันยายน พ.ศ.2571 (4 ปี)	18,630.00
6	น.ส.ชลธิชา จำปาทอง	พนักงานราชการ ครู กศน. สกร.สระแก้ว	เริ่มวันที่ 1 ตุลาคม พ.ศ.2567 – 30 กันยายน พ.ศ.2571 (4 ปี)	18,690.00

ที่	ชื่อ - สกุล	ตำแหน่ง / สังกัด	วันที่เริ่มปฏิบัติงาน / คำสั่งบรรจุ	เงินเดือน (บาท)
7	นายณัฐพงศ์ โนนไกร	พนักงานราชการ ครู กศน. สกร.สระแก้ว	เริ่มวันที่ 1 ตุลาคม พ.ศ.2567 – 30 กันยายน พ.ศ.2571 (4 ปี)	19,550.00
8	น.ส. รัตนาภรณ์ ว่องประสิทธิ์	พนักงานราชการ ครู กศน. สกร.สระแก้ว	เริ่มวันที่ 1 ตุลาคม พ.ศ.2567 – 30 กันยายน พ.ศ.2571 (4 ปี)	19,450.00
9	น.ส.อรนันท์ บุญมา	พนักงานราชการ ครู กศน. สกร.สระแก้ว	เริ่มวันที่ 1 ตุลาคม พ.ศ.2567 – 30 กันยายน พ.ศ.2571 (4 ปี)	20,390.00
10	น.ส.วาสนา ชาญสำโรง	พนักงานราชการ ครู กศน. สกร.สระแก้ว	เริ่มวันที่ 1 ตุลาคม พ.ศ.2567 – 30 กันยายน พ.ศ.2571 (4 ปี)	29,520.00
11	นางแก้วตา ถาวรยิ่ง	พนักงานราชการ ครู กศน. สกร.สระแก้ว	เริ่มวันที่ 1 ตุลาคม พ.ศ.2567 – 30 กันยายน พ.ศ.2571 (4 ปี)	20,900.00
12	น.ส.วิไลลักษณ์ อินทร์จันดา	พนักงานราชการ ครู กศน. สกร.สระแก้ว	เริ่มวันที่ 1 ตุลาคม พ.ศ.2567 – 30 กันยายน พ.ศ.2571 (4 ปี)	18,910.00
13	น.ส.ปัญญาพร บุญปก	พนักงานราชการ ครู กศน. สกร.สระแก้ว	เริ่มวันที่ 1 ตุลาคม พ.ศ.2567 – 30 กันยายน พ.ศ.2571 (4 ปี)	20,390.00
14	น.ส.ชลาลัย เพ็งบุญโสม	พนักงานราชการ ครู กศน. สกร.สระแก้ว	เริ่มวันที่ 1 ตุลาคม พ.ศ.2567 – 30 กันยายน พ.ศ.2571 (4 ปี)	18,000.00
15	นางรัฐกัญญา นามเสนาะ	พนักงานราชการ ครู กศน. สกร.สระแก้ว	เริ่มวันที่ 1 ตุลาคม พ.ศ.2567 – 30 กันยายน พ.ศ.2571 (4 ปี)	18,670.00
16	นางชนิษฐา ถาวรยิ่ง	พนักงานราชการ ครู กศน. สกร.สระแก้ว	เริ่มวันที่ 1 ตุลาคม พ.ศ.2567 – 30 กันยายน พ.ศ.2571 (4 ปี)	29,320.00
17	น.ส.ปรัชกานันท์ สีเหลี่ยม	พนักงานราชการ ครู กศน. สกร.สระแก้ว	เริ่มวันที่ 1 ตุลาคม พ.ศ.2567 – 30 กันยายน พ.ศ.2571 (4 ปี)	20,760.00



ที่	ชื่อ - สกุล	ตำแหน่ง / สังกัด	วันที่เริ่มปฏิบัติงาน / คำสั่งบรรจุ	เงินเดือน (บาท)
18	น.ส.กัญญาภักดิ์ พลเสน	พนักงานราชการ ครู กศน. สกร.สระแก้ว	เริ่มวันที่ 1 ตุลาคม พ.ศ.2567 – 30 กันยายน พ.ศ.2571 (4 ปี)	20,180.00
19	น.ส.ชนิษฐา ธรรมจันทร์	พนักงานราชการ ครู กศน. สกร.สระแก้ว	เริ่มวันที่ 1 ตุลาคม พ.ศ.2567 – 30 กันยายน พ.ศ.2571 (4 ปี)	29,530.00
20	น.ส.ปรียาภรณ์ พองสมุทร	พนักงานราชการ ครู กศน. สกร.สระแก้ว	เริ่มวันที่ 1 ตุลาคม พ.ศ.2567 – 30 กันยายน พ.ศ.2571 (4 ปี)	20,350.00
21	นางณัฐธยาน์ ศรีเตชากิตต์	พนักงานราชการ ครู กศน. สกร.สระแก้ว	เริ่มวันที่ 1 ตุลาคม พ.ศ.2567 – 30 กันยายน พ.ศ.2571 (4 ปี)	29,920.00
22	น.ส.ปิยพร แปรกิ่ง	พนักงานราชการ ครูผู้สอนคนพิการ สกร.สระแก้ว	เริ่มวันที่ 1 ตุลาคม พ.ศ.2567 – 30 กันยายน พ.ศ.2571 (4 ปี)	19,390.00
23	นายกฤษณะ กวยเหม	พนักงานราชการ ครูผู้สอนคนพิการ สกร.สระแก้ว	เริ่มวันที่ 1 ตุลาคม พ.ศ.2567 – 30 กันยายน พ.ศ.2571 (4 ปี)	19,300.00
24	นางนงคัมภุช ขุนโยธา	พนักงานราชการ นักจัดการงานทั่วไป สกร.สระแก้ว	เริ่มวันที่ 1 ตุลาคม พ.ศ.2567 – 30 กันยายน พ.ศ.2571 (4 ปี)	29,110.00
25	นางสุภาพร มานะสร้าง	พนักงานราชการ เจ้าพนักงานพัสดุ สกร.สระแก้ว	เริ่มวันที่ 1 ตุลาคม พ.ศ.2567 – 30 กันยายน พ.ศ.2571 (4 ปี)	15,210.00
26	นางวรรณภา สิงตะบุตร	พนักงานราชการ นักวิเคราะห์นโยบายและแผน สกร.สระแก้ว	เริ่มวันที่ 1 ตุลาคม พ.ศ.2567 – 30 กันยายน พ.ศ.2571 (4 ปี)	32,420.00
27	นายธเนตร ชันแก้ว	พนักงานราชการ ครู วิทยาลัยเกษตรและเทคโนโลยีสระแก้ว	เริ่มวันที่ 1 ตุลาคม พ.ศ.2567 – 30 กันยายน พ.ศ.2571 (4 ปี)	18,000.00
28	นายอรัญชาย ชมกุล	พนักงานราชการ ครู วิทยาลัยเกษตรและเทคโนโลยีสระแก้ว	เริ่มวันที่ 1 ตุลาคม พ.ศ.2567 – 30 กันยายน พ.ศ.2571 (4 ปี)	18,720.00

ที่	ชื่อ - สกุล	ตำแหน่ง / สังกัด	วันที่เริ่มปฏิบัติงาน / คำสั่งบรรจุ	เงินเดือน (บาท)
29	น.ส.อัญชสา สีทองสุด	พนักงานราชการ ครู วิทยาลัยเทคนิควังน้ำเย็น	เริ่มวันที่ 1 ตุลาคม พ.ศ.2567 – 30 กันยายน พ.ศ.2571 (4 ปี)	18,840.00
30	น.ส.บุตรีดี พรหมดี	พนักงานราชการ ครู วิทยาลัยเทคนิควังน้ำเย็น	เริ่มวันที่ 1 ตุลาคม พ.ศ.2567 – 30 กันยายน พ.ศ.2571 (4 ปี)	18,000.00
31	นายภัทรารุช วิริยสกุลวัฒนา	พนักงานราชการ ครู วิทยาลัยเทคนิควังน้ำเย็น	เริ่มวันที่ 1 ตุลาคม พ.ศ.2567 – 30 กันยายน พ.ศ.2571 (4 ปี)	18,000.00
32	นายรัชพล คำชู	พนักงานราชการ ครู วิทยาลัยเทคนิควังน้ำเย็น	เริ่มวันที่ 1 ตุลาคม พ.ศ.2567 – 30 กันยายน พ.ศ.2571 (4 ปี)	18,000.00
33	นายศุภศักดิ์ มูลทา	ข้าราชการ นักวิชาการเงินและบัญชี สพป.สระแก้ว เขต 2	บรรจุ วันที่ 29 สิงหาคม พ.ศ.2567	16,920.00
34	น.ส.วรรณฤดี จันทิมา	ข้าราชการ นักวิชาการเงินและบัญชี สพป.สระแก้ว เขต 2	บรรจุ วันที่ 29 สิงหาคม พ.ศ.2567	16,920.00
35	น.ส.มีนา อุปถัมภ์	ข้าราชการ นักวิชาการเงินและบัญชี สพป.สระแก้ว เขต 2	บรรจุ วันที่ 29 สิงหาคม พ.ศ.2567	16,750.00
36	น.ส.ภาวิณี โพธิ์สัตยา	ข้าราชการ นักวิชาการเงินและบัญชี สพป.สระแก้ว เขต 2	บรรจุ วันที่ 1 สิงหาคม พ.ศ.2567	16,750.00
37	น.ส.จุฬารัตน์ สุวรรณไส	ข้าราชการ นักวิชาการเงินและบัญชี สพป.สระแก้ว เขต 2	บรรจุ วันที่ 1 สิงหาคม พ.ศ.2567	16,750.00
38	น.ส.สุธาสิณี ประจงใจ	ข้าราชการ นักวิชาการพัสดุ สพป.สก. เขต 2	บรรจุ วันที่ 10 กันยายน พ.ศ. 2551	29,450.00
39	น.ส.พรรัตน์ ฝากกาย	พนักงานราชการ นักวิชาการพัสดุ ศูนย์วิทยาศาสตร์ฯ	เริ่มวันที่ 1 ตุลาคม พ.ศ.2567 – 30 กันยายน พ.ศ.2571 (4 ปี)	19,440.00

ที่	ชื่อ - สกุล	ตำแหน่ง / สังกัด	วันที่เริ่มปฏิบัติงาน / คำสั่งบรรจุ	เงินเดือน (บาท)
40	น.ส.สุพัฒนา จันทร์แก้ว	บุคลากรทางการศึกษา ครูพี่เลี้ยง โรงเรียนพวงคราม	สัญญาจ้าง ลงวันที่ 20 เมษายน พ.ศ.2558	10,350.00
41	น.ส.สมใจ วรรณประไพ	พนักงานราชการ นักวิเคราะห์นโยบาย และแผน ศูนย์ฝึกและพัฒนาอาชีพฯ สระแก้ว	เริ่มวันที่ 1 ตุลาคม พ.ศ.2567 – 30 กันยายน พ.ศ.2571 (4 ปี)	18,000.00
41	น.ส.ศิริลักษณ์ ศิริคำสิงห์	พนักงานราชการ เจ้าพนักงานธุรการ ศูนย์ฝึกและพัฒนาอาชีพฯสระแก้ว	เริ่มวันที่ 1 ตุลาคม พ.ศ.2567 – 30 กันยายน พ.ศ.2571 (4 ปี)	13,800.00
42	น.ส.วินัส พายาม	พนักงานราชการ นักจัดการงานทั่วไป ศูนย์ฝึกและพัฒนาอาชีพฯสระแก้ว	เริ่มวันที่ 1 ตุลาคม พ.ศ.2567 – 30 กันยายน พ.ศ.2571 (4 ปี)	18,900.00
43	น.ส.อรนงค์ ป้อมกลาง	พนักงานราชการ ครูอาสาสมัครฯ ศูนย์ฝึกและพัฒนาอาชีพฯสระแก้ว	เริ่มวันที่ 1 ตุลาคม พ.ศ.2567 – 30 กันยายน พ.ศ.2571 (4 ปี)	19,595.00

**ข้อมูลเพิ่มเติม :-** สหกรณ์จังหวัดสระแก้ว ในฐานะรองนายทะเบียนสหกรณ์ ปฏิบัติการแทนนายทะเบียนสหกรณ์ ได้พิจารณาเรื่องการรับสมัครสมาชิกใหม่ ตามข้อบังคับสหกรณ์ออมทรัพย์ครูสระแก้ว จำกัด พ.ศ. 2560 ข้อ 33 การเข้าเป็นสมาชิก

จากข้อบังคับของสหกรณ์ที่กำหนดไว้ในข้อ 33 การเข้าเป็นสมาชิก ถือว่าสหกรณ์ได้ดำเนินการถูกต้องเป็นไปตามข้อบังคับ เพียงแต่ไม่ได้นำการรับสมัครเข้าเป็นสมาชิกสหกรณ์ทุกราย มาบรรจุไว้ในระเบียบวาระเรื่องเพื่อพิจารณา และนำเสนอต่อที่ประชุมคณะกรรมการดำเนินการ ดังนั้น เพื่อความเหมาะสม รอบคอบ และป้องกันการผิดพลาดจากการมอบหมายให้ผู้อำนาจดำเนินการตามข้อบังคับของสหกรณ์ ข้อ 33 เห็นควรให้สหกรณ์ฯ นำเรื่องการรับสมัครสมาชิกเข้าใหม่ทุกราย เข้ามาบรรจุไว้ในระเบียบวาระเรื่องพิจารณาทุกครั้งที่มีการประชุมคณะกรรมการดำเนินการ แทนระเบียบวาระเรื่องเพื่อทราบเพื่อที่คณะกรรมการดำเนินการ จะได้ร่วมกันตรวจทานอีกครั้ง และลงมติอนุมัติในภาพรวมทุกรายที่ผ่านคุณสมบัติตามข้อบังคับของสหกรณ์ ข้อ 32

เสนอที่ประชุม

เพื่อโปรดพิจารณา

มติที่ประชุม

อนุมัติรับสมัครเป็นสมาชิกทุกราย

#### 4.7 เรื่อง พิจารณาสมาชิกขอลาออกจากสหกรณ์ฯ

(ข้อมูลจากฝ่ายธุรการ ประธานมอบให้ฝ่ายจัดการชี้แจง)

ตามข้อบังคับสหกรณ์ฯ ข้อ 41 การลาออกจากสหกรณ์ สมาชิกผู้ไม่มีหนี้สินอยู่ต่อสหกรณ์ ในฐานะผู้กู้หรือผู้ค้ำประกันอาจลาออกจากสหกรณ์ได้ โดยแสดงความจำนงเป็นหนังสือต่อคณะกรรมการดำเนินการ และเมื่อคณะกรรมการดำเนินการได้สอบสวนพิจารณาเห็นว่าเป็นการชอบด้วยข้อบังคับและอนุญาตแล้ว จึงให้ถือว่าออกจากสหกรณ์ได้

คณะกรรมการดำเนินการอาจมอบหมายให้ประธานกรรมการ หรือรองประธานกรรมการ หรือกรรมการ ดำเนินการสอบสวนพิจารณา หากเห็นว่าเป็นการชอบด้วยข้อบังคับ ก็ให้ถือว่าออกจากสหกรณ์ตามความในวรรคก่อนได้ แล้วให้เสนอคณะกรรมการดำเนินการในการประชุมคราวถัดไปทราบด้วย

**ข้อมูลเพิ่มเติม :-** สหกรณ์จังหวัดสระแก้ว ในฐานะรองนายทะเบียนสหกรณ์ ปฏิบัติการแทนนายทะเบียนสหกรณ์ ได้พิจารณาเรื่องสมาชิกลาออกจากสหกรณ์ ตามข้อบังคับสหกรณ์ออมทรัพย์ครูสระแก้ว จำกัด พ.ศ. 2560 ข้อ 41 การลาออกจากสหกรณ์

จากข้อบังคับของสหกรณ์ที่กำหนดไว้ในข้อ 41 การลาออกจากสหกรณ์ ถือว่าสหกรณ์ได้ดำเนินการ ถูกต้องเป็นไปตามข้อบังคับ เพียงแต่ไม่ได้นำการขอลาออกของสมาชิกสหกรณ์ทุกราย มาบรรจุไว้ในระเบียบวาระ เรื่องเพื่อพิจารณา และนำเสนอต่อที่ประชุมคณะกรรมการดำเนินการ ดังนั้น เพื่อความเหมาะสม รอบคอบ และ ป้องกันการผิดพลาดจากการมอบหมายให้ผู้อำนาจดำเนินการตามข้อบังคับของสหกรณ์ ข้อ 41 เห็นควรให้สหกรณ์ฯ นำเรื่องการขอลาออกจากการเป็นสมาชิกทุกรายเข้ามาบรรจุไว้ในระเบียบวาระเรื่องพิจารณาทุกครั้งที่มีการประชุม คณะกรรมการดำเนินการ แทนระเบียบวาระเรื่องเพื่อทราบ เพื่อที่คณะกรรมการดำเนินการ จะได้ร่วมกันตรวจทาน อีกครั้ง และลงมติอนุมัติ

ในเดือน ตุลาคม 2567 สมาชิกสามัญและสมาชิกสมทบ ยื่นหนังสือขอลาออกจากสหกรณ์ฯ จำนวน 2 ราย ดังนี้

ลำดับ	ชื่อ - สกุล	ทะเบียน	สังกัด	จำนวนหุ้น/ เงินฝากค้ำประกัน	จำนวนหนี้	ภาระการค้ำประกัน
1	น.ส.ฐิติยา ม่วงงาม (สมาชิกสามัญ)	16432	ร.ร.ชุมชนบ้าน หนองแวง อ.โคกสูง	หุ้น 4,000.00	0.00	ไม่ติดค้ำประกัน
2	นางปานทิพย์ ปักชินศิริ (สมาชิกสมทบ)	S00011	สมทบอำเภออรัญฯ	หุ้น 6,000.00	0.00	-
รวมเป็นเงินจำนวนทั้งสิ้น				10,000.00	0.00	

( รายละเอียดตามเอกสารภาคผนวก หน้า 300 – 301 )

เสนอที่ประชุม เพื่อโปรดพิจารณา

มติที่ประชุม อนุมัติตามระเบียบของสหกรณ์ฯ

#### 4.8 เรื่อง พิจารณาการโอนสมาชิกภาพ

##### 4.8.1 เรื่อง พิจารณาสมาชิกขอโอนไปสหกรณ์อื่น

(ข้อมูลจากฝ่ายธุรการ ประธานมอบให้ฝ่ายจัดการชี้แจง)

ตามข้อบังคับสหกรณ์ออมทรัพย์ครูสระแก้ว จำกัด พ.ศ. 2560 ข้อ 75 อำนาจหน้าที่ของ คณะกรรมการดำเนินการ (1) พิจารณาในเรื่องการรับสมาชิกและสมาชิกออกจากสหกรณ์ ตลอดจนดูแลให้สมาชิก ปฏิบัติการต่าง ๆ ตามกฎหมาย ข้อบังคับ ระเบียบ มติ และคำสั่งของสหกรณ์

ตามข้อบังคับสหกรณ์ฯ ข้อ 36 การโอนสมาชิกระหว่างสหกรณ์ สมาชิกที่ย้ายสังกัด หรือโอนไป รับราชการในสังกัดอื่น และประสงค์จะสมัครเข้าเป็นสมาชิกของสหกรณ์ออมทรัพย์ซึ่งตั้งขึ้นในสังกัดนั้น หากสหกรณ์นั้น มีข้อบังคับให้รับเข้าเป็นสมาชิกได้ และคณะกรรมการดำเนินการได้มีมติให้รับเข้าเป็นสมาชิกแล้ว ถ้าสมาชิกนั้นมีความ ประสงค์จะให้โอนเงินค่าหุ้น และเงินกู้ที่ตนมีอยู่ในสหกรณ์นี้ ไปยังสหกรณ์ที่ตนได้ไปเข้าเป็นสมาชิกใหม่ สหกรณ์ก็จะ จัดการโอนเงินค่าหุ้น เงินกู้ และเงินฝาก (ถ้ามี) ที่สมาชิกนั้นมีอยู่ต่อสหกรณ์ให้ตามวิธีการที่ได้กำหนดไว้ในระเบียบ ของสหกรณ์

ในเดือน ตุลาคม 2567 มีสมาชิกสหกรณ์ฯ ขอโอนการเป็นสมาชิกไปสหกรณ์อื่น จำนวน 1 ราย มีหุ้นเรือนหุ้นและเงินฝากค้ำประกันฯ จำนวน 134,900.00 บาท มีหนี้ จำนวน 408,252.74 บาท ซึ่งฝ่ายจัดการ ได้ตรวจสอบตามระเบียบสหกรณ์ออมทรัพย์ครูสระแก้ว จำกัด ว่าด้วยการโอนสมาชิกระหว่างสหกรณ์ พ.ศ. 2550 เป็นที่เรียบร้อยแล้ว ดังรายละเอียด

ที่	ทะเบียน	ชื่อ - สกุล	อำเภอ	อายุการ เป็นสมาชิก	โอนไปสหกรณ์ ออมทรัพย์ครู	จำนวนหุ้น/ เงินฝากค้ำฯ	จำนวนหนี้
1	15199	น.ส.อรจิรา ฉลาบคำ	อ.วัฒนานคร	3 ปี 7 เดือน	สอ.ครูอำนาจเจริญ จำกัด	หุ้น 42,200.00 เงินฝาก 92,700.00	สามัญ 408,252.74
รวมเป็นเงินจำนวนทั้งสิ้น						134,900.00	408,252.74

เสนอที่ประชุม

เพื่อโปรดพิจารณา

มติที่ประชุม

อนุมัติตามระเบียบของสหกรณ์ฯ

#### 4.8.2 เรื่อง พิจารณารับโอนสมาชิกจากสหกรณ์อื่น

ในเดือน ตุลาคม 2567 มีสมาชิกสหกรณ์ฯ ขอโอนการเป็นสมาชิกมายังสหกรณ์ออมทรัพย์ครูสระแก้ว จำกัด จำนวน 2 ราย มีทุนเรือนหุ้น จำนวน 354,600.00 บาท จำนวนหนี้ 2,283,595.00 บาท ซึ่งฝ่ายจัดการได้ตรวจสอบตามระเบียบสหกรณ์ออมทรัพย์ครูสระแก้ว จำกัด ว่าด้วยการโอนสมาชิกระหว่างสหกรณ์ พ.ศ. 2550 เป็นที่เรียบร้อยแล้ว ดังรายละเอียด

ที่	ชื่อ - สกุล	ย้ายมาสังกัด/ อำเภอ	โอนมาจากสหกรณ์ ออมทรัพย์....จำกัด	อายุการเป็น สมาชิก	อายุตัว สมาชิก	ทุนเรือนหุ้น	จำนวนหนี้
1	น.ส.ชยาภา เย็นแมน	ร.ร.ตาพระยาอ. ตาพระยา	สอ.ครูปราจีนบุรี จำกัด	4 ปี 2 เดือน	30 ปี	215,400.00	1,816,232.00
2	น.ส.อรพรรณ กองขุนราม	สพ.สก เขต 1 อ.เมืองสระแก้ว	สอ.กระทรวงการพัฒนา สังคมฯ	8 ปี 11 เดือน	35 ปี	139,200.00	467,363.00
รวมเป็นเงินจำนวนทั้งสิ้น						354,600.00	2,283,595.00

เสนอที่ประชุม เพื่อโปรดพิจารณา  
มติที่ประชุม อนุมัติตามระเบียบของสหกรณ์ฯ

#### 4.9 เรื่อง พิจารณาจ่ายคืนค่าหุ้นสมาชิกที่ขาดจากสมาชิกภาพ กรณีเสียชีวิต

ด้วยมีสมาชิกสหกรณ์ออมทรัพย์ครูสระแก้ว จำกัด เสียชีวิต จำนวน 1 ราย ตามข้อบังคับสหกรณ์ออมทรัพย์ครูสระแก้ว จำกัด ข้อ 40 การขาดสมาชิกภาพ (1) ตาย และข้อบังคับ ข้อ 45 การจ่ายคืนจำนวนเงินของสมาชิกที่ขาดจากสมาชิกภาพ สหกรณ์จะจ่ายคืนจำนวนเงินได้ ในกรณีที่สมาชิกขาดสมาชิกภาพเพราะเหตุตามข้อ 40 (1) นั้น สหกรณ์จะจ่ายคืนค่าหุ้นที่สมาชิกมีอยู่ในสหกรณ์ ให้ก่อนค่าหุ้นของสมาชิก ซึ่งออกเพราะเหตุอื่น

ข้อมูล ณ วันที่ 22 ตุลาคม พ.ศ. 2567

ที่	ชื่อ - สกุล	ทะเบียน	สังกัด	ค่าหุ้น / เงินฝากค้ำฯ (บาท)	จำนวนหนี้ (บาท)		วันที่เสียชีวิต
					สามัญ , ฉุกเฉิน	สวัสดิการ เพื่อความมั่นคง	
1	นายวิชารัฐ บัวคำ	00014961	ร.ร.บ้านพรหมนิมิต อ.คลองหาด	หุ้น 53,400.00 เงินฝากค้ำประกัน 385,300.00	หนี้เงินกู้สามัญ 1,740,000.00	0.00	28 กันยายน 2567
รวมทั้งสิ้น				438,700.00	1,740,000.00	0.00	

เสนอที่ประชุม เพื่อโปรดพิจารณา  
มติที่ประชุม อนุมัติตามข้อบังคับของสหกรณ์ฯ

**4.10 เรื่อง พิจารณาจ่ายเงินกองทุนสวัสดิการสงเคราะห์สมาชิกสหกรณ์ฯ**

ด้วยมีสมาชิกสหกรณ์ออมทรัพย์ครูสระแก้ว จำกัด เสียชีวิต จำนวน 1 ราย เพื่อปฏิบัติให้เป็นไปตามระเบียบสหกรณ์ออมทรัพย์ครูสระแก้ว จำกัด ว่าด้วยกองทุนสวัสดิการสงเคราะห์สมาชิกสหกรณ์ออมทรัพย์ครูสระแก้ว จำกัด พ.ศ. 2551 ข้อ 13 ผู้รับผลประโยชน์กองทุนสวัสดิการมีดังนี้

1. สหกรณ์ออมทรัพย์ครูสระแก้ว จำกัด ในกรณีสมาชิกถึงแก่กรรม มีภาระหนี้สินค้างชำระต่อสหกรณ์ ฯ ให้เสร็จสิ้นก่อนเป็นอันดับแรก
2. ผู้รับโอนประโยชน์ตามหนังสือแสดงเจตนาผู้รับโอนประโยชน์ของสมาชิก
3. คู่สมรสหรือบุตร หรือบิดา มารดา เป็นผู้รับตามลำดับ
4. บุคคลอื่นๆ ซึ่งมีสิทธิรับผลประโยชน์ตามกฎหมาย

และระเบียบสหกรณ์ออมทรัพย์ครูสระแก้ว จำกัด ว่าด้วยการจ่ายเงินช่วยเหลือสมาชิกที่เสียชีวิตทุพพลภาพอย่างถาวร และสูญเสียอวัยวะ พ.ศ.2556 ข้อ 5 (5.1)

กรณีเสียชีวิต ให้จ่ายเงินกองทุนสวัสดิการสงเคราะห์สมาชิกสหกรณ์ออมทรัพย์ครูสระแก้ว จำกัด ตามอายุการเป็นสมาชิก ดังนี้

- อายุสมาชิก 1 - 10 ปี ให้จ่ายปีละ 20,000 บาท
- อายุสมาชิก 11 ปี ขึ้นไป ให้จ่ายปีละ 5,000 บาท รวมกันแล้ว ไม่เกิน 300,000 บาท เศษของปี ถ้าเกิน 6 เดือน ให้นับเป็น 1 ปี

ข้อมูล ณ วันที่ 22 ตุลาคม 2567

ที่	ชื่อ - สกุล	เลขทะเบียน	สังกัดโรงเรียน / หน่วย	รายละเอียดสมาชิก					สิทธิรับเงินกองทุน
				ทุนเรือนหุ้น / เงินฝากค่าประกัน	หนี้เงินกู้สามัญ	หนี้ อื่น ๆ	หนี้สวัสดิการฯ	อายุการเป็นสมาชิก	
1	นายวชิราวุธ บัวคำ	00014961	โรงเรียนบ้านพรหมนิมิต อบจ.เขาฉกรรจ์	หุ้น 53,400.00 เงินฝากค่าประกัน 385,300.00	1,740,000.00	0.00	0.00	3 ปี 11 เดือน	80,000.00
<b>รวมทั้งสิ้น</b>				<b>438,700.00</b>	<b>1,740,000.00</b>	<b>0.00</b>	<b>0.00</b>		<b>80,000.00</b>

เสนอที่ประชุม เพื่อโปรดพิจารณา

มติที่ประชุม อนุมัติตามระเบียบของสหกรณ์ฯ

**4.11 เรื่อง พิจารณาจ่ายเงินสวัสดิการสมาชิกที่ลาออกรายการหรืองานประจำ**

ด้วยมีสมาชิกสหกรณ์ออมทรัพย์ครูสระแก้ว จำกัด จำนวน 1 ราย ได้ลาออกรายการหรืองานประจำ ขอรับเงินสวัสดิการสมาชิกที่ออกรายการหรืองานประจำ ตามระเบียบของสหกรณ์ออมทรัพย์ครูสระแก้ว จำกัด ว่าด้วยการให้เงินสวัสดิการแก่สมาชิกที่ออกรายการหรืองานประจำ พ.ศ. 2566 ดังรายละเอียดต่อไปนี้

ที่	ชื่อ-สกุล	ทะเบียน	สังกัด	วันที่ลาออก จากรายการ หรืองานประจำ	อายุสมาชิก	มีสิทธิได้รับ เงินสวัสดิการ (บาท)
1	นางกรรวรรณ แก้วสีคราม	7702	ร.ร.บ้านแก้งวิทยา อ.เมืองสระแก้ว	4 ตุลาคม 2567	18 ปี 10 เดือน	19,000.-
<b>รวมทั้งสิ้น</b>						<b>19,000.-</b>

**ข้อมูลเพิ่ม** ตามระเบียบสหกรณ์ฯ ว่าด้วยการให้เงินสวัสดิการแก่สมาชิกที่ออกรายการหรืองานประจำ พ.ศ. 2566 ข้อ 5 คุณสมบัติของสมาชิกตามระเบียบนี้

- 5.1 สมาชิกที่ลาออกรายการหรืองานประจำ หรือ
  - 5.2 สมาชิกที่เกษียณอายุราชการก่อนกำหนด หรือ
  - 5.3 สมาชิกที่เกษียณอายุราชการหรืองานประจำ เมื่ออายุครบ 60 ปี หรือ
  - 5.4 สมาชิกที่มีอายุครบ 70 ปี หรือ
  - 5.5 สมาชิกที่มีอายุครบ 80 ปี หรือ
  - 5.6 สมาชิกที่อายุครบ 90 ปี หรือ
  - 5.7 สมาชิกที่มีอายุครบ 100 ปี
- ทั้งนี้การคำนวณอายุสมาชิกให้คำนวณเป็นพุทธศักราช

**ข้อ 6** สมาชิกที่มีสิทธิได้รับเงินสวัสดิการ ตามระเบียบนี้ต้องเป็นสมาชิกสหกรณ์ตามข้อบังคับ ข้อ 32 (3) ดังนี้

- 6.1 สมาชิกที่มีคุณสมบัติตามข้อ 5.3 แห่งระเบียบนี้ต้องมีอายุการเป็นสมาชิกติดต่อกันมาแล้ว ตั้งแต่ 5 ปี ขึ้นไป เศษของปีถ้าเกิน 6 เดือน ให้นับเป็น 1 ปี
- 6.2 สมาชิกที่มีคุณสมบัติตามข้อ 5.1 ข้อ 5.2 ข้อ 5.4 ข้อ 5.5 ข้อ 5.6 และข้อ 5.7 แห่งระเบียบนี้ ต้องมีอายุการเป็นสมาชิกติดต่อกันมาแล้วตั้งแต่ 10 ปีขึ้นไปเศษของปีถ้าเกิน 6 เดือน ให้นับเป็น 1 ปี

**ข้อ 7** ต้องไม่เป็นสมาชิกที่ผิดนัดการส่งชำระค่าหุ้น เงินงวดชำระหนี้ ไม่ว่าจะป็นต้นเงินหรือดอกเบี้ย ทั้งในฐานะผู้กู้หรือผู้ค้ำประกัน ในรอบปีบัญชีที่แล้วมา

**ข้อ 8** การจ่ายเงินสวัสดิการตามระเบียบนี้

- 8.1 สหกรณ์จะจ่ายเงินสวัสดิการ ตามข้อ 5.1 ข้อ 5.2 และข้อ 5.3 ตามอายุการเป็นสมาชิก ปีละ 1,000 บาท แต่ไม่เกิน 20,000 บาท
- 8.2 สมาชิกที่มีอายุครบ 70 ปี ได้รับเงินสวัสดิการ 10,000 บาท



8.3 สมาชิกที่มีอายุครบ 80 ปี ได้รับเงินสวัสดิการ 20,000 บาท

8.4 สมาชิกที่มีอายุครบ 90 ปี ได้รับเงินสวัสดิการ 40,000 บาท

8.5 สมาชิกที่มีอายุครบ 100 ปี ได้รับเงินสวัสดิการ 100,000 บาท

ข้อ 9 การยื่นขอรับเงินสวัสดิการตามระเบียบนี้ ให้สมาชิกยื่นคำขอต่อสหกรณ์ตามแบบที่สหกรณ์กำหนด ของแต่ละปีบัญชีทั้งนี้ภายในกำหนด 60 วัน นับแต่วันที่พ้นจากการรับราชการหรืองานประจำ

( รายละเอียดตามเอกสารภาคผนวก หน้า 302 – 307 )

เสนอที่ประชุม เพื่อโปรดพิจารณา

มติที่ประชุม อนุมัติตามระเบียบของสหกรณ์ฯ

#### 4.12 เรื่อง พิจารณาผู้สอบบัญชีรับอนุญาต ประจำปีบัญชี 2568

ในการประชุมคณะกรรมการดำเนินการ ชุดที่ 31 ครั้งที่ 11/2567 เมื่อวันที่ 26 กันยายน พ.ศ. 2567 ที่ประชุมมีมติให้ประกาศรับสมัครผู้สอบบัญชีรับอนุญาต ประจำปี 2568 ระหว่างวันที่ 8 - 17 ตุลาคม พ.ศ. 2567 เพื่อเสนอที่ประชุมใหญ่พิจารณา

บัดนี้ครบกำหนดการรับสมัครฯ แล้ว มีบริษัทผู้สอบบัญชี เสนอรับงาน 2 บริษัท ดังรายละเอียด

ลำดับ ที่	บริษัท	ระยะเวลาเข้าตรวจ	เสนอราคา
1	บริษัท เอ็น เอส เค สอบบัญชีและกฎหมาย จำกัด นายนิวิ หาญภักดิ์ ผู้สอบบัญชีรับอนุญาต เลขทะเบียน 12322 น.ส.จันทา โปทาเมือง ผู้สอบบัญชีรับอนุญาต เลขทะเบียน 11032	เข้าตรวจ 3 ครั้ง ร่วมประชุมรับรองงบ 1 ครั้ง ร่วมประชุมใหญ่ 1 ครั้ง <b>รวม 5 ครั้ง</b>	150,000.- บาท
2	ศศิธรการบัญชี ภาษีอากร และธุรกิจ นายวรศักดิ์ ยิ้มเพียรภัทร ผู้สอบบัญชีรับอนุญาต เลขทะเบียน 3054 นายบุญธรรมค์ สิ้นพรชัย ผู้สอบบัญชีรับอนุญาต เลขทะเบียน 2795	เข้าตรวจ 4 ครั้ง ร่วมประชุมรับรองงบ และ ร่วมประชุมใหญ่ 1 ครั้ง <b>รวม 5 ครั้ง</b>	150,000.- บาท

( รายละเอียดตามเอกสารภาคผนวก หน้า 308 – 333 )

เสนอที่ประชุม เพื่อโปรดพิจารณา

มติที่ประชุม อนุมัติ นำเสนอที่ประชุมใหญ่พิจารณา

### 4.13 เรื่อง พิจารณาตัดหนี้สูญ

ตามที่สหกรณ์ออมทรัพย์ครูสระแก้ว จำกัด ได้มีการตั้งค่าเผื่อหนี้สงสัยจะสูญกรณีลูกหนี้เงินยืมตรงเต็มจำนวนหนี้ เพื่อปฏิบัติตามระเบียบนายทะเบียนสหกรณ์ ว่าด้วยการตัดจำหน่ายหนี้สูญจากบัญชีลูกหนี้ของสหกรณ์และกลุ่มเกษตรกร พ.ศ. 2546 ข้อ 7 การตัดจำหน่ายหนี้สูญ ให้กระทำได้ตามหลักเกณฑ์ วิธีการ และเงื่อนไขดังนี้

(1) ต้องเป็นหนี้ที่มีลักษณะตาม ข้อ 6 แต่ในกรณีที่ลูกหนี้แต่ละรายมีจำนวนหนี้รวมกันไม่เกินสามหมื่นบาท การตัดจำหน่ายหนี้สูญจากบัญชีลูกหนี้แต่ละรายดังกล่าว ให้กระทำได้โดยไม่ต้องปฏิบัติตามข้อ 6 (3) ก็ได้ถ้าปรากฏว่ามีหลักฐานการติดตามทวงถามให้ชำระหนี้ตามสมควรแก่กรณีแล้ว แต่ไม่ได้รับชำระหนี้ และหากจะฟ้องลูกหนี้ก็จะต้องเสียค่าใช้จ่ายไม่คุ้มกับหนี้ที่จะได้รับชำระ

(2) ต้องเป็นหนี้ที่มีการตั้งค่าเผื่อหนี้สงสัยจะสูญไว้เต็มจำนวนหนี้ที่จะขอตัดจำหน่ายแล้วในคราวปิดบัญชีประจำปี ก่อนการขออนุมัติตัดจำหน่ายหนี้สูญ

(3) ในการเตรียมการเสนอที่ประชุมใหญ่พิจารณาอนุมัติตัดจำหน่ายหนี้สูญให้สหกรณ์ หรือกลุ่มเกษตรกร จัดให้มีข้อมูล ดังนี้

- (3.1) จำนวนหนี้ที่ขออนุมัติตัดจำหน่ายจากบัญชี
- (3.2) คำชี้แจงสภาพหลักฐานและการดำเนินการติดตามทวงหนี้
- (3.3) เหตุผลในการขอตัดจำหน่ายหนี้สูญ
- (3.4) ความเห็นของคณะกรรมการดำเนินการ

การตัดบัญชีหนี้สูญไม่เป็นภาระค่าใช้จ่ายและไม่กระทบต่อผลการดำเนินงานกิจการสหกรณ์

**ข้อมูลเพิ่ม** สหกรณ์ได้มีการตั้งค่าเผื่อหนี้สงสัยจะสูญ ของลูกหนี้เงินยืมตรงในอัตราร้อยละ 10 จากยอดเงินยืมตรงจำนวนทั้งสิ้น 4,868,694.80 บาท เป็นเงินปีละ 486,869.48 บาท (ตั้งแต่ปี 2556 - 2565) เต็มจำนวนเป็นที่เรียบร้อยแล้ว ลูกหนี้เงินยืมตรง เป็นรายการที่สหกรณ์ตรงจ่ายค่าสินไหมให้แก่สมาชิก แทน บริษัทวิคเตอร์ี ประกันภัย (ประเทศไทย) จำกัด ที่ถูกเพิกถอนใบอนุญาตประกอบธุรกิจประกันวินาศภัย กับค่าเบี้ยประกันชีวิตให้กับบริษัทประกันชีวิตแห่งใหม่ที่มารับช่วงคุ้มครองต่อ สำหรับช่วงระยะเวลา ตั้งแต่ 1 กรกฎาคม 2554 ถึง 31 ธันวาคม 2554 โดยสหกรณ์ได้ยื่นเรื่องขอรับชำระหนี้ต่อผู้ชำระบัญชี ซึ่งต้องใช้ระยะเวลาในการดำเนินการ สำหรับหนี้ที่สหกรณ์จะได้รับชำระหนี้จากผู้ชำระบัญชี โดยวิธีการเฉลี่ยทรัพย์ และคณะกรรมการดำเนินการ ชุดที่ 29 ในการประชุมครั้งที่ 14/2565 มีมติเห็นควรให้อนุมัติตัดหนี้สูญ

**ข้อมูลเพิ่ม** 1. ณ วันที่ 12 มิถุนายน พ.ศ. 2566 สหกรณ์ออมทรัพย์ครูสระแก้ว จำกัด ได้รับเงินเจ้าพนักงานพิทักษ์ทรัพย์ครั้งที่ 1 จำนวน 584,829.58 บาท (ห้าแสนแปดหมื่นสี่พันแปดร้อยยี่สิบเก้าบาทห้าสิบบแปดสตางค์) จึงได้นำมาลดยอดเงินยืมตรง ณ วันที่ 30 พฤศจิกายน พ.ศ. 2566 ลูกหนี้เงินยืมตรงคงเหลือ 4,283,865.22 บาท ( สี่ล้านสองแสนแปดหมื่นสามพันแปดร้อยหกสิบบาทยี่สิบบสองสตางค์ )

- 2. ในการประชุมใหญ่สามัญ ประจำปีบัญชี 2565 ระเบียบวาระที่ 17 เรื่องพิจารณาตัดหนี้สูญ มติที่ประชุม
    - เห็นชอบให้ตัดหนี้สูญ จำนวน 33 คน
    - ไม่เห็นชอบให้ตัดหนี้สูญ จำนวน 61 คน
    - งดออกเสียง จำนวน 13 คน
- รวมสมาชิกในห้องประชุมใหญ่ จำนวน 107 คน**

**เสนอที่ประชุม** เพื่อโปรดพิจารณา  
**มติที่ประชุม** อนุมัติ นำเสนอที่ประชุมใหญ่พิจารณา โดยให้ร่วมกับเรื่องรับทราบความคืบหน้าบริษัทประกันภัยวิคตอเรีย

**4.14 เรื่อง พิจารณาเข้าร่วมประชุมใหญ่สามัญ ประจำปี 2567 และแต่งตั้งผู้แทนสหกรณ์**

ด้วยสันนิบาตสหกรณ์แห่งประเทศไทย กำหนดจัดการประชุมใหญ่สามัญประจำปี 2567 ในวันอังคาร ที่ 10 ธันวาคม 2567 ณ ห้อง Diamond Hall ชั้น 5 โรงแรมเอเชีย แอร์พอร์ท อำเภอลำลูกกา จังหวัดปทุมธานี สันนิบาตสหกรณ์แห่งประเทศไทย จึงขอเรียนเชิญสหกรณ์แต่งตั้งและส่งผู้แทนเข้าร่วมประชุมใหญ่สามัญ ประจำปี 2567 ดังกล่าว โดยมีรายละเอียดและขั้นตอนดังนี้

**1. การแต่งตั้งผู้แทนสหกรณ์** ขอความกรุณาสหกรณ์โดยมติที่ประชุมคณะกรรมการดำเนินการสหกรณ์ แต่งตั้งประธานกรรมการดำเนินการ หรือ กรรมการดำเนินการ หรือ ผู้จัดการสหกรณ์ (เท่านั้น) **สหกรณ์ละ 1 คน** เป็นผู้แทนสหกรณ์เข้าร่วมประชุมใหญ่สามัญ ประจำปี 2567 ทั้งนี้ ผู้ที่ได้รับการแต่งตั้งเป็นผู้แทนสหกรณ์จะต้องไม่เป็นผู้แทนของสหกรณ์อื่นอยู่ก่อนแล้ว

ทั้งนี้ เพื่อให้การแต่งตั้งผู้แทนสหกรณ์เข้าร่วมประชุมใหญ่เป็นไปตามระเบียบของสันนิบาตสหกรณ์ฯ ว่าด้วย การประชุมใหญ่ของสันนิบาตสหกรณ์ฯ และหลักเกณฑ์การส่งผู้แทนของสหกรณ์เข้าร่วมประชุมใหญ่ พ.ศ. 2549 และที่แก้ไขเพิ่มเติม

**2. หนังสือแต่งตั้งผู้แทนสหกรณ์** เมื่อสหกรณ์แต่งตั้งผู้แทนสหกรณ์แล้ว ขอความกรุณาสหกรณ์กรอกแบบหนังสือแต่งตั้งผู้แทนสหกรณ์ตามสิ่งที่ส่งมาด้วย 2 พร้อมทั้งจัดส่งมายังสันนิบาตสหกรณ์ฯ เพื่อใช้เป็นหลักฐานและข้อมูลสำหรับการเตรียมการประชุมใหญ่ให้เป็นไปด้วยความเรียบร้อย ดังนี้

2.1 จัดส่งสำเนามายังสันนิบาตสหกรณ์ฯ ทาง Line : @clt.coop ด้วยการสแกน QR Code ท้ายหนังสือฉบับนี้ หรือทางอีเมล : ctthailandagmail.com หรือทางโทรสารหมายเลข 0-2241-1047 ภายในวันที่ 29 พฤศจิกายน 2567

2.2 จัดส่งต้นฉบับมายังสันนิบาตสหกรณ์ฯ ทางไปรษณีย์ (ตามที่อยู่ซึ่งระบุไว้ท้ายแบบหนังสือแต่งตั้งผู้แทนสหกรณ์ สิ่งที่ส่งมาด้วย 2) ภายในวันที่ 29 พฤศจิกายน 2567

**2. ค่าใช้จ่าย** สันนิบาตสหกรณ์ฯ ขอความอนุเคราะห์ผู้แทนสหกรณ์ฯ โปรดเบิกค่าใช้จ่ายสำหรับการเข้าร่วมประชุมใหญ่ ประกอบด้วย ค่าเบี้ยเลี้ยง ค่าเบี้ยประชุม ค่าที่พัก และค่าพาหนะเดินทาง จากสหกรณ์ต้นสังกัด

**4. องค์ประชุม** ระเบียบสันนิบาตสหกรณ์ฯ ว่าด้วย การประชุมใหญ่ของสันนิบาตสหกรณ์ฯ และหลักเกณฑ์การจัดส่งผู้แทนของสหกรณ์เข้าร่วมประชุมใหญ่ พ.ศ. 2549 และที่แก้ไขเพิ่มเติม กำหนดให้การประชุมใหญ่ต้องมีผู้แทนสหกรณ์มาประชุมไม่น้อยกว่า 300 คน จึงจะเป็นองค์ประชุม

**5. ผู้สังเกตการณ์** สหกรณ์สามารถส่งผู้สังเกตการณ์ จำนวนไม่เกิน 1 คน เข้าร่วมประชุมใหญ่ของสันนิบาตสหกรณ์ฯ ตามแบบส่งรายชื่อผู้สังเกตการณ์ สิ่งที่ส่งมาด้วย 3 แต่ผู้สังเกตการณ์ไม่มีสิทธิในการอภิปรายหรือออกเสียงลงมติใด ๆ

กรณีสหกรณ์แต่งตั้งผู้แทนสหกรณ์ไม่เป็นไปตามระเบียบสันนิบาตสหกรณ์ฯ ว่าด้วย การประชุมใหญ่ของสันนิบาตสหกรณ์ฯ และหลักเกณฑ์การจัดส่งผู้แทนของสหกรณ์เข้าร่วมประชุมใหญ่ พ.ศ. 2549 สันนิบาตสหกรณ์ฯ มีความจำเป็นที่จะจัดให้บุคคลที่ได้รับแต่งตั้งนั้นเป็นผู้สังเกตการณ์

( รายละเอียดตามเอกสารภาคผนวก หน้า 334 – 340 )

**เสนอที่ประชุม** เพื่อโปรดพิจารณา

**มติที่ประชุม** แต่งตั้ง นายสมพร พิลาสันต์ เป็นผู้แทนสหกรณ์ฯ และ นายนริศ สุนศรีเมือง เป็นผู้สังเกตการณ์

**4.15 เรื่อง การคัดเลือกนักสหกรณ์ออมทรัพย์ดีเด่น ประจำปี 2567**

ด้วยชุมนุมสหกรณ์ออมทรัพย์แห่งประเทศไทย จำกัด (ชสอ.) กำหนดจัดให้มีการคัดเลือกนักสหกรณ์ออมทรัพย์ดีเด่น ประจำปี 2567 สาขานักบริหาร ลานานักวิชาการ และสาขานักปฏิบัติการ โดยมีวัตถุประสงค์เพื่อเป็นการยกย่องเชิดชูเกียรติสำหรับกรรมการสหกรณ์ เจ้าหน้าที่สหกรณ์ สมาชิกสหกรณ์ ที่เสียสละทุ่มเทกำลังกายสติปัญญา ในการพัฒนาสหกรณ์ออมทรัพย์ และขบวนการสหกรณ์ออมทรัพย์ ตลอดจนชุมชนและสังคม โดยผู้ได้รับการคัดเลือกจะได้รับมอบโล่เกียรติคุณในวันประชุมใหญ่สามัญ ประจำปี 2567

ชสอ. ขอเชิญชวนสหกรณ์สมาชิกเสนอชื่อบุคคลเข้าร่วมการคัดเลือกนักสหกรณ์ออมทรัพย์ดีเด่น ประจำปี 2567 ที่มีคุณสมบัติตามประกาศ ชสอ. เรื่อง การคัดเลือกนักสหกรณ์ออมทรัพย์ดีเด่น ประจำปี 2567 โดยกรอกข้อมูลลงในแบบเสนอชื่อนักสหกรณ์ออมทรัพย์ดีเด่น ประจำปี 2567 และดำเนินการจัดส่งให้ ชสอ. ภายในระยะเวลาที่กำหนด ตามรายละเอียดดังนี้

1. จัดส่งรูปเล่มการคัดเลือกนักสหกรณ์ออมทรัพย์ดีเด่น จำนวน 1 ชุด ประกอบด้วย
  - 1.1 แบบกรอกข้อมูลการคัดเลือกนักสหกรณ์ออมทรัพย์ดีเด่น  
โดยแนบรูปถ่ายขนาด 2 นิ้ว 2 รูป (ดาวน์โหลดไฟล์แบบกรอกข้อมูลได้ที่ QR-code หรือ [www.fsct.com](http://www.fsct.com))
  - 1.2 หลักฐานผลงานประกอบ เรียงลำดับข้อมูลตามหัวข้อแบบประเมินการให้คะแนน
  - 1.3 ภาพถ่ายที่เกี่ยวข้อง
2. จัดส่งไฟล์สแกนรูปเล่มตาม ข้อ 1.
3. จัดส่งวีดีทัศน์นำเสนอผลงานนักสหกรณ์ออมทรัพย์ดีเด่น

ทั้งนี้ สหกรณ์มาชิกสามารถดาวน์โหลดเอกสารแบบกรอกการคัดเลือก โดยสแกน QR-code ท้ายหนังสือนี้ หรือ [www.fsct.com](http://www.fsct.com) และนำส่งเอกสารทางไปรษณีย์ พร้อมนำส่งไฟล์ต่างๆ ข้างต้นทางอีเมล [sutharat@fsct.com](mailto:sutharat@fsct.com) หรือทางโทรสาร 0 2496 1177, 0 2496 1188 ภายในวันที่ 31 ตุลาคม 2567 เพื่อที่ ชสอ. จะได้ดำเนินการคัดเลือกนักสหกรณ์ออมทรัพย์ดีเด่น ประจำปี 2567 ต่อไป

( รายละเอียดตามเอกสารภาคผนวก หน้า 341 )

เสนอที่ประชุม เพื่อโปรดพิจารณา

มติที่ประชุม ประชาสัมพันธ์

#### 4.16 เรื่อง พิจารณาผลการตรวจสอบสมาชิกภาพ ช.พ.ค.

ตามที่สหกรณ์ออมทรัพย์ครูสระแก้ว จำกัด ได้ทำหนังสือขอตรวจสอบการเป็นสมาชิกภาพ ช.พ.ค. ของสมาชิกสหกรณ์ฯ สังกัดโรงเรียนเอกชนในจังหวัดสระแก้ว จำนวน 198 ราย ว่าปัจจุบันยังเป็นสมาชิก ช.พ.ค. หรือไม่ สำนักงาน สกสค. จังหวัดสระแก้ว ได้ดำเนินการตรวจสอบสมาชิก ช.พ.ค. จำนวน 198 ราย เรียบร้อยแล้ว ผลการตรวจสอบมีสมาชิกสหกรณ์ฯ ที่ถูกถอนชื่อจากสมาชิก ช.พ.ค. และที่ค้างชำระอยู่ระหว่างถอนชื่อ ดังนี้

ที่	เลขทะเบียน	ชื่อ - สกุล	สังกัดโรงเรียน	หมายเหตุ
1	00010990	น.ส.น้อยนุช เร่งรัตน์	โรงเรียนดาราสมุทรสระแก้ว	ถูกถอนชื่อ ด้วยเหตุค้างชำระ
2	00011722	น.ส.เกษราภรณ์ สายพรหม	โรงเรียนดาราสมุทรสระแก้ว	ถูกถอนชื่อ ด้วยเหตุค้างชำระ
3	00012056	น.ส.จินตนา อาษา	โรงเรียนดาราสมุทรสระแก้ว	ถูกถอนชื่อ ด้วยเหตุค้างชำระ
4	00012272	น.ส.ฐานิตดา ขำเนียม	โรงเรียนดาราสมุทรสระแก้ว	ถูกถอนชื่อ ด้วยเหตุค้างชำระ
5	00014123	น.ส.รัตติกาล ผงผาย	โรงเรียนดาราสมุทรสระแก้ว	ถูกถอนชื่อ ด้วยเหตุค้างชำระ
6	00014349	น.ส.ภูษณิศรา เกษมวงศ์	โรงเรียนดาราสมุทรสระแก้ว	ค้างชำระ/อยู่ระหว่างถอนชื่อ
7	00014522	น.ส.มณีนุช วีระธำรงรักษ์	โรงเรียนดาราสมุทรสระแก้ว	ถูกถอนชื่อ ด้วยเหตุค้างชำระ
8	00014542	น.ส.สุนิสา ชูช่วย	โรงเรียนดาราสมุทรสระแก้ว	ถูกถอนชื่อ ด้วยเหตุค้างชำระ
9	00014543	น.ส.เปมิกา โพธิ	โรงเรียนดาราสมุทรสระแก้ว	ค้างชำระ/อยู่ระหว่างถอนชื่อ
10	00015774	นายชนะชัย ผาดผ่อง	โรงเรียนดาราสมุทรสระแก้ว	ถูกถอนชื่อ ด้วยเหตุค้างชำระ
11	00016372	น.ส.พิมพ์ลีย์ เลิศล้ำ	โรงเรียนดาราสมุทรสระแก้ว	ค้างชำระตั้งแต่วันที่ 04/2567
12	00013046	นางภคพร สามสี	วิทยาลัยเทคโนโลยีสระแก้ว	ลาออกจากสมาชิก ช.พ.ค.
13	00011382	น.ส.นงคินุช เสน่หา	โรงเรียนดาราสมุทรอรัญประเทศ	ถูกถอนชื่อ ด้วยเหตุค้างชำระ
14	00012520	นายพัศวรรษ บุญฤทธิการ	โรงเรียนดาราสมุทรอรัญประเทศ	เป็นสมาชิก สกสค.ชลบุรี
15	00014184	นายศวิวัฒน์ แสงวิโรจน์	โรงเรียนดาราสมุทรอรัญประเทศ	ถูกถอนชื่อ ด้วยเหตุค้างชำระ
16	00014440	น.ส.ชนิดา ผาดผ่อง	โรงเรียนดาราสมุทรอรัญประเทศ	ถูกถอนชื่อ ด้วยเหตุค้างชำระ
17	00014441	น.ส.ธิดารัตน์ อ่อนสองห้อง	โรงเรียนดาราสมุทรอรัญประเทศ	ถูกถอนชื่อ ด้วยเหตุค้างชำระ
18	00015777	น.ส.น้ำผึ้ง พุฒดอน	โรงเรียนดาราสมุทรอรัญประเทศ	ค้างชำระตั้งแต่วันที่ 04/2567

ที่	เลขทะเบียน	ชื่อ - สกุล	สังกัดโรงเรียน	หมายเหตุ
19	00015778	น.ส.พัชราภรณ์ พลเยี่ยม	โรงเรียนคาราสุมุทธรรัฐประเทศ	ถูกถอนชื่อ ด้วยเหตุค้างชำระ
20	00015960	นายธนวัฒน์ สุดทา	โรงเรียนคาราสุมุทธรรัฐประเทศ	ค้างชำระตั้งแต่งวดเดือน 01/2567
21	00015961	น.ส.สุปราณี แปรงกลาง	โรงเรียนคาราสุมุทธรรัฐประเทศ	ค้างชำระ/อยู่ระหว่างถอนชื่อ

( รายละเอียดตามเอกสารภาคผนวก หน้า 342 – 350 )

**ข้อมูลเพิ่ม** ตามข้อบังคับสหกรณ์ฯ พ.ศ. 2560 **ข้อ 32 คุณสมบัติของสมาชิก** ค. เป็นสมาชิกมาปฏิบัติงานสงเคราะห์ช่วยเหลือเพื่อนครู และบุคลากรทางการศึกษา (ชพค.) ซึ่งทำงานประจำในโรงเรียนเอกชน ในจังหวัดสระแก้ว

**ข้อ 40 การขาดจากสมาชิกภาพ** ภายใต้ข้อบังคับข้อ 44 สมาชิกยอมขาดจากสมาชิกภาพ เพราะเหตุใด ๆ ดังต่อไปนี้

- (1) ตาย
- (2) ลาออก
- (3) เป็นคนไร้ความสามารถ หรือเสมือนไร้ความสามารถ
- (4) ต้องคำพิพากษาให้ล้มละลาย

**(5) ขาดคุณสมบัติตามข้อบังคับข้อ 32**

- (6) ถูกให้ออกจากสหกรณ์

**เสนอที่ประชุม** เพื่อโปรดพิจารณา

**มติที่ประชุม** ถอนวาระ

**4.17 เรื่อง พิจารณาเงินกู้โครงการรวมหนี้ปันสุข ครั้งที่ 1**

ตามแผนงานการดำเนินการของโครงการรวมหนี้ปันสุข ครั้งที่ 1 สหกรณ์ ต้องการแก้ไข ปัญหาภาระหนี้สิน คือ สมาชิกที่มีเงินได้รายเดือนคงเหลือไม่ถึง 30% โดยเป็นการแก้ปัญหาหนี้ภายในสหกรณ์ ให้แก่สมาชิก ตามมาตรการขยายงวดการชำระแบบคงยอด หรือ แบบบอลลูน ไม่เกิน 360 งวด โดยทั้งนี้ภาระหนี้ คงเหลือ ณ อายุครบ 85 ปี จะต้องน้อยกว่าสวัสดิการที่ได้รับจากสหกรณ์ นั้น

สำหรับเดือนตุลาคม 2567 มีสมาชิกสมัครเข้าโครงการรวมหนี้ และต้องการแก้ไขปัญหาภาระหนี้ เพื่อให้มีเงินเดือนคงเหลือตามระเบียบกระทรวงศึกษาธิการฯ โดยมีผู้ยื่นคำขอกู้เพื่อรวมหนี้ตามโครงการรวมหนี้ปันสุข เพิ่มเติม ข้อมูล ณ วันที่ 22 ตุลาคม พ.ศ. 2567 จำนวนทั้งสิ้น 20 ราย เป็นภาระมูลหนี้จำนวนเงินทั้งสิ้น 69,555,000.000 บาท โดยมีรายละเอียดดังนี้

กลุ่มที่ 1. รวมหนี้แล้วเมื่อหักชำระหนี้สหกรณ์มีเงินได้รายเดือนคงเหลือมากกว่า 30% ขึ้นไป มีจำนวนคำขอกู้ทั้งสิ้น 19 ราย เป็นจำนวนเงินทั้งสิ้น 64,855,000.00 บาท

กลุ่มที่ 2. รวมหนี้แล้วสมาชิกเงินเดือนคงเหลือเมื่อหักชำระหนี้สหกรณ์และภาระหนี้ทุกอย่าง เงินเดือนคงเหลือน้อยกว่า 30% โดยต้องชำระเพิ่มแบบรายปีจากเงินปันผลเฉลี่ยคืน ประจำปี เพื่อให้หมดภาระหนี้เมื่ออายุครบ 85 ปี มีจำนวนคำขอกู้ทั้งสิ้น - ราย เป็นจำนวนเงินทั้งสิ้น 0.00 บาท

**หมายเหตุ** โดยได้ตรวจสอบข้อมูลแล้วไม่เป็นผู้ถูกอายัดเงินปันผลเฉลี่ยคืน

กลุ่มที่ 3. รวมภาระหนี้ต่างๆ ที่มีอยู่ในสหกรณ์ แล้วใช้การชำระคืนรายเดือนเป็นกรณีพิเศษ เนื่องจากมีภาระหนี้สูงและเงินเดือนไม่เพียงพอต่อการชำระตามแบบปกติ โดยชำระเพิ่มทั้งแบบรายปีจากเงินปันผลเฉลี่ยคืนประจำปี และชำระเพิ่มรายเดือนจากเงินได้รายเดือนที่ต้นสังกัดโอนเข้าบัญชี(หักธนาคาร) มีจำนวนคำขอกู้ทั้งสิ้น 1 ราย รวมเป็นจำนวนเงินทั้งสิ้น 4,700,000.00 บาท

( รายละเอียดตามเอกสารภาคผนวก หน้า 351 – 354 )

**เสนอที่ประชุม** เพื่อโปรดพิจารณา

**มติที่ประชุม** อนุมัติตามระเบียบ ส่วนในรายของนายณรงค์ สมบูรณ์ ที่ผู้ค้ำประกันอยู่ต่างจังหวัดนั้น ให้ผู้ค้ำประกันรายนั้นทำบันทึกยินยอมให้ผู้บังคับบัญชาที่เป็น ผอ.เขตพื้นที่การศึกษาฯ เป็นผู้ลงนามรับรองในการหักเงิน พร้อมแนบเอกสารของผู้ค้ำประกันรายนั้น

#### 4.18 เรื่อง พิจารณาจ่ายเงินกู้สวัสดิการพิเศษโครงการรวมหนี้ปันสุข

ตามที่สหกรณ์ออมทรัพย์ครูสระแก้ว จำกัด ได้ดำเนินการโครงการรวมหนี้ปันสุข ครั้งที่ 1 ซึ่งเป็นกิจกรรมแก้ไขปัญหานี้สินครู และบุคลากรทางการศึกษา เพื่อให้สมาชิกมีคุณภาพชีวิตที่ดีขึ้น สร้างความมั่นคงเข้มแข็งให้เป็นที่เชื่อมั่นของสมาชิกตามอุดมการณ์ของสหกรณ์ ตลอดจนเป็นการสนองนโยบายของรัฐบาลและปฏิบัติตามระเบียบกระทรวงศึกษาธิการ ว่าด้วย การหักเงินเดือน เงินบำเหน็จบำนาญข้าราชการเพื่อชำระหนี้เงินกู้ให้แก่สวัสดิการภายในส่วนราชการและสหกรณ์ พ.ศ.2551 นั้น

โดยสมาชิกที่ดำเนินการตามโครงการรวมหนี้ปันสุข ครั้งที่ 1 ประจำเดือนกรกฎาคม – กันยายน 2567 มีจำนวน 491 ราย และสามารถกู้เงินกู้สวัสดิการพิเศษโครงการรวมหนี้ปันสุขได้ตามหลักเกณฑ์ของโครงการฯ คือ เมื่อกู้แล้วต้องมีเงินได้รายเดือนคงเหลือไม่น้อยกว่า 30% และชำระหนี้หมดภายในอายุ 75 ปี ซึ่งมีจำนวน 318 ราย เป็นวงเงินทั้งสิ้นประมาณ 85,000,000.00 บาท

สำหรับตุลาคม พ.ศ 2567 มีสมาชิกที่มีความประสงค์ขอกู้เงินสวัสดิการพิเศษโครงการรวมหนี้ปันสุข นำเสนอที่ประชุมคณะกรรมการเงินกู้เพื่อพิจารณา มีจำนวนทั้งสิ้น 11 ราย ดังนี้

- กรณีเงินได้รายเดือนคงเหลือหลังจากกู้แล้วไม่น้อยกว่า 31% จำนวน 11 ราย รวมเป็นจำนวนเงิน 2,120,000.00 บาท

( รายละเอียดตามเอกสารภาคผนวก หน้า 355 )

ทั้งนี้ การกำหนดวงดชำระหนี้สมาชิกผู้กู้ตามระเบียบ ว่าด้วยการให้กู้สวัสดิการพิเศษโครงการรวมหนี้ปันสุข ตามคำแนะนำกรมส่งเสริมสหกรณ์ เกี่ยวกับการกำหนดวงดชำระหนี้เงินกู้สหกรณ์ออมทรัพย์และเครดิต-ยูเนียน ตามหนังสือ ที่ สก 0010/964 ลงวันที่ 2 สิงหาคม 2567 กำหนดให้ส่งชำระไม่เกิน 120 งวด และในกรณีใช้บุคคลค้ำประกันร่วมกับหลักทรัพย์ หรือหลักทรัพย์เป็นประกันอย่างเดียวสามารถขยายวงดชำระหนี้เพิ่มเป็นสองเท่าคือไม่เกิน 240 งวด

สำหรับหลักเกณฑ์การส่งชำระหนี้เงินกู้สวัสดิการพิเศษโครงการรวมหนี้ปันสุข เพื่อป้องกันมิให้ผู้กู้มีภาระหนี้เกินหลักประกัน (การทำประกันชีวิต) สหกรณ์จึงกำหนดให้ผู้กู้ตามระเบียบนี้ส่งชำระไม่เกินอายุครบ 75 ปี และ/หรือมีเงินสวัสดิการเพียงพอต่อการชำระหนี้เมื่ออายุครบ 85 ปี

การให้กู้เงินกู้สวัสดิการพิเศษโครงการรวมหนี้ปันสุข เพื่อมิให้เกิดปัญหาการชำระหนี้หลังจากที่สมาชิกได้รวมหนี้ปันสุขแล้ว การให้กู้ควรคำนึงความสามารถในการชำระหนี้ของผู้กู้ เพื่อมิให้เกิดปัญหาเงินเดือนคงเหลือไม่เป็นไปตามระเบียบ

**เสนอที่ประชุม** เพื่อโปรดพิจารณา

**มติที่ประชุม** อนุมัติ ให้จ่ายเงินกู้ภายในเดือนตุลาคม 2567 หากไม่ทันให้จ่ายได้ตามประกาศการจ่ายเงินกู้ของสหกรณ์ฯ

#### 4.19 เรื่อง พิจารณาเงินกู้โครงการรวมหนี้ของกลุ่มข้าราชการประจำ

ด้วยมีสมาชิกสหกรณ์ออมทรัพย์ครูสระแก้ว จำกัด ซึ่งเป็นกลุ่มข้าราชการประจำ ขอสมัครเข้าโครงการรวมหนี้ปันสุขครั้งที่ 1 เป็นจำนวนทั้งสิ้น 3 ราย รวมภาระหนี้ทั้งสิ้น 11,470,281.76 บาท ( ข้อมูล ณ วันที่ 22 ตุลาคม พ.ศ.2567 ) ดังนี้

#### มาตรการแก้ไขปัญหาหนี้ โครงการรวมหนี้ปันสุข

- นายวิชา สุทธิ เลขทะเบียน 14540 อายุ 31 ปี โรงเรียนบ้านกะสัง เงินเดือนคงเหลือ 6.85%  
รายละเอียดรับจ่ายเงินรายเดือน ณ เดือน กันยายน 2567

● เงินได้รายเดือน	จำนวนเงิน	24,400.00 บาท
● เงินเดือนคงเหลือตามเกณฑ์ 30%	จำนวนเงิน	7,320.00 บาท
เงินเดือนคงเหลือที่จะหักภาระหนี้	จำนวนเงิน	17,080.00 บาท
● หักชำระกบข.และกยศ.	จำนวนเงิน	2,100.00 บาท

**คงเหลือยอดเงินที่ชำระหนี้สหกรณ์ฯ จำนวนเงิน 14,980.00 บาท**



**รายการชำระหนี้ประจำเดือน**

- **ทุนเรือนหุ้น**                          จำนวนเงิน    1,500.00 บาท
- **เงินกู้สามัญ**                          จำนวนเงิน    18,000.00 บาท ( ต้น 250.00 คบ. 211.60 )
- **เงิน ATM**                                จำนวนเงิน     461.60 บาท ( ต้น 5,591.54 คบ. 12,408.46 )

**รวมรายการชำระหนี้ประจำเดือนทั้งสิ้น    19,961.60 บาท ( ติดลบ 4,981.60 )**

เนื่องจากเงินได้รายเดือนของสมาชิกไม่เพียงพอต่อการชำระหนี้ประจำเดือนของทางสหกรณ์ โดยมีข้อมูลภาระหนี้ ดังนี้

**ข้อมูลภาระหนี้**

1. **เงินกู้สามัญ**                          จำนวนเงิน    2,930,000.00 บาท
  2. **เงินกู้สวัสดิการ ATM ดำรงชีพ**      จำนวนเงิน     50,000.00 บาท
- รวมภาระหนี้ ณ 22 ตุลาคม 2567                  จำนวนเงิน    2,980,000.00 บาท**

หมายเหตุ เมื่อรวมหนี้แล้ว สมาชิกมีเงินเดือนคงเหลือ 23.77 % ซึ่งต้นสังกัดสามารถหักเงินยอดส่งเก็บให้ให้สหกรณ์ได้ตามยอดเรียกเก็บเมื่อสมาชิกได้รับการเลื่อนขึ้นเงินเดือนประจำปีจะมีเงินเดือนคงเหลือ 30% ตามระเบียบสหกรณ์ฯ ภาระหนี้จะหมดเมื่ออายุ 68 ปี

2. นายธีระเมธา พงศ์ชยุตม์กุล เลขทะเบียน 12364 อายุ 52 ปี โรงเรียนบ้านบ่อหลวง  
เงินเดือนคงเหลือ 7.21 %

**รายละเอียดรับจ่ายเงินรายเดือน ณ เดือน กันยายน 2567**

- **เงินได้รายเดือน**                          จำนวนเงิน    34,270.00 บาท
- **เงินวิทยฐานะ**                          จำนวนเงิน    3,500.00 บาท
- **เงินเดือนคงเหลือตามเกณฑ์ 30%**      จำนวนเงิน    11,331.00 บาท
- **เงินเดือนคงเหลือที่จะหักภาระหนี้**          จำนวนเงิน    26,439.00 บาท
- **หักชำระภาษีและคบบข**                  จำนวนเงิน    1,487.18 บาท

**คงเหลือยอดเงินที่ชำระหนี้สหกรณ์ฯ    จำนวนเงิน    24,951.82 บาท**

**รายการชำระหนี้ประจำเดือน**

- **ทุนเรือนหุ้น**                          จำนวนเงิน    1,000.00 บาท
- **เงินกู้สามัญ**                          จำนวนเงิน    21,600.00 บาท ( ต้น 6,068.49 คบ.15,531.31 )
- **เงินกู้ ATM**                                จำนวนเงิน     925.60 บาท ( ต้น 500.00 คบ. 425.60 )
- **เงินกู้ช่วยเหลือผู้ค้า**                  จำนวนเงิน    2,300.00 บาท ( ต้น 1,899.12 คบ. 400.88 )



เนื่องจากเงินได้รายเดือนของสมาชิกไม่เพียงพอต่อการชำระหนี้ภายนอกทางสหกรณ์จึงแก้ไขปัญหาหนี้ โดยมีข้อมูลภาระหนี้ ดังนี้

**ข้อมูลภาระหนี้**

1. เงินกู้สามัญ	จำนวนเงิน	4,694,389.76 บาท
2. เงินกู้สวัสดิการ ATM คำรงชีพ	จำนวนเงิน	28,800.00 บาท
<b>รวมภาระหนี้ ณ 22 ตุลาคม 2567</b>	<b>จำนวนเงิน</b>	<b>4,723,189.76 บาท</b>

หมายเหตุ เมื่อรวมหนี้แล้ว สมาชิกมีเงินเดือนคงเหลือ 45.49 % ทำให้มีรายได้คงเหลือเพื่อนำไปชำระหนี้ภายนอกสหกรณ์ฯ

( รายละเอียดตามเอกสารภาคผนวก หน้า 356 – 367 )

เสนอที่ประชุม เพื่อโปรดพิจารณา

มติที่ประชุม อนุมัติ ให้จ่ายเงินกู้ภายในเดือนพฤศจิกายน 2567 และไม่เกิดประกาศการงดจ่ายเงินกู้ของสหกรณ์ฯ

4.20 เรื่อง พิจารณาคำขอกู้

4.20.1 เรื่อง พิจารณาคำขอกู้สามัญกรณีสมาชิกที่มีอายุเกิน 60 ปี

4.20.1.1 เรื่อง พิจารณาคำขอกู้สามัญกรณีสมาชิกที่มีอายุเกิน 60 ปี(กู้ไม่เกินยอดเดิม)

ประจำเดือน ตุลาคม 2567 มีสมาชิก ที่อายุเกิน 60 ปี มีความประสงค์ขอกู้สูงกว่าระเบียบ สหกรณ์ออมทรัพย์ครูสระแก้ว จำกัด ว่าด้วยการให้เงินกู้สามัญแก่สมาชิก พ.ศ. 2566 จำนวน 1 ราย

ตามระเบียบฯ ว่าด้วยการให้เงินกู้สามัญแก่สมาชิก พ.ศ.2566

ข้อ 12 การพิจารณาวงเงินให้กู้

กรณีสมาชิกกู้เงินสามัญไม่เกินมูลค่าหุ้นที่มีอยู่ในสหกรณ์ คณะกรรมการอาจพิจารณาให้กู้โดยไม่ต้องมี หลักประกันก็ได้แต่ให้กู้ได้ภายในจำนวนไม่เกินร้อยละ 90 ของมูลค่าหุ้นที่มีอยู่ในสหกรณ์

การให้เงินกู้แก่สมาชิกให้คำนึงถึงอายุการเป็นสมาชิก และอายุของสมาชิก ดังนี้

12.1 อายุการเป็นสมาชิก ให้พิจารณาดังนี้

- 12.1.1 อายุการเป็นสมาชิกไม่ถึง 10 ปี กู้ได้ไม่เกิน 3,000,000 บาท
- 12.1.2 อายุการเป็นสมาชิก 10 ปีขึ้นไป กู้ได้ไม่เกิน 4,700,000 บาท

12.2 อายุของสมาชิก ให้พิจารณาดังนี้

- 12.2.1 อายุไม่เกิน 60 ปี บริบูรณ์ กู้ได้สูงสุดไม่เกิน 4,700,000 บาท
- 12.2.2 อายุตั้งแต่ 60 ปี ขึ้นไป กู้ได้สูงสุดไม่เกิน 3,000,000 บาท
- 12.2.3 อายุตั้งแต่ 65 ปี ขึ้นไป กู้ได้สูงสุดไม่เกิน 2,000,000 บาท
- 12.2.4 อายุตั้งแต่ 70 – 75 ปี กู้ได้สูงสุดไม่เกิน 1,000,000 บาท
- 12.2.5 สมาชิกที่มีอายุตั้งแต่ 75 ปีขึ้นไป ให้มีสิทธิกู้เงินได้ไม่เกินร้อยละ 90

ของมูลค่าหุ้นทั้งหมด เท่านั้น

การกู้ของสมาชิกที่มีอายุตั้งแต่ 60 ปีขึ้นไป ที่ประสงค์ขอกู้สูงกว่าระเบียบนี้ ให้นำเสนอคณะกรรมการ เงินกู้ หรือคณะกรรมการ โดยพิจารณาจากเงินได้รายเดือนคงเหลือสุทธิ เงินสวัสดิการ ที่พึงได้รับจากสหกรณ์ ประกันชีวิตกลุ่ม และอื่นๆ ที่เกี่ยวข้องสมุดเงินฝากค้ำประกันเงินกู้สามัญ

สมาชิกที่กู้สามัญจะต้องมีเงินค่าหุ้นและเงินฝากรวมกันไม่น้อยกว่าร้อยละ 25 หากสมาชิกมีเงินค่าหุ้น และเงินฝากรวมกันไม่ครบตามที่สหกรณ์กำหนด สหกรณ์จะหักจากเงินกู้และนำฝากเข้าบัญชีออมทรัพย์ เพื่อค้ำประกัน เงินกู้สามัญ อัตราดอกเบี้ยเงินฝากให้เป็นไปตามประกาศของสหกรณ์ ณ เวลานั้น ปีละ 4 ครั้งในวันที่ 28-29 กุมภาพันธ์ ,31 พฤษภาคม 31 สิงหาคม และ 30 พฤศจิกายน ของทุกปี โดยสหกรณ์จะโอนดอกเบี้ยเข้าบัญชีที่ สมาชิกใช้รับเงินปันผลและเงินเฉลี่ยคืนในวันทำการวันแรกถัดจากวันที่ครบกำหนดจ่ายดอกเบี้ย และสมาชิกจะเบิก ถอนเพื่อหักลบ กลบหนี้เงินกู้ที่มีอยู่กับสหกรณ์ได้เมื่อลาออกจากราชการ หรือเกษียณอายุราชการ หรือลาออกจากการ เป็นสมาชิกหรือถูกให้ออกจากสหกรณ์ หรือเบิกถอนโดยให้อยู่ในดุลยพินิจของประธานกรรมการ

- ตามมติคณะกรรมการดำเนินการชุดที่ 28 ครั้งที่ 5 / 2564 กรณีสมาชิกที่ขอกู้และเงินเดือนเหลือไม่ถึง 30 % ต้องชำระไม่น้อยกว่า 6 งวด(เดือน)

- มติที่ประชุมคณะกรรมการดำเนินการ ชุดที่ 29 ในการประชุมครั้งที่ 4 / 2565 วันที่ 23 กุมภาพันธ์ 2565 มีมติสรุปเกณฑ์การกู้สามัญดังนี้

1. สมาชิกกู้สามัญได้ไม่เกิน 4,700,000 บาท
2. สมาชิกผู้กู้ต้องมีเงินได้รายเดือนคงเหลือสุทธิไม่น้อยกว่าร้อยละ 30
3. สมาชิกที่ส่งงวดชำระสูงกว่า 200 งวด ก่อนระเบียบบัญชีให้ลดงวดชำระลงจากสัญญาเดิมทุกครั้งที่มีการขอกู้ใหม่ไม่น้อยกว่า 5 งวด จนกว่าจะเข้าสู่เกณฑ์ 200งวด

- มติที่ประชุมคณะกรรมการดำเนินการ ชุดที่ 29 ครั้งที่ 11 / 2565 วันที่ 29 สิงหาคม 2565 ที่ประชุมมีมติกำหนดกรณีสมาชิกที่ผิดนัดชำระหนี้ต้องชำระหนี้ให้เสร็จสิ้นไม่น้อยกว่า 3 งวดเดือน จึงจะสามารถกู้ใหม่ได้ เช่นมียอดค้างในเดือน มิถุนายน 2565 ชำระเสร็จในเดือนสิงหาคม 2565 สามารถกู้เงินทุกประเภทได้ตั้งแต่เดือน พฤศจิกายน 2565 กรณีสมาชิกที่เงินเหลือไม่ถึง 30 % ให้กู้สามัญได้ไม่เกินยอดเดิม

ลำดับที่	ชื่อ - นามสกุล	อายุ	ขอกู้ (บาท)	หนี้เดิม (บาท)	เงินเดือนเหลือ %
1	นายประสิทธิ์ คล่องใจ <u>จ่ายในครอบครัว</u>	62 ปี 3 เดือน	<u>4,000,000.00</u> <u>ส่งชำระ 15 งวด</u> <u>15-302-286</u> <u>เดิมกู้</u> <u>4,000,000.00</u>	3,886,989.07 ได้รับเงิน 113,010.93	41.51

**ข้อมูลเพิ่ม**

ลำดับที่	เงินเดือน (บาท)	หุ้น+เงินฝากค้ำ เมื่ออายุ 80 ปี (บาท)	สวัสดิการ สมาชิก (บาท)	สวัสดิการ ความมั่นคง (บาท)	รวมเงินที่ได้รับ จากสหกรณ์ (บาท)	ส่งสหกรณ์เดือนละ
1	บำนาญ 54,944.40	1,427,500.00	300,000.00	0.00	1,727,400.00	<u>25,945.83</u> <u>อื่นๆ 6,193.16</u> <u>รวม 32,138.99</u>

อายุ 62 ปี 3 เดือน - 80 ปี = 17 ปี 9 เดือน = (17 \* 12) + 9 = 213 เดือน

หุ้น อายุ 80 ปี = 1,500 \* 235 = 319,500 + 1,108,000 (หุ้นปัจจุบัน) = 1,427,500.00 บาท

อายุ 80 ปี มีหนี้เหลือ = 1,492,746.68 + 50,000 (ATM) = 1,542,746.68 บาท

( เอกสารแนบท้ายภาคผนวกหน้า 368 )

เสนอที่ประชุม เพื่อโปรดพิจารณา  
มติที่ประชุม อนุมัติ

4.20.1.2 เรื่อง พิจารณาคำขอกู้สามัญกรณีสมาชิกที่มีอายุเกิน 60 ปี(ผู้เพิ่มยอด)

ประจำเดือน ตุลาคม 2567 มีสมาชิก ที่อายุเกิน 60 ปี มีความประสงค์ขอกู้สูงกว่าระเบียบ  
สหกรณ์ออมทรัพย์ครูสระแก้ว จำกัด ว่าด้วยการให้เงินกู้สามัญแก่สมาชิก พ.ศ. 2566 จำนวน 1 ราย

ลำดับที่	ชื่อ - นามสกุล	อายุ	ขอกู้(บาท)	หนี้เดิม(บาท)	เงินเดือนเหลือ %
1	นายสายันต์ เรืองศรี <u>ชำระหนี้</u>	60 ปี 5 เดือน	<u>4,300,000.00</u> <u>ส่งชำระ 4 งวด</u> <u>4-289-284</u> <u>เติมกู้</u> <u>3,000,000.00</u>	2,388,383.82 เงินฝากค้ำฯ 265,250.00 ได้รับเงิน 1,646,366.18	36.27

ข้อมูลเพิ่ม

ลำดับ ที่	เงินเดือน (บาท)	หุ้น+เงินฝากค้ำ ฯเมื่ออายุ 80 ปี (บาท)	สวัสดิการ สมาชิก(บาท)	สวัสดิการ ความ มั่นคง(บาท)	รวมเงินที่ได้รับ จากสหกรณ์ (บาท)	ส่งสหกรณ์เดือน ละ
1	บำนาญ 44,594.20	1,427,400.00	300,000.00	0.00	1,727,500.00	<u>27,500.00</u> <u>อื่นๆ 2,421.00</u> <u>รวม 29,921.00</u>

อายุ 60 ปี 5 เดือน - 80 ปี = 19 ปี 7 เดือน = (19 \* 12) + 7 = 235 เดือน

หุ้น อายุ 80 ปี = 1,500 \* 235 = 352,500 + 809,650 (หุ้นปัจจุบัน) + 265,350=1,427,500.00 บาท

อายุ 80 ปี มีหนี้เหลือ = 1,085,754.58 บาท

( เอกสารแนบท้ายภาคผนวกหน้า 369 )

เสนอที่ประชุม เพื่อโปรดพิจารณา  
มติที่ประชุม อนุมัติ

4.20.2 เรื่อง พิจารณาคำขอกู้สามัญกรณีลูกจ้างประจำ

ประจำเดือน ตุลาคม 2567 มีลูกจ้างประจำส่งคำขอกู้สามัญ จำนวน 1 ราย

ข้อมูลเพิ่ม

ตามระเบียบฯ ว่าด้วยการให้เงินกู้สามัญแก่สมาชิก พ.ศ.2566

ข้อ 15 เกณฑ์การกู้เงิน ของสมาชิกที่เป็นลูกจ้างประจำ หรือเจ้าหน้าที่ และลูกจ้างสหกรณ์

สมาชิกที่เป็นลูกจ้างประจำหรือเจ้าหน้าที่และลูกจ้างสหกรณ์ที่ประสงค์จะขอกู้เงินให้ใช้

หลักเกณฑ์ดังต่อไปนี้

15.1 วงเงินกู้สูงสุดไม่เกิน 4,700,000 บาท การส่งชำระให้เป็นไปตาม ข้อ 18 แห่งระเบียบนี้

15.2 ลูกจ้างประจำหรือเจ้าหน้าที่และลูกจ้างสหกรณ์ ถ้าอายุงานเหลือไม่เป็นไปตามระเบียบ

ข้อ 18 ให้พิจารณา ดังนี้

15.2.1 กรณีที่ได้รับเงินบำเหน็จรายเดือนให้กู้ได้โดยคิดจากเงินได้รายเดือนสุดท้ายลดลง 30 %

15.2.2 กรณีที่ไม่ได้รับเงินบำเหน็จรายเดือนให้อยู่ในดุลยพินิจของคณะกรรมการเงินกู้ หรือคณะกรรมการ เป็นผู้พิจารณาโดยให้คำนึงถึงเงินบำเหน็จ หรือเงินชดเชย หรือเงินอื่นใดที่จะได้รับจากทางราชการหรือสหกรณ์

15.3 ผู้ค้ำประกันต้องเป็นข้าราชการที่เป็นสมาชิกสหกรณ์ อย่างน้อย 1 คน

ลำดับที่	ชื่อ - นามสกุล	อายุตัว / อายุงาน	ขอกู้ (บาท)	หนี้เดิม (บาท)	เงินเดือนเหลือ %
1	นายสมัย สีสาวแห <u>ชำระหนี้</u>	57 ปี 2 เดือน / 33 ปี	3,000,000.00 ส่งชำระ 10 งวด <u>10-284-271</u> เดิมกู้ 3,000,000.00	2,952,851.77 เงินฝากค้ำ 0.00 <u>ได้รับเงิน</u> 47,148.23	33.30

ข้อมูลเพิ่ม

ลำดับที่	เงินเดือน (บาท)	หุ้น + เงินฝากค้ำฯ อายุ 75 ปี	สวัสดิการสมาชิก (บาท)	สวัสดิการความมั่นคง (บาท)	รวมเงินที่ได้รับจากสหกรณ์ (บาท)	ส่งสหกรณ์เดือนละ
1	ปัจจุบัน 35,220.00 เกษียณ 37,830.00 บำนาญ <u>26,481.00</u>	1,098,000.00	300,000.00	600,000.00	1,998,000.00	<u>22,018.54</u> <u>อื่นๆ 1,473.11</u> <u>รวม 23,491.65</u>

อายุ 57 ปี 2 เดือน - 75 ปี = 17 ปี 10 เดือน = (17 \* 12) + 10 = 214 เดือน

หุ้น,เงินฝาก อายุ 75 ปี = 1,500 \* 214 = 321,000 + 576,800 (หุ้นปัจจุบัน) + 200,200= 1,098,000.00 บาท

อายุ 75 ปีมีหนี้คงเหลือ = 934,063.27 + 50,000 (ATM) = 984,063.27 บาท

( เอกสารแนบท้ายภาคผนวกหน้า 370 )

เสนอที่ประชุม เพื่อโปรดพิจารณา

มติที่ประชุม อนุมัติ

### 4.20.3 เรื่อง พิจารณาสมาชิกขอกู้สามัญเงินเหลือไม่ถึง 30%

ข้อมูลเพิ่ม (ตามมติคณะกรรมการดำเนินการชุดที่ 30 ครั้งที่ 6 / 2566 วันที่ 23 พฤษภาคม พ.ศ. 2566 ยกเลิกมติ  
คณะกรรมการดำเนินการ ชุดที่ 28 ครั้งที่ 5 / 2564 กรณีสมาชิกที่ขอกู้และเงินเดือนเหลือไม่ถึง 30 % ต้องชำระ ไม่น้อยกว่า 2 งวด(เดือน) และ กรณีสมาชิกที่เงินเหลือ ไม่ถึง 30 % ให้กู้สามัญได้ไม่เกินยอดเดิม

#### 4.20.3.1 เรื่อง พิจารณาสมาชิกขอกู้สามัญเงินเหลือไม่ถึง 30 % กู้ไม่เกินยอดเดิม/กู้ใหม่

ประจำเดือน ตุลาคม 2567 มีสมาชิกขอกู้สามัญเงินเดือนเหลือไม่ถึง 30 % ดังรายละเอียด

ที่	รายการ	จำนวน คน	ยอดกู้	หนี้เดิม	รายการหัก	ได้รับเงิน
1	รวมวิหะฐานะไม่ถึง 30%	5	13,190,000.00	12,852,243.97	13,166.00	324,590.03
2	รวมวิหะฐานะถึง 30%	10	32,480,000.00	31,773,951.92	516.00	705,532.08
3	เกษียณเงินเหลือไม่ถึง 30%	00	0.00	0.00	0.00	0.00
รวม		15	54,360,000.00	53,896,227.63	4,484.00	823,483.88

ข้อเสนอ - เห็นควรพิจารณาตามระเบียบสหกรณ์ออมทรัพย์ครูสระแก้ว จำกัด ว่าด้วยการให้เงินกู้สามัญ พ.ศ. 2566

- หากคณะกรรมการดำเนินการ / คณะกรรมการเงินกู้ พิจารณาอนุมัติ ขอให้ผู้กู้แนบเอกสารหลักฐานประกอบการพิจารณา และให้ผู้ค้ำประกันพร้อมคู่สมรสมารับทราบกรณีเงินเดือนเหลือไม่ถึง 30 % ว่าหากผู้กู้ไม่สามารถชำระหนี้ได้ครบจำนวนตามยอดที่สหกรณ์ฯเรียกเก็บสหกรณ์ฯจะดำเนินการเรียกเก็บไปยังผู้ค้ำประกันและผู้ค้ำประกันไม่มีการอุทธรณ์ใดๆทั้งสิ้น

( เอกสารแนบท้ายภาคผนวกหน้า 371 - 372 )

เสนอที่ประชุม เพื่อโปรดพิจารณา

มติที่ประชุม อนุมัติ



## 4.20.3.2 เรื่อง พิจารณาคำขอกู้สามัญกรณีเหลือไม่ถึง 30 % ถูกอายัดปันผลฯ

ประจำเดือน ตุลาคม 2567 มีสมาชิกขอกู้สามัญเงินเดือนเหลือไม่ถึง 30 % กู้ไม่เกินยอด  
ถูกอายัดปันผลและเฉลี่ยคืน

ที่	ชื่อ - นามสกุล	ยอดกู้/เดิมกู้	หนี้เดิม	ได้รับเงิน	เงินเหลือ %	หมายเหตุ
1	นางวิไลลักษณ์ ลิทธิวัลย์	4,350,000.00	4,334,419.33	15,580.67	13.10	การศึกษาบุตร รวมวิทยฐานะ
		เดิมกู้ 4,350,000.00	ส่งชำระ 6-290-284		30.25	
2	น.ส.พลอยขวัญ ทางแก้ว	4,330,000.00	4,299,577.08	30,422.92	16.80	สาธารณูปโภค รวมวิทยฐานะ
		เดิมกู้ 4,330,000.00	ส่งชำระ 4-294-289		35.77	

เสนอที่ประชุม เพื่อโปรดพิจารณา

มติที่ประชุม อนุมัติ

## 4.20.3.3 เรื่อง พิจารณาสมาชิกขอกู้สามัญไม่เกินยอดเดิมเงินเดือนปัจจุบันหรือเงินเดือนเกษียณติดลบ

ประจำเดือน ตุลาคม 2567 มีสมาชิกขอกู้สามัญเงินเดือนเหลือไม่ถึง 30 % กู้ไม่เกินยอดเดิม  
เงินเดือนปัจจุบันและเงินเดือนเกษียณติดลบดังรายละเอียด

ที่	ชื่อ - นามสกุล	ขอกู้ / หนี้เดิม	ได้รับเงิน	เงินเดือนปัจจุบัน/ บำนาญ	อายุตัว/อายุงาน ถึง 60 ปี	เงินเดือนเหลือ %
1	นางหงษ์นภา วิลัย <u>เพื่อการศึกษาบุตร</u>	3,000,000.00	16,059.78	33,230.00	51 ปี 7 เดือน / 20 ปี	6.11 รวมวิทยฐานะ 15.06 เมื่อเกษียณแล้ว ติดลบ(2,290.55)
		2,983,940.22	ส่งชำระ 7-289-283	19,589.24		
		เดิมกู้ 3,000,000.00	ส่งสหกรณ์ อื่นๆ 0.00	21,879.79		
			รวม 21,879.79 (2,290.55)			

ที่	ชื่อ - นามสกุล	ขอกู้ / หนี้เดิม	ได้รับเงิน	เงินเดือนปัจจุบัน/ บำนาญ	อายุตัว/อายุงาน ถึง 60 ปี	เงินเดือนเหลือ %
2	น.ส.เกษรินทร์ สายสังข์	1,500,000.00 510,290.81 เดิมกู้ 600,000.00	810,909.19 สงชำระ 44-200-200	20,350.00 11,986.98 สงสหกรณ์ 12,100.00 อื่นๆ 0.00 รวม 12,100.00 (113.02)	48 ปี 1 เดือน / 16 ปี	37.54 เมื่อเกษียณแล้ว ติดลบ(113.02)

เสนอที่ประชุม เพื่อโปรดพิจารณา

มติที่ประชุม อนุมัติรายงานหงส์สภา วิลัย ตามเสนอ ส่วนราย น.ส.เกษรินทร์ สายสังข์ อนุมัติให้กู้ยืมเดิม หรือ  
คำนวณบำนาญแล้วเงินเดือนต้องเหลือไม่น้อยกว่า 30 % เนื่องจากถ้าเงินเดือนสมาชิกเหลือไม่ถึง 30 % ต้นสังกัดโอน  
เงินเข้าบัญชีสมาชิกทั้งจำนวน

#### 4.20.4 เรื่อง พิจารณาสมาชิกขอกู้สามัญเงินเหลือไม่ถึง 30 % กู้เพิ่มยอด

ประจำเดือน ตุลาคม 2567 มีสมาชิกขอกู้สามัญเงินเดือนเหลือไม่ถึง 30 % อายุไม่ถึง 60 ปี ดังรายละเอียด

ที่	ชื่อ - นามสกุล	ยอดกู้ / เดิมกู้	หนี้เดิม	ได้รับเงิน	เงินเหลือ %	เหตุผล
1	นางฐิติรัตน์ ฉุนกระโทก อายุ 43 ปี 2เดือน	2,100,000.00 เดิมกู้ 2,050,000.00	2,034,991.30 หักเงินฝากค้ำฯ 0.00 สงชำระ 8-305-299	65,008.70	13.86 รวมวิทยฐานะ 32.18	ใช้จ่ายในครอบครัว
2	นางปภาวี บุญมา อายุ 51 ปี 6 เดือน	4,700,000.00 เดิมกู้ 4,650,000.00	4,634,319.21 หักเงินฝากค้ำฯ 0.00 สงชำระ 6-300-294	65,680.79	17.30 รวมวิทยฐานะ 31.16	เพื่อการศึกษาบุตร

ที่	ชื่อ - นามสกุล	ยอดกู้ / เดิมกู้	หนี้เดิม	ได้รับเงิน	เงินเหลือ %	เหตุผล
3	นางนันทวัน อ้อมชมภู อายุ 45 ปี 3 เดือน	3,100,000.00 เดิมกู้ 2,900,000.00	2,890,663.31 หักเงินฝากค้ำฯ 0.00 ส่งชำระ <u>2-299-292</u>	209,336.69	18.97 รวมวิทยฐานะ 36.00	ชำระหนี้
4	นางนภสร สิงห์หัตชัย อายุ 50 ปี 11 เดือน	4,240,000.00 เดิมกู้ 4,150,000.00	4,171,130.17 หักเงินฝากค้ำฯ 0.00 ส่งชำระ <u>3-290-285</u>	68,869.83	25.20 รวมวิทยฐานะ 30.06	ใช้จ่ายในครอบครัว
5	น.ส.สิริพร ผลธูลี อายุ 31 ปี	1,600,000.00 เดิมกู้ 1,490,000.00	1,480,397.43 หักเงินฝากค้ำฯ 22,600.00 ส่งชำระ <u>2-200-196</u>	97,002.57	23.21 ไม่มีวิทยฐานะ	ไถ่ถอนจำนอง

**ข้อเสนอ** - เห็นควรพิจารณาตามระเบียบสหกรณ์ออมทรัพย์ครูสระแก้ว จำกัด ว่าด้วยการให้เงินกู้สามัญ พ.ศ. 2566

- หากคณะกรรมการดำเนินการ / คณะกรรมการเงินกู้ พิจารณานุมัติ ขอให้ผู้กู้แนบเอกสารหลักฐานประกอบการพิจารณา และให้ผู้ค้ำประกันพร้อมคู่สมรสมารับทราบกรณีเงินเดือนเหลือไม่ถึง 30 % ว่าหากผู้กู้ไม่สามารถชำระหนี้ได้ครบจำนวนตามยอดที่สหกรณ์ฯเรียกเก็บสหกรณ์ฯจะดำเนินการเรียกเก็บไปยังผู้ค้ำประกัน และผู้ค้ำประกันไม่มีการอุทธรณ์ใดๆทั้งสิ้น

**เสนอที่ประชุม** เพื่อโปรดพิจารณา

**มติที่ประชุม** อนุมัติตามเสนอ

#### 4.20.5 เรื่อง พิจารณาคำขอกู้วิทยฐานะ

##### 4.20.5.1 เรื่อง พิจารณาคำขอกู้วิทยฐานะเงินเหลือไม่ถึง 30 % กู้ไม่เกินยอดเดิม

ประจำเดือน ตุลาคม 2567 ด้วยมีสมาชิกขอกู้วิทยฐานะเงินเหลือไม่ถึง 30 %

กู้ไม่เกินยอดเดิมจำนวน 2 ราย

**ข้อมูลเพิ่มเติม** ตามระเบียบสหกรณ์ออมทรัพย์ครูสระแก้ว จำกัด ว่าด้วย การให้เงินกู้วิทยฐานะ พ.ศ. 2567

ข้อ 3 “ เงินวิทยฐานะ” หมายถึง เงินวิทยฐานะ เงินประจำตำแหน่งหรือเงินค่าตอบแทนพิเศษ

ข้อ 4 คุณสมบัติของสมาชิกตามระเบียบนี้

4.1 เป็นสมาชิกสหกรณ์ออมทรัพย์ครูสระแก้ว จำกัด ที่มีเงินได้รายเดือนประจำจังหวัดสระแก้ว

4.2 เป็นผู้ได้รับเงินวิทยฐานะ และเงินประจำตำแหน่งฯ ข้าราชการ หรือชำนาญการพิเศษ หรือเชี่ยวชาญ

ข้อ 5 วงเงินกู้

- สมาชิกที่ได้รับเงินวิทยฐานะชำนาญการ กู้ได้ไม่เกิน 400,000 บาท

- สมาชิกที่ได้รับเงินวิทยฐานะ และเงินประจำตำแหน่งชำนาญการพิเศษ กู้ได้ไม่เกิน 500,000 บาท

- สมาชิกที่ได้รับเงินวิทยฐานะ และเงินประจำตำแหน่งฯ เชี่ยวชาญ กู้ได้ไม่เกิน 600,000 บาท

ข้อ 6 ส่งชำระหนี้เงินกู้เสร็จสิ้นไม่เกิน 240 งวด หรือไม่เกินวันที่ 30 กันยายน ของปีที่เกษียณอายุราชการ หรือปฏิบัติหน้าที่ทางราชการ และต้องมีเงินได้รายเดือนคงเหลือไม่น้อยกว่าร้อยละ 30

ข้อ 8 อัตราดอกเบี้ย ร้อยละ 4.75 บาท / ปี (ไม่ได้รับเงินเฉลี่ยคืน) ในการประชุมคณะกรรมการดำเนินการ ชุดที่ 29 ครั้งที่ 7 / 2565 วันที่ 22 เมษายน 2565 ที่ประชุมมีมติมอบให้ประธานเป็นเป็นผู้พิจารณาอนุมัติกรณีที่เป็นไปตามระเบียบฯและนำเสนอคณะกรรมการดำเนินการเพื่อทราบในการประชุมคราวถัดไป และการกู้วิทยฐานะใหม่ ต้องส่งชำระ 3 งวดเดือนในการประชุมคณะกรรมการดำเนินการ ชุดที่ 29 ครั้งที่ 15 / 2565 วันที่ 23 พฤศจิกายน 2565 ที่ประชุมมีมติกรณีกู้วิทยฐานะแล้วอายัดเงินปันผลและเงินเฉลี่ยคืนให้กู้ได้ไม่เกิน 250,000 บาท หรือไม่เกินยอดกู้เดิมในการประชุมคณะกรรมการดำเนินการ ชุดที่ 30 ครั้งที่ 8 / 2566 วันที่ 25 กรกฎาคม พ.ศ. 2566 ที่ประชุมมีมติอนุมัติให้สมาชิกที่มีเงินได้รายเดือนเหลือไม่ถึง 30 % ให้กู้วิทยฐานะในวงเงินไม่เกิน 300,000 บาท

มติที่ประชุมคณะกรรมการดำเนินการ ชุดที่ 31 ในการประชุมครั้งที่ 8 / 2567 วันที่ 25 กรกฎาคม พ.ศ. 2567 ยกเลิกมติในการประชุมคณะกรรมการดำเนินการ ชุดที่ 29 ครั้งที่ 15 / 2565 วันที่ 23 พฤศจิกายน 2565 ที่ประชุมมีมติกรณีกู้วิทยฐานะแล้วอายัดเงินปันผลและเงินเฉลี่ยคืนให้กู้ได้ไม่เกิน 250,000 บาทหรือไม่เกินยอดกู้เดิม

ประจำเดือน ตุลาคม 2567 มีสมาชิกขอกู้วิทยฐานะ เงินเหลือไม่ถึง 30 % ดังรายละเอียด

ที่	ชื่อ - นามสกุล	ยอดกู้	หนี้เดิม	ได้รับเงิน	เงินเหลือ %	หมายเหตุ
1	นางพรพรรณ สารินทร์	400,000.00 เดิมกู้ 400,000.00	375,151.16 10-128-117	24,848.84	8.56	ใช้จ่ายในครอบครัว

ที่	ชื่อ - นามสกุล	ยอดกู้	หนี้เดิม	ได้รับเงิน	เงินเหลือ %	หมายเหตุ
2	น.ส.จำปี ศรีเกิน	300,000.00 เดิมกู้ 300,000.00	256,463.01 22-46-22	43,536.49	13.81	ใช้ดำรงชีพในครอบครัว ค้างอาชีวะเสริม มิ.ย. - ก.ย. ชำระ 25 ก.ย.67 กู้ได้ หลัง 25 ธ.ค.67

เสนอที่ประชุม เพื่อโปรดพิจารณา

มติที่ประชุม อนุมัติตามเสนอ เว้นแต่รายนางสาวจำปี ศรีเกิน ให้จ่ายเงินกู้ได้หลังวันที่ 25 ธันวาคม 2567

#### 4.20.5.2 เรื่อง พิจารณาคำขอกู้วิทยฐานะเงินเหลือไม่ถึง 30 % กู้เพิ่มยอด

ประจำเดือน ตุลาคม 2567 ด้วยมีสมาชิกขอกู้วิทยฐานะเงินเหลือไม่ถึง 30 % กู้เพิ่มยอด

จำนวน 1 ราย

ที่	ชื่อ - นามสกุล	ยอดกู้	หนี้เดิม	ได้รับเงิน	เงินเหลือ %	หมายเหตุ
1	นางปัทมาภรณ์ เดชพันธ์	200,000.00 เดิมกู้ 115,000.00	107,087.41 10-117-97	92,912.59	28.12	ชำระหนี้ ค่าเทอมบุตร

เสนอที่ประชุม เพื่อโปรดพิจารณา

มติที่ประชุม อนุมัติ

#### 4.20.5.3 เรื่อง พิจารณาคำขอกู้วิทยฐานะกรณีส่งชำระไม่ครบ 3 งวด

ประจำเดือน ตุลาคม 2567 ด้วยมีสมาชิกขอกู้วิทยฐานะกรณีส่งชำระไม่ครบ 3 งวด ดังรายละเอียด

ที่	ชื่อ - นามสกุล	ยอดกู้	หนี้เดิม	ได้รับเงิน	เงินเหลือ %	หมายเหตุ
1	น.ส.ศนิชญาภรณ์ กุ่มประสิทธิ์	500,000.00 เดิมกู้ 400,000.00	400,000.00 0-244-221	100,000.00	32.86	ใช้จ่ายในครอบครัว ดูแล ผู้ป่วยติดเตียง ส่งชำระไม่ครบ 3 งวด
2	นางรัศมี จันทะพงษ์	300,000.00 เดิมกู้ 260,000.00	256,712.29 1-77-69	43,287.71	30.52	ชำระหนี้ ส่งชำระไม่ครบ 3 งวด

เสนอที่ประชุม เพื่อโปรดพิจารณา

มติที่ประชุม อนุมัติ ให้จ่ายเงินได้เมื่อส่งชำระครบ 3 เดือน

4.20.5.4 เรื่อง พิจารณาคำขอกู้กรณีถูกอายัดปันผลและเฉลี่ยคืน

ประจำเดือน ตุลาคม 2567 ด้วยมีสมาชิกขอกู้วิทยฐานะ ขอกู้สามัญ กรณีถูกอายัดเงินปันผลและเงินเฉลี่ยคืน

ที่	ชื่อ - นามสกุล	ยอดกู้ / เดิมกู้	หนี้เดิม	ได้รับเงิน	เงินเหลือ %	หมายเหตุ
1	นางจิตสุดา รัตนะโมรา	500,000.00 เดิมกู้ 500,000.00	489,133.30 4-157-152	10,866.70	35.77	การศึกษาบุตร ถูกอายัดปันผลฯ

เสนอที่ประชุม เพื่อโปรดพิจารณา

มติที่ประชุม อนุมัติ

#### 4.21 เรื่อง พิจารณาการผ่อนผันยอดเรียกเก็บเงินประจำเดือน ตุลาคม 2567

ตามที่สหกรณ์ออมทรัพย์ครูสระแก้ว จำกัด ได้ส่งรายการเรียกเก็บเงินของสมาชิก ประจำเดือน ตุลาคม 2567 สังกัดองค์การบริหารส่วนจังหวัดสระแก้ว จำนวน 411 ราย เป็นเงินจำนวนทั้งสิ้น 7,652,869.27 บาท (-เจ็ดล้านหกแสนห้าหมื่นสองพันแปดร้อยหกสิบเก้าบาทยี่สิบเจ็ดสตางค์-)

องค์การบริหารส่วนจังหวัดสระแก้ว ได้แจ้งว่ากรณีพนักงานจ้างตามภารกิจ และพนักงานทั่วไป อยู่ระหว่างดำเนินการเสนอเพื่อขออนุมัติต่อสัญญาจ้าง จึงไม่สามารถเรียกเก็บเงินของสมาชิกได้ จำนวน 70 ราย เป็นเงินจำนวน 527,788.51 บาท (ห้าแสนสองหมื่นเจ็ดพันเจ็ดร้อยแปดสิบแปดบาทห้าสิบบเจ็ดสตางค์) เมื่อได้ดำเนินการต่อสัญญาจ้างให้กับพนักงานจ้างเสร็จเรียบร้อยแล้ว จะดำเนินการนำส่งเงินเรียกเก็บของสมาชิกพนักงานจ้างตามภารกิจ และพนักงานทั่วไป ประจำเดือน ตุลาคม 2567 ให้กับสหกรณ์ฯ ตามปกติ

( รายละเอียดตามเอกสารแนบท้ายระเบียบวาระ 373 - 376 )

เสนอที่ประชุม เพื่อโปรดพิจารณา

มติที่ประชุม รับทราบ ไม่ถือเป็นผู้มีมติคัดค้านครั้งนี้ มีสิทธิได้รับสวัสดิการและการกู้เงินเหมือนสมาชิกปกติ

#### 4.22 เรื่อง พิจารณาการรับสมัครบริษัทประกันชีวิต ประจำปีบัญชี 2568

ตามมติที่ประชุมคณะกรรมการอำนวยการ ชุดที่ 31 ในการประชุมครั้งที่ 10 / 2567 วันที่ 16 ตุลาคม พ.ศ. 2567 มีมติกำหนดให้มีการประกาศรับสมัครบริษัทประกันชีวิต ประจำปีบัญชี 2568 ตั้งแต่วันที่ 21 - 25 ตุลาคม พ.ศ. 2567 นั้น

บัดนี้การรับสมัครบริษัทประกันชีวิต ประจำปีบัญชี 2568 ได้สิ้นสุดแล้ว มีบริษัทประกันชีวิต เสนอรับทำประกันชีวิตกลุ่มสมาชิกสหกรณ์ฯ จำนวน 3 บริษัท ดังนี้

1. บริษัทไทยสมุทรประกันชีวิต จำกัด (มหาชน)
2. บริษัท เอไอเอ จำกัด
3. บริษัทกรุงเทพประกันชีวิต จำกัด (มหาชน)

**ข้อมูลเพิ่ม** ตามประกาศ ลงวันที่ 17 ตุลาคม พ.ศ. 2567 ให้บริษัทประกันชีวิต มานำเสนอในวันที่ 30 ตุลาคม พ.ศ. 2567 ลงทะเบียน เวลา 09.00 - 10.00 น. ณ สำนักงานสหกรณ์ออมทรัพย์ครูสระแก้ว จำกัด

( รายละเอียดตามเอกสารแนบท้ายระเบียบวาระ 377 - 380 )

เสนอที่ประชุม เพื่อโปรดพิจารณา

มติที่ประชุม รับทราบ ให้ประสานบริษัทประกันทั้ง 3 บริษัทว่า สามารถรับเงื่อนไขตามประกาศของสหกรณ์ฯ ได้หรือไม่ หากไม่สามารถรับเงื่อนไขได้ ให้สหกรณ์ฯ ประกาศใหม่ โดยลดจำนวนแผนการทำประกันสินเชื่อแยกเป็น 2 กรมธรรม์ คือ กรมธรรม์ 20 แผน กรมธรรม์ 21 แผน ส่วนกรมธรรม์ความมั่นคง ให้เป็น 9 แผน เหมือนเดิม

### 4.23 เรื่อง พิจารณออกติดตามหนี้ต่างจังหวัด

ตามที่ นายวัฒนา รวีวรรณ สมาชิกเลขที่ 0012746 สมาชิกขาดสมาชิกภาพ สังกัดข้าราชการบำนาญ สพป.ชัยภูมิ เขต 1 ค้างชำระยอดส่งเก็บประจำเดือน กรกฎาคม - ตุลาคม 2567 เดือนละ 1,200 บาท เนื่องจากเงินเดือนคงเหลือไม่ถึง 30% สมาชิกมีเงินได้รายเดือน เดือนละ 8,044.77 บาท ซึ่งทางการเงินเขต สพป.ชัยภูมิเขต 1 หักยอดชำระสหกรณ์ฯ เป็นจำนวนเงิน 4,800.00 บาท ไม่สามารถหักเงินผ่านบัญชีธนาคารกรุงไทยได้

จึงขออนุมัติออกติดตามหนี้เพื่อไม่ให้เกิดผลกระทบต่อการจัดชั้นคุณภาพลูกหนี้ และให้สมาชิกไปติดต่อเจ้าหน้าที่การเงิน สพป.ชัยภูมิ เขต 1 เพื่อขอปรับเงินเดือนเป็น 11,000.00 บาท ตามพระราชกฤษฎีกาเงินช่วยเหลือค่าครองชีพผู้รับเบี้ยหวัดบำนาญ (ฉบับที่ 17) พ.ศ. 2567 มีผลบังคับใช้วันที่ 1 พฤษภาคม 2567 เป็นต้นไป

ข้อมูล ณ วันที่ 30 กันยายน 256

ลำดับ	สัญญา	สัญญาลงวันที่	จำนวนเงินกู้	หนี้คงเหลือ
1	สป6302864	24/6/2563	1,630,000.00	1,000,330.78

( รายละเอียดตามเอกสารภาคผนวก หน้า 381-383 )

- ข้อมูลเพิ่มเติม**                      ผู้ค้ำประกัน
1. นายชิตดนัย เสาวดี            ข้าราชการบำนาญ สพม.สระแก้ว
  2. นายพินิตย์ กงไกรลาศ        ข้าราชการบำนาญ สพม.สระแก้ว ( ผู้ป่วยติดเตียง )
  3. นายชาติชาย สุขล้อม        ข้าราชการบำนาญ สพม.สระแก้ว

ออกติดตามหนี้ร่วมกับ นางจันทรา เสาวดี คู่สมรส นายชิตดนัย เสาวดี ผู้ค้ำประกัน

เสนอที่ประชุม                      เพื่อโปรดพิจารณา

มติที่ประชุม                        อนุมัติ



#### 4.24 เรื่อง พิจารณายกเลิกมติคณะกรรมการดำเนินการ

ตามที่คณะกรรมการดำเนินการ ชุดที่ 31 ในการประชุมครั้งที่ ครั้งที่ 5 / 2567 วันที่ 26 เมษายน พ.ศ. 2567 ระเบียบวาระที่ 4.4.2 เรื่อง พิจารณาทกแต่งห้อง SKTC ที่ประชุมมีมติมอบคณะกรรมการศึกษาและประชาสัมพันธ์และฝ่ายจัดการพิจารณาว่าควรจะตกแต่งห้อง SKTC อย่างไร

**มติที่ประชุมคณะกรรมการศึกษาและประชาสัมพันธ์** เห็นควรดำเนินการดังนี้

1. ใต้จั่วหลังคาให้ติดคำขวัญของสหกรณ์ ร่วมมือสร้างฝัน ร่วมกันก้าวหน้า เพิ่มพูนเงินตรา รักษาเงินออม
2. ที่ประตูเปิดปิดห้องให้ติดคำว่า SKTC MEMBER SHOP และ ห้องแสดงสินค้าสมาชิก
3. จุตรีวิวสินค้า เป็น TV
4. ทำSticker แบบซีทรู หรือผ้ามา่าน
5. หลอดไฟส่องสว่าง
6. ตู้โชว์ หรือที่วางเพื่อแสดงสินค้า เป็นต้น

ที่ประชุมเสนอเพิ่มว่า โดยใช้งบประมาณคงเหลือจากการสร้างห้อง SKTC MEMBER SHOP จำนวน 145,000 บาท โดยไม่มีการถัวจ่าย ให้จัดซื้อชั้นแสดงสินค้า

**ข้อมูลเพิ่ม** คณะกรรมการศึกษาและประชาสัมพันธ์ ได้ไปดูชั้นแสดงสินค้าหรือตู้โชว์แล้วปรากฏว่าไม่คงทนและไม่เหมาะกับห้อง SKTC MEMBER SHOP

**เสนอที่ประชุม** เพื่อโปรดพิจารณา

**มติที่ประชุม** ยกเลิกมติที่ประชุม กรณีจัดซื้อชั้นแสดงสินค้า และอนุมัติให้ดำเนินการจัดซื้อตู้โชว์ หรือจัดจ้างทำตู้โชว์หรือที่วางเพื่อแสดงสินค้า ในห้อง SKTC MEMBER SHOP ให้แล้วเสร็จภายในเดือน พฤศจิกายน 2567

**ระเบียบวาระที่ 5 เรื่อง อื่นๆ**

**5.1 เรื่อง พิจารณาแต่งตั้งคณะกรรมการพิจารณาจัดสวัสดิการให้แก่สมาชิก**

เพื่อเป็นการแบ่งเบาภาระทายาทและผู้ค้าประกัน กรณีที่สมาชิกไม่สามารถชำระหนี้ได้ตามสัญญาเงินกู้ และสร้างความมั่นคงให้แก่ครอบครัวผู้ชำระหนี้ จำกัด เห็นควรแต่งตั้งคณะกรรมการพิจารณาจัดสวัสดิการให้แก่สมาชิกเพื่อลดภาระการทำประกันชีวิต ดังรายนามต่อไปนี้

1. นายสมพร พิลาสันต์
2. นายวุฒิศักดิ์ พรหมคช
3. นายทองศักดิ์ ชาญสมิง
4. นายเสกสรรค์ สำเภาพันธ์
5. นายสมชาติ ช่างเปีย
6. นายสุนทร ไชยรส
7. นางรวิวรรณ เจริญสุข
8. นางรชยา อินทร์รงค์
9. นายบุญชาญ บุญสวัสดิ์

**เสนอที่ประชุม** เพื่อโปรดพิจารณา

**มติที่ประชุม** อนุมัติตามเสนอ และจัดทำคำสั่งแต่งตั้งคณะกรรมการ ดังกล่าว

**5.2 เรื่อง เงินฌาปนกิจสงเคราะห์หักชำระหนี้**

**นายพงษ์พัฒน์ นาโพนงาม ผู้อำนวยการกลุ่มส่งเสริมและพัฒนาธุรกิจสหกรณ์**

ได้แสดงความคิดเห็นและขอเสนอแนะ เรื่อง การนำเงินฌาปนกิจสงเคราะห์มาหักชำระหนี้สมาชิกผู้เสียชีวิตที่ค้างชำระหนี้สหกรณ์ สามารถกระทำได้ ตามคำพิพากษาศาลฎีกาที่ 608,609,610,611,941/2566

**เสนอที่ประชุม** เพื่อโปรดทราบ

**ที่ประชุม** รับทราบ

**5.3 เรื่อง การนำส่งเงินปันผล เงินเฉลี่ยคืน ให้เจ้าพนักงานบังคับคดี**

**นายพงษ์พัฒน์ นาโพนงาม ผู้อำนวยการกลุ่มส่งเสริมและพัฒนาธุรกิจสหกรณ์**

ได้แสดงความคิดเห็นและขอเสนอแนะ เรื่อง เงินปันผล เงินเฉลี่ยคืน สหกรณ์ต้องนำส่งเจ้าพนักงานบังคับคดี กรณีสมาชิกถูกบังคับคดีจากเจ้าหนี้ตามคำพิพากษา ไม่สามารถนำไปหักชำระหนี้และเงินฌาปนกิจสงเคราะห์ก่อนนำส่งให้สำนักงานบังคับคดีได้ ต้องนำส่งเงินปันผล เงินเฉลี่ยคืนให้สำนักงานบังคับคดีเต็มจำนวน ตามคำพิพากษาศาลฎีกาที่ 57/2564

**เสนอที่ประชุม** เพื่อโปรดทราบ

**ที่ประชุม** รับทราบ

#### 5.4 เรื่อง การแจ้งเปลี่ยนแก้ไขชื่อ “งบแสดงฐานะการเงิน” เป็น “งบฐานะการเงิน”

นายพงษ์พัฒน์ นาโพรงงาม ผู้อำนวยการกลุ่มส่งเสริมและพัฒนาธุรกิจสหกรณ์

ได้แสดงความคิดเห็นและข้อเสนอแนะ เรื่อง การแจ้งเปลี่ยนแก้ไขชื่อ “งบแสดงฐานะการเงิน” เป็น “งบฐานะการเงิน” ในการจัดทำงบการเงิน ตามหนังสือเวียนกรมตรวจบัญชีสหกรณ์ ที่ กษ 0404/ว 9 ลงวันที่ 9 มกราคม 2567 โดยได้แจ้งเวียนให้สหกรณ์ทั่วประเทศทราบแล้ว เนื่องจากปัจจุบันสภาวิชาชีพบัญชีในพระบรมราชูปถัมภ์ได้มีการปรับเปลี่ยนชื่อจากเดิม “งบแสดงฐานะการเงิน” เป็น “งบฐานะการเงิน” ตามประกาศสภาวิชาชีพบัญชีที่ 13/2566 เรื่องมาตรฐานการบัญชีฉบับที่ 1 ประกาศ ณ วันที่ 12 กรกฎาคม 2566 เพื่อให้การจัดทำงบการเงินของสหกรณ์เป็นไปอย่างมีมาตรฐานและถือปฏิบัติเป็นแนวเดียวกัน กรมตรวจบัญชีสหกรณ์จึงเห็นควรให้เปลี่ยนชื่อเพื่อให้สอดคล้องกับที่สภาวิชาชีพบัญชีในพระบรมราชูปถัมภ์กำหนด โดยมีผลใช้บังคับสำหรับการจัดทำงบการเงิน ซึ่งมีรอบปีบัญชีเริ่มต้นในหรือหลังวันที่ 1 มกราคม 2567 เป็นต้นไป

เสนอที่ประชุม เพื่อโปรดทราบ

ที่ประชุม รับทราบ

#### 5.5 เรื่อง ห้ามบังคับสมาชิกสมัครเป็นสมาชิกฌาปนกิจสงเคราะห์

นายพงษ์พัฒน์ นาโพรงงาม ผู้อำนวยการกลุ่มส่งเสริมและพัฒนาธุรกิจสหกรณ์

ได้แสดงความคิดเห็นและข้อเสนอแนะ เรื่อง สหกรณ์ไม่สามารถที่จะแก้ไขข้อบังคับข้อ 32 โดยจะกำหนดคุณสมบัติเพิ่มเติมอีกหนึ่งข้อว่า การที่จะเข้าเป็นสมาชิกต้องสมัครเป็นสมาชิกฌาปนกิจสงเคราะห์ด้วยนั้นไม่สามารถกระทำได้ เพราะการเป็นสมาชิกต้องเป็นไปตามหลักการสหกรณ์ที่ว่า การเป็นสมาชิกโดยสมัครใจและเปิดกว้าง ทำได้แค่กำหนดเป็นระเบียบได้ตามความในมาตรา 46 (2) แห่งพระราชบัญญัติสหกรณ์พ.ศ. 2542 เท่านั้น

เสนอที่ประชุม เพื่อโปรดทราบ

ที่ประชุม รับทราบ

#### 5.6 เรื่อง การกำหนดวงเงินกู้ยืมหรือค้ำประกันประจำปีเกินกว่าหลักเกณฑ์

นายพงษ์พัฒน์ นาโพรงงาม ผู้อำนวยการกลุ่มส่งเสริมและพัฒนาธุรกิจสหกรณ์

ได้แสดงความคิดเห็นและข้อเสนอแนะ เรื่อง การกำหนดวงเงินกู้ยืมหรือค้ำประกันประจำปี กรณีที่สหกรณ์ขอความเห็นชอบเกินกว่าหลักเกณฑ์การพิจารณาทั่วไป ให้กระทำเฉพาะสหกรณ์ที่เข้าร่วมโครงการตามนโยบายรัฐบาลเท่านั้น และสหกรณ์ต้องเสนอให้ที่ประชุมใหญ่เห็นชอบขยายวงเงินการกู้ยืมเกินกว่าหลักเกณฑ์ได้ตามความจำเป็นและเหมาะสมในการเข้าร่วมโครงการตามระยะเวลาโครงการที่กำหนดเท่านั้น เป็นการให้ความเห็นชอบชั่วคราวและต้องถือใช้วงเงินตามหลักเกณฑ์ทั่วไปเมื่อเสร็จสิ้นโครงการ

เสนอที่ประชุม เพื่อโปรดทราบ

ที่ประชุม รับทราบ

### 5.7 เรื่อง สมาชิกขาดคุณสมบัติตามข้อบังคับ

นายพงษ์พัฒน์ นาโพนงาม ผู้อำนวยการกลุ่มส่งเสริมและพัฒนาธุรกิจสหกรณ์

ได้แสดงความคิดเห็นและข้อเสนอแนะ เรื่อง กรณีสมาชิกขาดคุณสมบัติตามข้อบังคับให้คณะกรรมการดำเนินการสหกรณ์เพิกถอนมติที่ประชุมที่เคยอนุมัติการใด ๆ เกี่ยวกับสมาชิกที่ขาดคุณสมบัติ และทำหนังสือแจ้งไปยังสมาชิก ว่าตนเองขาดคุณสมบัติ หากมีหนี้ค้างชำระ ให้สหกรณ์เรียกให้สมาชิกส่งชำระคืนหนี้ที่ค้างชำระทั้งหมด ทั้งต้นเงินพร้อมดอกเบี้ย

เสนอที่ประชุม เพื่อโปรดทราบ

ที่ประชุม รับทราบ

เลิกประชุม เวลา 16.30 น.

(ลงชื่อ) จิรภา ธีระวิทย์ ผู้จัดบันทึกการประชุม  
(นางจิรภา ธีระวิทย์)  
กรรมการและเลขานุการ

(ลงชื่อ) สมพร พิลาสันต์ ผู้ตรวจบันทึกการประชุม  
(นายสมพร พิลาสันต์)  
ประธานกรรมการ

ภาคผนวก

การประชุมผู้ตรวจสอบกิจการ  
สหกรณ์ออมทรัพย์ครูสระแก้ว จำกัด  
ประจำปีบัญชี 2567  
ครั้งที่ 10 /2567

วันที่ 11 ตุลาคม พ.ศ. 2567

ณ ห้องประชุมสำนักงานสหกรณ์ออมทรัพย์ครูสระแก้ว จำกัด

เริ่มประชุม เวลา 10.00 น.

ผู้ตรวจสอบกิจการมาประชุม จำนวน ๓..... คน

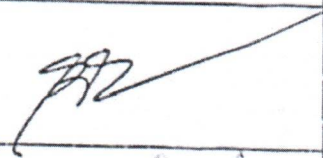
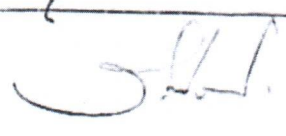
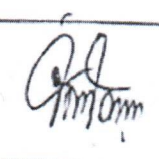
ที่	ชื่อ - สกุล	ตำแหน่ง	ลายมือชื่อ
1	นายวุฒิศักดิ์ พรหมคช	ประธานผู้ตรวจสอบกิจการ	
2	นางรัชนิวรรณ จรรย์ชาติ	ผู้ตรวจสอบกิจการ	
3	นางสาวจันทิ บุญตา	เลขานุการผู้ตรวจสอบกิจการ	

ผู้เข้าร่วมประชุม จำนวน ..... คน

ที่	ชื่อ - สกุล	ตำแหน่ง	ลายมือชื่อ



รายงานการประชุมผู้ตรวจสอบกิจการสหกรณ์ออมทรัพย์ครูสระแก้ว จำกัด

ประจำปีบัญชี 2567

ครั้งที่ 10/2567

วันที่ 11 ตุลาคม พ.ศ. 2567

ณ ห้องประชุมสำนักงานสหกรณ์ออมทรัพย์ครูสระแก้ว จำกัด

เริ่มประชุม เวลา 10.00 น.

ระเบียบวาระที่ 1 เรื่อง ประธานแจ้งให้ที่ประชุมทราบ

1.1 เรื่องแจ้งจากที่ประชุมคณะกรรมการดำเนินงาน

1.1.1 ขอเชิญร่วมเป็นเกียรติเนื่องในพิธีมอบเงินสวัสดิการสมาชิกผู้เกษียณอายุราชการ/อายุงานครบ 60 ปี และงานเลี้ยงสังสรรค์ ประจำปีงบประมาณ 2567 ณ หอประชุมรวมใจภักดิ์ สำนักงานเขตพื้นที่การศึกษาประถมศึกษาสระแก้ว เขต 1 ในวันเสาร์ที่ 12 ตุลาคม 2567 ตั้งแต่เวลา 08.30 – 13.00 น.

เสนอที่ประชุม เพื่อโปรดทราบ

ที่ประชุม รับทราบ

ระเบียบวาระที่ 2 เรื่อง รับรองรายงานการประชุมครั้งที่แล้ว

เสนอที่ประชุม เพื่อรับรองรายงานการประชุม ครั้งที่ 9/2567 เมื่อวันที่ 10 กันยายน 2567

ที่ประชุม - รับรอง -

ระเบียบวาระที่ 3 เรื่อง เสนอเพื่อทราบ

- ไม่มี -

เสนอที่ประชุม เพื่อโปรดทราบ

ที่ประชุม รับทราบ

ระเบียบวาระที่ 4 เรื่อง เสนอเพื่อพิจารณา

- ไม่มี -

เสนอที่ประชุม เพื่อโปรดพิจารณา

มติที่ประชุม รับทราบ

ระเบียบวาระที่ 5 เรื่อง อื่นๆ (ถ้ามี)

5.1 ตรวจสอบคำขอกู้เงินและหนังสือขอกู้เงินเพื่อเหตุฉุกเฉินปกติ ประจำเดือน กันยายน 2567  
จำนวน 73 ฉบับ เป็นเงิน จำนวน 3,825,000 บาท

ผลปรากฏว่า ไม่เรียบร้อย จำนวน 2 ฉบับ

- พยานเซ็นชื่อไม่ครบ จำนวน 1 ฉบับ
- คู่สมรสผู้ค้ำประกันเซ็นเป็นพยานในหนังสือค้ำประกันของตนเอง จำนวน 1 ฉบับ

5.2 ตรวจสอบสัญญาเงินกู้สามัญที่จ่ายเงิน ในวันที่ 10 ตุลาคม 2567 จำนวน 10 สัญญา

ผลปรากฏว่า ไม่เรียบร้อย จำนวน 1 ฉบับ

- บัตรประชาชนผู้ค้ำประกันหมดอายุ จำนวน 1 ราย

5.3 การตรวจแฟ้มเอกสารรายงานทุกบัญชี ผลปรากฏว่า ถูกต้อง เรียบร้อย

เสนอที่ประชุม เพื่อโปรดทราบ

มติที่ประชุม รับทราบ

เลิกประชุม เวลา 16.30 น.

ลงชื่อ



ผู้จัดบันทึกการประชุม

( นางสาวจันทิ บุนนตา )

เลขานุการผู้ตรวจสอบกิจการ

ลงชื่อ



ผู้ตรวจบันทึกการประชุม

( นายวุฒิศักดิ์ พรหมคช )

ประธานผู้ตรวจสอบกิจการ





## รายงานการตรวจสอบกิจการสหกรณ์ออมทรัพย์ครูสระแก้ว จำกัด ประจำเดือน ตุลาคม 2567

เรียน คณะกรรมการดำเนินการสหกรณ์ออมทรัพย์ครูสระแก้ว จำกัด

ข้าพเจ้าและคณะได้ตรวจสอบกิจการสหกรณ์ออมทรัพย์ครูสระแก้ว จำกัด ครั้งที่ 10/2567 ณ วันที่ 11 ตุลาคม 2567 เวลา 10.00 น. จึงขอรายงานผลการตรวจสอบกิจการสหกรณ์ออมทรัพย์ครูสระแก้ว จำกัด พอส่งเซป ดังนี้

### 1. วัตถุประสงค์การตรวจสอบ

- 1.1 เพื่อตรวจสอบเอกสาร หลักฐานบัญชี ทะเบียน และการเงิน ให้ทราบข้อเท็จจริงของสหกรณ์ฯ ที่เป็นอย่าง
- 1.2 เพื่อตรวจสอบการปฏิบัติงานเกี่ยวกับการบัญชีและการเงินของสหกรณ์
- 1.3 เพื่อตรวจสอบการดำเนินงานของคณะกรรมการตามแนวทาง แผนงานข้อบังคับ และระเบียบต่างๆของสหกรณ์

### 2. ขอบเขตของการตรวจสอบ

- 2.1 ด้านการบริหารทั่วไป ตรวจสอบประสิทธิภาพการให้บริการ ด้านการบริหารงานบุคคล ด้านเทคโนโลยี ด้านพัสดุ และงานสารบรรณ
- 2.2 ด้านการเงิน ตรวจสอบรายได้ รายจ่าย การบริหารการเงิน และฐานะทางการเงินของสหกรณ์
- 2.3 ด้านการให้สินเชื่อ ตรวจสอบเอกสาร หลักฐาน ด้านความครบถ้วน ถูกต้องของหลักประกัน
- 2.4 ด้านบริการเงินฝาก ตรวจสอบความถูกต้องของการบันทึกบัญชีเงินฝาก ความถูกต้องเหมาะสมของผลตอบแทนสมาชิก การให้บริการเงินฝากแก่สมาชิก
- 2.5 ด้านหนี้สิน ตรวจสอบรูปแบบรายงานหนี้ค้างชำระ การติดตามเร่งรัดหนี้สิน การบริหารหนี้ การฟ้องร้องและการประนีประนอมยอมความ

### 3. วิธีการตรวจสอบ

- 3.1 การตรวจสอบแบบเป็นทางการ คือ การเข้าตรวจสอบการดำเนินงานของสหกรณ์ตามแผนการตรวจสอบประจำเดือน ได้แก่
  - 3.1.1 การตรวจสอบการปฏิบัติงานของสหกรณ์ โดยการตรวจเอกสาร หลักฐานสมุดทะเบียนบัญชี รายงาน ใบสำคัญต่างๆ และเอกสารทางการเงิน
  - 3.1.2 การติดตามผลการบริหารงานของคณะกรรมการดำเนินการ
- 3.2 การตรวจสอบแบบไม่เป็นทางการ โดยการสังเกตพฤติกรรมกรให้บริการในด้านต่างๆ การรับข้อมูล ข้อเสนอแนะจากสมาชิกสหกรณ์ เพื่อประโยชน์การพัฒนากิจการของสหกรณ์

4. ผลการตรวจสอบในแต่ละด้าน ดังนี้

4.1 ตรวจสอบรายงานด้านกลยุทธ์

-

4.2 ตรวจสอบรายงานด้านสินเชื่อ / เครดิต

จากการประชุมอนุกรรมการจัดเก็บสัญญาการกู้เงิน เมื่อวันที่ 17 ตุลาคม 2567 พบว่า

4.2.1 ตรวจสอบหนังสือสัญญาเงินกู้สามัญ ประจำเดือน กันยายน 2567 ( 1-30 กันยายน 2567 )

- สัญญาเงินกู้สามัญ จำนวน 235 สัญญา

ผลการตรวจ ไม่เรียบร้อย จำนวน 3 สัญญา ดังนี้

- บัตรประชาชนคู่สมรสผู้ค้าประกันหมดอายุ จำนวน 1 ราย
- คู่สมรสผู้ค้าประกันเซ็นเป็นพยานในหนังสือค้ำประกันของตนเอง จำนวน 1 ฉบับ
- จำนวนเงินกู้ที่เป็นตัวหนังสือในหนังสือค้ำขอกู้สามัญไม่ถูกต้อง จำนวน 1 ฉบับ

4.2.2 ตรวจสอบหนังสือสัญญาเงินกู้วิสาหกิจ ประจำเดือน กันยายน 2567 ( 1-30 กันยายน 2567 )

- สัญญาเงินกู้วิสาหกิจ จำนวน 101 สัญญา

ผลการตรวจ ไม่เรียบร้อย จำนวน 1 ฉบับ ดังนี้

- คู่สมรสผู้กู้เซ็นเป็นพยานในหนังสือค้ำประกัน จำนวน 1 ฉบับ

4.2.3 ตรวจสอบหนังสือสัญญาเงินกู้สามัญที่ชำระเสร็จสิ้นแล้ว ประจำเดือน กันยายน 2567 ( 1-30

กันยายน 2567 ) จำนวน 290 ฉบับ

ผลการตรวจ เรียบร้อยถูกต้อง

4.2.4 ตรวจสอบหนังสือสัญญาของกู้เงินโครงการรวมหนี้ปันสุขที่จ่ายในเดือน กันยายน 2567

จำนวน 69 สัญญา

ผลการตรวจ ไม่เรียบร้อย จำนวน 3 สัญญา ดังนี้

- บัตรประชาชนผู้กู้หมดอายุ จำนวน 1 ราย
- บัตรประชาชนผู้ค้าประกันหมดอายุ จำนวน 1 ราย
- คู่สมรสผู้ค้าประกันเซ็นเป็นพยานในหนังสือค้ำประกันของตนเอง จำนวน 1 ฉบับ

4.2.5 ตรวจสอบหนังสือสัญญาของกู้เงินสวัสดิการพิเศษโครงการรวมหนี้ปันสุข ที่จ่ายในเดือน กันยายน

2567 จำนวน 51 สัญญา

ผลการตรวจ เรียบร้อยถูกต้อง

4.3 ตรวจสอบรายงานด้านการลงทุน / การตลาด

-

4.4 ตรวจสอบรายงานด้านสภาพคล่อง

-

4.5 ตรวจสอบรายงานด้านการปฏิบัติการ

-

4.6 ตรวจสอบรายงานด้านเงินรับฝาก / การเงิน

- ตรวจสอบเอกสารการรับ - จ่าย และเอกสารการโอนเงิน มีเอกสารประกอบรายการถูกต้องครบถ้วน
- ตรวจสอบระบบการจัดทำบัญชี มีการบันทึกบัญชีเป็นปัจจุบัน เรียบร้อย และถูกต้อง
- ตรวจสอบเงินสดคงเหลือประจำวันถูกต้อง
- ตรวจสอบทะเบียนทุนเรือนหุ้น ณ วันที่ 30 กันยายน 2567

จำนวน 4,565,818,570.00 บาท

4.7 ตรวจสอบรายงานด้านชื่อเสียง

-

4.8 ตรวจสอบรายงานด้านสภาพแวดล้อมอื่นๆ

-

5. ข้อสังเกตที่ตรวจพบและข้อเสนอแนะที่สหกรณ์ควรแก้ไข

กิจกรรม/โครงการ/การดำเนินการที่เกี่ยวข้อง

-

ปัจจัยเสี่ยง

-

ปัญหา/แนวทางแก้ไข

-

6. เรื่องอื่นๆ

-

ลงชื่อ **วุฒิศักดิ์ พรหมคช** ประธานผู้ตรวจสอบกิจการ  
( นายวุฒิศักดิ์ พรหมคช )

ลงชื่อ **รัชนีวรรณ จรรยาดี** กรรมการผู้ตรวจสอบกิจการ  
( นางรัชนีวรรณ จรรยาดี )

ลงชื่อ **จันทิ บุญตา** เลขานุการผู้ตรวจสอบกิจการ  
( นางสาวจันทิ บุญตา )

เอกสารแนบท้ายระเบียบวาระที่ 3.2.2



(อำเภอเมืองสระแก้ว) ท.ร. 14/1

แบบรับรองรายการทะเบียนราษฎร จากฐานข้อมูลการทะเบียน

สำนักทะเบียนกลาง กรมการปกครอง กระทรวงมหาดไทย

เลขประจำตัวประชาชน 3-4503-00412-89-5 เลขรหัสประจำบ้าน 4503-015105-2

ชื่อ นายขจรลาภ ภูมิเรศสุนทร เพศ ชาย สัญชาติ ไทย

เกิดเมื่อ 22 กันยายน 2506 อายุ 61 ปี สถานภาพ ผู้อาศัย

มารดาชื่อ วรรณี - สัญชาติ ไทย

บิดาชื่อ สา 3-4503-00412-88-7 สัญชาติ ไทย

ที่อยู่ 180 หมู่ 6 ต.ซีเหล็ก อ.ปทุมรัตต์ จ.ร้อยเอ็ด

สำนักทะเบียน อำเภอปทุมรัตต์

เข้ามาอยู่เมื่อวันที่ 7 เดือน กุมภาพันธ์ พ.ศ. 2563

บันทึกเพิ่มเติม บุคคลนี้มีภูมิลำเนาอยู่ในบ้านนี้

ปรับปรุงครั้งสุดท้าย วันที่ 7 เดือน ตุลาคม พ.ศ. 2567

รับรองว่าเป็นรายการจากฐานข้อมูลการทะเบียนราษฎร

วันที่ 7 เดือน ตุลาคม พ.ศ. 2567

  
 (นางสาวสุดใจ เรืองศักดิ์)  
 ผู้ช่วยทะเบียนนายทะเบียนเมืองสระแก้ว



(อำเภอเมืองสระแก้ว) ท.ร. 14/1

แบบรับรองรายการทะเบียนราษฎร จากฐานข้อมูลการทะเบียน  
สำนักทะเบียนกลาง กรมการปกครอง กระทรวงมหาดไทย

เลขประจำตัวประชาชน 3-3107-00224-63-9 เลขรหัสประจำบ้าน 2004-020911-3

ชื่อ น.ส.ศศิสุธาทิ์ ธนสพัตน์ เพศ หญิง สัญชาติ ไทย

เกิดเมื่อ 24 พฤษภาคม 2519 อายุ 48 ปี สถานภาพ เจ้าบ้าน

มารดาชื่อ พรรณทิพย์ 3-3107-00224-62-1 สัญชาติ ไทย

บิดาชื่อ อภิชาติ - สัญชาติ ไทย

ที่อยู่ 7/50 หมู่ 6 ต.หนองปลาไหล อ.บางละมุง จ.ชลบุรี

สำนักทะเบียน ท้องถิ่นเทศบาลตำบลบางละมุง

เข้ามาอยู่เมื่อวันที่ 5 เดือน กรกฎาคม พ.ศ. 2559

บันทึกเพิ่มเติม บุคคลนี้มีภูมิลำเนาอยู่ในบ้านนี้

ปรับปรุงครั้งสุดท้าย

วันที่ 7 เดือน ตุลาคม

พ.ศ. 2567

รับรองว่าเป็นรายการจากฐานข้อมูลการทะเบียนราษฎร

วันที่ 7 เดือน ตุลาคม พ.ศ. 2567

(นางสาวสุดใจ เรารวมใจ)

ผู้ช่วยนายทะเบียนเมืองสระแก้ว



(อำเภอเมืองสระแก้ว) ท.ร. 14/1

แบบรับรองรายการทะเบียนราษฎร จากฐานข้อมูลการทะเบียน  
สำนักทะเบียนกลาง กรมการปกครอง กระทรวงมหาดไทย

เลขประจำตัวประชาชน	3-2510-00308-90-4	เลขรหัสประจำบ้าน	2510-014005-4
ชื่อ	น.ส.อ้อยใจ แซ่ตั้ง	เพศ	หญิง สัญชาติ ไทย
เกิดเมื่อ	7 ตุลาคม 2521	อายุ	46 ปี
มารดาชื่อ	ทองหลั่น	3-2510-00308-87-4	สัญชาติ ไทย
บิดาชื่อ	ชวง	-	สัญชาติ ไทย

ที่อยู่ 222 หมู่ 5 ต.บ้านใหม่หนองไทร อ.อรัญประเทศ จ.สระแก้ว

สำนักทะเบียน อำเภออรัญประเทศ  
 เข้ามาอยู่เมื่อวันที่ 2 เดือน กุมภาพันธ์ พ.ศ. 2554  
 บันทึกเพิ่มเติม บุคคลนี้มีภูมิลำเนาอยู่ในบ้านนี้

ปรับปรุงครั้งสุดท้าย วันที่ 7 เดือน ตุลาคม พ.ศ. 2567

รับรองว่าเป็นรายการจากฐานข้อมูลการทะเบียนราษฎร

วันที่ 7 เดือน ตุลาคม พ.ศ. 2567

(นางสาวสุดใจ เรามะมัด)  
ผู้ช่วยนายทะเบียนเมืองสระแก้ว



(อำเภอเมืองสระแก้ว) ท.ร. 14/1

แบบรับรองรายการทะเบียนราษฎร จากฐานข้อมูลการทะเบียน  
สำนักทะเบียนกลาง กรมการปกครอง กระทรวงมหาดไทย

เลขประจำตัวประชาชน	3-5799-00293-04-5	เลขรหัสประจำบ้าน	5701-064776-3
ชื่อ	น.ส.ภคินีญา มโนชมภู	เพศ	หญิง สัญชาติ ไทย
เกิดเมื่อ	25 กันยายน 2524	อายุ	43 ปี สถานภาพ ผู้อาศัย
มารดาชื่อ	สุนีย์	3-5799-00293-02-9	สัญชาติ ไทย
บิดาชื่อ	อิทธิพล	-	สัญชาติ ไทย

ที่อยู่ 657 หมู่ 24 ต.รอบเวียง อ.เมืองเชียงราย จ.เชียงราย

สำนักทะเบียน ท้องถิ่นเทศบาลนครเชียงราย

เข้ามาอยู่เมื่อวันที่ 19 เดือน พฤศจิกายน พ.ศ. 2558

บันทึกเพิ่มเติม บุคคลนี้มีภูมิลำเนาอยู่ในบ้านนี้

ปรับปรุงครั้งสุดท้าย

วันที่ 7 เดือน ตุลาคม

พ.ศ. 2567

รับรองว่าเป็นรายการจากฐานข้อมูลการทะเบียนราษฎร

วันที่ 7 เดือน ตุลาคม พ.ศ. 2567

(นางสาวสุดใจ เราะหนัด)

ผู้ช่วยนายทะเบียนเมืองสระแก้ว



(อำเภอเมืองสระแก้ว) ท.ร. 14/1

แบบรับรองรายการทะเบียนราษฎร จากฐานข้อมูลการทะเบียน  
สำนักทะเบียนกลาง กรมการปกครอง กระทรวงมหาดไทย

เลขประจำตัวประชาชน	3-4004-00489-73-3	เลขรหัสประจำบ้าน	1005-140540-7
ชื่อ	นายโกวิทย์ ปลั่งกลาง	เพศ	ชาย สัญชาติ ไทย
เกิดเมื่อ	29 พฤษภาคม 2519      อายุ 48 ปี	สถานภาพ	ผู้อาศัย
มารดาชื่อ	สำรอง      3-4004-00489-70-9	สัญชาติ	ไทย
บิดาชื่อ	สังวาลย์      -	สัญชาติ	ไทย

ที่อยู่      307/14 ซอยพหลโยธิน46 แขวงเสนานิคม เขตจตุจักร กรุงเทพมหานคร

สำนักทะเบียน      ท้องถิ่นเขตจตุจักร

เข้ามาอยู่เมื่อวันที่      22      เดือน เมษายน      พ.ศ. 2552

บันทึกเพิ่มเติม      บุคคลนี้มีภูมิลำเนาอยู่ในบ้านนี้

ปรับปรุงครั้งสุดท้าย      วันที่ 7 เดือน ตุลาคม      พ.ศ. 2567

รับรองว่าเป็นรายการจากฐานข้อมูลการทะเบียนราษฎร

วันที่ 7 เดือน ตุลาคม พ.ศ. 2567

(นางสาวสุดใจ เราะน้อย)  
ผู้อำนวยการทะเบียนอำเภอเมืองสระแก้ว  
นายทะเบียน





(อำเภอเมืองสระแก้ว) ท.ร. 14/1

แบบรับรองรายการทะเบียนราษฎร จากฐานข้อมูลการทะเบียน  
สำนักทะเบียนกลาง กรมการปกครอง กระทรวงมหาดไทย

เลขประจำตัวประชาชน	3-2501-00080-18-1	เลขรหัสประจำบ้าน	2706-001544-2
ชื่อ	นายชลิต นุ่นประการ	เพศ	ชาย สัญชาติ ไทย
เกิดเมื่อ	29 พฤษภาคม 2522	อายุ	45 ปี สถานภาพ
มารดาชื่อ	วิไล		เจ้าบ้าน สัญชาติ ไทย
บิดาชื่อ	ชัยโรจน์	3-2510-00004-75-1	สัญชาติ ไทย
ที่อยู่	224 หมู่ 8 ต.บ้านใหม่หนองไทร อ.อรัญประเทศ จ.สระแก้ว		

สำนักทะเบียน อำเภออรัญประเทศ  
 เข้ามาอยู่เมื่อวันที่ 24 เดือน กุมภาพันธ์ พ.ศ. 2563  
 บันทึกเพิ่มเติม บุคคลนี้มีภูมิลำเนาอยู่ในบ้านนี้

ปรับปรุงครั้งสุดท้าย วันที่ 7 เดือน ตุลาคม พ.ศ. 2567

รับรองว่าเป็นรายการจากฐานข้อมูลการทะเบียนราษฎร

วันที่ 7 เดือน ตุลาคม พ.ศ. 2567

(นางสาวสุดใจ เราะหมัด)

ผู้ช่วยนายทะเบียนอำเภอเมืองสระแก้ว



(อำเภอเมืองสระแก้ว) ท.ร. 14/1

แบบรับรองรายการทะเบียนราษฎร จากฐานข้อมูลการทะเบียน  
สำนักทะเบียนกลาง กรมการปกครอง กระทรวงมหาดไทย

เลขประจำตัวประชาชน	5-2504-99003-14-3	เลขรหัสประจำบ้าน	2501-053266-2
ชื่อ	น.ส.มนฤทัย แสงสุข		เพศ หญิง สัญชาติ ไทย
เกิดเมื่อ	24 ตุลาคม 2515	อายุ 51 ปี	สถานภาพ ผู้อาศัย
มารดาชื่อ	ประถม	3-2504-00104-29-9	สัญชาติ ไทย
บิดาชื่อ	สงวน	3-2504-00104-28-1	สัญชาติ ไทย
ที่อยู่	75/2 หมู่ 14 ต.ดงขี้เหล็ก อ.เมืองปราจีนบุรี จ.ปราจีนบุรี		

สำนักทะเบียน อำเภอเมืองปราจีนบุรี  
 เข้ามาอยู่เมื่อวันที่ 13 เดือน พฤศจิกายน พ.ศ. 2566  
 บันทึกเพิ่มเติม บุคคลนี้มีภูมิลำเนาอยู่ในบ้านนี้

ปรับปรุงครั้งสุดท้าย วันที่ 7 เดือน ตุลาคม พ.ศ. 2567

รับรองว่าเป็นรายการจากฐานข้อมูลการทะเบียนราษฎร

วันที่ 7 เดือน ตุลาคม พ.ศ. 2567

(นางสาวสดใจ เราะน่วม)  
 ผู้ช่วยนายทะเบียนอำเภอเมืองสระแก้ว  
 นายทะเบียน



(อำเภอเมืองสระแก้ว) ท.ร. 14/1

แบบรับรองรายการทะเบียนราษฎร จากฐานข้อมูลการทะเบียน

สำนักทะเบียนกลาง กรมการปกครอง กระทรวงมหาดไทย

เลขประจำตัวประชาชน	3-2502-00248-73-4	เลขรหัสประจำบ้าน	3502-013068-1
ชื่อ	พระ ชูศักดิ์ มะลิเครือ	เพศ	ชาย สัญชาติ ไทย
เกิดเมื่อ	25 ธันวาคม 2519	อายุ	47 ปี
มารดาชื่อ	มณฑณี	สถานภาพ	ผู้อาศัย
บิดาชื่อ	บุญเส็ง	สัญชาติ	ไทย
		สัญชาติ	ไทย

ที่อยู่ 212 หมู่ 7 ต.ทรายมูล อ.ทรายมูล จ.ยโสธร

สำนักทะเบียน อำเภอทรายมูล

เข้ามาอยู่เมื่อวันที่ 22 เดือน มิถุนายน พ.ศ. 2563

บันทึกเพิ่มเติม บุคคลนี้มีภูมิลำเนาอยู่ในบ้านนี้

ปรับปรุงครั้งสุดท้าย

วันที่ 7 เดือน ตุลาคม

พ.ศ. 2567

รับรองว่าเป็นรายการจากฐานข้อมูลการทะเบียนราษฎร

วันที่ 7 เดือน ตุลาคม พ.ศ. 2567

(นางสาวสุสโร เราะนoid)

ผู้ช่วยนายทะเบียน อำเภอเมืองสระแก้ว

นายทะเบียน



(อำเภอเมืองสระแก้ว) ท.ร. 14/1

แบบรับรองรายการทะเบียนราษฎร จากฐานข้อมูลการทะเบียน  
สำนักทะเบียนกลาง กรมการปกครอง กระทรวงมหาดไทย

เลขประจำตัวประชาชน	3-2507-00313-71-3	เลขรหัสประจำบ้าน	2507-009953-1
ชื่อ	น.ส.พิชญ์วิภา ปิยจิตต์วรพล	เพศ	หญิง สัญชาติ ไทย
เกิดเมื่อ	6 กุมภาพันธ์ 2523      อายุ 44 ปี	สถานภาพ	ผู้อาศัย
มารดาชื่อ	วิรัตน์      3-2507-00313-63-2	สัญชาติ	ไทย
บิดาชื่อ	สมจวน      3-2507-00313-69-1	สัญชาติ	ไทย

ที่อยู่ 104 หมู่ 3 ต.ดงบัง อ.ประจันตคาม จ.ปราจีนบุรี

สำนักทะเบียน อำเภอประจันตคาม

เข้ามาอยู่เมื่อวันที่ 20 เดือน มีนาคม พ.ศ. 2530

บันทึกเพิ่มเติม บุคคลนี้มีภูมิลำเนาอยู่ในบ้านนี้

ปรับปรุงครั้งสุดท้าย วันที่ 7 เดือน ตุลาคม พ.ศ. 2567

รับรองว่าเป็นรายการจากฐานข้อมูลการทะเบียนราษฎร

วันที่ 7 เดือน ตุลาคม พ.ศ. 2567

(นางสาวสุดใจ เราะหมัด)  
ผู้ช่วยนายทะเบียนอำเภอเมืองสระแก้ว  
นายทะเบียน



(อำเภอเมืองสระแก้ว) ท.ร. 14/1

แบบรับรองรายการทะเบียนราษฎร จากฐานข้อมูลการทะเบียน  
สำนักทะเบียนกลาง กรมการปกครอง กระทรวงมหาดไทย

เลขประจำตัวประชาชน	3-2504-00135-82-8	เลขรหัสประจำบ้าน	2501-025288-1
ชื่อ	นางมนสิณี พิมพ์แพทย์	เพศ	หญิง สัญชาติ ไทย
เกิดเมื่อ	27 กุมภาพันธ์ 2500 อายุ 67 ปี	สถานภาพ	ผู้อาศัย
มารดาชื่อ	สุน -	สัญชาติ	ไทย
บิดาชื่อ	จรัส 3-2501-00563-81-6	สัญชาติ	ไทย

ที่อยู่ 9/3 หมู่ 15 ต.บ้านพระ อ.เมืองปราจีนบุรี จ.ปราจีนบุรี

สำนักทะเบียน อำเภอเมืองปราจีนบุรี

เข้ามาอยู่เมื่อวันที่ 14 เดือน กรกฎาคม พ.ศ. 2563

บันทึกเพิ่มเติม บุคคลนี้มีภูมิลำเนาอยู่ในบ้านนี้

ปรับปรุงครั้งสุดท้าย

วันที่ 7 เดือน ตุลาคม

พ.ศ. 2567

รับรองว่าเป็นรายการจากฐานข้อมูลการทะเบียนราษฎร

วันที่ 7 เดือน ตุลาคม พ.ศ. 2567

(นางสาวสุใจ เกษมโค)   
ผู้ช่วยนายทะเบียนอำเภอเมืองสระแก้ว



(อำเภอเมืองสระแก้ว) ท.ร. 14/1

แบบรับรองรายการทะเบียนราษฎร จากฐานข้อมูลการทะเบียน  
สำนักทะเบียนกลาง กรมการปกครอง กระทรวงมหาดไทย

เลขประจำตัวประชาชน 1-4104-00251-05-6 เลขรหัสประจำบ้าน 4110-004552-0

ชื่อ นายวิระยุทธ โลเทศ เพศ ชาย สัญชาติ ไทย

เกิดเมื่อ 1 กุมภาพันธ์ 2537 อายุ 30 ปี สถานภาพ ผู้อาศัย

มารดาชื่อ สวรรค์ - สัญชาติ ไทย

บิดาชื่อ ถนอม 3-4110-00072-37-2 สัญชาติ ไทย

ที่อยู่ 14 หมู่ 6 ต.วังสามหมอ อ.วังสามหมอ จ.อุดรธานี

สำนักทะเบียน ท้องถิ่นเทศบาลตำบลวังสามหมอ

เข้ามาอยู่เมื่อวันที่ 14 เดือน กุมภาพันธ์ พ.ศ. 2537

บันทึกเพิ่มเติม บุคคลนี้มีภูมิลำเนาอยู่ในบ้านนี้

ปรับปรุงครั้งสุดท้าย

วันที่ 7 เดือน ตุลาคม

พ.ศ. 2567

รับรองว่าเป็นรายการจากฐานข้อมูลการทะเบียนราษฎร

วันที่ 7 เดือน ตุลาคม พ.ศ. 2567

(นางสาวสุใจ เรามณี)

ผู้ช่วยนายทะเบียน อำเภอเมืองสระแก้ว

นายทะเบียน



(อำเภอเมืองสระแก้ว) ท.ร. 14/1

แบบรับรองรายการทะเบียนราษฎร จากฐานข้อมูลการทะเบียน  
สำนักทะเบียนกลาง กรมการปกครอง กระทรวงมหาดไทย

เลขประจำตัวประชาชน	1-8401-00362-28-2	เลขรหัสประจำบ้าน	2705-000319-1
ชื่อ	นายบุญส่ง ไทยธวัช	เพศ	ชาย สัญชาติ ไทย
เกิดเมื่อ	18 ตุลาคม 2534	อายุ	32 ปี สถานภาพ
มารดาชื่อ	ปราณี	3-8401-00176-29-9	สัญชาติ ไทย
บิดาชื่อ	พิฆาต	3-8401-00176-28-1	สัญชาติ ไทย

ที่อยู่ 1/2 หมู่ 4 ต.วัฒนานคร อ.วัฒนานคร จ.สระแก้ว

สำนักทะเบียน ท้องถิ่นเทศบาลตำบลวัฒนานคร  
 เข้ามาอยู่เมื่อวันที่ 1 เดือน พฤษภาคม พ.ศ. 2561  
 บันทึกเพิ่มเติม บุคคลนี้มีภูมิลำเนาอยู่ในบ้านนี้

ปรับปรุงครั้งสุดท้าย วันที่ 7 เดือน ตุลาคม พ.ศ. 2567

รับรองว่าเป็นรายการจากฐานข้อมูลการทะเบียนราษฎร

วันที่ 7 เดือน ตุลาคม พ.ศ. 2567

  
 (นางสาวสุภาวดี เรามณี)  
 ผู้ช่วยนายทะเบียนอำเภอเมืองสระแก้ว  
 นายทะเบียน



(อำเภอเมืองสระแก้ว) ท.ร. 14/1

แบบรับรองรายการทะเบียนราษฎร จากฐานข้อมูลการทะเบียน  
สำนักทะเบียนกลาง กรมการปกครอง กระทรวงมหาดไทย

เลขประจำตัวประชาชน 3-2504-00025-89-5 เลขรหัสประจำบ้าน 2799-006460-0

ชื่อ นางรัตน์วรา เปรมกลาง เพศ หญิง สัญชาติ ไทย

เกิดเมื่อ 24 เมษายน 2503 อายุ 64 ปี สถานภาพ ผู้อาศัย

มารดาชื่อ เอ็ม - สัญชาติ ไทย

บิดาชื่อ เหลือ - สัญชาติ ไทย

ที่อยู่ 369/375 ถนนสุวรรณศร ต.สระแก้ว อ.เมืองสระแก้ว จ.สระแก้ว

สำนักทะเบียน ท้องถิ่นเทศบาลเมืองสระแก้ว

เข้ามาอยู่เมื่อวันที่ 2 เดือน พฤษภาคม พ.ศ. 2555

บันทึกเพิ่มเติม บุคคลนี้มีภูมิลำเนาอยู่ในบ้านนี้

ปรับปรุงครั้งสุดท้าย

วันที่ 7 เดือน ตุลาคม พ.ศ. 2567

รับรองว่าเป็นรายการจากฐานข้อมูลการทะเบียนราษฎร

วันที่ 7 เดือน ตุลาคม พ.ศ. 2567

(นางสาวสุดใจ ราชหมัด)

ผู้ช่วยนายทะเบียนอำเภอเมืองสระแก้ว

นายทะเบียน





(อำเภอเมืองสระแก้ว) ท.ร. 14/1

แบบรับรองรายการทะเบียนราษฎร จากฐานข้อมูลการทะเบียน  
สำนักทะเบียนกลาง กรมการปกครอง กระทรวงมหาดไทย

เลขประจำตัวประชาชน	3-1601-00969-04-0	เลขรหัสประจำบ้าน	3603-000213-9
ชื่อ	นายวัฒนา รวีวรรณ	เพศ	ชาย สัญชาติ ไทย
เกิดเมื่อ	13 กันยายน 2509      อายุ 58 ปี	สถานภาพ	ผู้อาศัย
มารดาชื่อ	ปานจิต      3-3603-00013-52-5	สัญชาติ	ไทย
บิดาชื่อ	สังเวียน      3-1601-00969-02-3	สัญชาติ	ไทย
ที่อยู่	138 หมู่ 12 ต.คอนสวรรค์ อ.คอนสวรรค์ จ.ชัยภูมิ		

สำนักทะเบียน      ท้องถิ่นเทศบาลตำบลคอนสวรรค์  
 เข้ามาอยู่เมื่อวันที่      24 เดือน เมษายน พ.ศ. 2566  
 บ้านที่กเพิ่มเติม      บุคคลนี้มีภูมิลำเนาอยู่ในบ้านนี้

**กลับสู่ระเบียบวาระที่ 3.2.2**

ปรับปรุงครั้งสุดท้าย      วันที่ 7 เดือน ตุลาคม พ.ศ. 2567

รับรองว่าเป็นรายการจากฐานข้อมูลการทะเบียนราษฎร

วันที่ 7 เดือน ตุลาคม พ.ศ. 2567

(นางสาวสุดใจ เราะหมัด)

ผู้ช่วยนายทะเบียนเมืองสระแก้ว

เอกสารแนบท้ายระเบียบวาระที่ 3.2.4

ยอดค้างชำระจากต้นสังกัด ประจำเดือน กันยายน 2567

ลำดับ	อำเภอ	บ้านอายุ สพบ	บ้านอายุ สพม	ข้าราชการ สพบ	ข้าราชการ สพม	หน่วยงานอื่นๆ	ยอดรวม แต่ละอำเภอ
1	เมืองสระแก้ว	45	7	3	1	0	56
2	เขาฉกรรจ์	12	0	7	0	0	19
3	คลองหาด	5	0	3	0	0	8
4	วังน้ำเย็น	12	1	10	3	0	26
5	วังสมบูรณ์	2	1	4	0	0	7
6	วัฒนานคร	24	0	14	0	0	38
7	อรัญประเทศ	33	2	18	2	0	55
8	ตาพระยา	9	2	13	1	0	25
9	โลกสูง	1	0	8	0	0	9

3.2.4

รายชื่อสมาชิกค้างจากต้นสังกัด ประจำเดือน กันยายน 2567				
ลำดับ	ทะเบียน	ชื่อ - นามสกุล	สังกัด	จำนวนเงิน
1	00000218	นางจินดาวรรณ พานพา	ข้าราชการบำนาญอำเภอเมืองสระแก้ว	80.00
2	00000316	นางวรรณณา ชมภู	ข้าราชการบำนาญอำเภอเมืองสระแก้ว	8,780.00
3	00000330	นายอัครพงษ์ กงแก้ว	ข้าราชการบำนาญอำเภอเมืองสระแก้ว	2,570.00
4	00000426	นายประสิทธิ์ คำเมืองแสน	ข้าราชการบำนาญอำเภอเมืองสระแก้ว	1,510.00
5	00000428	นายสุเทพ บรรดา	ข้าราชการบำนาญอำเภอเมืองสระแก้ว	860.00
6	00000463	นางสุพรรณ วันแก้ว	ข้าราชการบำนาญอำเภอเมืองสระแก้ว	8,560.00
7	00000468	นางสุจิรา พวงทอง	ข้าราชการบำนาญอำเภอเมืองสระแก้ว	4,120.00
8	00000538	น.ส.ช่อม เพ็ชรมณูพิพัฒน์	ข้าราชการบำนาญอำเภอเมืองสระแก้ว	7,270.00
9	00000560	นางนิสากร พุกชุม	ข้าราชการบำนาญอำเภอเมืองสระแก้ว	7,810.00
10	00000664	นายกระจ่าง แก้วเงิน	ข้าราชการบำนาญอำเภอเมืองสระแก้ว	4,660.00
11	00000851	นางชุตินันท์ รักษาสัตย์	ข้าราชการบำนาญอำเภอเมืองสระแก้ว	640.00
12	00003738	นางกชพรรณ นันทวิรุฬ	ข้าราชการบำนาญอำเภอเมืองสระแก้ว	4,100.00
13	00003891	นางขวัญวรา พิชญชานันท์	ข้าราชการบำนาญอำเภอเมืองสระแก้ว	6,500.00
14	00004231	น.ส.สุมาลี ผาเจริญ	ข้าราชการบำนาญอำเภอเมืองสระแก้ว	270.00
15	00004357	นายนิกร ศิลปวิทย์	ข้าราชการบำนาญอำเภอเมืองสระแก้ว	660.00
16	00004625	นางดาวลอย ชันโท	ข้าราชการบำนาญอำเภอเมืองสระแก้ว	2,430.00
17	00004938	นายเดโช ไข่แสวง	ข้าราชการบำนาญอำเภอเมืองสระแก้ว	70.00
18	00005573	นางสุดาวดี มุลบรรจง	ข้าราชการบำนาญอำเภอเมืองสระแก้ว	1,220.00
19	00006068	น.ส.สุสดี วงษ์เลิศ	ข้าราชการบำนาญอำเภอเมืองสระแก้ว	8,920.00
20	00006381	นางอรสา ล่าโสตร์	ข้าราชการบำนาญอำเภอเมืองสระแก้ว	7,700.00
21	00006386	นายปราชญ์ศร ตั้งสุข	ข้าราชการบำนาญอำเภอเมืองสระแก้ว	5,950.00
22	00006387	น.ส.ขวัญชญา น้าทรัพย์	ข้าราชการบำนาญอำเภอเมืองสระแก้ว	6,010.00
23	00006491	นายพโยม พุกชุม	ข้าราชการบำนาญอำเภอเมืองสระแก้ว	7,820.00
24	00006797	นางสุนิษฐ์ สร้อยจำปา	ข้าราชการบำนาญอำเภอเมืองสระแก้ว	6,280.00
25	00006810	นางประไพ น้อยศรีอยู่	ข้าราชการบำนาญอำเภอเมืองสระแก้ว	4,600.00
26	00006916	นางอุบลรัตน์ พงศาปาน	ข้าราชการบำนาญอำเภอเมืองสระแก้ว	2,770.00

ลำดับ	ทะเบียน	ชื่อ - นามสกุล	สังกัด	จำนวนเงิน
27	00007107	นางทัศนีย์ มาโนช	ข้าราชการบำนาญอำเภอเมืองสระแก้ว	680.00
28	00007300	น.ส.ปราณี คงพิกุล	ข้าราชการบำนาญอำเภอเมืองสระแก้ว	4,950.00
29	00007704	นางเพ็ญศรี จันทศิริ	ข้าราชการบำนาญอำเภอเมืองสระแก้ว	970.00
30	00007707	นายชาวลิต ภูเดช	ข้าราชการบำนาญอำเภอเมืองสระแก้ว	9,910.00
31	00007771	นางบุญทิม แนวสุข	ข้าราชการบำนาญอำเภอเมืองสระแก้ว	1,510.00
32	00007906	นายสำนัก อุกระโทก	ข้าราชการบำนาญอำเภอเมืองสระแก้ว	1,020.00
33	00009303	นางละเมียด บำรุงวัฒนะ	ข้าราชการบำนาญอำเภอเมืองสระแก้ว	330.00
34	00009412	นายประสิทธิ์ ชื่นชม	ข้าราชการบำนาญอำเภอเมืองสระแก้ว	3,670.00
35	00010692	นายบุญสม ทองทา	ข้าราชการบำนาญอำเภอเมืองสระแก้ว	3,890.00
36	00011114	นางปราณี อาทิตยวงษ์	ข้าราชการบำนาญอำเภอเมืองสระแก้ว	5,980.00
37	00011346	นางรณัญญ์รัสมิ์ พิณแพทย์	ข้าราชการบำนาญอำเภอเมืองสระแก้ว	110.00
38	00011416	นายชยุต ประนิคม	ข้าราชการบำนาญอำเภอเมืองสระแก้ว	5,730.00
39	00012440	นายสนั่น หันตยง	ข้าราชการบำนาญอำเภอเมืองสระแก้ว	8,610.00
40	00012838	นางประยงค์ อึ้งเจริญ	ข้าราชการบำนาญอำเภอเมืองสระแก้ว	9,510.00
41	00013098	นางจิราภรณ์ โตสมภาพ	ข้าราชการบำนาญอำเภอเมืองสระแก้ว	2,890.00
42	00014298	นางพิมพ์กานทิลา หมันเทศมา	ข้าราชการบำนาญอำเภอเมืองสระแก้ว	6,770.00
43	00000035	นางรัตนะ นามแสน	ข้าราชการบำนาญอำเภอเขาฉกรรจ์	1,020.00
44	00000216	นายธีร โชติ เจริญยิ่ง	ข้าราชการบำนาญอำเภอเขาฉกรรจ์	17,020.00
45	00000775	นางสมหญิง พันธุ์ทูล	ข้าราชการบำนาญอำเภอเขาฉกรรจ์	13,080.00
46	00000897	นางสมทรง เกตกะ โกลม	ข้าราชการบำนาญอำเภอเขาฉกรรจ์	1,390.00
47	00000907	นายประยูร ธิลาวรรณ	ข้าราชการบำนาญอำเภอเขาฉกรรจ์	10.00
48	00007274	นางรำพึง ร่มสีม่วง	ข้าราชการบำนาญอำเภอเขาฉกรรจ์	2,890.00
49	00007668	นายโกศล กิจเจริญธำรงค์	ข้าราชการบำนาญอำเภอเขาฉกรรจ์	8,350.00
50	00008985	นายญาณวรุฒม์ พิณสาย	ข้าราชการบำนาญอำเภอเขาฉกรรจ์	260.00
51	00010288	นางลำไพ เวทย์อุดม	ข้าราชการบำนาญอำเภอเขาฉกรรจ์	700.00
52	00011773	นางจินตนา นุ่มศรีปาน	ข้าราชการบำนาญอำเภอเขาฉกรรจ์	230.00
53	00012375	นายทองหล่อ เวียงจันทร์	ข้าราชการบำนาญอำเภอเขาฉกรรจ์	3,170.00

ลำดับ	ทะเบียน	ชื่อ - นามสกุล	สังกัด	จำนวนเงิน
54	00012767	นางชวลี มาลีรส	ข้าราชการบำนาญอำเภอเขาฉกรรจ์	10,700.00
55	00002577	นางกรรณา กล้าหาญ	ข้าราชการบำนาญอำเภอคลองหาด	2,450.00
56	00005677	น.ส.อุบลรัตน์ ต้นเงิน	ข้าราชการบำนาญอำเภอคลองหาด	8,940.00
57	00006045	นายพิทักษ์ ผลเส็งข่มศักดิ์	ข้าราชการบำนาญอำเภอคลองหาด	340.00
58	00011386	นางยุพิน มานพ	ข้าราชการบำนาญอำเภอคลองหาด	1,810.00
59	00011414	นายสุรพงษ์ บุษบงก์	ข้าราชการบำนาญอำเภอคลองหาด	640.00
60	00002655	นางสุกัญญา นาคสมบูรณ์	ข้าราชการบำนาญอำเภอวังน้ำเย็น	8,070.00
61	00002811	นายศรายุทธ ศรีสุทธา	ข้าราชการบำนาญอำเภอวังน้ำเย็น	1,830.00
62	00002976	นางปัทมา เหลื่อนับ	ข้าราชการบำนาญอำเภอวังน้ำเย็น	4,130.00
63	00003220	นายมนต์ชัย เกิดกุล	ข้าราชการบำนาญอำเภอวังน้ำเย็น	1,000.00
64	00004708	นายรัตนศักดิ์ ชลาสัย	ข้าราชการบำนาญอำเภอวังน้ำเย็น	2,530.00
65	00004963	นายสมชาย สัมสะอาด	ข้าราชการบำนาญอำเภอวังน้ำเย็น	3,170.00
66	00005306	นางเสปียน แก้วผล	ข้าราชการบำนาญอำเภอวังน้ำเย็น	420.00
67	00005869	นายเจียม ศุภพิมล	ข้าราชการบำนาญอำเภอวังน้ำเย็น	3,280.00
68	00008897	น.ส.ธิดา ขุนเมือง	ข้าราชการบำนาญอำเภอวังน้ำเย็น	6,430.00
69	00009090	นางเพ็ญสุข เรืองนาม	ข้าราชการบำนาญอำเภอวังน้ำเย็น	6,540.00
70	00012385	นางนฤมล ปฐมรักษ์	ข้าราชการบำนาญอำเภอวังน้ำเย็น	4,020.00
71	00013444	นางปราษฎ์ธิดา อินทirkษ์	ข้าราชการบำนาญอำเภอวังน้ำเย็น	5,250.00
72	00000881	นายสมหมาย พาลี	ข้าราชการบำนาญอำเภอวังสมบูรณ์	1,900.00
73	00006715	นางยุพิน เรืองสุขสุด	ข้าราชการบำนาญอำเภอวังสมบูรณ์	13,960.00
74	00000305	นางมณีวรรณ ศรีจันทร์	บำนาญสมาชิกปลดเขต 1	6,240.00
75	00000913	นายจรัส ขอร่วมกลาง	บำนาญสมาชิกปลดเขต 1	3,140.00
76	00005557	นางมนสิณี พิมพ์แพทย์	บำนาญสมาชิกปลดเขต 1	4,460.00
77	00000576	นายบัญชาการ ฉายอรุณ	ข้าราชการบำนาญอำเภอวัฒนานคร	1,763.74
78	00001150	นายบุญเสริม ทรัพย์สมบัติ	ข้าราชการบำนาญอำเภอวัฒนานคร	1,771.68
79	00001198	นางนิภา คำมาลา	ข้าราชการบำนาญอำเภอวัฒนานคร	4,433.71
80	00001220	นางนุชรา คำมาลา	ข้าราชการบำนาญอำเภอวัฒนานคร	5,370.41

ลำดับ	ทะเบียน	ชื่อ - นามสกุล	สังกัด	จำนวนเงิน
81	00001239	น.ส.ลดาวัลย์ จินตนาพันธ์	ข้าราชการบำนาญอำเภอพัฒนานคร	2,528.80
82	00001430	นางสงบจิตร บุญสรรค์	ข้าราชการบำนาญอำเภอพัฒนานคร	5,994.89
83	00001438	นางสุนีย์ ตามั่งมี	ข้าราชการบำนาญอำเภอพัฒนานคร	6,930.60
84	00001504	นายชาติชาย ทิพนันท์	ข้าราชการบำนาญอำเภอพัฒนานคร	3,870.25
85	00004113	นางลักขณา ปลั่งสมบัติ	ข้าราชการบำนาญอำเภอพัฒนานคร	4,767.78
86	00004700	นางภิญญาภัทร ไชยปัญญา	ข้าราชการบำนาญอำเภอพัฒนานคร	2,292.05
87	00005102	นางศรียรรณา พลเสน	ข้าราชการบำนาญอำเภอพัฒนานคร	7,061.72
88	00006561	นายสมศักดิ์ ถาวรยิ่ง	ข้าราชการบำนาญอำเภอพัฒนานคร	11,124.13
89	00006565	นางนิตยา พึ่งทัศน์	ข้าราชการบำนาญอำเภอพัฒนานคร	5,714.99
90	00006734	นางรักปอง โล่ห์แจ่ม	ข้าราชการบำนาญอำเภอพัฒนานคร	899.46
91	00006890	นางสมสมัย กัมสการ	ข้าราชการบำนาญอำเภอพัฒนานคร	3,404.24
92	00008549	นายพิมล ทองนพ	ข้าราชการบำนาญอำเภอพัฒนานคร	6,936.63
93	00008696	นางนวรรค์ พุ่มเหมือน	ข้าราชการบำนาญอำเภอพัฒนานคร	2,943.35
94	00008743	นางอาภรณ์ เลิศไรสง	ข้าราชการบำนาญอำเภอพัฒนานคร	5,437.92
95	00009087	นางวิไลลักษณ์ แสงเย็นพันธ์	ข้าราชการบำนาญอำเภอพัฒนานคร	9,752.66
96	00009675	นายสมเดช จิตต์ประเสริฐ	ข้าราชการบำนาญอำเภอพัฒนานคร	2,955.72
97	00009968	นายประดิษฐ์ ถาวรยิ่ง	ข้าราชการบำนาญอำเภอพัฒนานคร	2,543.82
98	00010138	นางสุภาพรรณ สว่างกุล	ข้าราชการบำนาญอำเภอพัฒนานคร	2,533.37
99	00012106	นายสุริยันต์ ทวีบุตร	ข้าราชการบำนาญอำเภอพัฒนานคร	4,238.56
100	00013907	น.ส.สุกนัทธิภ สวามิภักดิ์	ข้าราชการบำนาญอำเภอพัฒนานคร	3,247.06
101	00001483	นางวันเพ็ญ ลิมเนตร	ข้าราชการบำนาญอำเภออรุณประเทศ	5,108.20
102	00001547	นายบุญส่ง รูปสม	ข้าราชการบำนาญอำเภออรุณประเทศ	5,374.13
103	00001561	นายสิทธิศักดิ์ ปั่นถ้วน	ข้าราชการบำนาญอำเภออรุณประเทศ	1,211.43
104	00001562	นางเสาวกมล พลภูเขียว	ข้าราชการบำนาญอำเภออรุณประเทศ	5,223.27
105	00001592	นางพรณี ฤทธิปล้อง	ข้าราชการบำนาญอำเภออรุณประเทศ	15,285.28
106	00001621	นายวิชัย วังไพ	ข้าราชการบำนาญอำเภออรุณประเทศ	1,178.22
107	00001651	นายชูชาติ มั่งคั่ง	ข้าราชการบำนาญอำเภออรุณประเทศ	4,345.75

ลำดับ	ทะเบียน	ชื่อ - นามสกุล	สังกัด	จำนวนเงิน
108	00001704	นางวาสนา ศรีวงษ์	ข้าราชการบำนาญอำเภออรัญประเทศ	7,307.17
109	00001714	นายถวัลย์ บุญเลิศ	ข้าราชการบำนาญอำเภออรัญประเทศ	754.07
110	00001735	นางทิพรัตน์ คำถนอม	ข้าราชการบำนาญอำเภออรัญประเทศ	533.07
111	00001740	น.ส.ชนิดา พงศ์ศักดิ์สกุล	ข้าราชการบำนาญอำเภออรัญประเทศ	3,538.42
112	00001751	น.ส.วาสนา เหมพรหม	ข้าราชการบำนาญอำเภออรัญประเทศ	2,428.58
113	00001814	นางสมคิด วงไพ	ข้าราชการบำนาญอำเภออรัญประเทศ	3,010.14
114	00002147	น.ส.ปรารถนา นัยเนตร	ข้าราชการบำนาญอำเภออรัญประเทศ	1,009.84
115	00003042	นางพรดี เจริญสุข	ข้าราชการบำนาญอำเภออรัญประเทศ	4,835.51
116	00003781	นายคำรภ ถาวรชน	ข้าราชการบำนาญอำเภออรัญประเทศ	973.94
117	00003957	นางกัมจุมณี ศรีปลแสนอกล	ข้าราชการบำนาญอำเภออรัญประเทศ	2,986.93
118	00003977	นางวิจิตรา สุนทรวงศ์สกุล	ข้าราชการบำนาญอำเภออรัญประเทศ	9,403.75
119	00004882	นายเดช แผ้วตะคุ	ข้าราชการบำนาญอำเภออรัญประเทศ	2,323.54
120	00005263	นางอุบลรัตน์ บัวจำปา	ข้าราชการบำนาญอำเภออรัญประเทศ	361.40
121	00005720	นางพิกุล รูปสม	ข้าราชการบำนาญอำเภออรัญประเทศ	283.19
122	00005738	นางลัดดา มั่งคั่ง	ข้าราชการบำนาญอำเภออรัญประเทศ	4,168.70
123	00008061	นางภคินี โคตรคำ	ข้าราชการบำนาญอำเภออรัญประเทศ	11,226.45
124	00009495	นางธนาพันธุ์ อัจฉรียนารี	ข้าราชการบำนาญอำเภออรัญประเทศ	4,427.52
125	00010250	นายอภิ ชนะโรค	ข้าราชการบำนาญอำเภออรัญประเทศ	13,993.62
126	00010445	นางพัชณีย์ การหนองใหญ่	ข้าราชการบำนาญอำเภออรัญประเทศ	2,832.47
127	00011394	นายสุริพงษ์ วินุราช	ข้าราชการบำนาญอำเภออรัญประเทศ	1,972.16
128	00011734	น.ส.นัทธมน หลิวสุวรรณ	ข้าราชการบำนาญอำเภออรัญประเทศ	7,452.29
129	00012111	นางหทัยรัตน์ เรืองสวัสดิ์	ข้าราชการบำนาญอำเภออรัญประเทศ	2,441.67
130	00001963	นายศรีสุวรรณ ศรีชูเปี่ยม	ข้าราชการบำนาญอำเภอตาพระยา	2,925.38
131	00002088	นายสวาท เงามาม	ข้าราชการบำนาญอำเภอตาพระยา	4,807.07
132	00004683	นางพิมพ์ใจ อินทร์น้อย	ข้าราชการบำนาญอำเภอตาพระยา	5,420.48
133	00006391	นางพิมพ์มาดา ทรงสุข	ข้าราชการบำนาญอำเภอตาพระยา	188.33
134	00011310	นางสมใจ สุขะกาณี	ข้าราชการบำนาญอำเภอตาพระยา	5,916.00

ลำดับ	ทะเบียน	ชื่อ - นามสกุล	สังกัด	จำนวนเงิน
135	00011319	นางนิรัชชรา ไชยประทุม	ข้าราชการบำนาญอำเภอตาพระยา	4,883.55
136	00011657	นายนรภัทร จรเอ็กกา	ข้าราชการบำนาญอำเภอตาพระยา	4,000.00
137	00013192	นางวารุณี นามเมืองปักย์	ข้าราชการบำนาญอำเภอตาพระยา	1,541.02
138	00013269	นายไพฑูรย์ นามเมืองปักย์	ข้าราชการบำนาญอำเภอตาพระยา	3,664.60
139	00004444	นางยุพวัลย์ จิวแหยม	ข้าราชการบำนาญอำเภอโคกสูง	557.34
140	00006525	นายชนดล โสริฤทธิ์	บำนาญสมาชิกปลดเขต 2	4,242.30
141	00010551	นายพิสัณ ผลสวัสดิ์	บำนาญสมาชิกปลดเขต 2	4,214.61
142	00012386	นางวารุณี ฤาษะเดช	บำนาญสมาชิกปลดเขต 2	4,999.78
143	00012757	นางอینگานต์ สิริจันทร์	บำนาญสมาชิกปลดเขต 2	5,077.24
144	00003088	นายพิณิตย์ กงไกรลาศ	บำนาญ สพม.อำเภอเมือง	3,230.00
145	00005404	น.ส.อชิรญา ทำแก้ว	บำนาญ สพม.อำเภอเมือง	450.00
146	00006024	เรือโทสุวัฐ แก้วเมฆ	บำนาญ สพม.อำเภอเมือง	7,516.14
147	00006141	นางกนิงใจ กฤษณา	บำนาญ สพม.อำเภอเมือง	2,800.00
148	00011177	น.ส.นันทพร โพธิ์ศรีวงษ์	บำนาญ สพม.อำเภอเมือง	25,100.00
149	00008894	นายสมบัติ เสาวนตรี	บำนาญ สพม.อำเภอวังน้ำเย็น	4,536.88
150	00011128	นายประเสริฐ เกาะเค็ด	บำนาญ สพม.อำเภอวังสมบูรณ์	2,130.00
151	00003183	น.ส.ณิชา จันทร์ตา	บำนาญ สพม.อำเภออรัญประเทศ	4,890.00
152	00003280	น.ส.ชลธิชา บัวผัน	บำนาญ สพม.อำเภออรัญประเทศ	2,760.00
153	00003328	นายเมธี วงษ์หอย	บำนาญ สพม.อำเภอตาพระยา	3,420.00
154	00003337	นายประวิทย์ หนูเงิน	บำนาญ สพม.อำเภอตาพระยา	9,160.00
155	00009230	นายอุทัย ศิษย์รัมย์	บำนาญ สพม(ปลด)	790.00
156	00011828	น.ส.ประนอม สดศรี	บำนาญ สพม(ปลด)	6,700.00
157	00012948	นางมาลัยพร ศรีวรสาร	โรงเรียนบ้านหนองเตียน	200.00
158	00014745	นายธีรวัชร สืบเพ็ง	โรงเรียนบ้านน้ำซับเจริญ	310.00
159	00013503	นายชิตพงศ์ พรหมงาม	สนง.เขตพื้นที่การศึกษาประถมศึกษาสระแก้วเขต	1,370.00
160	00015316	นางจันทิมา กำลั้งเร่ง	โรงเรียนบ้านพระเพลิง	480.00
161	00016421	น.ส.พิกุล รุ่งไธสงค์	โรงเรียนบ้านพระเพลิง	430.00



ลำดับ	ทะเบียน	ชื่อ - นามสกุล	สังกัด	จำนวนเงิน
162	00012801	นายชูศักดิ์ มาระวัง	โรงเรียนบ้านคลองสิบสาม	2,130.00
163	00015498	น.ส.เรณู ไบตั้งกลาง	โรงเรียนบ้านเขาสามสิบ	190.00
164	00010001	นางกัลยา ทารชุมเศษ	โรงเรียนบ้านซำมะนาว	630.00
165	00012830	นางวราภรณ์ พึ่งพรม	โรงเรียนบ้านซำมะนาว	690.00
166	00004248	นายธนู ะหัตตะ	โรงเรียนบ้านคลองนางาม	540.00
167	00004172	นางจิราภรณ์ นະภา	โรงเรียนบ้านคลองหาด	1,250.00
168	00002547	นายกำจัด นามลี	โรงเรียนอนุบาลคลองหาด	1,130.00
169	00007934	น.ส.หนัดดา บ้านแสน	โรงเรียนทับทิมสยาม 05	1,840.00
170	00014487	น.ส.ธนาภา โพธิกุล	โรงเรียนอนุบาลวังน้ำเย็นมิตรภาพที่179	270.00
171	00014481	น.ส.ปิยธิดา นุ่มมีศรี	โรงเรียนบ้านวังแดง	380.00
172	00011549	น.ส.รำไพ คงมาลา	โรงเรียนองค์การอุตสาหกรรมป่าไม้ที่6	890.00
173	00011065	น.ส.ชลธิชา มะลิทอง	โรงเรียนบ้านหนองแก	30.00
174	00014395	น.ส.ปิยะรัตน์ ตาขวัญ	โรงเรียนบ้านหนองแก	790.00
175	00012125	นางสุพัตรา คณานิตย์	โรงเรียนบ้านหนองปรือ(วังน้ำเย็น)	1,270.00
176	00013055	นางพาขวัญ เติมสุข	โรงเรียนบ้านหนองปรือ(วังน้ำเย็น)	50.00
177	00014371	นายกฤษณพงษ์ ไสธาคู	โรงเรียนบ้านมหาเจริญ	340.00
178	00014732	ว่าที่ ร.ต.วีระพงษ์ ลาวัลย์	โรงเรียนบ้านคลองใหญ่	660.00
179	00013527	นางวรรณุช ไสธาคู	โรงเรียนบ้านเขาตะกรับพัฒนา	20.00
180	00015347	น.ส.วิสุพร พันนาดี	โรงเรียนบ้านไร่สามศรี	180.00
181	00015445	นายเอกวิทย์ เย็นฟัง	โรงเรียนบ้านไร่สามศรี	920.00
182	00011873	นายกิตติศักดิ์ พลเดช	โรงเรียนบ้านวังใหม่	470.00
183	00012791	นางสังวาลย์ วรรณสุทธิ	โรงเรียนบ้านเขาแหลม	400.00
184	00015756	น.ส.นิตยา พรหมประโคน	โรงเรียนบ้านห้วยชัน	542.00
185	00013448	น.ส.เนตรนาภา เปรมสังข์	โรงเรียนบ้านใหม่ทหารบกพัฒนา	719.00
186	00007270	นางนิภา กลั่นเรืองแสง	โรงเรียนบ้านเขาพรหมสุวรรณ	6,138.00
187	00013100	น.ส.เสาวนีย์ คาศรี	โรงเรียนบ้านเขาพรหมสุวรรณ	116.00
188	00011688	นายภัทรพงศ์ ถาวรพา	โรงเรียนบ้านท่าช้าง(วัฒนานคร)	160.00

ลำดับ	ทะเบียน	ชื่อ - นามสกุล	สังกัด	จำนวนเงิน
189	00012611	น.ส.สุภัทรา หารกิจ	โรงเรียนวัดพุทธนิสาร	973.00
190	00013511	นายธีระพร โสพันธ์	โรงเรียนวัดพุทธนิสาร	637.00
191	00013330	น.ส.ไพลิน แก้วรัมย์	โรงเรียนวัดสารคุณสมโมสร	11,800.00
192	00012009	นายบุญสอน นระรัมย์	โรงเรียนบ้านทับใหม่	975.00
193	00008818	นางพิจิตตรา รุ่งเรืองเดช	โรงเรียนบ้านโป่งคอม	192.00
194	00013728	น.ส.วิไลพรรณ เพ็ชรชื่น	โรงเรียนอนุบาลศรีวัฒนาวิทยา	1,482.00
195	00015246	น.ส.จรัสสิริร คำนนอก	โรงเรียนอนุบาลศรีวัฒนาวิทยา	322.00
196	00005020	นางรักชนก สังข์ทอง	โรงเรียนบ้านท่าเกวียน	380.00
197	00006632	นายเขาวเรศ ชอบสระน้อย	โรงเรียนบ้านท่าเกวียน	4,623.00
198	00015017	น.ส.ศิริเพ็ญ บุญมาพงษ์	โรงเรียนบ้านโคกสะแบง	434.00
199	00011686	นางน้ำผึ้ง สอวงศ์ชัย	โรงเรียนบ้านโคก	383.00
200	00014767	น.ส.จิตติมา วิเชียร	โรงเรียนบ้านคลองวัว	164.00
201	00014814	น.ส.รุ่งอรุณ พรหมประเสริฐ	โรงเรียนบ้านคลองวัว	483.00
202	00013234	นายภูมินทร์ เจริญสุข	โรงเรียนกรุงไทย	136.00
203	00015999	น.ส.ชนิดา พลศักดิ์	โรงเรียนกรุงไทย	196.00
204	00013843	นายวิวัฒน์ โฮมลคร	โรงเรียนบ้านคลองหว้า	514.00
205	00008948	นายชัยณรงค์ นาคเสน	โรงเรียนอนุบาลศรีอรัญไฉย	621.00
206	00007251	นางกมลรัตน์ ทิสมบูรณ์	โรงเรียนอนุบรรพต	1,122.00
207	00013210	น.ส.ยุภาพรรณ ยอดพะเนา	โรงเรียนบ้านเหล่าอ้อย	1,484.00
208	00015901	นางณปภัช เครือวรรณ	โรงเรียนบ้านเหล่าอ้อย	26.00
209	00012364	นายธีระเมธา พงศ์ชยุตม์กุล	โรงเรียนบ้านบ่อหลวง	4,129.00
210	00000134	นางวันเพ็ญ อรัญ	สนง.เขตพื้นที่การศึกษาประถมศึกษาระแก้ว เขต	570.00
211	00002447	นายณรงค์ สมบูรณ์	สนง.เขตพื้นที่การศึกษาประถมศึกษาระแก้ว เขต	10,485.00
212	00007427	นางอัญชลี แสงเหลา	สนง.เขตพื้นที่การศึกษาประถมศึกษาระแก้ว เขต	1,060.00
213	00010828	นางนภสร สิงห์หัดชัย	สนง.เขตพื้นที่การศึกษาประถมศึกษาระแก้ว เขต	144.00
214	00012176	นายวิฑูรย์ กองเพชร	สนง.เขตพื้นที่การศึกษาประถมศึกษาระแก้ว เขต	14,396.00
215	00013168	นางอสิวรา สุนทรมาน	โรงเรียนบ้านนางามมิตรภาพที่ 131	153.00
216	00015070	น.ส.เมตตา ประสาริกัง	โรงเรียนบ้านนางามมิตรภาพที่ 131	365.00

ลำดับ	ทะเบียน	ชื่อ - นามสกุล	สังกัด	จำนวนเงิน
217	00010748	น.ส.นลัทพร ปาปักเข	โรงเรียนบ้านโคกลาน	868.00
218	00014937	น.ส.ศศิวิมล ไชยา	โรงเรียนประเสริฐน้อมจรูจรวงศ์	250.00
219	00010416	นางวัลย์นัส บุญ	โรงเรียนบ้านไทยสามัคคี	221.00
220	00008782	นางรัศมี จันทะพงษ์	โรงเรียนบ้านกุดเวียน	2,285.00
221	00009843	นางวิจิตรา ตลับทอง	โรงเรียนบ้านกุดเวียน	16.00
222	00009376	น.ส.ช่อธดา นรบิน	โรงเรียนวัดหนองติม	507.00
223	00011038	น.ส.รัตติกาล เรืองเกิด	โรงเรียนวัดหนองติม	572.00
224	00013679	น.ส.จำปี ศรีเกิน	โรงเรียนวัดหนองติม	650.00
225	00015638	น.ส.สิริพร พงธุลี	โรงเรียนกองทัพภูกฤษีบ้านใหม่ไทยถาวร	829.00
226	00013711	นายสง่า อินทร์กลาง	โรงเรียนเพียงหลวง๑๗(บ้านแสง)	772.00
227	00014540	นายวิทยา สุทธิ	โรงเรียนบ้านกะสัง	3,579.00
228	00013797	นางนณณีย์ วรเกียรติตระกูล	โรงเรียนบ้านโคกสูง	502.00
229	00009672	น.ส.พิชญ์ชามา พันธุราช	โรงเรียนบ้านหนองเสม็ด	404.00
230	00011109	นายสมปอง งามงด	โรงเรียนสมาคมไลอ้อนบ้านอ่างศิลา	42.00
231	00013207	นางสุดาทิพย์ คัดไชย	โรงเรียนสมาคมไลอ้อนบ้านอ่างศิลา	513.00
232	00011871	น.ส.สมสนิธ อ่อนศรีน้อย	โรงเรียนบ้านโนนหมากมูน	140.00
233	00014871	นางอาภรณ์ เพ็ชรรัตน์	โรงเรียนบ้านหนองแอก	476.00
234	00015770	นายวัชชัย พรหมดก	โรงเรียนวัดหนองม่วง	605.00
235	00005027	นายวิโรจน์ เข็มขุนทด	โรงเรียนบ้านโคกสามัคคี	1,222.00
236	0016586	นางสาวชาลิสา ศรีประเสริฐ	โรงเรียนฟากห้วย	1,300.00
237	00014372	น.ส.ฐิติมา พุดประเสริฐ	โรงเรียนสระแก้ว	3,000.00
238	00003309	นายสมชาย เหลืองอ่อน	โรงเรียนท่าเกษมพิทยา	31,136.88
239	00010716	น.ส.จิรภา กันยาน้อย	โรงเรียนวังน้ำเย็นวิทยาคม	649.92
240	00011575	นางถวิล เพ็งลา	โรงเรียนวังหลังวิทยาคม	967.79
241	00012572	น.ส.สมลวรรณ รสหอม	โรงเรียนวังหลังวิทยาคม	125.40
242	00013379	น.ส.นงค์ลักษณ์ ตั้งระมาตร	โรงเรียนอรัญประเทศ	191.33
243	00014036	น.ส.อัมรินทร์ อวยชัย	โรงเรียนตาพระยา	2,000.00
<b>รวมเป็นจำนวนเงินทั้งสิ้น</b>				<b>826,097.29</b>

## เอกสารแนบท้ายระเบียบวาระที่ 3.3

สหกรณ์ออมทรัพย์ครูสระแก้ว จำกัด

วันที่พิมพ์ : 26/09/2567 12:57

รายงานจ่ายเงินกู้

หน้าที่ 1 / 18

ระหว่างวันที่ 01/09/2567 ถึงวันที่ 26/09/2567

ลำดับ	เลขที่สัญญา	ทะเบียนสมาชิก	ชื่อ-ชื่อสกุล	จำนวนเงินกู้	งวด	ชำระต่อ	หักชำระ				รวมชำระ	จ่ายสุทธิ	ประเภทรายการ	ผู้บันทึก
							รายการชำระ	ชำระต้น	ชำระค/บ	รวมชำระ				
20 : เงินกู้สามัญใช้คนค่าประกัน(สป)														
1	สป6702533	00013508	นายพรชัย เจริญ	1,850,000.00	200	11,600.00	สป6700825	1,732,428.56	0.00	1,732,428.56	1,748,878.28	101,121.72	CBT	phanphimon
							ดอกเบี้ยหัก ณ ที่จ่าย	0.00	449.72	449.72				
							หักเงินเข้าบัญชีเงินฝาก (50	0.00	0.00	16,000.00				
2	สป6702534	00014663	น.ส.กรรณิการ์ เวียงวงษ์	2,120,000.00	200	13,100.00	สป6701618	2,087,941.27	0.00	2,087,941.27	2,095,763.89	24,236.11	CBT	phanphimon
							ดอกเบี้ยหัก ณ ที่จ่าย	0.00	122.62	122.62				
							หักเงินเข้าบัญชีเงินฝาก (50	0.00	0.00	7,700.00				
3	สป6702535	00001773	นายประยูร อ่อนคำภา	1,940,000.00	200	11,300.00	สป6502196	1,863,748.75	0.00	1,863,748.75	1,864,040.42	75,959.58	CBT	phanphimon
							ดอกเบี้ยหัก ณ ที่จ่าย	0.00	291.67	291.67				
4	สป6702536	00008164	น.ส.พรกนก ชุนประเสริฐ	900,000.00	200	5,800.00	สป6701060	892,274.02	0.00	892,274.02	892,303.57	7,696.43	CBT	phanphimon
							ดอกเบี้ยหัก ณ ที่จ่าย	0.00	29.55	29.55				
5	สป6702537	00009979	นางสุวิมล แก้วภิรมยา	3,350,000.00	200	19,400.00	สป6403353	3,189,836.54	0.00	3,189,836.54	3,190,761.17	159,238.83	CBT	phanphimon
							ดอกเบี้ยหัก ณ ที่จ่าย	0.00	612.63	612.63				
							เบี้ยประกันระหว่างปี	0.00	0.00	312.00				
6	สป6702538	00014562	นางจามจุรี ชินสา	2,100,000.00	200	12,700.00	สป6701292	2,036,499.34	0.00	2,036,499.34	2,044,442.24	55,557.76	CBT	phanphimon
							ดอกเบี้ยหัก ณ ที่จ่าย	0.00	242.90	242.90				
							หักเงินเข้าบัญชีเงินฝาก (50	0.00	0.00	7,700.00				
7	สป6702539	00010531	นายเกียรติศักดิ์ เจริญผล	4,660,000.00	200	27,900.00	สป6602898	4,601,622.56	0.00	4,601,622.56	4,601,845.86	58,154.14	CBT	phanphimon
							ดอกเบี้ยหัก ณ ที่จ่าย	0.00	223.30	223.30				
8	สป6702540	00010441	นางประทุมทิพย์ ณรงค์เพชร	3,780,000.00	200	26,700.00	สป6701455	3,748,472.85	0.00	3,748,472.85	3,748,593.45	31,406.55	CBT	phanphimon
							ดอกเบี้ยหัก ณ ที่จ่าย	0.00	120.60	120.60				
9	สป6702541	00013338	น.ส.สุภารัตน์ นนทบุตร	2,100,000.00	200	12,500.00	สป6600491	1,981,067.51	0.00	1,981,067.51	1,981,522.44	118,477.56	CBT	phanphimon
							ดอกเบี้ยหัก ณ ที่จ่าย	0.00	454.93	454.93				

## สหกรณ์ออมทรัพย์ครูสระแก้ว จำกัด

วันที่พิมพ์: 26/09/2567 12:57

## รายงานจ่ายเงินกู้

หน้าที่ 2 / 18

ระหว่างวันที่ 01/09/2567 ถึงวันที่ 26/09/2567

ลำดับ	เลขที่สัญญา	ทะเบียนสมาชิก	ชื่อ-ชื่อสกุล	จำนวนเงินกู้	งวด	ชำระต่อ งวด	หักชำระ				รวมชำระ	จ่ายสุทธิ	ประเภท รายการ	ผู้บันทึก
							รายการชำระ	ชำระต้น	ชำระค/บ	รวมชำระ				
20 : เงินกู้สามัญใช้คนค้าประกัน(สป)														
10	สป6702542	00012916	น.ส.กมลทิพย์ หนามพรม	3,350,000.00	200	19,500.00	สป6700457	3,318,072.18	0.00	3,318,072.18	3,318,194.30	31,805.70	CBT	phanphimon
							ดอกเบี้ยหัก ณ ที่จ่าย	0.00	122.12	122.12				
11	สป6702544	00006419	นางพิสมัย ตันกันยา	2,650,000.00	200	15,800.00	สป6602370	2,607,117.76	0.00	2,607,117.76	2,607,281.78	42,718.22	CBT	phanphimon
							ดอกเบี้ยหัก ณ ที่จ่าย	0.00	164.02	164.02				
12	สป6702545	00008248	น.ส.ณัฐกานต์ ทิตวงษ์	600,000.00	95	7,700.00	สป6602411	549,578.72	0.00	549,578.72	549,771.57	50,228.43	CBT	phanphimon
							ดอกเบี้ยหัก ณ ที่จ่าย	0.00	192.85	192.85				
13	สป6702546	00009991	นางปริศนา แซ่เต๋	1,600,000.00	198	11,900.00	สป6700274	1,464,092.85	0.00	1,464,092.85	1,481,812.71	118,187.29	CBT	phanphimon
							ดอกเบี้ยหัก ณ ที่จ่าย	0.00	519.86	519.86				
							หักเงินเข้าบัญชีเงินฝาก (500	0.00	0.00	17,200.00				
14	สป6702547	00012751	น.ส.จุฑามาศ กุ่มเรือง	4,380,000.00	200	26,500.00	สป6701224	4,348,599.34	0.00	4,348,599.34	4,348,719.45	31,280.55	CBT	phanphimon
							ดอกเบี้ยหัก ณ ที่จ่าย	0.00	120.11	120.11				
15	สป6702549	00014339	น.ส.รัชฎาพร ริลา	1,880,000.00	200	13,900.00	สป6701565	1,861,850.65	0.00	1,861,850.65	1,861,920.07	18,079.93	CBT	phanphimon
							ดอกเบี้ยหัก ณ ที่จ่าย	0.00	69.42	69.42				
16	สป6702550	00012313	น.ส.อรทัย น่วงศรี	2,630,000.00	200	15,300.00	สป6601589	2,566,397.80	0.00	2,566,397.80	2,566,641.08	63,358.92	CBT	phanphimon
							ดอกเบี้ยหัก ณ ที่จ่าย	0.00	243.28	243.28				
17	สป6702551	00014782	นายพร เปี่ยมถาวร	1,720,000.00	200	12,700.00	สป6701520	1,604,293.36	0.00	1,604,293.36	1,611,935.96	108,064.04	CBT	phanphimon
							ดอกเบี้ยหัก ณ ที่จ่าย	0.00	442.60	442.60				
							หักเงินเข้าบัญชีเงินฝาก (500	0.00	0.00	7,200.00				
18	สป6702552	00008867	น.ส.หทัยนุช สุวรรณโณ	4,000,000.00	200	22,900.00	สป6403774	3,827,311.09	0.00	3,827,311.09	3,828,283.64	171,716.36	CBT	phanphimon
							ดอกเบี้ยหัก ณ ที่จ่าย	0.00	660.55	660.55				
							เบี้ยประกันระหว่างปี	0.00	0.00	312.00				
19	สป6702553	00014804	นางปีทมวรรณ ระพันธ์	2,650,000.00	200	16,400.00	สป6701393	2,634,639.59	0.00	2,634,639.59	2,634,698.34	15,301.66	CBT	phanphimon

## สหกรณ์ออมทรัพย์ครูสระแก้ว จำกัด

วันที่พิมพ์ : 26/09/2567 12:57

## รายงานจ่ายเงินกู้

หน้าที่ 3 / 18

ระหว่างวันที่ 01/09/2567 ถึงวันที่ 26/09/2567

ลำดับ	เลขที่สัญญา	ทะเบียนสมาชิก	ชื่อ-ชื่อสกุล	จำนวนเงินกู้	งวด	ชำระต่อ งวด	หักชำระ			รวมชำระ	จ่ายสุทธิ	ประเภท รายการ	ผู้บันทึก	
							รายการชำระ	ชำระต้น	ชำระค/บ					รวมชำระ
<b>20 : เงินกู้สามัญใช้คนค้ำประกัน(สป)</b>														
19	สป6702553	00014804	นางปัทมวรรณ ระพันธ์	2,650,000.00	200	16,400.00	ดอกเบี้ยหัก ณ ที่จ่าย	0.00	58.75	58.75	2,634,698.34	15,301.66	CBT	phanphimon
20	สป6702554	00014792	นางฉวีชา คำวิเศษ	450,000.00	193	3,400.00	สป6700519	440,815.24	0.00	440,815.24	440,850.37	9,149.63	CBT	phanphimon
							ดอกเบี้ยหัก ณ ที่จ่าย	0.00	35.13	35.13				
21	สป6702555	00003236	นายอำพล กิจเรืองศรี	3,150,000.00	197	23,500.00	สป6005192	3,123,073.96	0.00	3,123,073.96	3,123,176.94	26,823.06	CBT	phanphimon
							ดอกเบี้ยหัก ณ ที่จ่าย	0.00	102.98	102.98				
22	สป6702556	00011693	นายจักรวาล เกษแก้ว	600,000.00	95	7,700.00	สป6701033	579,150.48	0.00	579,150.48	579,230.22	20,769.78	CBT	phanphimon
							ดอกเบี้ยหัก ณ ที่จ่าย	0.00	79.74	79.74				
23	สป6702557	00000646	นางนฤธิดา ศรีโมรา	1,500,000.00	189	11,500.00	ดอกเบี้ยหัก ณ ที่จ่าย	0.00	5,737.70	5,737.70	10,417.70	1,489,582.30	CBT	phanphimon
							เบี้ยประกันระหว่างปี	0.00	0.00	4,680.00				
24	สป6702559	00014267	นายอานนท์ วรวงศ์	2,130,000.00	200	12,600.00	สป6601769	2,067,522.95	0.00	2,067,522.95	2,067,761.92	62,238.08	CBT	phanphimon
							ดอกเบี้ยหัก ณ ที่จ่าย	0.00	238.97	238.97				
25	สป6702560	00014572	น.ส.สุกัญญา ชันติวงศ์	1,680,000.00	200	12,400.00	สป6701497	1,653,719.32	0.00	1,653,719.32	1,653,819.84	26,180.16	CBT	phanphimon
							ดอกเบี้ยหัก ณ ที่จ่าย	0.00	100.52	100.52				
26	สป6702562	00013829	นายสิริพงศ์ ไชยเรศ	2,150,000.00	200	13,700.00	สป6601112	2,099,716.45	0.00	2,099,716.45	2,100,220.78	49,779.22	CBT	phanphimon
							ดอกเบี้ยหัก ณ ที่จ่าย	0.00	192.33	192.33				
							เบี้ยประกันระหว่างปี	0.00	0.00	312.00				
27	สป6702563	00013285	น.ส.ปณัฐา จันทร์บุญจันทร์	2,700,000.00	200	16,300.00	สป6601494	2,634,255.09	0.00	2,634,255.09	2,634,818.57	65,181.43	CBT	phanphimon
							ดอกเบี้ยหัก ณ ที่จ่าย	0.00	251.48	251.48				
							เบี้ยประกันระหว่างปี	0.00	0.00	312.00				
28	สป6702566	00014773	น.ส.กมลพรรณ พูลทวี	2,270,000.00	200	16,800.00	สป6701747	2,166,235.38	0.00	2,166,235.38	2,187,444.29	82,555.71	CBT	phanphimon
							ดอกเบี้ยหัก ณ ที่จ่าย	0.00	396.91	396.91				
							เบี้ยประกันระหว่างปี	0.00	0.00	312.00				

## สหกรณ์ออมทรัพย์ครูสระแก้ว จำกัด

วันที่พิมพ์ : 26/09/2567 12:57

## รายงานจ่ายเงินกู้

หน้าที่ 4 / 18

ระหว่างวันที่ 01/09/2567 ถึงวันที่ 26/09/2567

ลำดับ	เลขที่สัญญา	ทะเบียนสมาชิก	ชื่อ-ชื่อสกุล	จำนวนเงินกู้	งวด	ชำระต่อ งวด	หักชำระ			รวมชำระ	จ่ายสุทธิ	ประเภท รายการ	ผู้บันทึก	
							รายการชำระ	ชำระต้น	ชำระค/บ					รวมชำระ
<b>20 : เงินกู้สามัญใช้คนค้าประกัน(สป)</b>														
28	สป6702566	00014773	น.ส.กมลพรหม พูลทวี	2,270,000.00	200	16,800.00	หักเงินเข้าบัญชีเงินฝาก (50%	0.00	0.00	20,500.00	2,187,444.29	82,555.71	CBT	phanphimon
29	สป6702567	00002488	นายจตุรนต์ หวังหมุกกลาง	650,000.00	177	5,200.00	สป6600563	356,067.04	0.00	356,067.04	357,815.36	292,184.64	CBT	phanphimon
							ดอกเบี่ยหัก ณ ที่จ่าย	0.00	1,124.32	1,124.32				
							เบี่ยประกันระหว่างปี	0.00	0.00	624.00				
30	สป6702568	00012372	น.ส.กาญจนา ชำนาญกิจ	4,700,000.00	200	29,300.00	สป6601094	1,995,452.01	0.00	1,995,452.01	2,589,537.26	2,110,462.74	CBT	phanphimon
							ดอกเบี่ยหัก ณ ที่จ่าย	0.00	10,345.25	10,345.25				
							เบี่ยประกันระหว่างปี	0.00	0.00	6,240.00				
							หักเงินเข้าบัญชีเงินฝาก (50%	0.00	0.00	577,500.00				
31	สป6702570	00003131	นายไกรรักษ์ โชติรัตน์	4,700,000.00	200	31,000.00	สป6402537	4,604,562.12	0.00	4,604,562.12	4,604,914.14	95,085.86	CBT	phanphimon
							ดอกเบี่ยหัก ณ ที่จ่าย	0.00	352.02	352.02				
32	สป6702571	00010716	น.ส.จิรภา กัญยาน้อย	2,650,000.00	200	16,000.00	ชข6500025	44,342.83	0.00	44,342.83	2,516,074.63	133,925.37	CBT	phanphimon
							สป6700458	2,470,734.35	0.00	2,470,734.35				
							ดอกเบี่ยหัก ณ ที่จ่าย	0.00	685.45	685.45				
							เบี่ยประกันระหว่างปี	0.00	0.00	312.00				
33	สป6702572	00014524	นายสันติชัย แก้วกำเนิด	2,000,000.00	200	12,900.00	สป6701675	1,921,829.71	0.00	1,921,829.71	1,930,118.04	69,881.96	CBT	phanphimon
							ดอกเบี่ยหัก ณ ที่จ่าย	0.00	288.33	288.33				
							หักเงินเข้าบัญชีเงินฝาก (50%	0.00	0.00	8,000.00				
34	สป6702576	00012524	น.ส.ปิยาพัชร แป้นจันทร์	600,000.00	95	7,700.00	สป6700225	563,094.94	0.00	563,094.94	563,231.06	36,768.94	CBT	phanphimon
							ดอกเบี่ยหัก ณ ที่จ่าย	0.00	136.12	136.12				
35	สป6702577	00014726	น.ส.สุชัยสินี นະดาปา	2,100,000.00	200	13,100.00	สป6701700	2,012,192.78	0.00	2,012,192.78	2,021,416.65	78,583.35	CBT	phanphimon
							ดอกเบี่ยหัก ณ ที่จ่าย	0.00	323.87	323.87				
							หักเงินเข้าบัญชีเงินฝาก (50%	0.00	0.00	8,900.00				

## สหกรณ์ออมทรัพย์ครูสระแก้ว จำกัด

วันที่พิมพ์ : 26/09/2567 12:57

## รายงานจ่ายเงินกู้

หน้าที่ 5 / 18

ระหว่างวันที่ 01/09/2567 ถึงวันที่ 26/09/2567

ลำดับ	เลขที่สัญญา	ทะเบียนสมาชิก	ชื่อ-ชื่อสกุล	จำนวนเงินกู้	งวด	ชำระต่องวด	หักชำระ				รวมชำระ	จ่ายสุทธิ	ประเภทรายการ	ผู้บันทึก
							รายการชำระ	ชำระต้น	ชำระค/บ	รวมชำระ				
<b>20 : เงินกู้สามัญใช้คนค้ำประกัน(สป)</b>														
36	สป6702578	00012674	นางนลินรัตน์ กองเทพ	4,200,000.00	200	26,500.00	สป6700431	4,143,199.46	0.00	4,143,199.46	4,143,408.96	56,591.04	CBT	phanphimon
							ดอกเบี้ยหัก ณ ที่จ่าย	0.00	209.50	209.50				
37	สป6702579	00013519	น.ส.ฉันทลักษณ์ สุทธิสา	2,500,000.00	200	15,200.00	สป6602527	2,403,271.01	0.00	2,403,271.01	2,403,627.78	96,372.22	CBT	phanphimon
							ดอกเบี้ยหัก ณ ที่จ่าย	0.00	356.77	356.77				
38	สป6702580	00013226	น.ส.ลำไย สุระพิน	2,820,000.00	200	17,300.00	สป6701407	2,704,619.24	0.00	2,704,619.24	2,724,356.82	95,643.18	CBT	phanphimon
							ดอกเบี้ยหัก ณ ที่จ่าย	0.00	425.58	425.58				
							เบี้ยประกันระหว่างปี	0.00	0.00	312.00				
							หักเงินเข้าบัญชีเงินฝาก (50%	0.00	0.00	19,000.00				
39	สป6702582	00008240	นางภานิชา ปรี่องธนาภิจ	600,000.00	95	7,700.00	สป6701326	584,374.63	0.00	584,374.63	584,430.12	15,569.88	CBT	phanphimon
							ดอกเบี้ยหัก ณ ที่จ่าย	0.00	55.49	55.49				
40	สป6702583	00014805	น.ส.อรอนงค์ พิริยะศุภกิจ	1,950,000.00	200	12,800.00	สป6701717	1,891,474.87	0.00	1,891,474.87	1,900,582.74	49,417.26	CBT	phanphimon
							ดอกเบี้ยหัก ณ ที่จ่าย	0.00	207.87	207.87				
							หักเงินเข้าบัญชีเงินฝาก (50%	0.00	0.00	8,900.00				
41	สป6702584	00014898	น.ส.วิลาวัลย์ คอนวิไทย	1,600,000.00	198	11,900.00	สป6701092	1,569,386.94	0.00	1,569,386.94	1,569,495.67	30,504.33	CBT	phanphimon
							ดอกเบี้ยหัก ณ ที่จ่าย	0.00	108.73	108.73				
42	สป6702585	00012223	น.ส.พรพิรุณ โสมทรัพย์	600,000.00	95	7,700.00	สป6701225	579,150.48	0.00	579,150.48	579,224.53	20,775.47	CBT	phanphimon
							ดอกเบี้ยหัก ณ ที่จ่าย	0.00	74.05	74.05				
43	สป6702590	00014658	น.ส.อภิรดี มะลิ	1,630,000.00	199	12,100.00	สป6701738	1,510,253.71	0.00	1,510,253.71	1,532,391.03	97,608.97	CBT	phanphimon
							ดอกเบี้ยหัก ณ ที่จ่าย	0.00	425.32	425.32				
							เบี้ยประกันระหว่างปี	0.00	0.00	312.00				
							หักเงินเข้าบัญชีเงินฝาก (50%	0.00	0.00	21,400.00				
44	สป6702591	00012312	นายกรภัทร์ อาสาภิจ	2,120,000.00	200	12,700.00	สป6701677	2,043,148.89	0.00	2,043,148.89	2,056,811.36	63,188.64	CBT	phanphimon



## สหกรณ์ออมทรัพย์ครูสระแก้ว จำกัด

วันที่พิมพ์ : 26/09/2567 12:57

## รายงานจ่ายเงินกู้

หน้าที่ 6 / 18

ระหว่างวันที่ 01/09/2567 ถึงวันที่ 26/09/2567

ลำดับ	เลขที่สัญญา	ทะเบียนสมาชิก	ชื่อ-ชื่อสกุล	จำนวนเงินกู้	งวด	ชำระต่อ งวด	หักชำระ			รวมชำระ	จ่ายสุทธิ	ประเภท รายการ	ผู้บันทึก	
							รายการชำระ	ชำระต้น	ชำระค/บ					รวมชำระ
20 : เงินกู้สามัญใช้คนค้ำประกัน(สป)														
44	สป6702591	00012312	นายกรภัทร์ อาสากิจ	2,120,000.00	200	12,700.00	ดอกเบี้ยหัก ณ ที่จ่าย	0.00	262.47	262.47	2,056,811.36	63,188.64	CBT	phanphimon
							หักเงินเข้าบัญชีเงินฝาก (50%	0.00	0.00	13,400.00				
45	สป6702592	00008455	นางบงกช วิไลศรีอัมพร	1,740,000.00	167	14,500.00	สป6205234	1,714,647.15	0.00	1,714,647.15	1,714,733.72	25,266.28	CBT	phanphimon
							ดอกเบี้ยหัก ณ ที่จ่าย	0.00	86.57	86.57				
46	สป6702593	00014349	น.ส.ญษณิศา เกษมวงศ์	600,000.00	88	8,200.00	ฉฉ6700112	22,500.00	0.00	22,500.00	535,423.28	64,576.72	CBT	phanphimon
							สป6600886	512,701.99	0.00	512,701.99				
							ดอกเบี้ยหัก ณ ที่จ่าย	0.00	221.29	221.29				
47	สป6702594	00009527	น.ส.สายชล คนเกษม์	500,000.00	76	7,700.00	สป6303859	335,895.23	0.00	335,895.23	336,767.69	163,232.31	CBT	phanphimon
							ดอกเบี้ยหัก ณ ที่จ่าย	0.00	560.46	560.46				
							เบี้ยประกันระหว่างปี	0.00	0.00	312.00				
48	สป6702595	00013903	น.ส.เวนิกา สมจิตร	600,000.00	95	7,700.00	สป6701919	589,660.10	0.00	589,660.10	589,695.41	10,304.59	CBT	phanphimon
							ดอกเบี้ยหัก ณ ที่จ่าย	0.00	35.31	35.31				
49	สป6702596	00014123	น.ส.รัตติกาล ผงผาย	600,000.00	95	7,700.00	สป6701780	595,071.53	0.00	595,071.53	595,088.35	4,911.65	CBT	phanphimon
							ดอกเบี้ยหัก ณ ที่จ่าย	0.00	16.82	16.82				
50	สป6702597	00007556	นายจิระวัฒน์ ปัสสากุล	3,000,000.00	200	17,600.00	สป6600255	2,692,957.81	0.00	2,692,957.81	2,694,630.44	305,369.56	CBT	phanphimon
							ดอกเบี้ยหัก ณ ที่จ่าย	0.00	1,048.63	1,048.63				
							เบี้ยประกันระหว่างปี	0.00	0.00	624.00				
51	สป6702599	00013917	นางมรุตมาศ อารีย์	600,000.00	95	7,700.00	สป6602237	542,055.89	0.00	542,055.89	542,253.77	57,746.23	CBT	phanphimon
							ดอกเบี้ยหัก ณ ที่จ่าย	0.00	197.88	197.88				
52	สป6702603	00010043	นายวุฒิ ภูมิเขต	600,000.00	95	7,700.00	สป6700804	594,840.97	0.00	594,840.97	594,858.59	5,141.41	CBT	phanphimon
							ดอกเบี้ยหัก ณ ที่จ่าย	0.00	17.62	17.62				
53	สป6702605	00014542	น.ส.สุนิสา ชูช่วย	600,000.00	158	5,200.00	สป6701704	595,071.53	0.00	595,071.53	595,088.35	4,911.65	CBT	phanphimon

สหกรณ์ออมทรัพย์ครูสระแก้ว จำกัด

วันที่พิมพ์: 26/09/2567 12:57

รายงานจ่ายเงินกู้

หน้าที่ 7 / 18

ระหว่างวันที่ 01/09/2567 ถึงวันที่ 26/09/2567

ลำดับ	เลขที่สัญญา	ทะเบียนสมาชิก	ชื่อ-ชื่อสกุล	จำนวนเงินกู้	งวด	ชำระต่อ งวด	หักชำระ			รวมชำระ	จ่ายสุทธิ	ประเภท รายการ	ผู้บันทึก	
							รายการชำระ	ชำระต้น	ชำระค/บ					รวมชำระ
20 : เงินกู้สามัญใช้คนค้ำประกัน(สป)														
53	สป6702605	00014542	น.ส.สุนิสา ชูช่วย	600,000.00	158	5,200.00	ดอกเบี้ยหัก ณ ที่จ่าย	0.00	16.82	16.82	595,088.35	4,911.65	CBT	phanphimon
54	สป6702612	00014441	น.ส.ธิดารัตน์ อ่อนสองห้อง	600,000.00	95	7,700.00	สป6701437	584,374.63	0.00	584,374.63	584,425.85	15,574.15	CBT	phanphimon
							ดอกเบี้ยหัก ณ ที่จ่าย	0.00	51.22	51.22				
55	สป6702614	00011035	นางกนกวรรณ ตั้งเทียมพงษ์	2,750,000.00	200	20,300.00	สป6602659	2,666,974.33	0.00	2,666,974.33	2,667,246.54	82,753.46	CBT	phanphimon
							ดอกเบี้ยหัก ณ ที่จ่าย	0.00	272.21	272.21				
56	สป6702618	00007350	นายธรรมศิลป์ ศรีบุญเรือง	3,620,000.00	200	21,000.00	สป6502047	3,495,632.57	0.00	3,495,632.57	3,496,352.32	123,647.68	CBT	phanphimon
							ดอกเบี้ยหัก ณ ที่จ่าย	0.00	407.75	407.75				
							เบี้ยประกันระหว่างปี	0.00	0.00	312.00				
57	สป6702619	00010872	น.ส.สุพรรณิ กันเมียน	2,200,000.00	200	13,000.00	สป6601615	2,044,990.99	0.00	2,044,990.99	2,048,311.21	151,688.79	CBT	phanphimon
							ดอกเบี้ยหัก ณ ที่จ่าย	0.00	508.22	508.22				
							เบี้ยประกันระหว่างปี	0.00	0.00	312.00				
							หักเงินเข้าบัญชีเงินฝาก (50%	0.00	0.00	2,500.00				
58	สป6702626	00012733	นางพรพิมล ยินศิริส	3,800,000.00	200	22,300.00	สป6700163	3,449,474.77	0.00	3,449,474.77	3,480,604.37	319,395.63	CBT	phanphimon
							ดอกเบี้ยหัก ณ ที่จ่าย	0.00	1,005.60	1,005.60				
							เบี้ยประกันระหว่างปี	0.00	0.00	624.00				
							หักเงินเข้าบัญชีเงินฝาก (50%	0.00	0.00	29,500.00				
59	สป6702628	00005561	นายสุชาติ พรหมสูงยาง	2,000,000.00	163	17,000.00	สป6701764	1,680,357.38	0.00	1,680,357.38	1,681,898.39	318,101.61	CBT	phanphimon
							ดอกเบี้ยหัก ณ ที่จ่าย	0.00	917.01	917.01				
							เบี้ยประกันระหว่างปี	0.00	0.00	624.00				
60	สป6702631	00005724	นางปณณา เจนธนยุทธ์	4,700,000.00	200	30,900.00	สป6402423	4,570,206.94	0.00	4,570,206.94	4,570,873.56	129,126.44	CBT	phanphimon
							ดอกเบี้ยหัก ณ ที่จ่าย	0.00	354.62	354.62				
							เบี้ยประกันระหว่างปี	0.00	0.00	312.00				

## สหกรณ์ออมทรัพย์ครูสระแก้ว จำกัด

วันที่พิมพ์ : 26/09/2567 12:57

## รายงานจ่ายเงินกู้

หน้าที่ 8 / 18

ระหว่างวันที่ 01/09/2567 ถึงวันที่ 26/09/2567

ลำดับ	เลขที่สัญญา	ทะเบียนสมาชิก	ชื่อ-ชื่อสกุล	จำนวนเงินกู้	งวด	ชำระต่อ งวด	หักชำระ			รวมชำระ	จ่ายสุทธิ	ประเภท รายการ	ผู้บันทึก	
							รายการชำระ	ชำระต้น	ชำระค/บ					รวมชำระ
20 : เงินกู้สามัญใช้คนค้าประกัน(สป)														
61	สป6702632	00014482	น.ส.นันทก ศิลา	1,800,000.00	200	13,300.00	สป6700578	1,470,798.99	0.00	1,470,798.99	1,538,922.44	261,077.56	CBT	phanphimon
							ดอกเบี้ยหัก ณ ที่จ่าย	0.00	899.45	899.45				
							เบี้ยประกันระหว่างปี	0.00	0.00	624.00				
							หักเงินเข้าบัญชีเงินฝาก (50%	0.00	0.00	66,600.00				
62	สป6702633	00012542	นายพนพล ธรรมม่วงไทย	1,300,000.00	200	9,500.00	สป6500661	997,132.57	0.00	997,132.57	998,584.07	301,415.93	CBT	phanphimon
							ดอกเบี้ยหัก ณ ที่จ่าย	0.00	827.50	827.50				
							เบี้ยประกันระหว่างปี	0.00	0.00	624.00				
63	สป6702634	00011750	นายแก้วนิมิต ธนะพันธ์	1,500,000.00	200	10,200.00	สป6701413	1,141,316.19	0.00	1,141,316.19	1,177,232.19	322,767.81	CBT	phanphimon
							ดอกเบี้ยหัก ณ ที่จ่าย	0.00	980.00	980.00				
							เบี้ยประกันระหว่างปี	0.00	0.00	936.00				
							หักเงินเข้าบัญชีเงินฝาก (50%	0.00	0.00	34,000.00				
64	สป6702635	00009642	นายกฤตศา ผาอ่อน	1,650,000.00	200	12,200.00	สป6500899	1,399,148.92	0.00	1,399,148.92	1,400,458.30	249,541.70	CBT	phanphimon
							ดอกเบี้ยหัก ณ ที่จ่าย	0.00	685.38	685.38				
							เบี้ยประกันระหว่างปี	0.00	0.00	624.00				
65	สป6702636	00014459	นางวรรณศิริ จุลชัยฤกษ์	600,000.00	95	7,700.00	สป6700353	563,094.94	0.00	563,094.94	563,195.77	36,804.23	CBT	phanphimon
							ดอกเบี้ยหัก ณ ที่จ่าย	0.00	100.83	100.83				
66	สป6702640	00014366	นางอิสราภรณ์ ศรีบุญเรือง	2,350,000.00	199	17,400.00	สป6501141	2,284,372.70	0.00	2,284,372.70	2,284,552.00	65,448.00	CBT	phanphimon
							ดอกเบี้ยหัก ณ ที่จ่าย	0.00	179.30	179.30				
67	สป6702641	00012016	นางพรธนิภา ขวนแสงขัม	2,000,000.00	200	13,400.00	สป6602147	1,953,560.58	0.00	1,953,560.58	1,953,681.11	46,318.89	CBT	phanphimon
							ดอกเบี้ยหัก ณ ที่จ่าย	0.00	120.53	120.53				
68	สป6702642	00012835	นางพวงเพ็ญ แพนลา	4,450,000.00	200	26,400.00	สป6700249	4,424,809.48	0.00	4,424,809.48	4,424,874.86	25,125.14	CBT	phanphimon
							ดอกเบี้ยหัก ณ ที่จ่าย	0.00	65.38	65.38				

## สหกรณ์ออมทรัพย์ครูสระแก้ว จำกัด

วันที่พิมพ์: 26/09/2567 12:57

## รายงานจ่ายเงินกู้

หน้าที่ 9 / 18

ระหว่างวันที่ 01/09/2567 ถึงวันที่ 26/09/2567

ลำดับ	เลขที่สัญญา	ทะเบียนสมาชิก	ชื่อ-ชื่อสกุล	จำนวนเงินกู้	งวด	ชำระต่อ งวด	หักชำระ			รวมชำระ	จ่ายสุทธิ	ประเภท รายการ	ผู้บันทึก	
							รายการชำระ	ชำระต้น	ชำระค/บ					รวมชำระ
20 : เงินกู้สามัญใช้คนค้าประกัน(สป)														
69	สป6702643	00012336	นางณิชชา พรหมอารักษ์	3,450,000.00	200	21,100.00	สป6701443	3,430,576.62	0.00	3,430,576.62	3,430,627.03	19,372.97	CBT	phanphimon
							ดอกเบี้ยหัก ณ ที่จ่าย	0.00	50.41	50.41				
70	สป6702645	00012264	นายมนตรี เครือนอก	1,450,000.00	200	8,900.00	สป6701633	1,392,061.27	0.00	1,392,061.27	1,392,211.65	57,788.35	CBT	phanphimon
							ดอกเบี้ยหัก ณ ที่จ่าย	0.00	150.38	150.38				
71	สป6702646	00013269	นายไพฑูรย์ นามเมืองปักษ์	3,600,000.00	200	26,600.00	สป6701447	3,559,573.07	0.00	3,559,573.07	3,559,677.99	40,322.01	CBT	phanphimon
							ดอกเบี้ยหัก ณ ที่จ่าย	0.00	104.92	104.92				
72	สป6702648	00012355	นางพรพิมล ครองสกุล	4,700,000.00	200	27,400.00	สป6701798	4,685,377.83	0.00	4,685,377.83	4,685,415.78	14,584.22	CBT	phanphimon
							ดอกเบี้ยหัก ณ ที่จ่าย	0.00	37.95	37.95				
73	สป6702649	00012437	น.ส.สุภากร เพชรรักษา	3,250,000.00	200	19,600.00	สป6700395	3,237,701.31	0.00	3,237,701.31	3,237,733.22	12,266.78	CBT	phanphimon
							ดอกเบี้ยหัก ณ ที่จ่าย	0.00	31.91	31.91				
74	สป6702650	00007700	นางเดือนจิตต์ โพธิ์เชิด	4,550,000.00	200	26,200.00	สป6600474	4,473,785.19	0.00	4,473,785.19	4,474,295.00	75,705.00	CBT	phanphimon
							ดอกเบี้ยหัก ณ ที่จ่าย	0.00	197.81	197.81				
							เบี้ยประกันระหว่างปี	0.00	0.00	312.00				
75	สป6702651	00010103	นางสังวาลย์ เหมพรหม	4,700,000.00	200	27,000.00	สป6301730	4,357,643.17	0.00	4,357,643.17	4,359,155.79	340,844.21	CBT	phanphimon
							ดอกเบี้ยหัก ณ ที่จ่าย	0.00	888.62	888.62				
							เบี้ยประกันระหว่างปี	0.00	0.00	624.00				
76	สป6702652	00013909	น.ส.รพภา ไปใกล้	600,000.00	95	7,700.00	สป6701723	589,660.10	0.00	589,660.10	589,686.93	10,313.07	CBT	phanphimon
							ดอกเบี้ยหัก ณ ที่จ่าย	0.00	26.83	26.83				
77	สป6702653	00013377	น.ส.กัลยา ศรีมงคล	1,900,000.00	199	14,100.00	ดอกเบี้ยหัก ณ ที่จ่าย	0.00	4,931.69	4,931.69	274,999.69	1,625,000.31	CBT	phanphimon
							เบี้ยประกันระหว่างปี	0.00	0.00	4,368.00				
							หักเงินเข้าบัญชีเงินฝาก (so	0.00	0.00	265,700.00				
78	สป6702654	00014540	นายวิทยา สุทธิ	2,930,000.00	200	18,000.00	สป6701182	2,609,663.77	0.00	2,609,663.77	2,678,604.53	251,395.47	CBT	phanphimon

สหกรณ์ออมทรัพย์ครูสระแก้ว จำกัด

วันที่พิมพ์ : 26/09/2567 12:57

รายงานจ่ายเงินกู้

หน้าที่ 10 / 18

ระหว่างวันที่ 01/09/2567 ถึงวันที่ 26/09/2567

ลำดับ	เลขที่สัญญา	ทะเบียนสมาชิก	ชื่อ-ชื่อสกุล	จำนวนเงินกู้	งวด	ชำระต่อ งวด	หักชำระ				รวมชำระ	จ่ายสุทธิ	ประเภท รายการ	ผู้บันทึก
							รายการชำระ	ชำระต้น	ชำระค/บ	รวมชำระ				
<b>20 : เงินกู้สามัญใช้คนค่าประกัน(สป)</b>														
78	สป6702654	00014540	นายวิทยา สุทธิ	2,930,000.00	200	18,000.00	ดอกเบี้ยหัก ณ ที่จ่าย	0.00	816.76	816.76	2,678,604.53	251,395.47	CBT	phanphimon
							เบี้ยประกันระหว่างปี	0.00	0.00	624.00				
							หักเงินเข้าบัญชีเงินฝาก (50%	0.00	0.00	67,500.00				
79	สป6702655	00009019	นายสุวรรณ เท้าเถา	2,900,000.00	200	17,400.00	สป6701448	2,785,327.65	0.00	2,785,327.65	2,804,937.29	95,062.71	CBT	phanphimon
							ดอกเบี้ยหัก ณ ที่จ่าย	0.00	297.64	297.64				
							เบี้ยประกันระหว่างปี	0.00	0.00	312.00				
							หักเงินเข้าบัญชีเงินฝาก (50%	0.00	0.00	19,000.00				
80	สป6702656	00012418	น.ส.ณชนา ฉัตรธนาสุข	3,000,000.00	200	18,100.00	สป6602433	2,842,731.99	0.00	2,842,731.99	2,851,952.19	148,047.81	CBT	phanphimon
							ดอกเบี้ยหัก ณ ที่จ่าย	0.00	408.20	408.20				
							เบี้ยประกันระหว่างปี	0.00	0.00	312.00				
							หักเงินเข้าบัญชีเงินฝาก (50%	0.00	0.00	8,500.00				
81	สป6702657	00012574	น.ส.เกียรติกนกวรรณ สุฤทธิ์	2,580,000.00	200	15,600.00	สป6701301	2,566,166.29	0.00	2,566,166.29	2,566,200.29	13,799.71	CBT	phanphimon
							ดอกเบี้ยหัก ณ ที่จ่าย	0.00	34.00	34.00				
82	สป6702659	00011121	น.ส.สุนันท์ ผอຍหิรัญ	3,200,000.00	200	19,600.00	สป6701792	3,188,279.04	0.00	3,188,279.04	3,188,307.86	11,692.14	CBT	phanphimon
							ดอกเบี้ยหัก ณ ที่จ่าย	0.00	28.82	28.82				
83	สป6702660	00009224	นายชัยนาท เชื้อชาติ	4,600,000.00	200	28,900.00	สป6301312	3,750,778.74	0.00	3,750,778.74	3,829,138.98	770,861.02	CBT	phanphimon
							ดอกเบี้ยหัก ณ ที่จ่าย	0.00	2,088.24	2,088.24				
							เบี้ยประกันระหว่างปี	0.00	0.00	1,872.00				
							หักเงินเข้าบัญชีเงินฝาก (50%	0.00	0.00	74,400.00				
84	สป6702661	00014299	นางเมธพร ศรีนวล	2,540,000.00	200	14,800.00	สป6601988	2,506,135.18	0.00	2,506,135.18	2,506,530.44	33,469.56	CBT	phanphimon
							ดอกเบี้ยหัก ณ ที่จ่าย	0.00	83.26	83.26				
							เบี้ยประกันระหว่างปี	0.00	0.00	312.00				

## สหกรณ์ออมทรัพย์ครูสระแก้ว จำกัด

วันที่พิมพ์: 26/09/2567 12:57

## รายงานจ่ายเงินกู้

หน้าที่ 11 / 18

ระหว่างวันที่ 01/09/2567 ถึงวันที่ 26/09/2567

ลำดับ	เลขที่สัญญา	ทะเบียนสมาชิก	ชื่อ-ชื่อสกุล	จำนวนเงินกู้	งวด	ชำระต่อ งวด	หักชำระ			รวมชำระ	จ่ายสุทธิ	ประเภท รายการ	ผู้บันทึก	
							รายการชำระ	ชำระต้น	ชำระค/บ					รวมชำระ
20 : เงินกู้สามัญใช้คนค้าประกัน(สป)														
85	สป6702662	00014014	นายวิรัช ศรีนวล	2,500,000.00	200	14,800.00	สป6601794	2,460,392.05	0.00	2,460,392.05	2,460,489.43	39,510.57	CBT	phanphimon
							ดอกเบี้ยหัก ณ ที่จ่าย	0.00	97.38	97.38				
86	สป6702665	00011113	นางจูติรัตน์ ชะดารมย์	800,000.00	200	5,000.00	ฉฉ6700516	50,000.00	0.00	50,000.00	734,921.46	65,078.54	CBT	phanphimon
							สป6701059	684,761.04	0.00	684,761.04				
							ดอกเบี้ยหัก ณ ที่จ่าย	0.00	160.42	160.42				
87	สป6702667	00002067	นายปรัชญา เพ็ชรโกมล	3,000,000.00	196	22,500.00	สป6403955	2,780,480.10	0.00	2,780,480.10	2,781,331.89	218,668.11	CBT	phanphimon
							ดอกเบี้ยหัก ณ ที่จ่าย	0.00	539.79	539.79				
							เบี้ยประกันระหว่างปี	0.00	0.00	312.00				
88	สป6702669	00010309	นางจันทรา ปิณะโพธิ์	2,650,000.00	200	16,000.00	สป6700410	2,619,390.72	0.00	2,619,390.72	2,619,465.99	30,534.01	CBT	phanphimon
							ดอกเบี้ยหัก ณ ที่จ่าย	0.00	75.27	75.27				
89	สป6702670	00011467	น.ส.เดือนจรัส ภูครองนาก	3,200,000.00	200	18,900.00	สป6700186	3,182,102.11	0.00	3,182,102.11	3,182,146.12	17,853.88	CBT	phanphimon
							ดอกเบี้ยหัก ณ ที่จ่าย	0.00	44.01	44.01				
90	สป6702671	00004168	นางจุฑามาศ กองบัว	2,380,000.00	200	14,100.00	สป6600749	2,343,244.51	0.00	2,343,244.51	2,343,334.88	36,665.12	CBT	phanphimon
							ดอกเบี้ยหัก ณ ที่จ่าย	0.00	90.37	90.37				
91	สป6702672	00007958	นายวิทยา สนอุทา	3,700,000.00	200	22,900.00	สป6701445	3,678,610.24	0.00	3,678,610.24	3,678,662.83	21,337.17	CBT	phanphimon
							ดอกเบี้ยหัก ณ ที่จ่าย	0.00	52.59	52.59				
92	สป6702674	00002064	นางจูริรัตน์ เพ็ชรโกมล	3,000,000.00	196	22,500.00	สป6701296	2,474,310.81	0.00	2,474,310.81	2,476,851.48	523,148.52	CBT	phanphimon
							ดอกเบี้ยหัก ณ ที่จ่าย	0.00	1,292.67	1,292.67				
							เบี้ยประกันระหว่างปี	0.00	0.00	1,248.00				
93	สป6702675	00012754	น.ส.พัฒน์นิยา รุ่งเรือง	3,730,000.00	200	22,100.00	สป6700478	3,702,904.50	0.00	3,702,904.50	3,702,967.42	27,032.58	CBT	chuanchuen
							ดอกเบี้ยหัก ณ ที่จ่าย	0.00	62.92	62.92				
94	สป6702676	00012345	นางวรรณณา อุมารัตนวงศ์	600,000.00	95	7,700.00	สป6701050	585,993.56	0.00	585,993.56	586,026.09	13,973.91	CBT	chuanchuen

## สหกรณ์ออมทรัพย์ครูสระแก้ว จำกัด

วันที่พิมพ์: 26/09/2567 12:57

## รายงานจ่ายเงินกู้

หน้าที่ 12 / 18

ระหว่างวันที่ 01/09/2567 ถึงวันที่ 26/09/2567

ลำดับ	เลขที่สัญญา	ทะเบียนสมาชิก	ชื่อ-ชื่อสกุล	จำนวนเงินกู้	งวด	ชำระต่อ งวด	หักชำระ				รวมชำระ	จ่ายสุทธิ	ประเภท รายการ	ผู้บันทึก	
							รายการชำระ	ชำระต้น	ชำระค/บ	รวมชำระ					
<b>20 : เงินกู้สามัญใช้คนค้ำประกัน(สป)</b>															
94	สป6702676	00012345	นางวรรณมา อุมารัตนวงศ์	600,000.00	95	7,700.00	ดอกเบี้ยหัก ณ ที่จ่าย	0.00	32.53	32.53	586,026.09	13,973.91	CBT	chuanchuen	
95	สป6702677	00014382	นายพีระพงษ์ บุคดาเคย	2,200,000.00	200	13,000.00	สป6602617		2,181,040.94	0.00	2,181,040.94	2,181,084.96	18,915.04	CBT	chuanchuen
							ดอกเบี้ยหัก ณ ที่จ่าย	0.00	44.02	44.02					
96	สป6702678	00013555	นายจักรพันธ์ พันธุ์หินกอง	2,850,000.00	200	16,800.00	สป6402917		2,652,246.04	0.00	2,652,246.04	2,653,017.30	196,982.70	CBT	chuanchuen
							ดอกเบี้ยหัก ณ ที่จ่าย	0.00	459.26	459.26					
							เบี้ยประกันระหว่างปี	0.00	0.00	312.00					
97	สป6702681	00002572	นายประสาร พรหมณา	3,000,000.00	200	17,700.00	สป5701496		1,750,000.00	0.00	1,750,000.00	1,755,711.00	1,244,289.00	CBT	chuanchuen
							ดอกเบี้ยหัก ณ ที่จ่าย	0.00	2,903.00	2,903.00					
							เบี้ยประกันระหว่างปี	0.00	0.00	2,808.00					
98	สป6702682	00012973	นางหทัยชนก แก้วคำ	2,620,000.00	200	16,100.00	สป6600274		2,515,469.52	0.00	2,515,469.52	2,515,712.27	104,287.73	CBT	chuanchuen
							ดอกเบี้ยหัก ณ ที่จ่าย	0.00	242.75	242.75					
99	สป6702686	00014505	นางณัฐลิกา กรดี	100,000.00	130	1,000.00	ดอกเบี้ยหัก ณ ที่จ่าย	0.00	232.23	232.23	622.23	99,377.77	CBT	chuanchuen	
							เบี้ยประกันระหว่างปี	0.00	0.00	390.00					
100	สป6702687	00011038	น.ส.รัตติกาล เรืองเกิด	3,400,000.00	200	21,200.00	สป6701373		3,379,644.29	0.00	3,379,644.29	3,379,691.56	20,308.44	CBT	chuanchuen
							ดอกเบี้ยหัก ณ ที่จ่าย	0.00	47.27	47.27					
101	สป6702688	00012077	ว่าที่ ร.ต.กมลวรรณศรี ต่างเขต	2,820,000.00	200	17,200.00	สป6701332		2,804,374.98	0.00	2,804,374.98	2,804,411.26	15,588.74	CBT	chuanchuen
							ดอกเบี้ยหัก ณ ที่จ่าย	0.00	36.28	36.28					
102	สป6702689	00012441	น.ส.ปิยนัทร รุ่งเชตุ	2,570,000.00	200	15,500.00	สป6602522		2,534,514.04	0.00	2,534,514.04	2,534,596.44	35,403.56	CBT	chuanchuen
							ดอกเบี้ยหัก ณ ที่จ่าย	0.00	82.40	82.40					
103	สป6702690	00002250	นายวุฒนะ ฉิมมาลา	3,900,000.00	200	23,000.00	สป6302907		3,527,884.34	0.00	3,527,884.34	3,529,684.53	370,315.47	CBT	chuanchuen
							ดอกเบี้ยหัก ณ ที่จ่าย	0.00	864.19	864.19					
							เบี้ยประกันระหว่างปี	0.00	0.00	936.00					

## สหกรณ์ออมทรัพย์ครูสระแก้ว จำกัด

วันที่พิมพ์ : 26/09/2567 12:57

## รายงานจ่ายเงินกู้

หน้าที่ 13 / 18

ระหว่างวันที่ 01/09/2567 ถึงวันที่ 26/09/2567

ลำดับ	เลขที่สัญญา	ทะเบียนสมาชิก	ชื่อ-ชื่อสกุล	จำนวนเงินกู้	งวด	ชำระต่อ งวด	หักชำระ			รวมชำระ	จ่ายสุทธิ	ประเภท รายการ	ผู้บันทึก	
							รายการชำระ	ชำระต้น	ชำระค/บ					รวมชำระ
20 : เงินกู้สามัญใช้คนค้าประกัน(สป)														
104	สป6702691	00011406	นางวันวิสา ฟองเกิด	3,200,000.00	200	18,700.00	สป6601274	3,113,913.39	0.00	3,113,913.39	3,114,113.31	85,886.69	CBT	chuanchuen
			ดอกเบี้ยหัก ณ ที่จ่าย					0.00	199.92	199.92				
105	สป6702692	00013254	นายทวี เขตชัยม์	2,580,000.00	200	15,000.00	สป6602642	2,540,268.17	0.00	2,540,268.17	2,540,360.44	39,639.56	CBT	chuanchuen
			ดอกเบี้ยหัก ณ ที่จ่าย					0.00	92.27	92.27				
106	สป6702693	00012628	น.ส.สุภารัตน์ ศิลพันธ์	2,400,000.00	199	17,800.00	สป6700894	2,360,832.92	0.00	2,360,832.92	2,360,923.87	39,076.13	CBT	chuanchuen
			ดอกเบี้ยหัก ณ ที่จ่าย					0.00	90.95	90.95				
107	สป6702694	00001710	นายชินวร คงคินอ่อน	4,670,000.00	200	29,300.00	สป6700573	4,651,515.57	0.00	4,651,515.57	4,651,558.49	18,441.51	CBT	chuanchuen
			ดอกเบี้ยหัก ณ ที่จ่าย					0.00	42.92	42.92				
108	สป6702695	00013597	น.ส.จิตาภา งามเลิศ	2,260,000.00	200	13,100.00	สป6501520	2,186,545.98	0.00	2,186,545.98	2,186,686.46	73,313.54	CBT	phanphimon
			ดอกเบี้ยหัก ณ ที่จ่าย					0.00	140.48	140.48				
109	สป6702696	00011542	น.ส.จิราภรณ์ ผิวไหมคำ	600,000.00	125	6,200.00	สป6602443	564,412.77	0.00	564,412.77	564,480.82	35,519.18	CBT	phanphimon
			ดอกเบี้ยหัก ณ ที่จ่าย					0.00	68.05	68.05				
110	สป6702697	00010963	นางนพรัตน์ เกษทองมา	4,250,000.00	200	24,900.00	สป6700920	4,236,386.65	0.00	4,236,386.65	4,236,412.68	13,587.32	CBT	phanphimon
			ดอกเบี้ยหัก ณ ที่จ่าย					0.00	26.03	26.03				
111	สป6702699	00012030	นางบุษดี วินากรม	600,000.00	130	6,000.00	สป6700182	590,618.68	0.00	590,618.68	590,636.61	9,363.39	CBT	phanphimon
			ดอกเบี้ยหัก ณ ที่จ่าย					0.00	17.93	17.93				
112	สป6702701	00014458	น.ส.ปัญจรี อินทิ	300,000.00	73	4,800.00	สป6601944	253,640.69	0.00	253,640.69	253,729.34	46,270.66	CBT	phanphimon
			ดอกเบี้ยหัก ณ ที่จ่าย					0.00	88.65	88.65				
113	สป6702703	00008000	นางชนวรรณ โชติสวัสดิ์	2,440,000.00	199	18,100.00	ฉค6700059	65,000.00	0.00	65,000.00	2,398,953.65	41,046.35	CBT	phanphimon
			สป6602154					2,333,590.46	0.00	2,333,590.46				
			ดอกเบี้ยหัก ณ ที่จ่าย					0.00	79.19	79.19				
			เบี่ยประกันระหว่างปี					0.00	0.00	284.00				



## สหกรณ์ออมทรัพย์ครูสระแก้ว จำกัด

วันที่พิมพ์ : 26/09/2567 12:57

## รายงานจ่ายเงินกู้

หน้าที่ 14 / 18

ระหว่างวันที่ 01/09/2567 ถึงวันที่ 26/09/2567

ลำดับ	เลขที่สัญญา	ทะเบียนสมาชิก	ชื่อ-ชื่อสกุล	จำนวนเงินกู้	งวด	ชำระต่อ งวด	หักชำระ			รวมชำระ	จ่ายสุทธิ	ประเภท รายการ	ผู้บันทึก	
							รายการชำระ	ชำระต้น	ชำระค/บ					รวมชำระ
20 : เงินกู้สามัญใช้คนค้ำประกัน(สป)														
114	สป6702705	00011513	นายสาณิศ ภูมิเรศสุนทร	4,700,000.00	200	34,700.00	สป6300175	3,944,845.27	0.00	3,944,845.27	3,947,606.39	752,393.61	CBT	phanphimon
							ดอกเบี้ยหัก ณ ที่จ่าย	0.00	1,341.12	1,341.12				
							เบี้ยประกันระหว่างปี	0.00	0.00	1,420.00				
115	สป6702706	00013415	นายอุทัย รัตนแสง	600,000.00	95	7,700.00	สป6701166	579,150.48	0.00	579,150.48	579,187.50	20,812.50	CBT	phanphimon
							ดอกเบี้ยหัก ณ ที่จ่าย	0.00	37.02	37.02				
116	สป6702707	00008183	นางวันเพ็ญ คำคำ	3,300,000.00	200	24,400.00	สป6500081	2,922,644.98	0.00	2,922,644.98	2,923,883.14	376,116.86	CBT	phanphimon
							ดอกเบี้ยหัก ณ ที่จ่าย	0.00	670.16	670.16				
							เบี้ยประกันระหว่างปี	0.00	0.00	568.00				
117	สป6702708	00012895	น.ส.ชนัญญา สิมมา	1,430,000.00	200	8,700.00	สป6700354	1,421,821.10	0.00	1,421,821.10	1,421,835.62	8,164.38	CBT	phanphimon
							ดอกเบี้ยหัก ณ ที่จ่าย	0.00	14.52	14.52				
118	สป6702715	00014735	น.ส.จิณฉริตา โชติ	1,600,000.00	198	11,900.00	สป6700669	1,495,059.70	0.00	1,495,059.70	1,500,531.73	99,468.27	CBT	phanphimon
							ดอกเบี้ยหัก ณ ที่จ่าย	0.00	172.03	172.03				
							หักเงินเข้าบัญชีเงินฝาก (50	0.00	0.00	5,300.00				
119	สป6702716	00014509	น.ส.วรรณิษา ผาสุข	1,370,000.00	200	8,700.00	สป6602485	1,240,318.29	0.00	1,240,318.29	1,240,814.88	129,185.12	CBT	phanphimon
							ดอกเบี้ยหัก ณ ที่จ่าย	0.00	212.59	212.59				
							เบี้ยประกันระหว่างปี	0.00	0.00	284.00				
120	สป6702717	00013955	น.ส.กรรณิการ์ แสงจังหวัด	2,000,000.00	200	14,800.00	สป6700035	1,800,133.72	0.00	1,800,133.72	1,813,945.36	186,054.64	CBT	phanphimon
							ดอกเบี้ยหัก ณ ที่จ่าย	0.00	327.64	327.64				
							เบี้ยประกันระหว่างปี	0.00	0.00	284.00				
							หักเงินเข้าบัญชีเงินฝาก (50	0.00	0.00	13,200.00				
121	สป6702718	00005884	นางปราณี แสงสว่าง	4,700,000.00	200	34,700.00	สป6300844	3,912,461.59	0.00	3,912,461.59	3,915,065.05	784,934.95	CBT	phanphimon
							ดอกเบี้ยหัก ณ ที่จ่าย	0.00	1,183.46	1,183.46				

## สหกรณ์ออมทรัพย์ครูสระแก้ว จำกัด

วันที่พิมพ์: 26/09/2567 12:57

## รายงานจ่ายเงินกู้

หน้าที่ 15 / 18

ระหว่างวันที่ 01/09/2567 ถึงวันที่ 26/09/2567

ลำดับ	เลขที่สัญญา	ทะเบียนสมาชิก	ชื่อ-ชื่อสกุล	จำนวนเงินกู้	งวด	ชำระต่อ งวด	หักชำระ				รวมชำระ	จ่ายสุทธิ	ประเภท รายการ	ผู้บันทึก
							รายการชำระ	ชำระต้น	ชำระค/บ	รวมชำระ				
20 : เงินกู้สามัญใช้คนค้ำประกัน(สป)														
121	สป6702718	00005884	นางปราณี แสงสว่าง	4,700,000.00	200	34,700.00	เบี้ยประกันระหว่างปี	0.00	0.00	1,420.00	3,915,065.05	784,934.95	CBT	phanphimon
122	สป6702722	00009737	น.ส.อรวรรณ มั่งคั่ง	850,000.00	200	4,900.00	สป6303552	821,272.90	0.00	821,272.90	821,312.14	28,687.86	CBT	phanphimon
							ดอกเบี้ยหัก ณ ที่จ่าย	0.00	39.24	39.24				
123	สป6702723	00011277	น.ส.สรญา ปิ่นเกษ	1,200,000.00	199	8,900.00	ฉฉ6700407	29,250.00	0.00	29,250.00	1,163,724.96	36,275.04	CBT	phanphimon
							สป6701093	1,134,425.34	0.00	1,134,425.34				
							ดอกเบี้ยหัก ณ ที่จ่าย	0.00	49.62	49.62				
124	สป6702727	00009714	น.ส.จิรัศรัชญา กระมล	700,000.00	198	5,200.00	สป6700791	629,286.49	0.00	629,286.49	629,667.09	70,332.91	CBT	phanphimon
							ดอกเบี้ยหัก ณ ที่จ่าย	0.00	96.60	96.60				
							เบี้ยประกันระหว่างปี	0.00	0.00	284.00				
125	สป6702729	00003570	นายเทิดพันธุ์ นิ่มสกล	3,800,000.00	200	28,100.00	สป6104343	3,494,558.53	0.00	3,494,558.53	3,495,259.79	304,740.21	CBT	phanphimon
							ดอกเบี้ยหัก ณ ที่จ่าย	0.00	417.26	417.26				
							เบี้ยประกันระหว่างปี	0.00	0.00	284.00				
126	สป6702730	00013938	นางอุมาภรณ์ เงินเต็ม	600,000.00	95	7,700.00	สป6700546	568,553.10	0.00	568,553.10	568,596.06	31,403.94	CBT	phanphimon
							ดอกเบี้ยหัก ณ ที่จ่าย	0.00	42.96	42.96				
127	สป6702733	00004069	นางยุพิน หงษ์ทอง	3,900,000.00	200	28,800.00	สป6202879	3,738,563.53	0.00	3,738,563.53	3,738,784.06	161,215.94	CBT	phanphimon
							ดอกเบี้ยหัก ณ ที่จ่าย	0.00	220.53	220.53				
128	สป6702734	00013933	น.ส.ทิพาวรรณ ภูเงิน	600,000.00	95	7,700.00	สป6701746	589,660.10	0.00	589,660.10	589,669.98	10,330.02	CBT	phanphimon
							ดอกเบี้ยหัก ณ ที่จ่าย	0.00	9.88	9.88				
129	สป6702735	00010757	น.ส.เสาวลักษณ์ กิตติชาติภูมิกุล	2,500,000.00	200	18,500.00	สป6502204	2,388,735.76	0.00	2,388,735.76	2,388,842.14	111,157.86	CBT	phanphimon
							ดอกเบี้ยหัก ณ ที่จ่าย	0.00	106.38	106.38				
130	สป6702736	00014337	น.ส.รัตนภรณ์ พันทะสม	1,700,000.00	199	12,600.00	สป6701362	1,683,495.41	0.00	1,683,495.41	1,683,511.19	16,488.81	CBT	phanphimon
							ดอกเบี้ยหัก ณ ที่จ่าย	0.00	15.78	15.78				

## สหกรณ์ออมทรัพย์ครูสระแก้ว จำกัด

วันที่พิมพ์: 26/09/2567 12:57

## รายงานจ่ายเงินกู้

หน้าที่ 16 / 18

ระหว่างวันที่ 01/09/2567 ถึงวันที่ 26/09/2567

ลำดับ	เลขที่สัญญา	ทะเบียนสมาชิก	ชื่อ-ชื่อสกุล	จำนวนเงินกู้	งวด	ชำระต่อ งวด	หักชำระ			รวมชำระ	จ่ายสุทธิ	ประเภท รายการ	ผู้บันทึก	
							รายการชำระ	ชำระต้น	ชำระค/บ					รวมชำระ
20 : เงินกู้สามัญใช้คนค้ำประกัน(สป)														
131	สป6702739	00014575	น.ส.ทักษพร บวรชาติ	1,300,000.00	200	9,600.00	สป6700582	1,176,517.92	0.00	1,176,517.92	1,191,419.99	108,580.01	CBT	phanphimon
							ดอกเบี้ยหัก ณ ที่จ่าย	0.00	118.07	118.07				
							เบี้ยประกันระหว่างปี	0.00	0.00	284.00				
							หักเงินเข้าบัญชีเงินฝาก (50%	0.00	0.00	14,500.00				
132	สป6702741	00008249	น.ส.ชมชนก ปัทมภรณวัน	2,310,000.00	200	13,700.00	สป6700978	2,280,659.01	0.00	2,280,659.01	2,284,183.06	25,816.94	CBT	phanphimon
							ดอกเบี้ยหัก ณ ที่จ่าย	0.00	24.05	24.05				
							หักเงินเข้าบัญชีเงินฝาก (50%	0.00	0.00	3,500.00				
133	สป6702742	00014664	นายท้าวรุช ชาติชัย	1,300,000.00	200	9,600.00	สป6701297	1,188,030.69	0.00	1,188,030.69	1,188,406.46	111,593.54	CBT	phanphimon
							ดอกเบี้ยหัก ณ ที่จ่าย	0.00	91.77	91.77				
							เบี้ยประกันระหว่างปี	0.00	0.00	284.00				
134	สป6702745	00000445	นางพะเยาว์ บุญสร้าง	950,000.00	110	10,800.00	ดอกเบี้ยหัก ณ ที่จ่าย	0.00	778.68	778.68	3,618.68	946,381.32	CBT	phanphimon
							เบี้ยประกันระหว่างปี	0.00	0.00	2,840.00				
135	สป6702746	00008400	นายฉัตรชัย เจริญไพ	3,170,000.00	200	22,100.00	สป6700984	3,077,856.32	0.00	3,077,856.32	3,077,919.25	92,080.75	CBT	phanphimon
							ดอกเบี้ยหัก ณ ที่จ่าย	0.00	62.93	62.93				
136	สป6702747	00011936	น.ส.สุกญา อ่อนยิ้ม	2,300,000.00	200	13,700.00	ฉล6700337	19,000.00	0.00	19,000.00	2,242,112.30	57,887.70	CBT	phanphimon
							สป6700289	2,219,886.57	0.00	2,219,886.57				
							ดอกเบี้ยหัก ณ ที่จ่าย	0.00	41.73	41.73				
							เบี้ยประกันระหว่างปี	0.00	0.00	284.00				
							หักเงินเข้าบัญชีเงินฝาก (50%	0.00	0.00	2,900.00				
137	สป6702748	00011893	น.ส.ศิรินทิพย์ เขยชมศรี	3,140,000.00	200	18,600.00	สป6700975	2,974,991.86	0.00	2,974,991.86	2,988,388.56	151,611.44	CBT	phanphimon
							ดอกเบี้ยหัก ณ ที่จ่าย	0.00	112.70	112.70				
							เบี้ยประกันระหว่างปี	0.00	0.00	284.00				

## สหกรณ์ออมทรัพย์ครูสระแก้ว จำกัด

วันที่พิมพ์: 26/09/2567 12:57

## รายงานจ่ายเงินกู้

หน้าที่ 17 / 18

ระหว่างวันที่ 01/09/2567 ถึงวันที่ 26/09/2567

ลำดับ	เลขที่สัญญา	ทะเบียนสมาชิก	ชื่อ-ชื่อสกุล	จำนวนเงินกู้	งวด	ชำระต่อ งวด	หักชำระ				รวมชำระ	จ่ายสุทธิ	ประเภท รายการ	ผู้บันทึก
							รายการชำระ	ชำระต้น	ชำระค/บ	รวมชำระ				
<b>20 : เงินกู้สามัญใช้คนค้าประกัน(สป)</b>														
137	สป6702748	00011893	น.ส.ศิรินทิพย์ เขยชมศรี	3,140,000.00	200	18,600.00	หักเงินเข้าบัญชีเงินฝาก (500	0.00	0.00	13,000.00	2,988,388.56	151,611.44	CBT	phanphimon
138	สป6702749	00008963	นางขนิษฐา ทะจันทร์	3,180,000.00	200	19,200.00	สป6700489	3,089,234.07	0.00	3,089,234.07	3,103,796.06	76,203.94	CBT	phanphimon
							ดอกเบี้ยหัก ณ ที่จ่าย	0.00	61.99	61.99				
							หักเงินเข้าบัญชีเงินฝาก (500	0.00	0.00	14,500.00				
139	สป6702750	00012406	นางวนิดา คำระจับ	3,400,000.00	200	22,900.00	สป6601316	2,911,352.57	0.00	2,911,352.57	2,990,222.34	409,777.66	CBT	phanphimon
							ดอกเบี้ยหัก ณ ที่จ่าย	0.00	333.77	333.77				
							เบี้ยประกันระหว่างปี	0.00	0.00	1,136.00				
							หักเงินเข้าบัญชีเงินฝาก (500	0.00	0.00	77,400.00				
140	สป6702751	00012478	น.ส.ชนพร ประสิทธิ์สมบัติ	600,000.00	100	7,400.00	สป6700817	575,333.55	0.00	575,333.55	575,350.39	24,649.61	CBT	phanphimon
							ดอกเบี้ยหัก ณ ที่จ่าย	0.00	16.84	16.84				
141	สป6702753	00006251	นางพิศุล มั่งมีผล	4,300,000.00	198	32,000.00	สป6201265	1,876,457.01	0.00	1,876,457.01	2,193,293.34	2,106,706.66	CBT	phanphimon
							ดอกเบี้ยหัก ณ ที่จ่าย	0.00	1,324.33	1,324.33				
							เบี้ยประกันระหว่างปี	0.00	0.00	5,112.00				
							หักเงินเข้าบัญชีเงินฝาก (500	0.00	0.00	310,400.00				
142	สป6702756	00010918	น.ส.กอแก้ว ชันชะลี	1,500,000.00	200	11,100.00	สป6700790	1,278,994.57	0.00	1,278,994.57	1,279,683.34	220,316.66	CBT	phanphimon
							ดอกเบี้ยหัก ณ ที่จ่าย	0.00	120.77	120.77				

สหกรณ์ออมทรัพย์ครูสระแก้ว จำกัด

วันที่พิมพ์ : 26/09/2567 12:57

รายงานจ่ายเงินกู้

หน้าที่ 18 / 18

ระหว่างวันที่ 01/09/2567 ถึงวันที่ 26/09/2567

ลำดับ	เลขที่สัญญา	ทะเบียนสมาชิก	ชื่อ-ชื่อสกุล	จำนวนเงินกู้	งวด	ชำระต่องวด	หักชำระ				รวมชำระ	จ่ายสุทธิ	ประเภทรายการ	ผู้บันทึก
							รายการชำระ	ชำระต้น	ชำระค/บ	รวมชำระ				
<b>20 : เงินกู้สามัญใช้คนค้าประกัน(สป)</b>														
142	สป6702756	00010918	น.ส.กอแก้ว ชันชะลี	1,500,000.00	200	11,100.00	เบี้ยประกันระหว่างปี	0.00	0.00	568.00	1,279,683.34	220,316.66	CBT	phanphimon
<b>รวมประเภท 20 เงินกู้สามัญใช้คนค้าประกัน(สป) จำนวน 142 ราย</b>				<b>329,740,000.00</b>				<b>303,841,237.52</b>	<b>63,662.38</b>	<b>305,711,029.90</b>	<b>305,711,029.90</b>	<b>24,028,970.10</b>		
<b>สรุปรวม จ่ายเงินกู้ จำนวน 142 ราย</b>				<b>329,740,000.00</b>							<b>305,711,029.90</b>	<b>24,028,970.10</b>		
<b>รายการ</b>		<b>รวมชำระ</b>		<b>รายการ</b>		<b>เงินต้น</b>	<b>ดอกเบี้ย</b>	<b>รวมชำระ</b>						
ดอกเบี้ยรับล่วงหน้า		63,662.38		ลด-เงินกู้ฉุกเฉิน		185,750.00	0.00	185,750.00						
เบี้ยประกันระหว่างปี		50,330.00		สป-เงินกู้สามัญใช้คนค้าประกัน		303,611,144.69	0.00	303,611,144.69						
หักเงินเข้าบัญชีเงินฝาก		1,755,800.00		อช-เงินกู้สวัสดิการ โครงการอาชีพเสริม		44,342.83	0.00	44,342.83						
<b>รวมทั้งหมด</b>		<b>1,869,792.38</b>		<b>รวมทั้งหมด</b>		<b>303,841,237.52</b>	<b>0.00</b>	<b>303,841,237.52</b>						

## สหกรณ์ออมทรัพย์ครูสระแก้ว จำกัด

วันที่พิมพ์ : 26/09/2567 13:02

## รายงานจ่ายเงินกู้

หน้าที่ 1 / 14

ระหว่างวันที่ 01/09/2567 ถึงวันที่ 26/09/2567

ลำดับ	เลขที่สัญญา	ทะเบียนสมาชิก	ชื่อ-ชื่อสกุล	จำนวนเงินกู้	งวด	ชำระต่อ งวด	หักชำระ				รวมชำระ	จ่ายสุทธิ	ประเภท รายการ	ผู้บันทึก
							รายการชำระ	ชำระต้น	ชำระค/บ	รวมชำระ				
<b>23 : เงินกู้สามัญ(ระเบียบใหม่)(สป)</b>														
1	สป6702532	00015829	นายชัยสิทธิ์ คุณริยา	1,600,000.00	196	12,000.00	สป6601868	1,246,965.69	0.00	1,246,965.69	1,302,940.09	297,059.91	CBT	phanphimon
							ดอกเบี้ยหัก ณ ที่จ่าย	0.00	1,350.40	1,350.40				
							เบี้ยประกันระหว่างปี	0.00	0.00	624.00				
							หักเงินเข้าบัญชีเงินฝาก (50%	0.00	0.00	54,000.00				
2	สป6702543	00016440	น.ส.อริสรานาวลัย	1,000,000.00	200	7,400.00	ดอกเบี้ยหัก ณ ที่จ่าย	0.00	3,825.13	3,825.13	253,645.13	746,354.87	CBT	phanphimon
							เบี้ยประกันระหว่างปี	0.00	0.00	3,120.00				
							หักเงินเข้าบัญชีเงินฝาก (50%	0.00	0.00	246,700.00				
3	สป6702548	00016318	น.ส.จุฑารัตน์ เปลี้นกู่	1,230,000.00	200	9,100.00	ฉฉ6700274	23,110.00	0.00	23,110.00	1,062,188.47	167,811.53	CBT	phanphimon
							สป6700609	980,532.63	0.00	980,532.63				
							ดอกเบี้ยหัก ณ ที่จ่าย	0.00	865.84	865.84				
							เบี้ยประกันระหว่างปี	0.00	0.00	780.00				
							หักเงินเข้าบัญชีเงินฝาก (50%	0.00	0.00	56,900.00				
4	สป6702558	00015937	น.ส.ปิยนุช มีจันทร์ตระกูล	300,000.00	73	4,800.00	สป6602426	265,234.02	0.00	265,234.02	265,366.99	34,633.01	CBT	phanphimon
							ดอกเบี้ยหัก ณ ที่จ่าย	0.00	132.97	132.97				
5	สป6702561	00016386	น.ส.เมษกาณฎฐ์ สมภักดี	400,000.00	196	3,000.00	ดอกเบี้ยหัก ณ ที่จ่าย	0.00	1,530.05	1,530.05	97,800.05	302,199.95	CBT	phanphimon
							เบี้ยประกันระหว่างปี	0.00	0.00	1,170.00				
							หักเงินเข้าบัญชีเงินฝาก (50%	0.00	0.00	95,100.00				
6	สป6702564	00015876	น.ส.ญาณทวี ปานสุข	1,500,000.00	200	11,100.00	ฉฉ6700390	97,500.00	0.00	97,500.00	1,210,851.46	289,148.54	CBT	phanphimon
							สป6701381	990,326.85	0.00	990,326.85				
							ดอกเบี้ยหัก ณ ที่จ่าย	0.00	1,576.61	1,576.61				
							เบี้ยประกันระหว่างปี	0.00	0.00	1,248.00				
							หักเงินเข้าบัญชีเงินฝาก (50%	0.00	0.00	120,200.00				

## สหกรณ์ออมทรัพย์ครูสระแก้ว จำกัด

วันที่พิมพ์: 26/09/2567 13:02

## รายงานจ่ายเงินกู้

หน้าที่ 2 / 14

ระหว่างวันที่ 01/09/2567 ถึงวันที่ 26/09/2567

ลำดับ	เลขที่สัญญา	ทะเบียนสมาชิก	ชื่อ-ชื่อสกุล	จำนวนเงินกู้	งวด	ชำระต่อ งวด	หักชำระ			รวมชำระ	จ่ายสุทธิ	ประเภท รายการ	ผู้บันทึก	
							รายการชำระ	ชำระต้น	ชำระค/บ					รวมชำระ
23 : เงินกู้สามัญ(ระเบียบใหม่)(สป)														
7	สป6702565	00015584	น.ส.ณัฐริดา สืบเพ็ง	1,450,000.00	198	10,800.00	สป6700770	1,210,040.29	0.00	1,210,040.29	1,256,470.17	193,529.83	CBT	phanphimon
							ดอกเบี้ยหัก ณ ที่จ่าย	0.00	917.88	917.88				
							เบี้ยประกันระหว่างปี	0.00	0.00	312.00				
							หักเงินเข้าบัญชีเงินฝาก (50%	0.00	0.00	45,200.00				
8	สป6702569	00015235	น.ส.พิมลนาถ พัฒนวรคุณ	1,650,000.00	200	12,200.00	สป6700406	1,469,586.33	0.00	1,469,586.33	1,501,063.78	148,936.22	CBT	phanphimon
							ดอกเบี้ยหัก ณ ที่จ่าย	0.00	665.45	665.45				
							เบี้ยประกันระหว่างปี	0.00	0.00	312.00				
							หักเงินเข้าบัญชีเงินฝาก (50%	0.00	0.00	30,500.00				
9	สป6702573	00015260	นางศรินษา ใจชื่น	300,000.00	75	4,700.00	สป6701341	289,716.86	0.00	289,716.86	289,754.78	10,245.22	CBT	phanphimon
							ดอกเบี้ยหัก ณ ที่จ่าย	0.00	37.92	37.92				
10	สป6702574	00016520	นางสมหมาย นุญร่วม	1,000,000.00	200	7,400.00	ดอกเบี้ยหัก ณ ที่จ่าย	0.00	3,688.52	3,688.52	255,908.52	744,091.48	CBT	phanphimon
							เบี้ยประกันระหว่างปี	0.00	0.00	3,120.00				
							หักเงินเข้าบัญชีเงินฝาก (50%	0.00	0.00	249,100.00				
11	สป6702575	00016428	น.ส.ดวงสุรีย์ แคนแวง	1,350,000.00	199	10,000.00	ดอกเบี้ยหัก ณ ที่จ่าย	0.00	4,979.50	4,979.50	343,469.50	1,006,530.50	CBT	phanphimon
							เบี้ยประกันระหว่างปี	0.00	0.00	4,290.00				
							หักเงินเข้าบัญชีเงินฝาก (50%	0.00	0.00	334,200.00				
12	สป6702581	00015780	น.ส.ปิติพร ขจรโมทย์	2,100,000.00	200	15,500.00	ฉล6700371	97,500.00	0.00	97,500.00	1,441,182.23	658,817.77	CBT	phanphimon
							สป6600956	1,138,930.92	0.00	1,138,930.92				
							ดอกเบี้ยหัก ณ ที่จ่าย	0.00	3,067.31	3,067.31				
							เบี้ยประกันระหว่างปี	0.00	0.00	2,184.00				
							หักเงินเข้าบัญชีเงินฝาก (50%	0.00	0.00	199,500.00				
13	สป6702586	00016322	นายสนธยา สว่างศรี	1,460,000.00	200	10,800.00	สป6700495	1,274,813.72	0.00	1,274,813.72	1,320,261.47	139,738.53	CBT	phanphimon

สหกรณ์ออมทรัพย์ครูสระแก้ว จำกัด

วันที่พิมพ์ : 26/09/2567 13:02

รายงานจ่ายเงินกู้

หน้าที่ 3 / 14

ระหว่างวันที่ 01/09/2567 ถึงวันที่ 26/09/2567

ลำดับ	เลขที่สัญญา	ทะเบียนสมาชิก	ชื่อ-ชื่อสกุล	จำนวนเงินกู้	งวด	ชำระต่อ งวด	หักชำระ			รวมชำระ	จ่ายสุทธิ	ประเภท รายการ	ผู้บันทึก	
							รายการชำระ	ชำระต้น	ชำระค/บ					รวมชำระ
23 : เงินกู้สามัญ(ระเบียบใหม่)(สป)														
13	สป6702586	00016322	นายสนธยา สว่างศรี	1,460,000.00	200	10,800.00	ดอกเบี้ยหัก ณ ที่จ่าย	0.00	657.75	657.75	1,320,261.47	139,738.53	CBT	phanphimon
							เบี้ยประกันระหว่างปี	0.00	0.00	390.00				
							หักเงินเข้าบัญชีเงินฝาก (50%	0.00	0.00	44,400.00				
14	สป6702587	00015860	น.ส.สาวลักษณ์ นิลละออ	300,000.00	75	4,700.00	สป6701707	214,852.49	0.00	214,852.49	223,544.93	76,455.07	CBT	phanphimon
							ดอกเบี้ยหัก ณ ที่จ่าย	0.00	302.44	302.44				
							เบี้ยประกันระหว่างปี	0.00	0.00	390.00				
							หักเงินเข้าบัญชีเงินฝาก (50%	0.00	0.00	8,000.00				
15	สป6702588	00015042	น.ส.ญาณิน สิงขรณ์	300,000.00	73	4,800.00	สป6701116	285,751.14	0.00	285,751.14	285,801.75	14,198.25	CBT	phanphimon
							ดอกเบี้ยหัก ณ ที่จ่าย	0.00	50.61	50.61				
16	สป6702589	00015403	นายศิริวิทย์ ชูยชวง	300,000.00	73	4,800.00	สป6701873	292,926.02	0.00	292,926.02	292,951.14	7,048.86	CBT	phanphimon
							ดอกเบี้ยหัก ณ ที่จ่าย	0.00	25.12	25.12				
17	สป6702598	00015572	นายกิตติศักดิ์ ทองจันทร์	1,500,000.00	200	11,100.00	สป6701756	1,391,038.97	0.00	1,391,038.97	1,414,323.10	85,676.90	CBT	phanphimon
							ดอกเบี้ยหัก ณ ที่จ่าย	0.00	372.13	372.13				
							เบี้ยประกันระหว่างปี	0.00	0.00	312.00				
							หักเงินเข้าบัญชีเงินฝาก (50%	0.00	0.00	22,600.00				
18	สป6702600	00015305	น.ส.สุจรรยา มั่นจิตร	1,200,000.00	199	8,900.00	สป6701495	1,138,906.01	0.00	1,138,906.01	1,139,114.66	60,885.34	CBT	phanphimon
							ดอกเบี้ยหัก ณ ที่จ่าย	0.00	208.65	208.65				
19	สป6702601	00015562	น.ส.พรณี ปาประโคน	1,400,000.00	198	10,400.00	สป6601781	1,318,637.47	0.00	1,318,637.47	1,318,915.33	81,084.67	CBT	phanphimon
							ดอกเบี้ยหัก ณ ที่จ่าย	0.00	277.86	277.86				
20	สป6702602	00015518	น.ส.รัตนภรณ์ มิ่งขวัญ	1,320,000.00	199	9,800.00	สป6701909	1,241,970.45	0.00	1,241,970.45	1,264,236.94	55,763.06	CBT	phanphimon
							ดอกเบี้ยหัก ณ ที่จ่าย	0.00	266.49	266.49				
							หักเงินเข้าบัญชีเงินฝาก (50%	0.00	0.00	22,000.00				



## สหกรณ์ออมทรัพย์ครูสระแก้ว จำกัด

วันที่พิมพ์: 26/09/2567 13:02

## รายงานจ่ายเงินกู้

หน้าที่ 4 / 14

ระหว่างวันที่ 01/09/2567 ถึงวันที่ 26/09/2567

ลำดับ	เลขที่สัญญา	ทะเบียนสมาชิก	ชื่อ-ชื่อสกุล	จำนวนเงินกู้	งวด	ชำระต่อ งวด	หักชำระ			รวมชำระ	จ่ายสุทธิ	ประเภท รายการ	ผู้บันทึก	
							รายการชำระ	ชำระต้น	ชำระค/บ					รวมชำระ
23 : เงินกู้สามัญ(ระเบียบใหม่)(สป)														
21	สป6702604	00015693	น.ส.ภานุชนาก บุตรแดงชัย	1,350,000.00	199	10,000.00	สป6701334	1,287,485.17	0.00	1,287,485.17	1,288,010.67	61,989.33	CBT	phanphimon
							ดอกเบี้ยหัก ณ ที่จ่าย	0.00	213.50	213.50				
							เบี้ยประกันระหว่างปี	0.00	0.00	312.00				
22	สป6702606	00015799	น.ส.มนัสชนก แก้วมกล้ำ	1,370,000.00	198	10,200.00	สป6701656	1,291,793.57	0.00	1,291,793.57	1,314,972.66	55,027.34	CBT	phanphimon
							ดอกเบี้ยหัก ณ ที่จ่าย	0.00	267.09	267.09				
							เบี้ยประกันระหว่างปี	0.00	0.00	312.00				
							หักเงินเข้าบัญชีเงินฝาก (50%	0.00	0.00	22,600.00				
23	สป6702607	00015586	น.ส.รัตติยา ใจกล้า	1,500,000.00	200	11,100.00	สป6700935	1,357,655.38	0.00	1,357,655.38	1,378,653.52	121,346.48	CBT	phanphimon
							ดอกเบี้ยหัก ณ ที่จ่าย	0.00	486.14	486.14				
							เบี้ยประกันระหว่างปี	0.00	0.00	312.00				
							หักเงินเข้าบัญชีเงินฝาก (50%	0.00	0.00	20,200.00				
24	สป6702608	00016298	น.ส.วีรญา สังกลิ้น	950,000.00	197	7,100.00	สป6701417	891,173.66	0.00	891,173.66	901,064.57	48,935.43	CBT	phanphimon
							ดอกเบี้ยหัก ณ ที่จ่าย	0.00	200.91	200.91				
							เบี้ยประกันระหว่างปี	0.00	0.00	390.00				
							หักเงินเข้าบัญชีเงินฝาก (50%	0.00	0.00	9,300.00				
25	สป6702609	00016327	นายชาติชาตรี เวียงจันทร์	240,000.00	196	1,800.00	สป6701517	98,851.90	0.00	98,851.90	134,023.96	105,976.04	CBT	phanphimon
							ดอกเบี้ยหัก ณ ที่จ่าย	0.00	482.06	482.06				
							เบี้ยประกันระหว่างปี	0.00	0.00	390.00				
							หักเงินเข้าบัญชีเงินฝาก (50%	0.00	0.00	34,300.00				
26	สป6702610	00015468	น.ส.พีรภาว ไชยดา	300,000.00	73	4,800.00	สป6701325	289,325.21	0.00	289,325.21	289,360.21	10,639.79	CBT	phanphimon
							ดอกเบี้ยหัก ณ ที่จ่าย	0.00	35.00	35.00				
27	สป6702611	00015655	น.ส.วิษชุดา ทรัพย์เจริญ	1,450,000.00	200	10,700.00	สป6701607	1,327,086.19	0.00	1,327,086.19	1,348,689.18	101,310.82	CBT	phanphimon

## สหกรณ์ออมทรัพย์ครูสระแก้ว จำกัด

วันที่พิมพ์: 26/09/2567 13:02

## รายงานจ่ายเงินกู้

หน้าที่ 5 / 14

ระหว่างวันที่ 01/09/2567 ถึงวันที่ 26/09/2567

ลำดับ	เลขที่สัญญา	ทะเบียนสมาชิก	ชื่อ-ชื่อสกุล	จำนวนเงินกู้	งวด	ชำระต่องวด	หักชำระ			รวมชำระ	จ่ายสุทธิ	ประเภทรายการ	ผู้บันทึก	
							รายการชำระ	ชำระต้น	ชำระค/บ					รวมชำระ
<b>23 : เงินกู้สามัญ(ระเบียบใหม่)(สป)</b>														
27	สป6702611	00015655	น.ส.วิษุตา ทรัพย์เจริญ	1,450,000.00	200	10,700.00	ดอกเบี้ยหัก ณ ที่จ่าย	0.00	402.99	402.99	1,348,689.18	101,310.82	CBT	phanphimon
							หักเงินเข้าบัญชีเงินฝาก (50%	0.00	0.00	21,200.00				
28	สป6702613	00015472	น.ส.แสงอรุณ ดอกยี่สุณ	340,000.00	190	2,600.00	สป6701694	238,429.45	0.00	238,429.45	260,474.47	79,525.53	CBT	phanphimon
							ดอกเบี้ยหัก ณ ที่จ่าย	0.00	333.02	333.02				
							เบี้ยประกันระหว่างปี	0.00	0.00	312.00				
							หักเงินเข้าบัญชีเงินฝาก (50%	0.00	0.00	21,400.00				
29	สป6702615	00016491	น.ส.ปริภาดา ติมมณี	1,200,000.00	199	8,900.00	สป6701762	817,321.62	0.00	817,321.62	904,456.30	295,543.70	CBT	phanphimon
							ดอกเบี้ยหัก ณ ที่จ่าย	0.00	1,254.68	1,254.68				
							เบี้ยประกันระหว่างปี	0.00	0.00	780.00				
							หักเงินเข้าบัญชีเงินฝาก (50%	0.00	0.00	85,100.00				
30	สป6702616	00014961	นายวิชราวุธ บัวคำ	1,740,000.00	199	12,900.00	สป6701691	1,629,468.44	0.00	1,629,468.44	1,651,542.83	88,457.17	CBT	phanphimon
							ดอกเบี้ยหัก ณ ที่จ่าย	0.00	362.39	362.39				
							เบี้ยประกันระหว่างปี	0.00	0.00	312.00				
							หักเงินเข้าบัญชีเงินฝาก (50%	0.00	0.00	21,400.00				
31	สป6702617	00015527	น.ส.วนิดา แสงสาร	1,850,000.00	199	13,700.00	สป6700072	1,634,656.80	0.00	1,634,656.80	1,662,374.85	187,625.15	CBT	phanphimon
							ดอกเบี้ยหัก ณ ที่จ่าย	0.00	706.05	706.05				
							เบี้ยประกันระหว่างปี	0.00	0.00	312.00				
							หักเงินเข้าบัญชีเงินฝาก (50%	0.00	0.00	26,700.00				
32	สป6702620	00015239	น.ส.วนิดา หวังวิมาน	1,500,000.00	200	11,100.00	สป6600144	327,374.89	0.00	327,374.89	565,827.54	934,172.46	CBT	phanphimon
							ดอกเบี้ยหัก ณ ที่จ่าย	0.00	3,844.65	3,844.65				
							เบี้ยประกันระหว่างปี	0.00	0.00	2,808.00				
							หักเงินเข้าบัญชีเงินฝาก (50%	0.00	0.00	231,800.00				

## สหกรณ์ออมทรัพย์ครูสระแก้ว จำกัด

วันที่พิมพ์ : 26/09/2567 13:02

## รายงานจ่ายเงินกู้

หน้าที่ 6 / 14

ระหว่างวันที่ 01/09/2567 ถึงวันที่ 26/09/2567

ลำดับ	เลขที่สัญญา	ทะเบียนสมาชิก	ชื่อ-ชื่อสกุล	จำนวนเงินกู้	งวด	ชำระต่อ งวด	หักชำระ			รวมชำระ	จ่ายสุทธิ	ประเภท รายการ	ผู้บันทึก	
							รายการชำระ	ชำระต้น	ชำระค/บ					รวมชำระ
23 : เงินกู้สามัญ(ระเบียบใหม่)(สป)														
33	สป6702621	00015847	น.ส.วิไลวรรณ เปแะสา	1,780,000.00	199	13,200.00	สป6701348	1,634,069.46	0.00	1,634,069.46	1,666,359.92	113,640.08	CBT	phanphimon
							ดอกเบียหัก ณ ที่จ่าย	0.00	478.46	478.46				
							เบียประกันระหว่างปี	0.00	0.00	312.00				
							หักเงินเข้าบัญชีเงินฝาก (50%	0.00	0.00	31,500.00				
34	สป6702622	00016507	น.ส.ณัฐธิดา ทองชิง	1,400,000.00	198	10,400.00	ดอกเบียหัก ณ ที่จ่าย	0.00	4,016.39	4,016.39	356,606.39	1,043,393.61	CBT	phanphimon
							เบียประกันระหว่างปี	0.00	0.00	4,290.00				
							หักเงินเข้าบัญชีเงินฝาก (50%	0.00	0.00	348,300.00				
35	สป6702623	00015910	น.ส.พรวิมล เพ็ชรโกมล	700,000.00	198	5,200.00	สป6602230	385,661.83	0.00	385,661.83	452,899.61	247,100.39	CBT	phanphimon
							ดอกเบียหัก ณ ที่จ่าย	0.00	901.78	901.78				
							เบียประกันระหว่างปี	0.00	0.00	936.00				
							หักเงินเข้าบัญชีเงินฝาก (50%	0.00	0.00	65,400.00				
36	สป6702624	00016513	น.ส.สุชานันท์ แก้วคำทอง	1,200,000.00	199	8,900.00	ดอกเบียหัก ณ ที่จ่าย	0.00	3,442.62	3,442.62	305,252.62	894,747.38	CBT	phanphimon
							เบียประกันระหว่างปี	0.00	0.00	3,510.00				
							หักเงินเข้าบัญชีเงินฝาก (50%	0.00	0.00	298,300.00				
37	สป6702625	00014954	น.ส.สุภาภรณ์ อาวุธพันธ์	1,650,000.00	200	12,200.00	สป6600900	1,400,772.50	0.00	1,400,772.50	1,425,211.49	224,788.51	CBT	phanphimon
							ดอกเบียหัก ณ ที่จ่าย	0.00	714.99	714.99				
							เบียประกันระหว่างปี	0.00	0.00	624.00				
							หักเงินเข้าบัญชีเงินฝาก (50%	0.00	0.00	23,100.00				
38	สป6702627	00016330	น.ส.วิภาดา นุตรชา	1,300,000.00	200	9,600.00	สป6700744	983,764.38	0.00	983,764.38	1,055,651.61	244,348.39	CBT	phanphimon
							ดอกเบียหัก ณ ที่จ่าย	0.00	907.23	907.23				
							เบียประกันระหว่างปี	0.00	0.00	780.00				
							หักเงินเข้าบัญชีเงินฝาก (50%	0.00	0.00	70,200.00				

## สหกรณ์ออมทรัพย์ครูสระแก้ว จำกัด

วันที่พิมพ์: 26/09/2567 13:02

## รายงานจ่ายเงินกู้

หน้าที่ 7 / 14

ระหว่างวันที่ 01/09/2567 ถึงวันที่ 26/09/2567

ลำดับ	เลขที่สัญญา	ทะเบียนสมาชิก	ชื่อ-ชื่อสกุล	จำนวนเงินกู้	งวด	ชำระต่อ งวด	หักชำระ			รวมชำระ	จ่ายสุทธิ	ประเภท รายการ	ผู้บันทึก	
							รายการชำระ	ชำระต้น	ชำระค/บ					รวมชำระ
23 : เงินกู้สามัญ(ระเบียบใหม่)(สป)														
39	สป6702629	00016141	น.ส.จิราพร โกศลจิตร	800,000.00	196	6,000.00	สป6701357	296,254.47	0.00	296,254.47	420,669.63	379,330.37	CBT	phanphimon
							ดอกเบี้ยหัก ณ ที่จ่าย	0.00	1,445.16	1,445.16				
							เบี้ยประกันระหว่างปี	0.00	0.00	1,170.00				
							หักเงินเข้าบัญชีเงินฝาก (50%	0.00	0.00	121,800.00				
40	สป6702630	00016434	น.ส.อริสรา กุลจิตติสาธ	480,000.00	196	3,600.00	ดอกเบี้ยหัก ณ ที่จ่าย	0.00	1,311.47	1,311.47	124,571.47	355,428.53	CBT	phanphimon
							เบี้ยประกันระหว่างปี	0.00	0.00	1,560.00				
							หักเงินเข้าบัญชีเงินฝาก (50%	0.00	0.00	121,700.00				
41	สป6702637	00016486	นายเอกพล ไชยกรุง	1,400,000.00	198	10,400.00	ดอกเบี้ยหัก ณ ที่จ่าย	0.00	3,825.13	3,825.13	355,615.13	1,044,384.87	CBT	phanphimon
							เบี้ยประกันระหว่างปี	0.00	0.00	4,290.00				
							หักเงินเข้าบัญชีเงินฝาก (50%	0.00	0.00	347,500.00				
42	สป6702638	00015570	น.ส.รุ่งทิพา เตชะชัย	1,550,000.00	199	11,500.00	สป6602046	1,332,918.21	0.00	1,332,918.21	1,360,923.32	189,076.68	CBT	phanphimon
							ดอกเบี้ยหัก ณ ที่จ่าย	0.00	593.11	593.11				
							เบี้ยประกันระหว่างปี	0.00	0.00	312.00				
							หักเงินเข้าบัญชีเงินฝาก (50%	0.00	0.00	27,100.00				
43	สป6702639	00016473	น.ส.ครุณี บรรณ	400,000.00	196	3,000.00	ดอกเบี้ยหัก ณ ที่จ่าย	0.00	1,092.89	1,092.89	99,762.89	300,237.11	CBT	phanphimon
							เบี้ยประกันระหว่างปี	0.00	0.00	1,170.00				
							หักเงินเข้าบัญชีเงินฝาก (50%	0.00	0.00	97,500.00				
44	สป6702644	00015824	นายพีระพงษ์ อ่ำไพพิศ	100,000.00	130	1,000.00	ดอกเบี้ยหัก ณ ที่จ่าย	0.00	259.56	259.56	11,949.56	88,050.44	CBT	phanphimon
							เบี้ยประกันระหว่างปี	0.00	0.00	390.00				
							หักเงินเข้าบัญชีเงินฝาก (50%	0.00	0.00	11,300.00				
45	สป6702647	00015094	นายเกริกชัย วงษ์ชัยเข้ม	300,000.00	73	4,800.00	สป6701063	285,751.14	0.00	285,751.14	285,788.12	14,211.88	CBT	phanphimon
							ดอกเบี้ยหัก ณ ที่จ่าย	0.00	36.98	36.98				

## สหกรณ์ออมทรัพย์ครูสระแก้ว จำกัด

วันที่พิมพ์ : 26/09/2567 13:02

## รายงานจ่ายเงินกู้

หน้าที่ 8 / 14

ระหว่างวันที่ 01/09/2567 ถึงวันที่ 26/09/2567

ลำดับ	เลขที่สัญญา	ทะเบียนสมาชิก	ชื่อ-ชื่อสกุล	จำนวนเงินกู้	งวด	ชำระต่อ งวด	หักชำระ			รวมชำระ	จ่ายสุทธิ	ประเภท รายการ	ผู้บันทึก	
							รายการชำระ	ชำระต้น	ชำระค/บ					รวมชำระ
23 : เงินกู้สามัญ(ระเบียบใหม่)(สป)														
46	สป6702658	00015556	น.ส.ขวัญจิรา บุญเกิด	1,540,000.00	200	11,400.00	สป6701730	1,430,917.51	0.00	1,430,917.51	1,453,497.74	86,502.26	CBT	phanphimon
			ดอกเบี้ยหัก ณ ที่จ่าย					0.00	268.23	268.23				
			เบี้ยประกันระหว่างปี					0.00	0.00	312.00				
			หักเงินเข้าบัญชีเงินฝาก (50%					0.00	0.00	22,000.00				
47	สป6702663	00015394	น.ส.นงนุช ปานาพุทธ	1,300,000.00	200	9,600.00	สป6602002	1,266,864.68	0.00	1,266,864.68	1,266,946.15	33,053.85	CBT	phanphimon
			ดอกเบี้ยหัก ณ ที่จ่าย					0.00	81.47	81.47				
48	สป6702664	00015773	น.ส.อันทกรณ์ สว่างศิริ	1,950,000.00	200	14,400.00	สป6602885	1,883,209.71	0.00	1,883,209.71	1,883,373.93	66,626.07	CBT	phanphimon
			ดอกเบี้ยหัก ณ ที่จ่าย					0.00	164.22	164.22				
49	สป6702666	00015304	นางน้ำผึ้ง พันธุ์ประสิทธิ์เวช	2,050,000.00	199	15,200.00	สป6700061	2,022,429.51	0.00	2,022,429.51	2,022,497.30	27,502.70	CBT	phanphimon
			ดอกเบี้ยหัก ณ ที่จ่าย					0.00	67.79	67.79				
50	สป6702668	00014949	นายธีระวัฒน์ เคนน้ำเที่ยง	1,700,000.00	199	12,600.00	สป6701710	1,619,724.28	0.00	1,619,724.28	1,628,821.67	71,178.33	CBT	phanphimon
			ดอกเบี้ยหัก ณ ที่จ่าย					0.00	197.39	197.39				
			หักเงินเข้าบัญชีเงินฝาก (50%					0.00	0.00	8,900.00				
51	สป6702673	00016525	น.ส.จิตาภา ลำดับศรี	1,000,000.00	196	7,500.00	ดอกเบี้ยหัก ณ ที่จ่าย	0.00	2,459.01	2,459.01	253,479.01	746,520.99	CBT	phanphimon
			เบี้ยประกันระหว่างปี					0.00	0.00	3,120.00				
			หักเงินเข้าบัญชีเงินฝาก (50%					0.00	0.00	247,900.00				
52	สป6702679	00015498	น.ส.เรณู ใบบึงกลาง	1,580,000.00	199	11,700.00	สป6701911	1,569,961.29	0.00	1,569,961.29	1,569,984.60	10,015.40	CBT	chuanchuen
			ดอกเบี้ยหัก ณ ที่จ่าย					0.00	23.31	23.31				
53	สป6702680	00015044	น.ส.พิมพ์ สี่หาราช	1,200,000.00	199	8,900.00	สป6701731	1,192,347.75	0.00	1,192,347.75	1,192,365.52	7,634.48	CBT	chuanchuen
			ดอกเบี้ยหัก ณ ที่จ่าย					0.00	17.77	17.77				
54	สป6702683	00015557	นายเทพรักษ์ บริบูรณ์	1,500,000.00	200	11,100.00	สป6602629	1,347,952.27	0.00	1,347,952.27	1,365,617.38	134,382.62	CBT	chuanchuen
			ดอกเบี้ยหัก ณ ที่จ่าย					0.00	353.11	353.11				

สหกรณ์ออมทรัพย์ครูสระแก้ว จำกัด

วันที่พิมพ์ : 26/09/2567 13:02

รายงานจ่ายเงินกู้

หน้าที่ 9 / 14

ระหว่างวันที่ 01/09/2567 ถึงวันที่ 26/09/2567

ลำดับ	เลขที่สัญญา	ทะเบียนสมาชิก	ชื่อ-ชื่อสกุล	จำนวนเงินกู้	งวด	ชำระต่อ งวด	หักชำระ			รวมชำระ	จ่ายสุทธิ	ประเภท รายการ	ผู้บันทึก	
							รายการชำระ	ชำระต้น	ชำระค/บ					รวมชำระ
23 : เงินกู้สามัญ(ระเบียบใหม่)(สป)														
54	สป6702683	00015557	นายเทพักษ์ บริบูรณ์	1,500,000.00	200	11,100.00	เบี้ยประกันระหว่างปี	0.00	0.00	312.00	1,365,617.38	134,382.62	CBT	chuanchuen
							หักเงินเข้าบัญชีเงินฝาก (50%	0.00	0.00	17,000.00				
55	สป6702684	00015248	น.ส.สุกัญญา นารัก	1,900,000.00	197	14,200.00	สป6501385	1,733,880.37	0.00	1,733,880.37	1,734,578.16	165,421.84	CBT	chuanchuen
							ดอกเบี้ยหัก ณ ที่จ่าย	0.00	385.79	385.79				
							เบี้ยประกันระหว่างปี	0.00	0.00	312.00				
56	สป6702685	00015713	นายอนุชิต ถนัดเลื้อย	1,530,000.00	200	11,300.00	สป6701367	1,475,665.36	0.00	1,475,665.36	1,484,291.54	45,708.46	CBT	chuanchuen
							ดอกเบี้ยหัก ณ ที่จ่าย	0.00	126.18	126.18				
							หักเงินเข้าบัญชีเงินฝาก (50%	0.00	0.00	8,500.00				
57	สป6702698	00015455	น.ส.ศิริประภา จิตรศิลป์	1,600,000.00	198	11,900.00	สป6700202	1,366,108.59	0.00	1,366,108.59	1,410,439.91	189,560.09	CBT	phanphimon
							ดอกเบี้ยหัก ณ ที่จ่าย	0.00	447.32	447.32				
							เบี้ยประกันระหว่างปี	0.00	0.00	284.00				
							หักเงินเข้าบัญชีเงินฝาก (50%	0.00	0.00	43,600.00				
58	สป6702700	00016446	นายฤตกร จรรย์รัตน์	300,000.00	189	2,300.00	ดอกเบี้ยหัก ณ ที่จ่าย	0.00	573.76	573.76	73,338.76	226,661.24	CBT	phanphimon
							เบี้ยประกันระหว่างปี	0.00	0.00	1,065.00				
							หักเงินเข้าบัญชีเงินฝาก (50%	0.00	0.00	71,700.00				
59	สป6702702	00015782	น.ส.ศศิภาณจน์ กิ่งวงศา	600,000.00	196	4,500.00	สป6701585	445,436.17	0.00	445,436.17	480,315.77	119,684.23	CBT	phanphimon
							ดอกเบี้ยหัก ณ ที่จ่าย	0.00	295.60	295.60				
							เบี้ยประกันระหว่างปี	0.00	0.00	284.00				
							หักเงินเข้าบัญชีเงินฝาก (50%	0.00	0.00	34,300.00				
60	สป6702704	00016276	น.ส.อัจฉรา โชติสวัสดิ์	1,400,000.00	198	10,400.00	ดอกเบี้ยหัก ณ ที่จ่าย	0.00	2,677.59	2,677.59	348,482.59	1,051,517.41	CBT	phanphimon
							เบี้ยประกันระหว่างปี	0.00	0.00	3,905.00				
							หักเงินเข้าบัญชีเงินฝาก (50%	0.00	0.00	341,900.00				

## สหกรณ์ออมทรัพย์ครูสระแก้ว จำกัด

วันที่พิมพ์: 26/09/2567 13:02

## รายงานจ่ายเงินกู้

หน้าที่ 10 / 14

ระหว่างวันที่ 01/09/2567 ถึงวันที่ 26/09/2567

ลำดับ	เลขที่สัญญา	ทะเบียนสมาชิก	ชื่อ-ชื่อสกุล	จำนวนเงินกู้	งวด	ชำระต่อ งวด	หักชำระ			รวมชำระ	จ่ายสุทธิ	ประเภท รายการ	ผู้บันทึก	
							รายการชำระ	ชำระต้น	ชำระค/บ					
<b>23 : เงินกู้สามัญ(ระเบียบใหม่)(สป)</b>														
61	สป6702709	00015065	นายอำพร ทองอาจ	300,000.00	73	4,800.00	สป6700344	289,283.89	0.00	289,283.89	289,302.92	10,697.08	CBT	phanphimon
							ดอกเบี้ยหัก ณ ที่จ่าย	0.00	19.03	19.03				
62	สป6702710	00015653	น.ส.อรวรรณ สุพันธ์	1,700,000.00	199	12,600.00	สป6701797	1,639,553.32	0.00	1,639,553.32	1,648,560.67	51,439.33	CBT	phanphimon
							ดอกเบี้ยหัก ณ ที่จ่าย	0.00	107.35	107.35				
							หักเงินเข้าบัญชีเงินฝาก (50	0.00	0.00	8,900.00				
63	สป6702711	00016062	น.ส.ครุณี โพธิสัย	800,000.00	196	6,000.00	สป6701754	496,828.26	0.00	496,828.26	570,676.68	229,323.32	CBT	phanphimon
							ดอกเบี้ยหัก ณ ที่จ่าย	0.00	538.42	538.42				
							เบี้ยประกันระหว่างปี	0.00	0.00	710.00				
							หักเงินเข้าบัญชีเงินฝาก (50	0.00	0.00	72,600.00				
64	สป6702712	00015631	น.ส.กาญจนา สุทธิ	1,580,000.00	199	11,700.00	สป6701817	1,470,515.46	0.00	1,470,515.46	1,493,193.89	86,806.11	CBT	phanphimon
							ดอกเบี้ยหัก ณ ที่จ่าย	0.00	194.43	194.43				
							เบี้ยประกันระหว่างปี	0.00	0.00	284.00				
							หักเงินเข้าบัญชีเงินฝาก (50	0.00	0.00	22,200.00				
65	สป6702713	00016317	น.ส.มัลลิกา สายสุริย์	1,200,000.00	199	8,900.00	สป6700806	393,304.04	0.00	393,304.04	592,066.69	607,933.31	CBT	phanphimon
							ดอกเบี้ยหัก ณ ที่จ่าย	0.00	1,432.65	1,432.65				
							เบี้ยประกันระหว่างปี	0.00	0.00	2,130.00				
							หักเงินเข้าบัญชีเงินฝาก (50	0.00	0.00	195,200.00				
66	สป6702714	00016185	นายทองศักดิ์ นามสมบุรณ์	1,450,000.00	200	10,700.00	ดอกเบี้ยหัก ณ ที่จ่าย	0.00	2,377.04	2,377.04	360,682.04	1,089,317.96	CBT	phanphimon
							เบี้ยประกันระหว่างปี	0.00	0.00	3,905.00				
							หักเงินเข้าบัญชีเงินฝาก (50	0.00	0.00	354,400.00				
67	สป6702719	00016283	น.ส.เนตรมณี ร้อยทรง	700,000.00	198	5,200.00	ดอกเบี้ยหัก ณ ที่จ่าย	0.00	1,051.91	1,051.91	170,081.91	529,918.09	CBT	phanphimon
							เบี้ยประกันระหว่างปี	0.00	0.00	2,130.00				

## สหกรณ์ออมทรัพย์ครูสระแก้ว จำกัด

วันที่พิมพ์: 26/09/2567 13:02

## รายงานจ่ายเงินกู้

หน้าที่ 11 / 14

ระหว่างวันที่ 01/09/2567 ถึงวันที่ 26/09/2567

ลำดับ	เลขที่สัญญา	ทะเบียนสมาชิก	ชื่อ-ชื่อสกุล	จำนวนเงินกู้	งวด	ชำระต่อ งวด	หักชำระ				รวมชำระ	จ่ายสุทธิ	ประเภท รายการ	ผู้บันทึก
							รายการชำระ	ชำระต้น	ชำระค/บ	รวมชำระ				
<b>23 : เงินกู้สามัญ(ระเบียบใหม่)(สป)</b>														
67	สป6702719	00016283	น.ส.เนตรมณี ร้อยกรอง	700,000.00	198	5,200.00	หักเงินเข้าบัญชีเงินฝาก (50	0.00	0.00	166,900.00	170,081.91	529,918.09	CBT	phanphimon
68	สป6702720	00015866	น.ส.ทิวพร บุรทร	1,300,000.00	200	9,600.00	ดอกเบี้ยยหัก ณ ที่จ่าย	0.00	1,953.55	1,953.55	318,403.55	981,596.45	CBT	phanphimon
							เบี้ยประกันระหว่างปี	0.00	0.00	3,550.00				
							หักเงินเข้าบัญชีเงินฝาก (50	0.00	0.00	312,900.00				
69	สป6702721	00016287	น.ส.ศุภลักษณ์ วงศ์ศรีทา	100,000.00	130	1,000.00	ดอกเบี้ยยหัก ณ ที่จ่าย	0.00	150.27	150.27	17,405.27	82,594.73	CBT	phanphimon
							เบี้ยประกันระหว่างปี	0.00	0.00	355.00				
							หักเงินเข้าบัญชีเงินฝาก (50	0.00	0.00	16,900.00				
70	สป6702724	00015957	น.ส.ชญาณี มีเมือง	1,000,000.00	196	7,500.00	สป6700167	583,081.13	0.00	583,081.13	675,715.68	324,284.32	CBT	phanphimon
							ดอกเบี้ยยหัก ณ ที่จ่าย	0.00	569.55	569.55				
							เบี้ยประกันระหว่างปี	0.00	0.00	1,065.00				
							หักเงินเข้าบัญชีเงินฝาก (50	0.00	0.00	91,000.00				
71	สป6702725	00015679	น.ส.สุรางคนางค์ เกรรัมย์	1,300,000.00	200	9,600.00	สป6600614	756,071.39	0.00	756,071.39	868,550.45	431,449.55	CBT	phanphimon
							ดอกเบี้ยยหัก ณ ที่จ่าย	0.00	743.06	743.06				
							เบี้ยประกันระหว่างปี	0.00	0.00	1,136.00				
							หักเงินเข้าบัญชีเงินฝาก (50	0.00	0.00	110,600.00				
72	สป6702726	00015364	น.ส.สมัชชา ศรีคูณ	1,700,000.00	199	12,600.00	สป6701499	1,604,413.87	0.00	1,604,413.87	1,613,044.45	86,955.55	CBT	phanphimon
							ดอกเบี้ยยหัก ณ ที่จ่าย	0.00	130.58	130.58				
							หักเงินเข้าบัญชีเงินฝาก (50	0.00	0.00	8,500.00				
73	สป6702728	00016244	น.ส.สิริพร หงษ์สูง	700,000.00	198	5,200.00	สป6700324	634,416.58	0.00	634,416.58	640,961.17	59,038.83	CBT	phanphimon
							ดอกเบี้ยยหัก ณ ที่จ่าย	0.00	89.59	89.59				
							เบี้ยประกันระหว่างปี	0.00	0.00	355.00				
							หักเงินเข้าบัญชีเงินฝาก (50	0.00	0.00	6,100.00				



## สหกรณ์ออมทรัพย์ครูสระแก้ว จำกัด

วันที่พิมพ์: 26/09/2567 13:02

## รายงานจ่ายเงินกู้

หน้าที่ 12 / 14

ระหว่างวันที่ 01/09/2567 ถึงวันที่ 26/09/2567

ลำดับ	เลขที่สัญญา	ทะเบียนสมาชิก	ชื่อ-ชื่อสกุล	จำนวนเงินกู้	งวด	ชำระต่อ งวด	หักชำระ			รวมชำระ	จ่ายสุทธิ	ประเภท รายการ	ผู้บันทึก	
							รายการชำระ	ชำระต้น	ชำระค/บ					รวมชำระ
23 : เงินกู้สามัญ(ระเบียบใหม่)(สป)														
74	สป6702731	00015437	น.ส.จุฑามาส บุขารัมย์	1,530,000.00	198	11,400.00	สป6701075	1,382,010.88	0.00	1,382,010.88	1,414,997.05	115,002.95	CBT	phanphimon
							ดอกเบี้ยหัก ณ ที่จ่าย	0.00	202.17	202.17				
							เบี้ยประกันระหว่างปี	0.00	0.00	284.00				
							หักเงินเข้าบัญชีเงินฝาก (50%	0.00	0.00	32,500.00				
75	สป6702732	00015014	น.ส.อรุณี บุตรพรม	1,580,000.00	199	11,700.00	สป6700532	1,421,954.27	0.00	1,421,954.27	1,452,954.17	127,045.83	CBT	phanphimon
							ดอกเบี้ยหัก ณ ที่จ่าย	0.00	215.90	215.90				
							เบี้ยประกันระหว่างปี	0.00	0.00	284.00				
							หักเงินเข้าบัญชีเงินฝาก (50%	0.00	0.00	30,500.00				
76	สป6702737	00016315	น.ส.วรัญญา บุญประสาท	1,350,000.00	199	10,000.00	สป6701450	990,326.85	0.00	990,326.85	1,075,235.79	274,764.21	CBT	phanphimon
							ดอกเบี้ยหัก ณ ที่จ่าย	0.00	343.94	343.94				
							เบี้ยประกันระหว่างปี	0.00	0.00	1,065.00				
							หักเงินเข้าบัญชีเงินฝาก (50%	0.00	0.00	83,500.00				
77	สป6702738	00016091	น.ส.สขิลา คงสุขมาก	1,380,000.00	200	10,200.00	สป6701454	990,326.85	0.00	990,326.85	1,088,564.48	291,435.52	CBT	phanphimon
							ดอกเบี้ยหัก ณ ที่จ่าย	0.00	372.63	372.63				
							เบี้ยประกันระหว่างปี	0.00	0.00	1,065.00				
							หักเงินเข้าบัญชีเงินฝาก (50%	0.00	0.00	96,800.00				
78	สป6702740	00015580	น.ส.รติดา ภาคาม	1,450,000.00	200	10,700.00	สป6502380	1,208,035.47	0.00	1,208,035.47	1,227,617.79	222,382.21	CBT	phanphimon
							ดอกเบี้ยหัก ณ ที่จ่าย	0.00	198.32	198.32				
							เบี้ยประกันระหว่างปี	0.00	0.00	284.00				
							หักเงินเข้าบัญชีเงินฝาก (50%	0.00	0.00	19,100.00				
79	สป6702743	00015955	น.ส.เบญญาภา สุรสข	550,000.00	197	4,100.00	สป6700714	393,304.04	0.00	393,304.04	419,642.47	130,357.53	CBT	phanphimon
							ดอกเบี้ยหัก ณ ที่จ่าย	0.00	128.43	128.43				

## สหกรณ์ออมทรัพย์ครูสระแก้ว จำกัด

วันที่พิมพ์: 26/09/2567 13:02

## รายงานจ่ายเงินกู้

หน้าที่ 13 / 14

ระหว่างวันที่ 01/09/2567 ถึงวันที่ 26/09/2567

ลำดับ	เลขที่สัญญา	ทะเบียนสมาชิก	ชื่อ-ชื่อสกุล	จำนวนเงินกู้	งวด	ชำระต่อ งวด	หักชำระ				รวมชำระ	จ่ายสุทธิ	ประเภท รายการ	ผู้บันทึก
							รายการชำระ	ชำระต้น	ชำระค/บ	รวมชำระ				
<b>23 : เงินกู้สามัญ(ระเบียบใหม่)(สป)</b>														
79	สป6702743	00015955	น.ส.เบญญาภา สุรสข	550,000.00	197	4,100.00	เบี่ยประกันระหว่างปี	0.00	0.00	710.00	419,642.47	130,357.53	CBT	phanphimon
							หักเงินเข้าบัญชีเงินฝาก (50	0.00	0.00	25,500.00				
80	สป6702744	00015626	น.ส.สาวิตรี คำศิริ	1,450,000.00	200	10,700.00	สป6701260	888,248.67	0.00	888,248.67	1,023,345.12	426,654.88	CBT	phanphimon
							ดอกเบี่ยหัก ณ ที่จ่าย	0.00	460.45	460.45				
							เบี่ยประกันระหว่างปี	0.00	0.00	1,136.00				
							หักเงินเข้าบัญชีเงินฝาก (50	0.00	0.00	133,500.00				
81	สป6702752	00015695	น.ส.ธีรภานต์ ประเทืองทิน	1,350,000.00	199	10,000.00	ฉล6700554	20,000.00	0.00	20,000.00	1,251,335.31	98,664.69	CBT	phanphimon
							สป6600639	1,230,970.01	0.00	1,230,970.01				
							ดอกเบี่ยหัก ณ ที่จ่าย	0.00	81.30	81.30				
							เบี่ยประกันระหว่างปี	0.00	0.00	284.00				
82	สป6702754	00015476	นางอรวรรณ แควกลาง	1,200,000.00	199	8,900.00	สป6700204	878,313.92	0.00	878,313.92	947,657.70	252,342.30	CBT	phanphimon
							ดอกเบี่ยหัก ณ ที่จ่าย	0.00	175.78	175.78				
							เบี่ยประกันระหว่างปี	0.00	0.00	568.00				
							หักเงินเข้าบัญชีเงินฝาก (50	0.00	0.00	68,600.00				
83	สป6702755	00015147	น.ส.ปรีชาภรณ์ สืบพันธุ์	700,000.00	198	5,200.00	สป6403117	570,595.44	0.00	570,595.44	570,950.15	129,049.85	CBT	phanphimon
							ดอกเบี่ยหัก ณ ที่จ่าย	0.00	70.71	70.71				

สหกรณ์ออมทรัพย์ครูสระแก้ว จำกัด

วันที่พิมพ์: 26/09/2567 13:02

รายงานจ่ายเงินกู้

หน้าที่ 14 / 14

ระหว่างวันที่ 01/09/2567 ถึงวันที่ 26/09/2567

ลำดับ เลขที่สัญญา	ทะเบียนสมาชิก	ชื่อ-ชื่อสกุล	จำนวนเงินกู้	งวด	ชำระต่อ งวด	หักชำระ				รวมชำระ	จ่ายสุทธิ	ประเภท รายการ	ผู้บันทึก		
						รายการชำระ	ชำระต้น	ชำระค/บ	รวมชำระ						
<b>23 : เงินกู้สามัญ(ระเบียบใหม่)(สป)</b>															
83	สป6702755	00015147	น.ส.ปรีชาภรณ์	สิบล้าน	700,000.00	198	5,200.00	เบี้ยประกันระหว่างปี	0.00	0.00	284.00	570,950.15	129,049.85	CBT	phanphimon
<b>รวมประเภท 23</b>			<b>เงินกู้สามัญ(ระเบียบใหม่)(สป) จำนวน 83 ราย</b>	<b>96,030,000.00</b>					<b>67,674,205.96</b>	<b>72,158.48</b>	<b>74,059,478.44</b>	<b>74,059,478.44</b>	<b>21,970,521.56</b>		
<b>สรุปรวม</b>			<b>จ่ายเงินกู้ จำนวน 83 ราย</b>	<b>96,030,000.00</b>								<b>74,059,478.44</b>	<b>21,970,521.56</b>		
รายการ		รวมชำระ	รายการ		เงินต้น	ดอกเบี้ย	รวมชำระ								
ดอกเบี้ยรับล่วงหน้า		72,158.48	ลด-เงินกู้ฉุกเฉิน		238,110.00	0.00	238,110.00								
เบี้ยประกันระหว่างปี		75,014.00	สป-เงินกู้สามัญ(ระเบียบใหม่)		67,436,095.96	0.00	67,436,095.96								
หักเงินเข้าบัญชีเงินฝาก		6,238,100.00	<b>รวมทั้งหมด</b>		<b>67,674,205.96</b>	<b>0.00</b>	<b>67,674,205.96</b>								
<b>รวมทั้งหมด</b>		<b>6,385,272.48</b>													

สหกรณ์ออมทรัพย์ครูสระแก้ว จำกัด

วันที่พิมพ์ : 26/09/2567 13:01

รายงานจ่ายเงินกู้

หน้าที่ 1 / 2

ระหว่างวันที่ 01/09/2567 ถึงวันที่ 26/09/2567

ลำดับ	เลขที่สัญญา	ทะเบียนสมาชิก	ชื่อ-ชื่อสกุล	จำนวนเงินกู้	งวด	ชำระต่อ งวด	หักชำระ			รวมชำระ	จ่ายสุทธิ	ประเภท รายการ	ผู้บันทึก	
							รายการชำระ	ชำระต้น	ชำระค/บ					รวมชำระ
21 : เงินกู้สามัญใช้หมุนค้าประกัน(สห)														
1	สห6700061	00003305	นายอุปถัมภ์ สังขนิมิตร	350,000.00	198	2,600.00	สห6600056	248,757.25	0.00	248,757.25	249,144.51	100,855.49	CBT	phanphimon
			ดอกเบี้ยหัก ณ ที่จ่าย					0.00	387.26	387.26				
2	สห6700062	00003306	นายสอย ชมเหิม	389,000.00	187	3,000.00	สห6700005	370,638.83	0.00	370,638.83	370,709.06	18,290.94	CBT	phanphimon
			ดอกเบี้ยหัก ณ ที่จ่าย					0.00	70.23	70.23				
3	สห6700063	00006819	นางไพบุลย์ เคนสืบสาม	300,000.00	70	5,000.00	สป6104341	269,319.73	0.00	269,319.73	269,437.08	30,562.92	CBT	phanphimon
			ดอกเบี้ยหัก ณ ที่จ่าย					0.00	117.35	117.35				
4	สห6700064	00005962	นางจิราภรณ์ นนทะวงษ์	470,000.00	198	3,500.00	สป6203926	455,000.00	0.00	455,000.00	455,055.32	14,944.68	CBT	phanphimon
			ดอกเบี้ยหัก ณ ที่จ่าย					0.00	55.32	55.32				
5	สห6700065	00008931	นายเทพศิริ บุญโธสง	360,000.00	167	3,000.00	สป6401376	309,124.82	0.00	309,124.82	309,249.92	50,750.08	CBT	phanphimon
			ดอกเบี้ยหัก ณ ที่จ่าย					0.00	125.10	125.10				
6	สห6700066	00009216	นายสมชาย อูสิงห์คำ	230,000.00	183	1,800.00	สป6201227	223,141.37	0.00	223,141.37	223,154.47	6,845.53	CBT	phanphimon
			ดอกเบี้ยหัก ณ ที่จ่าย					0.00	13.10	13.10				
7	สห6700067	00013549	นางอารยา อุดมพล	510,000.00	28	20,000.00	สป6201543	500,521.80	0.00	500,521.80	500,538.63	9,461.37	CBT	phanphimon
			ดอกเบี้ยหัก ณ ที่จ่าย					0.00	16.83	16.83				
8	สห6700068	00008244	นางสุกานดา แร่กาสินธุ์	390,000.00	188	3,000.00	สป6204245	268,661.00	0.00	268,661.00	268,826.76	121,173.24	CBT	phanphimon
			ดอกเบี้ยหัก ณ ที่จ่าย					0.00	165.76	165.76				
9	สห6700069	00008174	นางนงคันุช บุญศิริ	310,000.00	199	2,300.00	สป6200468	307,107.72	0.00	307,107.72	307,110.48	2,889.52	CBT	phanphimon
			ดอกเบี้ยหัก ณ ที่จ่าย					0.00	2.76	2.76				
10	สห6700070	00013677	น.ส.ศิริพร รักการดี	80,000.00	196	600.00	สห6500067	64,551.06	0.00	64,551.06	64,561.60	15,438.40	CBT	phanphimon

สหกรณ์ออมทรัพย์ครูสระแก้ว จำกัด

วันที่พิมพ์ : 26/09/2567 13:01

รายงานจ่ายเงินกู้

หน้าที่ 2 / 2

ระหว่างวันที่ 01/09/2567 ถึงวันที่ 26/09/2567

ลำดับ	เลขที่สัญญา	ทะเบียนสมาชิก	ชื่อ-ชื่อสกุล	จำนวนเงินกู้	งวด	ชำระต่องวด	หักชำระ				รวมชำระ	จ่ายสุทธิ	ประเภทรายการ	ผู้บันทึก
							รายการชำระ	ชำระต้น	ชำระค/บ	รวมชำระ				
21 : เงินกู้สามัญใช้หุ้นค้ำประกัน(สห)														
10	สห6700070	00013677	น.ส.ศิริพร รักการดี	80,000.00	196	600.00	ดอกเบี้ยหัก ณ ที่จ่าย	0.00	10.54	10.54	64,561.60	15,438.40	CBT	phanphimon
รวมประเภท 21 เงินกู้สามัญใช้หุ้นค้ำประกัน(สห) จำนวน 10 ราย				3,389,000.00				3,016,823.58	964.25	3,017,787.83	3,017,787.83	371,212.17		
สรุปรวม จ่ายเงินกู้ จำนวน 10 ราย				3,389,000.00							3,017,787.83	371,212.17		

รายการ	รวมชำระ	รายการ	เงินต้น	ดอกเบี้ย	รวมชำระ
ดอกเบี้ยรับล่วงหน้า	964.25	สป-เงินกู้สามัญใช้คนค้ำประกัน	2,332,876.44	0.00	2,332,876.44
รวมทั้งหมด	964.25	สห-เงินกู้สามัญใช้หุ้นค้ำประกัน	683,947.14	0.00	683,947.14
		รวมทั้งหมด	3,016,823.58	0.00	3,016,823.58

## สหกรณ์ออมทรัพย์ครูสระแก้ว จำกัด

วันที่พิมพ์: 26/09/2567 13:06

## รายงานจ่ายเงินกู้

หน้าที่ 1 / 12

ระหว่างวันที่ 01/09/2567 ถึงวันที่ 26/09/2567

ลำดับ	เลขที่สัญญา	ทะเบียนสมาชิก	ชื่อ-ชื่อสกุล	จำนวนเงินกู้	งวด	ชำระต่องวด	หักชำระ			รวมชำระ	จ่ายสุทธิ	ประเภทรายการ	ผู้บันทึก	
							รายการชำระ	ชำระต้น	ชำระค/บ					รวมชำระ
36 : เงินกู้วิทยฐานะ(วน)														
1	วน6700784	00011460	นางสาววณิช พันธก์ว้าง	500,000.00	143	4,600.00	วน6700235	391,936.87	0.00	391,936.87	392,356.17	107,643.83	CBT	phanphimon
							ดอกเบี้ยหัก ณ ที่จ่าย	0.00	29.30	29.30				
							เบี้ยประกันระหว่างปี	0.00	0.00	390.00				
2	วน6700785	00014366	นางอิสราภรณ์ ศรีบุญเรือง	500,000.00	98	6,200.00	วน6600576	358,959.18	0.00	358,959.18	359,498.31	140,501.69	CBT	phanphimon
							ดอกเบี้ยหัก ณ ที่จ่าย	0.00	149.13	149.13				
							เบี้ยประกันระหว่างปี	0.00	0.00	390.00				
3	วน6700786	00013278	น.ส.วราภรณ์ สุขแสวง	405,000.00	194	3,000.00	วน6600945	388,350.57	0.00	388,350.57	388,782.89	16,217.11	CBT	phanphimon
							ดอกเบี้ยหัก ณ ที่จ่าย	0.00	42.32	42.32				
							เบี้ยประกันระหว่างปี	0.00	0.00	390.00				
4	วน6700787	00011483	นายฉันทภรณ์ กุลพานิช	300,000.00	49	6,750.00	วน6600801	216,790.85	0.00	216,790.85	217,093.22	82,906.78	CBT	phanphimon
							ดอกเบี้ยหัก ณ ที่จ่าย	0.00	302.37	302.37				
5	วน6700788	00007085	นางจินตนา รัตนแก้ว	280,000.00	94	3,600.00	วน6501071	196,856.56	0.00	196,856.56	197,158.69	82,841.31	CBT	phanphimon
							ดอกเบี้ยหัก ณ ที่จ่าย	0.00	302.13	302.13				
6	วน6700789	00014871	นางอารภรณ์ เพ็ชรรัตน์	400,000.00	211	2,800.00	วน6600065	378,557.20	0.00	378,557.20	378,635.10	21,364.90	CBT	phanphimon
							ดอกเบี้ยหัก ณ ที่จ่าย	0.00	77.90	77.90				
7	วน6700790	00013960	นางจิรนุช หนูสังข์	500,000.00	232	3,300.00	วน6600015	379,198.83	0.00	379,198.83	379,664.41	120,335.59	CBT	phanphimon
							ดอกเบี้ยหัก ณ ที่จ่าย	0.00	75.58	75.58				
							เบี้ยประกันระหว่างปี	0.00	0.00	390.00				
8	วน6700791	00013068	นางปฐวีกานต์ ปิธิธรรมมัง	500,000.00	85	6,950.00	วน6700412	436,475.93	0.00	436,475.93	436,475.93	63,524.07	CBT	phanphimon
9	วน6700792	00008116	ว่าที่ ร.ต.สำเริง รุ่งเรืองเดช	50,000.00	92	650.00	ดอกเบี้ยหัก ณ ที่จ่าย	0.00	181.69	181.69	571.69	49,428.31	CBT	phanphimon
							เบี้ยประกันระหว่างปี	0.00	0.00	390.00				
10	วน6700793	00009824	น.ส.สุนันทา เนียมทอง	500,000.00	119	5,300.00	วน6700182	387,341.37	0.00	387,341.37	387,777.36	112,222.64	CBT	phanphimon

## สหกรณ์ออมทรัพย์ครูสระแก้ว จำกัด

วันที่พิมพ์ : 26/09/2567 13:06

## รายงานจ่ายเงินกู้

หน้าที่ 2 / 12

ระหว่างวันที่ 01/09/2567 ถึงวันที่ 26/09/2567

ลำดับ	เลขที่สัญญา	ทะเบียนสมาชิก	ชื่อ-ชื่อสกุล	จำนวนเงินกู้	งวด	ชำระต่อ งวด	หักชำระ			รวมชำระ	จ่ายสุทธิ	ประเภท รายการ	ผู้บันทึก	
							รายการชำระ	ชำระต้น	ชำระค/บ					รวมชำระ
36 : เงินกู้ยืมฐานะ(วน)														
10	วน6700793	00009824	น.ส.สุนันทา เนียมทอง	500,000.00	119	5,300.00	ดอกเบี้ยหัก ณ ที่จ่าย	0.00	45.99	45.99	387,777.36	112,222.64	CBT	phanphimon
							เบี้ยประกันระหว่างปี	0.00	0.00	390.00				
11	วน6700794	00008770	น.ส.ศิริจรรยา ทองเมือง	500,000.00	211	3,500.00	วน6700407	453,175.93	0.00	453,175.93	453,175.93	46,824.07	CBT	phanphimon
12	วน6700795	00012776	นายพยุ่งศักดิ์ คำมี	500,000.00	187	3,800.00	วน6600290	377,710.02	0.00	377,710.02	378,181.00	121,819.00	CBT	phanphimon
							ดอกเบี้ยหัก ณ ที่จ่าย	0.00	80.98	80.98				
							เบี้ยประกันระหว่างปี	0.00	0.00	390.00				
13	วน6700796	00012799	นางรวิพร กมลรัตน์	500,000.00	104	5,900.00	วน6700260	330,168.52	0.00	330,168.52	330,812.27	169,187.73	CBT	phanphimon
							ดอกเบี้ยหัก ณ ที่จ่าย	0.00	253.75	253.75				
							เบี้ยประกันระหว่างปี	0.00	0.00	390.00				
14	วน6700797	00015007	นายอภิชาติ โคตรมณี	400,000.00	238	2,600.00	วน6700333	198,481.76	0.00	198,481.76	199,994.04	200,005.96	CBT	phanphimon
							ดอกเบี้ยหัก ณ ที่จ่าย	0.00	732.28	732.28				
							เบี้ยประกันระหว่างปี	0.00	0.00	780.00				
15	วน6700798	00014252	นายสุนทร ลอมโรสง	300,000.00	229	2,000.00	วน6700285	148,786.01	0.00	148,786.01	149,725.50	150,274.50	CBT	phanphimon
							ดอกเบี้ยหัก ณ ที่จ่าย	0.00	549.49	549.49				
							เบี้ยประกันระหว่างปี	0.00	0.00	390.00				
16	วน6700799	00012171	นายเชาวลิตช์ ชูจันทร์	500,000.00	211	3,500.00	วน6600762	387,190.44	0.00	387,190.44	387,625.31	112,374.69	CBT	phanphimon
							ดอกเบี้ยหัก ณ ที่จ่าย	0.00	44.87	44.87				
							เบี้ยประกันระหว่างปี	0.00	0.00	390.00				
17	วน6700800	00009867	นางจันทรา กองทอง	350,000.00	173	2,800.00	วน6700307	306,487.08	0.00	306,487.08	306,639.55	43,360.45	CBT	phanphimon
							ดอกเบี้ยหัก ณ ที่จ่าย	0.00	152.47	152.47				
18	วน6700801	00016547	นายประยงค์ สารภูมิ	500,000.00	131	4,900.00	ดอกเบี้ยหัก ณ ที่จ่าย	0.00	1,401.63	1,401.63	3,351.63	496,648.37	CBT	phanphimon
							เบี้ยประกันระหว่างปี	0.00	0.00	1,950.00				

## สหกรณ์ออมทรัพย์ครูสระแก้ว จำกัด

วันที่พิมพ์ : 26/09/2567 13:06

## รายงานจ่ายเงินกู้

หน้าที่ 3 / 12

ระหว่างวันที่ 01/09/2567 ถึงวันที่ 26/09/2567

ลำดับ	เลขที่สัญญา	ทะเบียนสมาชิก	ชื่อ-ชื่อสกุล	จำนวนเงินกู้	งวด	ชำระต่องวด	หักชำระ			รวมชำระ	จ่ายสุทธิ	ประเภทรายการ	ผู้บันทึก	
							รายการชำระ	ชำระต้น	ชำระค/บ					รวมชำระ
36 : เงินกู้วิทยฐานะ(วน)														
19	วน6700802	00011402	น.ส.เบญญาธิ์รัมย์ โชติภักดิ์จรศิริ	500,000.00	187	3,800.00	วน6500512	360,510.34	0.00	360,510.34	361,038.71	138,961.29	CBT	phanphimon
							ดอกเบี้ยหัก ณ ที่จ่าย	0.00	138.37	138.37				
							เบี้ยประกันระหว่างปี	0.00	0.00	390.00				
20	วน6700803	00006108	นางฉวีวรรณ แผ้วตะคุ	500,000.00	59	9,600.00	วน6600775	341,373.29	0.00	341,373.29	341,968.72	158,031.28	CBT	phanphimon
							ดอกเบี้ยหัก ณ ที่จ่าย	0.00	205.43	205.43				
							เบี้ยประกันระหว่างปี	0.00	0.00	390.00				
21	วน6700804	00014400	น.ส.อังคณา นุ่นสุวรรณ	400,000.00	238	2,600.00	ดอกเบี้ยหัก ณ ที่จ่าย	0.00	1,401.63	1,401.63	2,961.63	397,038.37	CBT	phanphimon
							เบี้ยประกันระหว่างปี	0.00	0.00	1,560.00				
22	วน6700805	00010169	น.ส.ศิริภัสสร สีใหม่	500,000.00	173	4,000.00	วน6700082	389,865.53	0.00	389,865.53	390,291.04	109,708.96	CBT	phanphimon
							ดอกเบี้ยหัก ณ ที่จ่าย	0.00	35.51	35.51				
							เบี้ยประกันระหว่างปี	0.00	0.00	390.00				
23	วน6700806	00014502	นางวิภาพร เดชสนอง	500,000.00	143	4,600.00	วน6700320	491,275.93	0.00	491,275.93	491,665.93	8,334.07	CBT	phanphimon
							เบี้ยประกันระหว่างปี	0.00	0.00	390.00				
24	วน6700807	00013116	น.ส.อารีรัตน์ เกษสิ	500,000.00	167	4,100.00	วน6700304	246,972.67	0.00	246,972.67	248,288.88	251,711.12	CBT	phanphimon
							ดอกเบี้ยหัก ณ ที่จ่าย	0.00	536.21	536.21				
							เบี้ยประกันระหว่างปี	0.00	0.00	780.00				
25	วน6700808	00008736	นางสุกัญญา ไชยต้นเทือก	400,000.00	153	3,500.00	วน6700331	374,916.53	0.00	374,916.53	375,004.42	24,995.58	CBT	phanphimon
							ดอกเบี้ยหัก ณ ที่จ่าย	0.00	87.89	87.89				
26	วน6700809	00013254	นายทวี เขตพันธ์	500,000.00	162	4,200.00	วน6600540	376,989.11	0.00	376,989.11	377,459.73	122,540.27	CBT	phanphimon
							ดอกเบี้ยหัก ณ ที่จ่าย	0.00	80.62	80.62				
							เบี้ยประกันระหว่างปี	0.00	0.00	390.00				
27	วน6700810	00011511	น.ส.สุปราณี มุสิก	450,000.00	229	3,000.00	วน6600473	384,378.15	0.00	384,378.15	384,820.86	65,179.14	CBT	phanphimon



## สหกรณ์ออมทรัพย์ครูสระแก้ว จำกัด

วันที่พิมพ์ : 26/09/2567 13:06

## รายงานจ่ายเงินกู้

หน้าที่ 4 / 12

ระหว่างวันที่ 01/09/2567 ถึงวันที่ 26/09/2567

ลำดับ	เลขที่สัญญา	ทะเบียนสมาชิก	ชื่อ-ชื่อสกุล	จำนวนเงินกู้	งวด	ชำระต่องวด	หักชำระ			รวมชำระ	จ่ายสุทธิ	ประเภทรายการ	ผู้บันทึก	
							รายการชำระ	ชำระต้น	ชำระค/บ					รวมชำระ
<b>36 : เงินกู้ยืมฐานะ(วน)</b>														
27	วน6700810	00011511	น.ส.สุปราณี นุสิกา	450,000.00	229	3,000.00	ดอกเบี้ยหัก ณ ที่จ่าย	0.00	52.71	52.71	384,820.86	65,179.14	CBT	phanphimon
							เบี้ยประกันระหว่างปี	0.00	0.00	390.00				
28	วน6700811	00011524	นายกทศพันธ์ คงเมือง	600,000.00	140	5,600.00	วน6600992	363,423.86	0.00	363,423.86	364,327.28	235,672.72	CBT	phanphimon
							ดอกเบี้ยหัก ณ ที่จ่าย	0.00	123.42	123.42				
							เบี้ยประกันระหว่างปี	0.00	0.00	780.00				
29	วน6700812	00009538	นางอมอร พรหมชาติ	500,000.00	173	4,000.00	วน6600795	384,286.30	0.00	384,286.30	384,729.32	115,270.68	CBT	phanphimon
							ดอกเบี้ยหัก ณ ที่จ่าย	0.00	53.02	53.02				
							เบี้ยประกันระหว่างปี	0.00	0.00	390.00				
30	วน6700813	00012441	น.ส.ปิยนันท์ รุ่งเขต	400,000.00	238	2,600.00	วน6601026	371,920.73	0.00	371,920.73	372,015.47	27,984.53	CBT	phanphimon
							ดอกเบี้ยหัก ณ ที่จ่าย	0.00	94.74	94.74				
31	วน6700814	00014018	นางกวิศรา ชาประเสริฐ	450,000.00	59	8,600.00	วน6500229	288,897.71	0.00	288,897.71	289,662.60	160,337.40	CBT	phanphimon
							ดอกเบี้ยหัก ณ ที่จ่าย	0.00	374.89	374.89				
							เบี้ยประกันระหว่างปี	0.00	0.00	390.00				
32	วน6700815	00013657	น.ส.อำไพ ทองสิน	400,000.00	238	2,600.00	วน6700031	372,919.03	0.00	372,919.03	373,010.41	26,989.59	CBT	phanphimon
							ดอกเบี้ยหัก ณ ที่จ่าย	0.00	91.38	91.38				
33	วน6700816	00011484	น.ส.สาธิตา รักษาพล	400,000.00	173	3,200.00	วน6700049	389,227.95	0.00	389,227.95	389,264.29	10,735.71	CBT	phanphimon
							ดอกเบี้ยหัก ณ ที่จ่าย	0.00	36.34	36.34				
34	วน6700817	00011621	น.ส.โชติกา ชื้อตรง	250,000.00	221	1,700.00	วน6700424	119,028.80	0.00	119,028.80	119,860.74	130,139.26	CBT	phanphimon
							ดอกเบี้ยหัก ณ ที่จ่าย	0.00	441.94	441.94				
							เบี้ยประกันระหว่างปี	0.00	0.00	390.00				
35	วน6700818	00015386	นางนิจติยา ดอนจันทร์	400,000.00	128	4,000.00	วน6600946	285,412.25	0.00	285,412.25	286,174.03	113,825.97	CBT	phanphimon
							ดอกเบี้ยหัก ณ ที่จ่าย	0.00	371.78	371.78				

## สหกรณ์ออมทรัพย์ครูสระแก้ว จำกัด

วันที่พิมพ์: 26/09/2567 13:06

## รายงานจ่ายเงินกู้

หน้าที่ 5 / 12

ระหว่างวันที่ 01/09/2567 ถึงวันที่ 26/09/2567

ลำดับ	เลขที่สัญญา	ทะเบียนสมาชิก	ชื่อ-ชื่อสกุล	จำนวนเงินกู้	งวด	ชำระต่องวด	หักชำระ			รวมชำระ	จ่ายสุทธิ	ประเภทรายการ	ผู้บันทึก	
							รายการชำระ	ชำระต้น	ชำระค/บ					รวมชำระ
<b>36 : เงินกู้วิทยฐานะ(วน)</b>														
35	วน6700818	00015386	นางนิจิตยา ดอนจันทร์	400,000.00	128	4,000.00	เบี้ยประกันระหว่างปี	0.00	0.00	390.00	286,174.03	113,825.97	CBT	phanphimon
36	วน6700819	00012910	น.ส.อรุทัย พงษ์สนิท	500,000.00	173	4,000.00	วน6700401	463,975.93	0.00	463,975.93	463,975.93	36,024.07	CBT	phanphimon
37	วน6700820	00016528	น.ส.เจษฎา ผาแก้ว	200,000.00	238	1,300.00	ดอกเบี้ยหัก ณ ที่จ่าย	0.00	648.90	648.90	1,428.90	198,571.10	CBT	phanphimon
							เบี้ยประกันระหว่างปี	0.00	0.00	780.00				
38	วน6700821	00004647	นางวิภารัตน์ ผลภิญโญ	400,000.00	83	5,700.00	วน6700134	245,666.30	0.00	245,666.30	246,557.04	153,442.96	CBT	phanphimon
							ดอกเบี้ยหัก ณ ที่จ่าย	0.00	500.74	500.74				
							เบี้ยประกันระหว่างปี	0.00	0.00	390.00				
39	วน6700822	00011492	น.ส.อภิศรา คนดี	310,000.00	154	2,700.00	วน6700396	266,369.04	0.00	266,369.04	266,900.60	43,099.40	CBT	phanphimon
							ดอกเบี้ยหัก ณ ที่จ่าย	0.00	141.56	141.56				
							เบี้ยประกันระหว่างปี	0.00	0.00	390.00				
40	วน6700823	00011961	นางจิรวดี ทองประเสริฐ	330,000.00	152	2,900.00	วน6600585	310,379.10	0.00	310,379.10	310,442.75	19,557.25	CBT	phanphimon
							ดอกเบี้ยหัก ณ ที่จ่าย	0.00	63.65	63.65				
41	วน6700824	00015263	นางมลฤดี สุดแก้ว	500,000.00	221	3,400.00	วน6700295	396,662.33	0.00	396,662.33	397,062.72	102,937.28	CBT	phanphimon
							ดอกเบี้ยหัก ณ ที่จ่าย	0.00	10.39	10.39				
							เบี้ยประกันระหว่างปี	0.00	0.00	390.00				
42	วน6700825	00014383	นางวรรณัฐ วงษ์รัตน์	350,000.00	234	2,300.00	ดอกเบี้ยหัก ณ ที่จ่าย	0.00	1,090.16	1,090.16	2,650.16	347,349.84	CBT	phanphimon
							เบี้ยประกันระหว่างปี	0.00	0.00	1,560.00				
43	วน6700826	00008218	นายรังสรรค์ พลอยสุวรรณ	470,000.00	143	4,320.00	วน6700360	452,475.93	0.00	452,475.93	452,475.93	17,524.07	CBT	phanphimon
44	วน6700827	00008571	น.ส.รังสิณี หอมใบ	400,000.00	153	3,500.00	วน6700252	392,741.68	0.00	392,741.68	392,764.28	7,235.72	CBT	phanphimon
							ดอกเบี้ยหัก ณ ที่จ่าย	0.00	22.60	22.60				
45	วน6700828	00012640	น.ส.สุกัญญา สุวรรณทาน	380,000.00	116	4,100.00	วน6700361	294,258.75	0.00	294,258.75	294,915.81	85,084.19	CBT	phanphimon
							ดอกเบี้ยหัก ณ ที่จ่าย	0.00	267.06	267.06				

## สหกรณ์ออมทรัพย์ครูสระแก้ว จำกัด

วันที่พิมพ์: 26/09/2567 13:06

## รายงานจ่ายเงินกู้

หน้าที่ 6 / 12

ระหว่างวันที่ 01/09/2567 ถึงวันที่ 26/09/2567

ลำดับ	เลขที่สัญญา	ทะเบียนสมาชิก	ชื่อ-ชื่อสกุล	จำนวนเงินกู้	งวด	ชำระต่อ งวด	หักชำระ				รวมชำระ	จ่ายสุทธิ	ประเภท รายการ	ผู้บันทึก
							รายการชำระ	ชำระต้น	ชำระค/บ	รวมชำระ				
<b>36 : เงินกู้วิฑูรฐานะ(วน)</b>														
45	วน6700828	00012640	น.ส.สุกัญญา สุวรรณทาน	380,000.00	116	4,100.00	เบี้ยประกันระหว่างปี	0.00	0.00	390.00	294,915.81	85,084.19	CBT	phanphimon
46	วน6700829	00014048	น.ส.วันดี เชาวน์ดี	300,000.00	197	2,200.00	วน6700446	198,606.48	0.00	198,606.48	199,272.82	100,727.18	CBT	phanphimon
							ดอกเบี้ยหัก ณ ที่จ่าย	0.00	276.34	276.34				
							เบี้ยประกันระหว่างปี	0.00	0.00	390.00				
47	วน6700830	00011469	น.ส.บุษราพร แซ่เฮ้ง	500,000.00	173	4,000.00	วน6500066	362,225.50	0.00	362,225.50	362,713.54	137,286.46	CBT	phanphimon
							ดอกเบี้ยหัก ณ ที่จ่าย	0.00	98.04	98.04				
							เบี้ยประกันระหว่างปี	0.00	0.00	390.00				
48	วน6700831	00011898	นางเนาวรัตน์ จันทร์ประเสริฐ	500,000.00	173	4,000.00	วน6600855	386,260.25	0.00	386,260.25	386,685.90	113,314.10	CBT	phanphimon
							ดอกเบี้ยหัก ณ ที่จ่าย	0.00	35.65	35.65				
							เบี้ยประกันระหว่างปี	0.00	0.00	390.00				
49	วน6700832	00007726	นางทัศนีย์ ฤทธิศิริ	500,000.00	187	3,800.00	วน6600605	380,999.06	0.00	380,999.06	381,438.37	118,561.63	CBT	phanphimon
							ดอกเบี้ยหัก ณ ที่จ่าย	0.00	49.31	49.31				
							เบี้ยประกันระหว่างปี	0.00	0.00	390.00				
50	วน6700833	00012663	นายชูศักดิ์ เกตุไก่อ	400,000.00	173	3,200.00	วน6600980	387,100.65	0.00	387,100.65	387,134.12	12,865.88	CBT	phanphimon
							ดอกเบี้ยหัก ณ ที่จ่าย	0.00	33.47	33.47				
51	วน6700834	00010156	น.ส.ลลดา ไชยสงคราม	370,000.00	231	2,450.00	วน6700439	337,449.12	0.00	337,449.12	337,533.60	32,466.40	CBT	phanphimon
							ดอกเบี้ยหัก ณ ที่จ่าย	0.00	84.48	84.48				
52	วน6700835	00010481	นางนันทนา พะมูลิลา	500,000.00	173	4,000.00	วน6700178	392,381.50	0.00	392,381.50	392,791.26	107,208.74	CBT	phanphimon
							ดอกเบี้ยหัก ณ ที่จ่าย	0.00	19.76	19.76				
							เบี้ยประกันระหว่างปี	0.00	0.00	390.00				
53	วน6700836	00010422	นางสาวยชช ปิ่นแก้ว	410,000.00	128	4,100.00	วน6700352	393,349.04	0.00	393,349.04	393,755.44	16,244.56	CBT	phanphimon
							ดอกเบี้ยหัก ณ ที่จ่าย	0.00	16.40	16.40				

สหกรณ์ออมทรัพย์ครูสระแก้ว จำกัด

วันที่พิมพ์: 26/09/2567 13:06

รายงานจ่ายเงินกู้

หน้าที่ 7 / 12

ระหว่างวันที่ 01/09/2567 ถึงวันที่ 26/09/2567

ลำดับ	เลขที่สัญญา	ทะเบียนสมาชิก	ชื่อ-ชื่อสกุล	จำนวนเงินกู้	งวด	ชำระต่อ งวด	หักชำระ				รวมชำระ	จ่ายสุทธิ	ประเภท รายการ	ผู้บันทึก
							รายการชำระ	ชำระต้น	ชำระค/บ	รวมชำระ				
36 : เงินกู้วิทยฐานะ(วน)														
53	วน6700836	00010422	นางสายชล ปั้นแก้ว	410,000.00	128	4,100.00	เบี้ยประกันระหว่างปี	0.00	0.00	390.00	393,755.44	16,244.56	CBT	phanphimon
54	วน6700837	00012364	นายธีระเมธา พงศ์ขยุมภ์กุล	230,000.00	105	2,700.00	วน6700211	222,003.05	0.00	222,003.05	222,022.76	7,977.24	CBT	phanphimon
							ดอกเบียหัก ณ ที่จ่าย	0.00	19.71	19.71				
55	วน6700838	00010828	นางนภสร สิงห์คำชัย	400,000.00	108	4,560.00	วน6700255	373,879.13	0.00	373,879.13	373,943.53	26,056.47	CBT	phanphimon
							ดอกเบียหัก ณ ที่จ่าย	0.00	64.40	64.40				
56	วน6700839	00005027	นายวิโรจน์ เข็มขุนทด	200,000.00	36	5,980.00	วน6601018	163,343.42	0.00	163,343.42	163,433.80	36,566.20	CBT	phanphimon
							ดอกเบียหัก ณ ที่จ่าย	0.00	90.38	90.38				
57	วน6700840	00012298	นางหงษ์ภา วิสัย	350,000.00	108	4,000.00	วน6700343	342,448.45	0.00	342,448.45	342,467.07	7,532.93	CBT	phanphimon
							ดอกเบียหัก ณ ที่จ่าย	0.00	18.62	18.62				
58	วน6700841	00011525	น.ส.เยาวรัตน์ รัตนธรรม	500,000.00	162	4,200.00	วน6600934	238,853.52	0.00	238,853.52	240,030.87	259,969.13	CBT	phanphimon
							ดอกเบียหัก ณ ที่จ่าย	0.00	397.35	397.35				
							เบี้ยประกันระหว่างปี	0.00	0.00	780.00				
59	วน6700842	00014810	น.ส.จีรนนท์ อ่อนสุข	315,000.00	229	2,100.00	วน6601054	292,731.26	0.00	292,731.26	293,176.16	21,823.84	CBT	phanphimon
							ดอกเบียหัก ณ ที่จ่าย	0.00	54.90	54.90				
							เบี้ยประกันระหว่างปี	0.00	0.00	390.00				
60	วน6700843	00013168	นางอิศวรา สุนทรมาน	380,000.00	155	3,300.00	วน6700299	345,159.33	0.00	345,159.33	345,245.23	34,754.77	CBT	phanphimon
							ดอกเบียหัก ณ ที่จ่าย	0.00	85.90	85.90				
61	วน6700844	00006228	นางภัควี พรหมสอน	500,000.00	131	4,900.00	วน6500342	350,406.05	0.00	350,406.05	350,918.33	149,081.67	CBT	phanphimon
							ดอกเบียหัก ณ ที่จ่าย	0.00	122.28	122.28				
							เบี้ยประกันระหว่างปี	0.00	0.00	390.00				
62	วน6700845	00013132	น.ส.ศรีสุดา วัชชัยภูมิ	350,000.00	234	2,300.00	วน6700050	314,286.89	0.00	314,286.89	314,374.95	35,625.05	CBT	phanphimon
							ดอกเบียหัก ณ ที่จ่าย	0.00	88.06	88.06				

สหกรณ์ออมทรัพย์ครูสระแก้ว จำกัด

วันที่พิมพ์: 26/09/2567 13:06

รายงานจ่ายเงินกู้

หน้าที่ 8 / 12

ระหว่างวันที่ 01/09/2567 ถึงวันที่ 26/09/2567

ลำดับ	เลขที่สัญญา	ทะเบียนสมาชิก	ชื่อ-ชื่อสกุล	จำนวนเงินกู้	งวด	ชำระต่องวด	หักชำระ				รวมชำระ	จ่ายสุทธิ	ประเภทรายการ	ผู้บันทึก
							รายการชำระ	ชำระต้น	ชำระค/บ	รวมชำระ				
<b>36 : เงินกู้วิสาหกิจ(วน)</b>														
63	วน6700846	00012274	นางธนัญญา มานะคิด	500,000.00	173	4,000.00	วน6500339	366,010.76	0.00	366,010.76	366,484.56	133,515.44	CBT	phanphimon
							ดอกเบี้ยหัก ณ ที่จ่าย	0.00	83.80	83.80				
							เบี้ยประกันระหว่างปี	0.00	0.00	390.00				
64	วน6700847	00015302	นางนัฐชนันท์ พานทอง	300,000.00	82	4,300.00	วน6600948	183,926.62	0.00	183,926.62	184,587.77	115,412.23	CBT	phanphimon
							ดอกเบี้ยหัก ณ ที่จ่าย	0.00	271.15	271.15				
							เบี้ยประกันระหว่างปี	0.00	0.00	390.00				
65	วน6700848	00010623	น.ส.วรรณวิภา ง้อยจันทร์	500,000.00	221	3,400.00	ดอกเบี้ยหัก ณ ที่จ่าย	0.00	934.42	934.42	2,884.42	497,115.58	CBT	phanphimon
							เบี้ยประกันระหว่างปี	0.00	0.00	1,950.00				
66	วน6700849	00011496	น.ส.ปรียานันท์ สุธัญนาง	500,000.00	232	3,300.00	วน6600875	242,490.11	0.00	242,490.11	243,638.05	256,361.95	CBT	phanphimon
							ดอกเบี้ยหัก ณ ที่จ่าย	0.00	367.94	367.94				
							เบี้ยประกันระหว่างปี	0.00	0.00	780.00				
67	วน6700850	00012372	น.ส.กาญจนา ชำนาญกิจ	400,000.00	71	6,500.00	ดอกเบี้ยหัก ณ ที่จ่าย	0.00	934.42	934.42	2,494.42	397,505.58	CBT	phanphimon
							เบี้ยประกันระหว่างปี	0.00	0.00	1,560.00				
68	วน6700851	00011664	นายธีระนันท์ วิสุทธิกุลชัย	520,000.00	131	5,100.00	วน6700481	493,518.56	0.00	493,518.56	493,908.56	26,091.44	CBT	phanphimon
							เบี้ยประกันระหว่างปี	0.00	0.00	390.00				
69	วน6700852	00009863	นายอวิรุทธิ์ วิเศษสม	360,000.00	172	2,900.00	วน6700342	296,668.41	0.00	296,668.41	297,206.36	62,793.64	CBT	phanphimon
							ดอกเบี้ยหัก ณ ที่จ่าย	0.00	147.95	147.95				
							เบี้ยประกันระหว่างปี	0.00	0.00	390.00				
70	วน6700853	00011663	น.ส.นงศักรักษ์ ลีสี	530,000.00	155	4,600.00	วน6700382	491,875.93	0.00	491,875.93	492,265.93	37,734.07	CBT	phanphimon
							เบี้ยประกันระหว่างปี	0.00	0.00	390.00				
71	วน6700854	00015426	น.ส.ฉัฐวศา จันทะลุน	500,000.00	221	3,400.00	วน6600555	384,221.93	0.00	384,221.93	384,646.74	115,353.26	CBT	chuanchuen
							ดอกเบี้ยหัก ณ ที่จ่าย	0.00	34.81	34.81				

สหกรณ์ออมทรัพย์ครูสระแก้ว จำกัด  
 รายงานจ่ายเงินกู้  
 ระหว่างวันที่ 01/09/2567 ถึงวันที่ 26/09/2567

วันที่พิมพ์: 26/09/2567 13:06

หน้าที่ 9 / 12

ลำดับ	เลขที่สัญญา	ทะเบียนสมาชิก	ชื่อ-ชื่อสกุล	จำนวนเงินกู้	งวด	ชำระต่อ งวด	หักชำระ			รวมชำระ	จ่ายสุทธิ	ประเภท รายการ	ผู้บันทึก	
							รายการชำระ	ชำระต้น	ชำระค/บ					รวมชำระ
36 : เงินกู้วิฑูรฐานะ(วน)														
71	วน6700854	00015426	น.ส.ฉัฐวสา จันทะลุน	500,000.00	221	3,400.00	เบียประกันระหว่างปี	0.00	0.00	390.00	384,646.74	115,353.26	CBT	chuanchuen
72	วน6700855	00012174	น.ส.สิรินดา อนุรักษย์	500,000.00	187	3,800.00	วน6700324	493,675.93	0.00	493,675.93	493,675.93	6,324.07	CBT	chuanchuen
73	วน6700856	00008499	นายจรัญชัย ลพพื้น	400,000.00	190	3,000.00	วน6600458	378,297.87	0.00	378,297.87	378,345.74	21,654.26	CBT	chuanchuen
							ดอกเบียหัก ณ ที่จ่าย	0.00	47.87	47.87				
74	วน6700857	00010785	น.ส.นิภาวรรณ แสนเสนาะ	500,000.00	221	3,400.00	วน6500398	372,296.69	0.00	372,296.69	372,747.81	127,252.19	CBT	chuanchuen
							ดอกเบียหัก ณ ที่จ่าย	0.00	61.12	61.12				
							เบียประกันระหว่างปี	0.00	0.00	390.00				
75	วน6700858	00010271	นายชนกร แนนน้ำพอง	300,000.00	128	3,000.00	วน6700403	216,311.84	0.00	216,311.84	216,496.48	83,503.52	CBT	chuanchuen
							ดอกเบียหัก ณ ที่จ่าย	0.00	184.64	184.64				
76	วน6700859	00013163	นายกฤตภาส หมั่นกิจ	600,000.00	151	5,300.00	วน6700433	589,475.93	0.00	589,475.93	589,475.93	10,524.07	CBT	chuanchuen
77	วน6700860	00012658	ว่าที่ ร.ต.ทศิมพร อินทปัญญา	470,000.00	79	7,000.00	วน6700551	245,001.56	0.00	245,001.56	246,123.53	223,876.47	CBT	chuanchuen
							ดอกเบียหัก ณ ที่จ่าย	0.00	341.97	341.97				
							เบียประกันระหว่างปี	0.00	0.00	780.00				
78	วน6700861	00010671	น.ส.สุนิสา สายแก้วดี	400,000.00	238	2,600.00	วน6700028	294,223.33	0.00	294,223.33	294,770.52	105,229.48	CBT	phanphimon
							ดอกเบียหัก ณ ที่จ่าย	0.00	192.19	192.19				
							เบียประกันระหว่างปี	0.00	0.00	355.00				
79	วน6700862	00013299	น.ส.สมฤดี คุณสาร	400,000.00	238	2,600.00	วน6600051	380,915.35	0.00	380,915.35	380,950.01	19,049.99	CBT	phanphimon
							ดอกเบียหัก ณ ที่จ่าย	0.00	34.66	34.66				
80	วน6700863	00013478	น.ส.นันทิภรณ์ เกตุไก่อ	400,000.00	200	2,900.00	วน6600950	364,598.34	0.00	364,598.34	364,662.65	35,337.35	CBT	phanphimon
							ดอกเบียหัก ณ ที่จ่าย	0.00	64.31	64.31				
81	วน6700864	00008307	นางเขียนจิตร มาลา	500,000.00	194	3,700.00	วน6600393	379,474.13	0.00	379,474.13	379,866.41	120,133.59	CBT	phanphimon
							ดอกเบียหัก ณ ที่จ่าย	0.00	37.28	37.28				

## สหกรณ์ออมทรัพย์ครูสระแก้ว จำกัด

วันที่พิมพ์: 26/09/2567 13:06

## รายงานจ่ายเงินกู้

หน้าที่ 10 / 12

ระหว่างวันที่ 01/09/2567 ถึงวันที่ 26/09/2567

ลำดับ	เลขที่สัญญา	ทะเบียนสมาชิก	ชื่อ-ชื่อสกุล	จำนวนเงินกู้	งวด	ชำระต่อ งวด	หักชำระ				รวมชำระ	จ่ายสุทธิ	ประเภท รายการ	ผู้บันทึก
							รายการชำระ	ชำระต้น	ชำระค/บ	รวมชำระ				
36 : เงินกู้วิทยฐานะ(วน)														
81	วน6700864	00008307	นางเย็นจิตร มาดา	500,000.00	194	3,700.00	เบี้ยประกันระหว่างปี	0.00	0.00	355.00	379,866.41	120,133.59	CBT	phanphimon
82	วน6700865	00008000	นางธนวรรณ โชติสวัสดิ์	150,000.00	23	7,000.00	ดอกเบียหัก ณ ที่จ่าย	0.00	272.53	272.53	982.53	149,017.47	CBT	phanphimon
							เบี้ยประกันระหว่างปี	0.00	0.00	710.00				
83	วน6700866	00013940	น.ส.สมหญิง พระมาลัย	250,000.00	202	1,800.00	ดอกเบียหัก ณ ที่จ่าย	0.00	421.78	421.78	1,486.78	248,513.22	CBT	phanphimon
							เบี้ยประกันระหว่างปี	0.00	0.00	1,065.00				
84	วน6700867	00005420	นางนงคราญ อดทน	370,000.00	128	3,700.00	วน6700284	353,773.16	0.00	353,773.16	353,800.53	16,199.47	CBT	phanphimon
							ดอกเบียหัก ณ ที่จ่าย	0.00	27.37	27.37				
85	วน6700868	00013421	น.ส.ประไพรวดี มะลิหอม	400,000.00	238	2,600.00	วน6500003	352,872.89	0.00	352,872.89	352,952.39	47,047.61	CBT	phanphimon
							ดอกเบียหัก ณ ที่จ่าย	0.00	79.50	79.50				
86	วน6700869	00010160	นางเจนจิรา จันทพันธ์	250,000.00	22	12,000.00	วน6600532	108,261.82	0.00	108,261.82	108,837.55	141,162.45	CBT	phanphimon
							ดอกเบียหัก ณ ที่จ่าย	0.00	220.73	220.73				
							เบี้ยประกันระหว่างปี	0.00	0.00	355.00				
87	วน6700870	00010269	นายพิษณุ สังกุ	400,000.00	153	3,500.00	วน6500802	227,512.00	0.00	227,512.00	228,113.23	171,886.77	CBT	phanphimon
							ดอกเบียหัก ณ ที่จ่าย	0.00	246.23	246.23				
							เบี้ยประกันระหว่างปี	0.00	0.00	355.00				
88	วน6700871	00008857	นายชัยวัฒน์ รักขานาม	200,000.00	137	1,900.00	ดอกเบียหัก ณ ที่จ่าย	0.00	285.51	285.51	995.51	199,004.49	CBT	phanphimon
							เบี้ยประกันระหว่างปี	0.00	0.00	710.00				
89	วน6700872	00012261	นายสุรวุฒิ พวงจำปา	500,000.00	119	5,300.00	ดอกเบียหัก ณ ที่จ่าย	0.00	519.12	519.12	2,294.12	497,705.88	CBT	phanphimon
							เบี้ยประกันระหว่างปี	0.00	0.00	1,775.00				
90	วน6700873	00010226	นางสุพิชญ์นันท์ พวงประทีน	500,000.00	202	3,600.00	วน6500789	374,389.00	0.00	374,389.00	374,777.23	125,222.77	CBT	phanphimon
							ดอกเบียหัก ณ ที่จ่าย	0.00	33.23	33.23				
							เบี้ยประกันระหว่างปี	0.00	0.00	355.00				

สหกรณ์ออมทรัพย์ครูสระแก้ว จำกัด

วันที่พิมพ์: 26/09/2567 13:06

รายงานจ่ายเงินกู้

หน้าที่ 11 / 12

ระหว่างวันที่ 01/09/2567 ถึงวันที่ 26/09/2567

ลำดับ	เลขที่สัญญา	ทะเบียนสมาชิก	ชื่อ-ชื่อสกุล	จำนวนเงินกู้	งวด	ชำระต่อ งวด	หักชำระ				รวมชำระ	จ่ายสุทธิ	ประเภท รายการ	ผู้บันทึก
							รายการชำระ	ชำระต้น	ชำระค/บ	รวมชำระ				
36 : เงินกู้วิทยฐานะ(วน)														
91	วน6700874	00012240	นางพนัชรกร พารา	500,000.00	162	4,200.00	วน6700381	345,761.75	0.00	345,761.75	346,187.14	153,812.86	CBT	phanphimon
							ดอกเบี้ยหัก ณ ที่จ่าย	0.00	70.39	70.39				
							เบี้ยประกันระหว่างปี	0.00	0.00	355.00				
92	วน6700875	00015311	นายผลง ดอกไม้	350,000.00	128	3,500.00	วน6600689	111,931.38	0.00	111,931.38	112,950.34	237,049.66	CBT	phanphimon
							ดอกเบี้ยหัก ณ ที่จ่าย	0.00	308.96	308.96				
							เบี้ยประกันระหว่างปี	0.00	0.00	710.00				
93	วน6700876	00009965	นายเดชศรี หันตุง	400,000.00	128	4,000.00	วน6700039	346,337.96	0.00	346,337.96	346,407.60	53,592.40	CBT	phanphimon
							ดอกเบี้ยหัก ณ ที่จ่าย	0.00	69.64	69.64				
94	วน6700877	00010614	นางสุพิศ พูลแสง	500,000.00	119	5,300.00	วน6500759	348,794.07	0.00	348,794.07	349,195.58	150,804.42	CBT	phanphimon
							ดอกเบี้ยหัก ณ ที่จ่าย	0.00	46.51	46.51				
							เบี้ยประกันระหว่างปี	0.00	0.00	355.00				
95	วน6700878	00011705	น.ส.เพ็ญจันทร์ คำภา	300,000.00	69	5,000.00	ดอกเบี้ยหัก ณ ที่จ่าย	0.00	233.60	233.60	1,298.60	298,701.40	CBT	phanphimon
							เบี้ยประกันระหว่างปี	0.00	0.00	1,065.00				
96	วน6700879	00011692	นางโสภากัน ประเสริฐตั้ง	500,000.00	131	4,900.00	วน6500104	347,102.26	0.00	347,102.26	347,498.44	152,501.56	CBT	phanphimon
							ดอกเบี้ยหัก ณ ที่จ่าย	0.00	41.18	41.18				
							เบี้ยประกันระหว่างปี	0.00	0.00	355.00				
97	วน6700880	00012803	น.ส.สวิตดา พิมพ์สาร	300,000.00	155	2,600.00	วน6600740	237,124.46	0.00	237,124.46	237,165.25	62,834.75	CBT	phanphimon
							ดอกเบี้ยหัก ณ ที่จ่าย	0.00	40.79	40.79				
98	วน6700881	00012672	นายธนกร ปิ่นฉัตรพร	280,000.00	190	2,100.00	วน6700002	194,253.33	0.00	194,253.33	194,308.96	85,691.04	CBT	phanphimon
							ดอกเบี้ยหัก ณ ที่จ่าย	0.00	55.63	55.63				
99	วน6700882	00012124	น.ส.ศณัชฎาภรณ์ กุ่มประสิทธิ์	400,000.00	224	2,700.00	วน6700170	197,450.76	0.00	197,450.76	198,292.20	201,707.80	CBT	phanphimon
							ดอกเบี้ยหัก ณ ที่จ่าย	0.00	131.44	131.44				



สหกรณ์ออมทรัพย์ครูสระแก้ว จำกัด

วันที่พิมพ์: 26/09/2567 13:06

รายงานจ่ายเงินกู้

หน้าที่ 12 / 12

ระหว่างวันที่ 01/09/2567 ถึงวันที่ 26/09/2567

ลำดับ	เลขที่สัญญา	ทะเบียนสมาชิก	ชื่อ-ชื่อสกุล	จำนวนเงินกู้	งวด	ชำระต่องวด	หักชำระ				รวมชำระ	จ่ายสุทธิ	ประเภทรายการ	ผู้บันทึก
							รายการชำระ	ชำระต้น	ชำระค/บ	รวมชำระ				
<b>36 : เงินกู้วิฑูรฐานะ(วน)</b>														
99	วน6700882	00012124	น.ส.ศนัชฎาภรณ์ กุ่มประสิทธิ์	400,000.00	224	2,700.00	เบี้ยประกันระหว่างปี	0.00	0.00	710.00	198,292.20	201,707.80	CBT	phanphimon
100	วน6700883	00004410	น.ส.อัมพรรัตน์ ทนไชย	500,000.00	72	8,000.00	ดอกเบี้ยหัก ณ ที่จ่าย	0.00	207.64	207.64	1,982.64	498,017.36	CBT	phanphimon
							เบี้ยประกันระหว่างปี	0.00	0.00	1,775.00				
101	วน6700884	00013489	นายอดิศักดิ์ พันธุ์โพธิ์	500,000.00	167	4,100.00	วน6600383	290,418.82	0.00	290,418.82	291,185.70	208,814.30	CBT	phanphimon
							ดอกเบี้ยหัก ณ ที่จ่าย	0.00	56.88	56.88				
							เบี้ยประกันระหว่างปี	0.00	0.00	710.00				
<b>รวมประเภท 36 เงินกู้วิฑูรฐานะ(วน) จำนวน 101 ราย</b>				<b>41,810,000.00</b>				<b>29,190,844.01</b>	<b>19,955.06</b>	<b>29,252,119.07</b>	<b>29,252,119.07</b>	<b>12,557,880.93</b>		
<b>สรุปรวม จ่ายเงินกู้ จำนวน 101 ราย</b>				<b>41,810,000.00</b>							<b>29,252,119.07</b>	<b>12,557,880.93</b>		
รายการ		รวมชำระ		รายการ		เงินต้น	ดอกเบี้ย	รวมชำระ						
ดอกเบี้ยรับล่วงหน้า		19,955.06		วน-เงินกู้วิฑูรฐานะ		29,190,844.01	0.00	29,190,844.01						
เบี้ยประกันระหว่างปี		41,320.00		<b>รวมทั้งหมด</b>		<b>29,190,844.01</b>	<b>0.00</b>	<b>29,190,844.01</b>						
<b>รวมทั้งหมด</b>		<b>61,275.06</b>												

## สหกรณ์ออมทรัพย์ครูสระแก้ว จำกัด

วันที่พิมพ์: 02/10/2567 12:27

## รายงานจ่ายเงินกู้

หน้าที่ 1 / 7

ระหว่างวันที่ 01/09/2567 ถึงวันที่ 30/09/2567

ลำดับ	เลขที่สัญญา	ทะเบียนสมาชิก	ชื่อ-ชื่อสกุล	จำนวนเงินกู้	งวด	ชำระต่อ งวด	หักชำระ			รวมชำระ	จ่ายสุทธิ	ประเภท รายการ	ผู้บันทึก	
							รายการชำระ	ชำระต้น	ชำระค/บ					รวมชำระ
50 : เงินกู้โครงการรวมหนี้เป็นสุข(รป)														
1	รป6700423	00003497	นางคารา ใจผ่อง	2,730,000.00	266	17,000.00	สด6700125	248,750.00	0.00	248,750.00	2,716,213.95	13,786.05	CBT	phanphimon
							สป6701474	2,467,463.95	0.00	2,467,463.95				
2	รป6700424	00007668	นายโกศล กิจเจริญธำรงค์	4,050,000.00	351	22,000.00	สป6102818	4,037,092.86	0.00	4,037,092.86	4,037,092.86	12,907.14	CBT	phanphimon
3	รป6700425	00001799	นางขวัญชีวา ใจประเสริฐ	4,480,000.00	331	25,000.00	สป6301220	4,461,874.87	0.00	4,461,874.87	4,461,874.87	18,125.13	CBT	phanphimon
4	รป6700426	00011465	นายวรรณที ใจผ่อง	2,010,000.00	345	11,000.00	สด6500222	286,310.00	0.00	286,310.00	1,997,357.26	12,642.74	CBT	phanphimon
							สป6403341	1,711,047.26	0.00	1,711,047.26				
5	รป6700427	00005060	นางปราณี บรรณสาร	3,410,000.00	290	17,000.00	สป6701221	3,378,089.46	0.00	3,378,089.46	3,378,089.46	31,910.54	CBT	phanphimon
6	รป6700428	00012210	นางประหยัด ห้วยกัญจน์	2,175,000.00	339	12,000.00	สป6104930	2,132,600.00	0.00	2,132,600.00	2,132,600.00	42,400.00	CBT	phanphimon
7	รป6700429	00002894	นางจินตนา ห่วงบุญรอด	4,525,000.00	299	26,500.00	สป6303537	4,091,480.00	0.00	4,091,480.00	4,485,380.00	39,620.00	CBT	phanphimon
							บค6400042	193,900.00	0.00	193,900.00				
							คส6500015	200,000.00	0.00	200,000.00				
8	รป6700430	00008805	นางจันทร์ รุ่งฟ้า	4,490,000.00	284	27,000.00	สป6302428	4,464,894.21	0.00	4,464,894.21	4,464,894.21	25,105.79	CBT	phanphimon
9	รป6700431	00001814	นางสมคิด วังไผ่	1,785,000.00	297	10,500.00	สด6500512	88,500.00	0.00	88,500.00	1,773,818.60	11,181.40	CBT	phanphimon
							สป6602565	1,685,318.60	0.00	1,685,318.60				
10	รป6700432	00001621	นายวิชัย วังไผ่	1,760,000.00	213	12,500.00	สด6500518	177,000.00	0.00	177,000.00	1,743,457.69	16,542.31	CBT	phanphimon
							สป6701631	1,566,457.69	0.00	1,566,457.69				
11	รป6700433	00013587	นางมนพร ขวัญชัย	2,150,000.00	360	11,400.00	สป6302924	2,084,164.40	0.00	2,084,164.40	2,135,264.40	14,735.60	CBT	phanphimon
							บค6400065	51,100.00	0.00	51,100.00				
12	รป6700434	00008831	นางแก้วตา แนวปราณีต	3,210,000.00	360	17,000.00	สป6302791	3,183,962.39	0.00	3,183,962.39	3,183,962.39	26,037.61	CBT	phanphimon
13	รป6700435	00003210	นายเพิ่มศักดิ์ หาญปิ่นจิตร	1,120,000.00	349	6,100.00	สป6700631	1,105,665.39	0.00	1,105,665.39	1,105,665.39	14,334.61	CBT	phanphimon
14	รป6700436	00003204	นางนิตยา หาญปิ่นจิตร	1,170,000.00	345	6,400.00	สป6700632	1,154,310.32	0.00	1,154,310.32	1,154,310.32	15,689.68	CBT	phanphimon
15	รป6700437	00012229	นายไพสิน นกศิริ	4,330,000.00	308	25,000.00	ปค6700163	20,592.00	575.53	21,167.53	4,305,537.19	24,462.81	CBT	phanphimon

สหกรณ์ออมทรัพย์ครูสระแก้ว จำกัด

วันที่พิมพ์ : 02/10/2567 12:27

รายงานจ่ายเงินกู้

หน้าที่ 2 / 7

ระหว่างวันที่ 01/09/2567 ถึงวันที่ 30/09/2567

ลำดับ	เลขที่สัญญา	ทะเบียนสมาชิก	ชื่อ-ชื่อสกุล	จำนวนเงินกู้	งวด	ชำระต่อ งวด	หักชำระ			รวมชำระ	จ่ายสุทธิ	ประเภท รายการ	ผู้บันทึก	
							รายการชำระ	ชำระต้น	ชำระค/บ					รวมชำระ
50 : เงินกู้โครงการรวมหนี้ปันสุข(รป)														
15	รป6700437	00012229	นายไพสิน นกศิริ	4,330,000.00	308	25,000.00	สป6203684	4,284,369.66	0.00	4,284,369.66	4,305,537.19	24,462.81	CBT	phanphimon
16	รป6700438	00001873	นายสมเกียรติ อินทร์รงค์	4,635,000.00	357	25,000.00	สด6500550	44,500.00	0.00	44,500.00	4,614,187.03	20,812.97	CBT	phanphimon
							สป6303294	4,569,687.03	0.00	4,569,687.03				
17	รป6700439	00013452	นางวิลาวัณย์ เคลือบคล้าย	310,000.00	344	1,700.00	สด6500279	49,480.00	0.00	49,480.00	299,271.11	10,728.89	CBT	phanphimon
							ปล6700209	2,028.00	56.65	2,084.65				
							สป6701195	247,706.46	0.00	247,706.46				
18	รป6700440	00002655	นางสุกัญญา นาคสมบูรณ์	3,030,000.00	327	17,000.00	สป6100062	3,003,378.43	0.00	3,003,378.43	3,003,378.43	26,621.57	CBT	phanphimon
19	รป6700441	00003220	นายมนต์ชัย เกิดกุล	3,720,000.00	175	30,000.00	สป6201793	3,661,931.78	0.00	3,661,931.78	3,661,931.78	58,068.22	CBT	phanphimon
20	รป6700442	00002493	นางสมศรี สมยา	4,290,000.00	291	25,500.00	สด6500055	143,540.00	0.00	143,540.00	4,271,724.16	18,275.84	CBT	phanphimon
							สป6500643	4,128,184.16	0.00	4,128,184.16				
21	รป6700443	00010199	ดาบตำรวจมานพ ดวงคาร์	4,465,000.00	359	24,000.00	สป6302577	4,445,573.27	0.00	4,445,573.27	4,445,573.27	19,426.73	CBT	phanphimon
22	รป6700444	00010841	นางนริรัตน์ เชื้อชาติ	4,100,000.00	327	23,000.00	สป6601481	3,882,094.62	0.00	3,882,094.62	4,082,094.62	17,905.38	CBT	phanphimon
							คส6500056	200,000.00	0.00	200,000.00				
23	รป6700445	00000055	นายอนนท์ หันทอง	4,740,000.00	359	25,500.00	สป6401997	4,525,509.78	0.00	4,525,509.78	4,723,959.78	16,040.22	CBT	phanphimon
							บค6400026	198,450.00	0.00	198,450.00				
24	รป6700446	00013284	นายฉวี พรหมมี	3,000,000.00	360	16,000.00	สด6600314	197,000.00	0.00	197,000.00	2,973,897.33	26,102.67	CBT	phanphimon
							สป6700400	2,776,897.33	0.00	2,776,897.33				
25	รป6700447	00001191	นายไพเราะ ทองนพ	2,795,000.00	278	17,000.00	ฉค6700244	90,000.00	0.00	90,000.00	2,772,464.88	22,535.12	CBT	phanphimon
							สป6702188	2,682,464.88	0.00	2,682,464.88				
26	รป6700448	00006857	นางประเสริฐศรี จิตต์เทศ	3,800,000.00	306	22,000.00	สด6500030	293,640.00	0.00	293,640.00	3,783,054.75	16,945.25	CBT	phanphimon
							สป6702276	3,189,414.75	0.00	3,189,414.75				
							คค6500019	300,000.00	0.00	300,000.00				

## สหกรณ์ออมทรัพย์ครูสระแก้ว จำกัด

วันที่พิมพ์ : 02/10/2567 12:27

## รายงานจ่ายเงินกู้

หน้าที่ 3 / 7

ระหว่างวันที่ 01/09/2567 ถึงวันที่ 30/09/2567

ลำดับ	เลขที่สัญญา	ทะเบียนสมาชิก	ชื่อ-ชื่อสกุล	จำนวนเงินกู้	งวด	ชำระต่อ งวด	หักชำระ			รวมชำระ	จ่ายสุทธิ	ประเภท รายการ	ผู้บันทึก	
							รายการชำระ	ชำระต้น	ชำระค/บ					
50 : เงินกู้โครงการรวมหนี้เป็นสุข(รป)														
27	รป6700449	00003325	นางประเทือง รงษ์หอย	1,075,000.00	166	9,000.00	สป5902583	1,060,660.00	0.00	1,060,660.00	1,060,660.00	14,340.00	CBT	phanphimon
28	รป6700450	00001581	นางบุญน้อม บุญธรรม	4,635,000.00	292	27,500.00	สป6301667	4,617,174.01	0.00	4,617,174.01	4,617,174.01	17,825.99	CBT	phanphimon
29	รป6700451	00006325	นางชาญานัท รักศิลป์	4,920,000.00	290	25,500.00	สด6500217	39,400.00	0.00	39,400.00	4,889,651.35	30,348.65	CBT	phanphimon
							บค6400004	70,000.00	0.00	70,000.00				
							สป6500879	4,780,251.35	0.00	4,780,251.35				
30	รป6700452	00001289	นางพิมพ์วรา ปัญญาธรรวัฒน์	1,280,000.00	216	9,000.00	ปค6700013	6,240.00	174.38	6,414.38	1,259,314.38	20,685.62	CBT	phanphimon
							สป6200629	1,252,900.00	0.00	1,252,900.00				
31	รป6700453	00012760	นางเรื่อนแก้ว ลอยพล	3,440,000.00	359	18,500.00	สด6600486	94,950.00	0.00	94,950.00	3,426,981.43	13,018.57	CBT	phanphimon
							สป6701794	3,332,031.43	0.00	3,332,031.43				
32	รป6700454	00001963	นายศรีสุวรรณ ศรีชูเปี่ยม	3,460,000.00	293	20,500.00	สด6500062	43,340.00	0.00	43,340.00	3,440,633.63	19,366.37	CBT	phanphimon
							สป6602273	3,397,293.63	0.00	3,397,293.63				
33	รป6700455	00003197	นายวินัย เพ็องพึ้ง	1,655,000.00	350	9,000.00	สด6500322	49,500.00	0.00	49,500.00	1,641,016.42	13,983.58	CBT	phanphimon
							สป6702135	1,591,516.42	0.00	1,591,516.42				
34	รป6700456	00001496	นายทศ ขุนหาญ	3,140,000.00	360	15,600.00	สด6600206	99,000.00	0.00	99,000.00	3,125,688.06	14,311.94	CBT	phanphimon
							สป6701625	3,026,688.06	0.00	3,026,688.06				
35	รป6700457	00002371	นางนงนุช โสภี	4,645,000.00	283	28,000.00	สป6701088	4,622,597.93	0.00	4,622,597.93	4,622,597.93	22,402.07	CBT	phanphimon
36	รป6700458	00005869	นายเจียม สุขพิมล	4,340,000.00	337	24,000.00	สด6500544	247,416.00	0.00	247,416.00	4,293,349.90	46,650.10	CBT	phanphimon
							สป6202941	4,045,933.90	0.00	4,045,933.90				
37	รป6700459	00002766	นายสมชาติ ฉ่ำเพชร	4,705,000.00	312	27,000.00	สป6302456	4,673,574.19	0.00	4,673,574.19	4,673,574.19	31,425.81	CBT	phanphimon
38	รป6700460	00000588	นายมานะ ธีระเสวต	1,390,000.00	169	11,500.00	สป6104523	1,368,000.00	0.00	1,368,000.00	1,368,000.00	22,000.00	CBT	phanphimon
39	รป6700461	00003542	นายจำเนียร จันกระเจะ	1,665,000.00	355	9,000.00	สป6601670	1,647,484.43	0.00	1,647,484.43	1,647,484.43	17,515.57	CBT	phanphimon
40	รป6700462	00000862	นายสุชัย นະคาป	1,800,000.00	360	9,000.00	สป6303751	1,779,677.55	0.00	1,779,677.55	1,779,677.55	20,322.45	CBT	phanphimon

## สารกรณ์ออมทรัพย์ครูสระแก้ว จำกัด

วันที่พิมพ์: 02/10/2567 12:27

## รายงานจ่ายเงินกู้

หน้าที่ 4 / 7

ระหว่างวันที่ 01/09/2567 ถึงวันที่ 30/09/2567

ลำดับ	เลขที่สัญญา	ทะเบียนสมาชิก	ชื่อ-ชื่อสกุล	จำนวนเงินกู้	งวด	ชำระต่อ งวด	หักชำระ			รวมชำระ	จ่ายสุทธิ	ประเภท รายการ	ผู้บันทึก	
							รายการชำระ	ชำระต้น	ชำระค/บ					รวมชำระ
<b>50 : เงินกู้โครงการรวมหนี้ปันสุข(รบ)</b>														
41	รบ6700463	00006804	นางจรัสศรี สุขพิมล	4,000,000.00	286	24,000.00	สป6104439	3,964,143.08	0.00	3,964,143.08	3,964,143.08	35,856.92	CBT	phanphimon
42	รบ6700464	00006158	นางอมรสิน ปรานี	1,800,000.00	207	13,000.00	สป6003275	1,774,420.00	0.00	1,774,420.00	1,774,420.00	25,580.00	CBT	phanphimon
43	รบ6700465	00303389	นางอรุณี บริบูรณ์	2,735,000.00	147	25,000.00	สก6000175	2,689,553.57	0.00	2,689,553.57	2,689,553.57	45,446.43	CBT	phanphimon
44	รบ6700466	00000428	นายสุเทพ บรรดา	1,810,000.00	279	11,000.00	สป6702087	1,788,376.71	0.00	1,788,376.71	1,788,376.71	21,623.29	CBT	phanphimon
45	รบ6700467	00013907	น.ส.สุคนธ์ทิพย์ สวามิภักดิ์	2,355,000.00	360	12,600.00	สป6701832	2,329,803.35	0.00	2,329,803.35	2,329,803.35	25,196.65	CBT	phanphimon
46	รบ6700468	00004127	นางปญชรัสมิ์ พัฒนกุลสถลศิลป์	3,370,000.00	266	21,000.00	สป6304109	3,339,042.89	0.00	3,339,042.89	3,339,042.89	30,957.11	CBT	phanphimon
47	รบ6700469	00006379	นางสวีตรี มัทธวรรค์	985,000.00	359	5,300.00	สป6500570	972,398.27	0.00	972,398.27	972,398.27	12,601.73	CBT	phanphimon
48	รบ6700470	00008275	นางประนอม บุญขารี	3,470,000.00	208	25,000.00	สป6601437	3,435,009.74	0.00	3,435,009.74	3,435,009.74	34,990.26	CBT	phanphimon
49	รบ6700471	00010150	นางกนิษฐา แฉงจันทร์	3,990,000.00	357	21,500.00	สก6000014	3,964,675.92	0.00	3,964,675.92	3,964,675.92	25,324.08	CBT	phanphimon
50	รบ6700472	00013322	นายสุริยา แก้วจันทร์	1,550,000.00	305	9,000.00	สป6401319	1,525,275.84	0.00	1,525,275.84	1,525,300.54	24,699.46	CBT	phanphimon
							วน6500776	24.70	0.00	24.70				
51	รบ6700473	00006816	นางสุภา บุญเดือน	3,680,000.00	350	20,000.00	สป6403023	3,650,960.17	0.00	3,650,960.17	3,650,960.17	29,039.83	CBT	phanphimon
52	รบ6700474	00007702	นางกรกวรรณ แก้วสีคราม	5,050,000.00	360	22,000.00	ฉล6700508	43,850.00	0.00	43,850.00	5,023,209.88	26,790.12	CBT	phanphimon
							สป6500653	4,744,895.05	0.00	4,744,895.05				
							ปน6600003	75,000.00	0.00	75,000.00				
							วน6700020	159,464.83	0.00	159,464.83				
53	รบ6700475	00303671	นางนิมิต จิวราช	3,200,000.00	360	16,000.00	สด6500196	43,250.00	0.00	43,250.00	3,181,897.91	18,102.09	CBT	phanphimon
							สป6601189	2,938,647.91	0.00	2,938,647.91				
							คส6500020	200,000.00	0.00	200,000.00				
54	รบ6700476	00001690	นางจิราพร นิ่มเรือง	4,740,000.00	294	28,000.00	สป6302991	4,707,150.16	0.00	4,707,150.16	4,707,150.16	32,849.84	CBT	phanphimon
55	รบ6700477	00004748	นายนิติฐพนธ์ รูปพรหม	1,395,000.00	118	15,000.00	สป6401141	1,369,390.51	0.00	1,369,390.51	1,369,390.51	25,609.49	CBT	phanphimon
56	รบ6700478	00000246	นางกัญญาภักดิ์ สุขใจ	2,950,000.00	360	15,500.00	สด6500308	49,450.00	0.00	49,450.00	2,939,166.17	10,833.83	CBT	phanphimon

## สหกรณ์ออมทรัพย์ครูสระแก้ว จำกัด

วันที่พิมพ์: 02/10/2567 12:27

## รายงานจ่ายเงินกู้

หน้าที่ 5 / 7

ระหว่างวันที่ 01/09/2567 ถึงวันที่ 30/09/2567

ลำดับ	เลขที่สัญญา	ทะเบียนสมาชิก	ชื่อ-ชื่อสกุล	จำนวนเงินกู้	งวด	ชำระต่อ งวด	หักชำระ			รวมชำระ	จ่ายสุทธิ	ประเภท รายการ	ผู้บันทึก	
							รายการชำระ	ชำระต้น	ชำระค/บ					
50 : เงินกู้โครงการรวมหนี้บ้านสุข(รป)														
56	รป6700478	00000246	นางกัญญาภัก สุขใจ	2,950,000.00	360	15,500.00	สป6403464	2,889,716.17	0.00	2,889,716.17	2,939,166.17	10,833.83	CBT	phanphimon
57	รป6700479	00013192	นางวารุณี นามเมืองปักษ์	2,595,000.00	249	16,800.00	สด6600367	98,950.00	0.00	98,950.00	2,573,868.49	21,131.51	CBT	phanphimon
							สป6700373	2,474,918.49	0.00	2,474,918.49				
58	รป6700480	00003328	นายเมธี วงษ์หอย	3,020,000.00	160	26,000.00	สก6000064	2,987,152.79	0.00	2,987,152.79	2,987,152.79	32,847.21	CBT	phanphimon
59	รป6700481	00000973	นายวุฒิศักดิ์ พรหมคช	3,630,000.00	360	19,500.00	สป6600059	3,615,806.29	0.00	3,615,806.29	3,615,806.29	14,193.71	CBT	phanphimon
60	รป6700482	00005850	นางจรรยา ชญาชัย	4,110,000.00	360	18,500.00	สด6500472	95,250.00	0.00	95,250.00	4,086,943.43	23,056.57	CBT	phanphimon
							สป6702442	3,991,693.43	0.00	3,991,693.43				
61	รป6700483	00011405	นายวันชัย แก้วกล้า	1,770,000.00	360	8,200.00	สป6500060	1,723,034.97	0.00	1,723,034.97	1,723,034.97	46,965.03	CBT	phanphimon
62	รป6700484	00011980	นางสุกมาศ มูลทองขุน	4,900,000.00	360	22,000.00	สด6600408	94,390.00	0.00	94,390.00	4,858,096.65	41,903.35	CBT	phanphimon
							ปถ6700150	24,648.00	688.90	25,336.90				
							สป6500737	4,738,369.75	0.00	4,738,369.75				
63	รป6700485	00012652	น.ส.สุธิกานต์ สุวรรณอำไพ	4,800,000.00	360	24,000.00	สป6602488	4,590,140.46	0.00	4,590,140.46	4,767,439.33	32,560.67	CBT	phanphimon
							วน6700118	177,298.87	0.00	177,298.87				
64	รป6700486	00012606	นางกุลิสรา ชัยสุทธิกุลรัตน์	4,870,000.00	360	26,000.00	สด6500514	88,500.00	0.00	88,500.00	4,844,529.63	25,470.37	CBT	phanphimon
							สป6500550	4,702,056.50	0.00	4,702,056.50				
							อช6500121	53,973.13	0.00	53,973.13				
65	รป6700487	00001028	นายบุญรอด ชันชะลี	2,215,000.00	360	11,000.00	อช6500050	53,973.13	0.00	53,973.13	2,193,151.45	21,848.55	CBT	phanphimon
							สป6701665	2,139,178.32	0.00	2,139,178.32				
66	รป6700488	00006565	นางนิชมา พึ่งทัศน์	4,800,000.00	333	26,700.00	สด6500120	49,500.00	0.00	49,500.00	4,780,393.89	19,606.11	CBT	phanphimon
							อช6500073	53,973.13	0.00	53,973.13				
							สป6702232	4,676,920.76	0.00	4,676,920.76				
67	รป6700489	00003042	นางพรดี เจริญสุข	4,900,000.00	360	25,500.00	สด6600383	198,180.00	0.00	198,180.00	4,877,655.18	22,344.82	CBT	phanphimon

สหกรณ์ออมทรัพย์ครูสระแก้ว จำกัด

วันที่พิมพ์: 02/10/2567 12:27

รายงานจ่ายเงินกู้

หน้าที่ 6 / 7

ระหว่างวันที่ 01/09/2567 ถึงวันที่ 30/09/2567

ลำดับ	เลขที่สัญญา	ทะเบียนสมาชิก	ชื่อ-ชื่อสกุล	จำนวนเงินกู้	งวด	ชำระต่องวด	หักชำระ			รวมชำระ	จ่ายสุทธิ	ประเภทรายการ	ผู้บันทึก	
							รายการชำระ	ชำระต้น	ชำระค/บ					
50 : เงินกู้โครงการรวมหนี้ปันสุข(รป)														
67	รป6700489	00003042	นางพรดี เจริญสุข	4,900,000.00	360	25,500.00	อช6500061	53,973.13	0.00	53,973.13	4,877,655.18	22,344.82	CBT	phanphimon
							สป6700030	4,625,502.05	0.00	4,625,502.05				
68	รป6700490	00001436	นายสนิท โล่ห์แจ่ม	4,360,000.00	312	25,000.00	สด6500157	43,250.00	0.00	43,250.00	4,327,845.22	32,154.78	CBT	phanphimon
							สป6402682	4,237,095.22	0.00	4,237,095.22				
							ชร6600001	47,500.00	0.00	47,500.00				
69	รป6700491	00006734	นางรักปอง โล่ห์แจ่ม	4,660,000.00	360	25,000.00	สด6500122	49,240.00	0.00	49,240.00	4,626,534.70	33,465.30	CBT	phanphimon
							สป6303742	4,473,860.64	0.00	4,473,860.64				
							อช6500074	55,534.25	164.63	55,698.88				
							ชร6600002	47,500.00	0.00	47,500.00				

สหกรณ์ออมทรัพย์ครูสระแก้ว จำกัด

วันที่พิมพ์ : 02/10/2567 12:27

รายงานจ่ายเงินกู้

หน้าที่ 7 / 7

ระหว่างวันที่ 01/09/2567 ถึงวันที่ 30/09/2567

ลำดับ เลขที่สัญญา	ทะเบียน สม เชิก	ชื่อ-ชื่อสกุล	จำนวนเงินกู้ งวด	ชำระต่อ งวด	หักชำระ			รวมชำระ	จ่ายสุทธิ	ประเภท รายการ	ผู้บันทึก			
					รายการชำระ	ชำระต้น	ชำระค/บ							
<b>50 : เงินกู้โครงการรวมหนี้เป็นสุข(รป)</b>														
69	รป6700491	00006734	นางรักปอง โล่ห์แจ่ม	4,660,000.00	360	25,000.00	ดอกเบี้ยหัก ณ ที่จ่าย	0.00	235.18	235.18	4,626,534.70	33,465.30	CBT	phanphimon
<b>รวมประเภท 50</b>			<b>เงินกู้โครงการรวมหนี้เป็นสุข(รป) จำนวน 69 ราย</b>	<b>222,140,000.00</b>				<b>220,467,914.63</b>	<b>1,895.27</b>	<b>220,469,809.90</b>	<b>220,469,809.90</b>	<b>1,670,190.10</b>		
<b>สรุปรวม</b>			<b>จ่ายเงินกู้ จำนวน 69 ราย</b>	<b>222,140,000.00</b>							<b>220,469,809.90</b>	<b>1,670,190.10</b>		

รายการ	รวมชำระ	รายการ	เงินต้น	ดอกเบี้ย	รวมชำระ
ดอกเบี้ยรับล่วงหน้า	235.18	ถล-เงินกู้ฉุกเฉิน	133,850.00	0.00	133,850.00
<b>รวมทั้งหมด</b>	<b>235.18</b>	ปลจ-เงินกู้โครงการสวัสดิการสำหรับชำระเบี้ยประกัน	53,508.00	1,495.46	55,003.46
		สป-เงินกู้สามัญใช้คนค้าประกัน	205,535,223.18	0.00	205,535,223.18
		สก-เงินกู้สามัญโครงการแก้ไขปัญหาหนี้สิน	9,641,382.28	0.00	9,641,382.28
		บค-เงินกู้เพื่อชำระหนี้บัตรเครดิต	513,450.00	0.00	513,450.00
		คส-โครงการเงินกู้สามัญพิเศษ(ลดส่งเงินต้น)	600,000.00	0.00	600,000.00
		คด-โครงการเงินกู้สามัญพิเศษ(ลดส่งเงินต้น)	300,000.00	0.00	300,000.00
		อช-เงินกู้สวัสดิการโครงการอาชีพเสริม	271,426.77	164.63	271,591.40
		วน-เงินกู้วิทยฐานะ	336,788.40	0.00	336,788.40
		ชร-เงินกู้สวัสดิการ ชพค ลดยอดเรียกเก็บรายเดือน	95,000.00	0.00	95,000.00
		ปน-เงินกู้เพื่อแก้ปัญหาหนี้นอกระบบ	75,000.00	0.00	75,000.00
		สค-เงินกู้สวัสดิการ เอทีเอ็ม ดำรงชีพ	2,912,286.00	0.00	2,912,286.00
		<b>รวมทั้งหมด</b>	<b>220,467,914.63</b>	<b>1,660.09</b>	<b>220,469,574.72</b>



สหกรณ์ออมทรัพย์ครูสระแก้ว จำกัด

วันที่พิมพ์ : 02/10/2567 12:28

รายงานจ่ายเงินกู้

หน้าที่ 1 / 5

ระหว่างวันที่ 01/09/2567 ถึงวันที่ 30/09/2567

ลำดับ	เลขที่สัญญา	ทะเบียนสมาชิก	ชื่อ-ชื่อสกุล	จำนวนเงินกู้	งวด	ชำระต่อ งวด	หักชำระ			รวมชำระ	จ่ายสุทธิ	ประเภท รายการ	ผู้บันทึก	
							รายการชำระ	ชำระต้น	ชำระค/บ					รวมชำระ
51 : เงินกู้สวัสดิการพิเศษรวมหนี้ปันสุข(สร)														
1	สร6700001	00009239	นางจิตติมา เรืองอร่าม	60,000.00	57	1,200.00	ดอกเบี้ยหัก ณ ที่จ่าย	0.00	155.73	155.73	545.73	59,454.27	CBT	phanphimon
							เบี้ยประกันระหว่างปี	0.00	0.00	390.00				
2	สร6700002	00001633	นางรัชชณี บวรบุญ	50,000.00	103	600.00	ดอกเบี้ยหัก ณ ที่จ่าย	0.00	129.77	129.77	519.77	49,480.23	CBT	phanphimon
							เบี้ยประกันระหว่างปี	0.00	0.00	390.00				
3	สร6700003	00005374	นายณรงค์ชัย วงษ์ภีระ	60,000.00	146	550.00	ดอกเบี้ยหัก ณ ที่จ่าย	0.00	155.73	155.73	545.73	59,454.27	CBT	phanphimon
							เบี้ยประกันระหว่างปี	0.00	0.00	390.00				
4	สร6700004	00002761	นางสุมาลี แก้วพิจิตร	400,000.00	98	5,000.00	ดอกเบี้ยหัก ณ ที่จ่าย	0.00	1,038.24	1,038.24	2,598.24	397,401.76	CBT	phanphimon
							เบี้ยประกันระหว่างปี	0.00	0.00	1,560.00				
5	สร6700005	00008178	นายสุนทร ไชยรส	800,000.00	74	8,500.00	ดอกเบี้ยหัก ณ ที่จ่าย	0.00	2,076.50	2,076.50	5,196.50	794,803.50	CBT	phanphimon
							เบี้ยประกันระหว่างปี	0.00	0.00	3,120.00				
6	สร6700006	00002320	นายฉัตรธรรณภณ ไชยนิธิศุภณ	150,000.00	177	1,200.00	ดอกเบี้ยหัก ณ ที่จ่าย	0.00	389.34	389.34	1,169.34	148,830.66	CBT	phanphimon
							เบี้ยประกันระหว่างปี	0.00	0.00	780.00				
7	สร6700007	00001976	นายอดิศร สมบัติ	170,000.00	85	2,400.00	ดอกเบี้ยหัก ณ ที่จ่าย	0.00	441.25	441.25	1,221.25	168,778.75	CBT	phanphimon
							เบี้ยประกันระหว่างปี	0.00	0.00	780.00				
8	สร6700008	00012752	นางสุขจิตต์ พุทธิสิทธิ์	250,000.00	87	3,450.00	ดอกเบี้ยหัก ณ ที่จ่าย	0.00	648.90	648.90	1,818.90	248,181.10	CBT	phanphimon
							เบี้ยประกันระหว่างปี	0.00	0.00	1,170.00				
9	สร6700009	00005789	นางจรวี โกสุม	140,000.00	152	1,250.00	ดอกเบี้ยหัก ณ ที่จ่าย	0.00	363.38	363.38	1,143.38	138,856.62	CBT	phanphimon
							เบี้ยประกันระหว่างปี	0.00	0.00	780.00				
10	สร6700010	00001863	นายไพศาล นาสวรรค์	180,000.00	82	2,600.00	ดอกเบี้ยหัก ณ ที่จ่าย	0.00	467.21	467.21	1,247.21	178,752.79	CBT	phanphimon
							เบี้ยประกันระหว่างปี	0.00	0.00	780.00				
11	สร6700011	00008790	นายกัมพล ร้อยพวง	80,000.00	98	1,000.00	ดอกเบี้ยหัก ณ ที่จ่าย	0.00	207.64	207.64	597.64	79,402.36	CBT	phanphimon
							เบี้ยประกันระหว่างปี	0.00	0.00	390.00				

สหกรณ์ออมทรัพย์ครูสระแก้ว จำกัด

วันที่พิมพ์: 02/10/2567 12:28

รายงานจ่ายเงินกู้

หน้าที่ 2 / 5

ระหว่างวันที่ 01/09/2567 ถึงวันที่ 30/09/2567

ลำดับ	เลขที่สัญญา	ทะเบียนสมาชิก	ชื่อ-ชื่อสกุล	จำนวนเงินกู้	งวด	ชำระต่อ งวด	หักชำระ			รวมชำระ	จ่ายสุทธิ	ประเภท รายการ	ผู้บันทึก	
							รายการชำระ	ชำระต้น	ชำระค/บ					รวมชำระ
51 : เงินกู้สวัสดิการพิเศษรวมหนี้ปันสุข(สร)														
12	สร6700012	00013066	นายพงษ์สุข อูสาระ	170,000.00	87	2,350.00	ดอกเบี้ยยหัก ณ ที่จ่าย	0.00	441.25	441.25	1,221.25	168,778.75	CBT	phanphimon
							เบี้ยประกันระหว่างปี	0.00	0.00	780.00				
13	สร6700013	00011682	นางพรธรมประภา ศรีสุข	360,000.00	146	3,300.00	ดอกเบี้ยยหัก ณ ที่จ่าย	0.00	934.42	934.42	2,494.42	357,505.58	CBT	phanphimon
							เบี้ยประกันระหว่างปี	0.00	0.00	1,560.00				
14	สร6700014	00012149	นางสุวิทย์ ไหมทรัพย์	10,000.00	130	100.00	ดอกเบี้ยยหัก ณ ที่จ่าย	0.00	25.95	25.95	415.95	9,584.05	CBT	phanphimon
							เบี้ยประกันระหว่างปี	0.00	0.00	390.00				
15	สร6700015	00001591	นางมธุรี พิมพ์ร้อย	200,000.00	139	1,900.00	ดอกเบี้ยยหัก ณ ที่จ่าย	0.00	519.12	519.12	1,299.12	198,700.88	CBT	phanphimon
							เบี้ยประกันระหว่างปี	0.00	0.00	780.00				
16	สร6700016	00007148	นางชนนันท์ ศรีสวัสดิ์	180,000.00	140	1,700.00	ดอกเบี้ยยหัก ณ ที่จ่าย	0.00	467.21	467.21	1,247.21	178,752.79	CBT	phanphimon
							เบี้ยประกันระหว่างปี	0.00	0.00	780.00				
17	สร6700017	00002287	นางอาพร กุขโร	300,000.00	154	2,650.00	ดอกเบี้ยยหัก ณ ที่จ่าย	0.00	778.68	778.68	1,948.68	298,051.32	CBT	phanphimon
							เบี้ยประกันระหว่างปี	0.00	0.00	1,170.00				
18	สร6700018	00000731	นางโสภภาพรรณ จินดาหระ	80,000.00	142	750.00	ดอกเบี้ยยหัก ณ ที่จ่าย	0.00	207.64	207.64	597.64	79,402.36	CBT	phanphimon
							เบี้ยประกันระหว่างปี	0.00	0.00	390.00				
19	สร6700019	00002254	นางพัชชาภรณ์ นิยมมาลา	30,000.00	130	300.00	ดอกเบี้ยยหัก ณ ที่จ่าย	0.00	77.86	77.86	467.86	29,532.14	CBT	phanphimon
							เบี้ยประกันระหว่างปี	0.00	0.00	390.00				
20	สร6700020	00010513	นางเนตรนภิส ธีร์รัตนสิวกุล	240,000.00	146	2,200.00	ดอกเบี้ยยหัก ณ ที่จ่าย	0.00	622.94	622.94	1,792.94	238,207.06	CBT	phanphimon
							เบี้ยประกันระหว่างปี	0.00	0.00	1,170.00				
21	สร6700021	00008299	นางจิราพร อัครพลประชิด	600,000.00	98	7,500.00	สด6500020	293,520.00	441.08	293,961.08	297,096.58	302,903.42	CBT	phanphimon
							ดอกเบี้ยยหัก ณ ที่จ่าย	0.00	795.50	795.50				
							เบี้ยประกันระหว่างปี	0.00	0.00	2,340.00				
22	สร6700022	06003464	นางณภัค ปิยภัทรภักดี	400,000.00	102	4,850.00	ดอกเบี้ยยหัก ณ ที่จ่าย	0.00	1,038.24	1,038.24	1,038.24	398,961.76	CBT	phanphimon

## สหกรณ์ออมทรัพย์ครูสระแก้ว จำกัด

วันที่พิมพ์: 02/10/2567 12:28

## รายงานจ่ายเงินกู้

หน้าที่ 3 / 5

ระหว่างวันที่ 01/09/2567 ถึงวันที่ 30/09/2567

ลำดับ	เลขที่สัญญา	ทะเบียนสมาชิก	ชื่อ-ชื่อสกุล	จำนวนเงินกู้	งวด	ชำระต่อ งวด	หักชำระ			รวมชำระ	จ่ายสุทธิ	ประเภท รายการ	ผู้บันทึก	
							รายการชำระ	ชำระต้น	ชำระค/บ					รวมชำระ
<b>51 : เงินกู้สวัสดิการพิเศษรวมหนี้ปันสุข(สร)</b>														
23	สร6700024	00006409	น.ส.กิตติธรา ใจประเสริฐ	400,000.00	156	3,500.00	ดอกเบี้ยหัก ณ ที่จ่าย	0.00	1,038.24	1,038.24	2,598.24	397,401.76	CBT	phanphimon
							เบี้ยประกันระหว่างปี	0.00	0.00	1,560.00				
24	สร6700025	00002248	นางบุญวิจิต ฝ่อฝั้น	200,000.00	130	2,000.00	ดอกเบี้ยหัก ณ ที่จ่าย	0.00	81.96	81.96	791.96	199,208.04	CBT	phanphimon
							เบี้ยประกันระหว่างปี	0.00	0.00	710.00				
25	สร6700026	00001608	นางสุรีย์ แก้วโกมล	500,000.00	115	5,500.00	ดอกเบี้ยหัก ณ ที่จ่าย	0.00	204.91	204.91	1,979.91	498,020.09	CBT	phanphimon
							เบี้ยประกันระหว่างปี	0.00	0.00	1,775.00				
26	สร6700027	00000082	นายพิพัฒน์ จันทร์ธา	200,000.00	93	2,600.00	ดอกเบี้ยหัก ณ ที่จ่าย	0.00	81.96	81.96	791.96	199,208.04	CBT	phanphimon
							เบี้ยประกันระหว่างปี	0.00	0.00	710.00				
27	สร6700029	00005881	นายเกรียงศักดิ์ ปัญญาฤกษ์ชัย	25,000.00	118	270.00	ดอกเบี้ยหัก ณ ที่จ่าย	0.00	10.24	10.24	365.24	24,634.76	CBT	phanphimon
							เบี้ยประกันระหว่างปี	0.00	0.00	355.00				
28	สร6700030	00003214	นางเสงี่ยม วรรณัน	300,000.00	79	4,500.00	ดอกเบี้ยหัก ณ ที่จ่าย	0.00	122.95	122.95	1,187.95	298,812.05	CBT	phanphimon
							เบี้ยประกันระหว่างปี	0.00	0.00	1,065.00				
29	สร6700031	00008973	นายสำเนา หาญบันจิตร	300,000.00	115	3,300.00	ดอกเบี้ยหัก ณ ที่จ่าย	0.00	122.95	122.95	1,187.95	298,812.05	CBT	phanphimon
							เบี้ยประกันระหว่างปี	0.00	0.00	1,065.00				
30	สร6700032	00002207	นายประเสริฐ แก้วประทีป	100,000.00	36	3,000.00	ปลด6700022	16,848.00	463.29	17,311.29	17,707.27	82,292.73	CBT	phanphimon
							ดอกเบี้ยหัก ณ ที่จ่าย	0.00	40.98	40.98				
							เบี้ยประกันระหว่างปี	0.00	0.00	355.00				
31	สร6700033	00003474	นางนงนุช คงน้อย	200,000.00	122	2,100.00	ดอกเบี้ยหัก ณ ที่จ่าย	0.00	81.96	81.96	791.96	199,208.04	CBT	phanphimon
							เบี้ยประกันระหว่างปี	0.00	0.00	710.00				
32	สร6700034	00012638	นายทรงวุฒิ ปิ่นแก้ว	200,000.00	115	2,200.00	ดอกเบี้ยหัก ณ ที่จ่าย	0.00	81.96	81.96	791.96	199,208.04	CBT	phanphimon
							เบี้ยประกันระหว่างปี	0.00	0.00	710.00				
33	สร6700035	00003484	นางรัชณี อติเดชสกุล	200,000.00	93	2,600.00	ดอกเบี้ยหัก ณ ที่จ่าย	0.00	81.96	81.96	791.96	199,208.04	CBT	phanphimon

สหกรณ์ออมทรัพย์ครูสระแก้ว จำกัด

วันที่พิมพ์: 02/10/2567 12:28

รายงานจ่ายเงินกู้

หน้าที่ 4 / 5

ระหว่างวันที่ 01/09/2567 ถึงวันที่ 30/09/2567

ลำดับ	เลขที่สัญญา	ทะเบียนสมาชิก	ชื่อ-ชื่อสกุล	จำนวนเงินกู้	งวด	ชำระต่อ งวด	หักชำระ			รวมชำระ	จ่ายสุทธิ	ประเภท รายการ	ผู้บันทึก	
							รายการชำระ	ชำระต้น	ชำระค/บ					รวมชำระ
<b>51 : เงินกู้สวัสดิการพิเศษรวมหนี้ปันสุข(สร)</b>														
33	สร6700035	00003484	นางรัชณี อติเดชสกุล	200,000.00	93	2,600.00	เบี้ยประกันระหว่างปี	0.00	0.00	710.00	791.96	199,208.04	CBT	phanphimon
34	สร6700036	00001596	นางปรีชาลักษณ์ ดาวโรสง	100,000.00	130	1,000.00	ดอกเบี้ยหัก ณ ที่จ่าย	0.00	40.98	40.98	395.98	99,604.02	CBT	phanphimon
							เบี้ยประกันระหว่างปี	0.00	0.00	355.00				
35	สร6700037	00013242	นางศรีเกษม กันบัวลา	60,000.00	79	900.00	ดอกเบี้ยหัก ณ ที่จ่าย	0.00	24.58	24.58	379.58	59,620.42	CBT	phanphimon
							เบี้ยประกันระหว่างปี	0.00	0.00	355.00				
36	สร6700038	00002340	นางสุนันทา กันบัวลา	280,000.00	105	3,300.00	ดอกเบี้ยหัก ณ ที่จ่าย	0.00	114.75	114.75	1,179.75	278,820.25	CBT	phanphimon
							เบี้ยประกันระหว่างปี	0.00	0.00	1,065.00				
37	สร6700039	00002382	นายชูเชตต์ ประคองพร	400,000.00	139	3,800.00	ดอกเบี้ยหัก ณ ที่จ่าย	0.00	163.93	163.93	1,583.93	398,416.07	CBT	phanphimon
							เบี้ยประกันระหว่างปี	0.00	0.00	1,420.00				
38	สร6700040	00002055	นายพลศักดิ์ เย็นประสพ	10,000.00	36	300.00	ดอกเบี้ยหัก ณ ที่จ่าย	0.00	4.09	4.09	359.09	9,640.91	CBT	phanphimon
							เบี้ยประกันระหว่างปี	0.00	0.00	355.00				
39	สร6700041	00012179	นายจิรวัดน์ โพธิ์วัน	40,000.00	66	700.00	ดอกเบี้ยหัก ณ ที่จ่าย	0.00	16.39	16.39	371.39	39,628.61	CBT	phanphimon
							เบี้ยประกันระหว่างปี	0.00	0.00	355.00				
40	สร6700042	00005105	นายพิชิตพงษ์ ธรรมเจริญพงศ์	280,000.00	124	2,900.00	ดอกเบี้ยหัก ณ ที่จ่าย	0.00	114.75	114.75	1,179.75	278,820.25	CBT	phanphimon
							เบี้ยประกันระหว่างปี	0.00	0.00	1,065.00				
41	สร6700043	00007065	นางสุรางค์ จิตอริรัตน์	100,000.00	49	2,300.00	ดอกเบี้ยหัก ณ ที่จ่าย	0.00	40.98	40.98	395.98	99,604.02	CBT	phanphimon
							เบี้ยประกันระหว่างปี	0.00	0.00	355.00				
42	สร6700044	00009709	นายศักดิ์คำ ส่องเขต	250,000.00	137	2,400.00	ดอกเบี้ยหัก ณ ที่จ่าย	0.00	102.45	102.45	1,167.45	248,832.55	CBT	phanphimon
							เบี้ยประกันระหว่างปี	0.00	0.00	1,065.00				
43	สร6700045	00001324	นายชัยณรงค์ ม่วงประเสริฐ	150,000.00	130	1,500.00	ดอกเบี้ยหัก ณ ที่จ่าย	0.00	61.47	61.47	771.47	149,228.53	CBT	phanphimon
							เบี้ยประกันระหว่างปี	0.00	0.00	710.00				
44	สร6700046	00000551	นายพิทักษ์ เวชศิลป์ทอง	100,000.00	68	1,700.00	ดอกเบี้ยหัก ณ ที่จ่าย	0.00	40.98	40.98	395.98	99,604.02	CBT	phanphimon

## สหกรณ์ออมทรัพย์ครูสระแก้ว จำกัด

วันที่พิมพ์ : 02/10/2567 12:28

## รายงานจ่ายเงินกู้

หน้าที่ 5 / 5

ระหว่างวันที่ 01/09/2567 ถึงวันที่ 30/09/2567

ลำดับ	เลขที่สัญญา	ทะเบียนสมาชิก	ชื่อ-ชื่อสกุล	จำนวนเงินกู้	งวด	ชำระต่อ งวด	หักชำระ			รวมชำระ	จ่ายสุทธิ	ประเภท รายการ	ผู้บันทึก	
							รายการชำระ	ชำระคืน	ชำระค/บ					รวมชำระ
<b>51 : เงินกู้สวัสดิการพิเศษรวมหนี้เป็นสุข(สร)</b>														
44	สร6700046	00000551	นายพิทักษ์ เวชศิลป์คอง	100,000.00	68	1,700.00	เบี้ยประกันระหว่างปี	0.00	0.00	355.00	395.98	99,604.02	CBT	phanphimon
45	สร6700047	00002570	นายประนิต สมสุขสันต์	200,000.00	115	2,200.00	ดอกเบี้ยหัก ณ ที่จ่าย	0.00	81.96	81.96	791.96	199,208.04	CBT	phanphimon
							เบี้ยประกันระหว่างปี	0.00	0.00	710.00				
46	สร6700048	00008742	นายสุวิทย์ โสภาทอง	100,000.00	130	1,000.00	ดอกเบี้ยหัก ณ ที่จ่าย	0.00	40.98	40.98	395.98	99,604.02	CBT	phanphimon
							เบี้ยประกันระหว่างปี	0.00	0.00	355.00				
47	สร6700049	00012181	นางวารีชัย คณิคมเวคิน	130,000.00	48	3,000.00	ดอกเบี้ยหัก ณ ที่จ่าย	0.00	53.27	53.27	763.27	129,236.73	CBT	phanphimon
							เบี้ยประกันระหว่างปี	0.00	0.00	710.00				
48	สร6700050	00002705	นายปรีชา นามทอง	50,000.00	85	700.00	ดอกเบี้ยหัก ณ ที่จ่าย	0.00	20.49	20.49	375.49	49,624.51	CBT	phanphimon
							เบี้ยประกันระหว่างปี	0.00	0.00	355.00				
49	สร6700051	00006139	นางกัลยาวิรัตน์ ธนาพงศ์ชัย	400,000.00	112	4,500.00	ดอกเบี้ยหัก ณ ที่จ่าย	0.00	163.93	163.93	1,583.93	398,416.07	CBT	phanphimon
							เบี้ยประกันระหว่างปี	0.00	0.00	1,420.00				
<b>รวมประเภท 51 เงินกู้สวัสดิการพิเศษรวมหนี้เป็นสุข(สร) จำนวน 49 :</b>				<b>10,185,000.00</b>				<b>310,368.00</b>	<b>15,922.92</b>	<b>367,300.92</b>	<b>367,300.92</b>	<b>9,817,699.08</b>		
<b>สรุปรวม จ่ายเงินกู้ จำนวน 49 ราย</b>				<b>10,185,000.00</b>						<b>367,300.92</b>	<b>9,817,699.08</b>			
<b>รายการ</b>		<b>รวมชำระ</b>	<b>รายการ</b>		<b>เงินต้น</b>	<b>ดอกเบี้ย</b>	<b>รวมชำระ</b>							
ดอกเบี้ยรับล่วงหน้า		15,018.55	ปลด-เงินกู้โครงการสวัสดิการสำหรับชำระเบี้ยประกัน		16,848.00	463.29	17,311.29							
เบี้ยประกันระหว่างปี		41,010.00	สด-เงินกู้สวัสดิการ เอทีเอ็ม ดำรงชีพ		293,520.00	441.08	293,961.08							
<b>รวมทั้งหมด</b>		<b>56,028.55</b>	<b>รวมทั้งหมด</b>		<b>310,368.00</b>	<b>904.37</b>	<b>311,272.37</b>							

สหกรณ์ออมทรัพย์ครูสระแก้ว จำกัด

วันที่พิมพ์ : 02/10/2567 12:28

รายงานจ่ายเงินกู้

หน้าที่ 1 / 1

ระหว่างวันที่ 01/09/2567 ถึงวันที่ 30/09/2567

ลำดับ	เลขที่สัญญา	ทะเบียนสมาชิก	ชื่อ-ชื่อสกุล	จำนวนเงินกู้	งวด	ชำระต่อ งวด	หักชำระ				รวมชำระ	จ่ายสุทธิ	ประเภท รายการ	ผู้บันทึก
							รายการชำระ	ชำระต้น	ชำระค/บ	รวมชำระ				
<b>51 : เงินกู้สวัสดิการพิเศษรวมหนี้ปีนสุข(สร)</b>														
1	สร6700023	00001520	นายรังสรรค์ สุวรรณภักดี	600,000.00	133	5,900.00	ดอกเบี้ยยหัก ณ ที่จ่าย	0.00	1,557.37	1,557.37	3,897.37	596,102.63	TRN	phanphimon
							เบียประกันระหว่างปี	0.00	0.00	2,340.00				
2	สร6700028	00006717	นายอนุกุล กลั่นเรืองแสง	10,000.00	130	100.00	ดอกเบี้ยยหัก ณ ที่จ่าย	0.00	4.09	4.09	359.09	9,640.91	TRN	phanphimon
							เบียประกันระหว่างปี	0.00	0.00	355.00				
<b>รวมประเภท 51 เงินกู้สวัสดิการพิเศษรวมหนี้ปีนสุข(สร) จำนวน 2 รายการ</b>				<b>610,000.00</b>				<b>0.00</b>	<b>1,561.46</b>	<b>4,256.46</b>	<b>4,256.46</b>	<b>605,743.54</b>		
<b>สรุปรวม จ่ายเงินกู้ จำนวน 2 รายการ</b>				<b>610,000.00</b>							<b>4,256.46</b>	<b>605,743.54</b>		

รายการ	รวมชำระ
ดอกเบียรับล่วงหน้า	1,561.46
เบียประกันระหว่างปี	2,695.00
<b>รวมทั้งหมด</b>	<b>4,256.46</b>

## สรุปค่าของตู้สามัญโดยใช้คนค่าประกัน ประจำเดือน กันยายน 2567

วันเดือนปี	จำนวน	ยอดตู้	หนี้เดิม	ค/บหัก ณ.ที่จ่าย	ประกัน	หักเงินฝาก	ได้รับเงิน	รวมทั้งสิ้น
2-ก.ย.-67	28	47,300,000.00	43,372,760.44	7,342.67	6,864.00	512,400.00	3,400,632.89	3,400,632.89
3-ก.ย.-67	29	58,260,000.00	52,464,326.21	11,693.76	10,764.00	834,800.00	4,938,416.03	8,339,048.92
4-ก.ย.-67	22	40,590,000.00	35,426,519.13	11,656.83	10,686.00	855,100.00	4,286,038.04	12,625,086.96
5-ก.ย.-67	13	30,590,000.00	29,089,691.44	408.08	4,836.00	187,800.00	1,307,264.48	13,932,351.44
6-ก.ย.-67	8	19,580,000.00	15,157,271.44	6,847.93	14,508.00	453,500.00	3,947,872.63	17,880,224.07
9-ก.ย.-67	14	23,280,000.00	18,231,360.86	12,336.05	12,090.00	945,000.00	4,079,213.09	21,959,437.16
10-ก.ย.-67	21	49,268,000.00	45,440,200.53	-	6,552.00	235,300.00	3,585,947.47	25,545,384.63
11-ก.ย.-67	13	20,420,000.00	15,222,433.91	9,938.63	13,650.00	1,165,700.00	4,008,277.46	29,553,662.09
12-ก.ย.-67	5	8,290,000.00	6,916,028.13	1,721.31	3,276.00	283,100.00	1,085,874.56	30,639,536.65
13-ก.ย.-67	8	22,980,000.00	19,874,008.68	2,295.94	14,040.00	337,900.00	2,751,755.38	33,391,292.03
16-ก.ย.-67	4	6,370,000.00	6,069,283.97	-	4,312.00	-	296,404.03	33,687,696.06
17-ก.ย.-67	11	22,100,000.00	19,416,603.81	2,486.33	8,217.00	526,300.00	2,146,392.86	35,834,088.92
18-ก.ย.-67	11	23,070,000.00	21,589,435.31	-	6,939.00	258,600.00	1,215,025.69	37,049,114.61
19-ก.ย.-67	4	6,250,000.00	5,857,790.52	-	568.00	33,600.00	358,041.48	37,407,156.09
20-ก.ย.-67	9	23,290,000.00	19,964,405.93	2,459.01	6,958.00	703,300.00	2,612,877.06	40,020,033.15
23-ก.ย.-67	12	23,660,000.00	20,030,055.26	908.46	10,844.00	318,500.00	3,299,692.28	43,319,725.43
24-ก.ย.-67	1	600,000.00	575,333.55	-	-	-	24,666.45	43,344,391.88
25-ก.ย.-67	11	17,770,000.00	14,928,172.98	-	4,544.00	526,800.00	2,310,483.02	45,654,874.90
26-ก.ย.-67	12	19,230,000.00	17,415,154.62	245.90	7,436.00	305,000.00	1,502,163.48	47,157,038.38
27-ก.ย.-67	9	18,470,000.00	15,140,670.69	7,569.62	7,313.00	500,100.00	2,814,346.69	49,971,385.07
30-ก.ย.-67	8	10,010,000.00	8,525,116.44	-	2,414.00	296,100.00	1,186,369.56	51,157,754.63
รวม	253	491,378,000.00	430,706,623.85	77,910.52	156,811.00	9,278,900.00	51,157,754.63	



# สหกรณ์ออมทรัพย์ครูสระแก้ว จำกัด

สหกรณ์ออมทรัพย์ครูสระแก้ว จำกัด

List Menu New[F2] Open[F8] Save[F9]

Report Password Apps LogOff

## ระบบสินเชื่อ - ขอกู้เงิน

### สินเชื่อ

- ขอกู้เงิน
- ขอเพิ่มวงเงินกู้ATM
- ตารางการชำระเงิน
- ประมาณการดอกเบี้ย
- ห้ามกู้

เลขที่ใบขอ:	AUTO	วันที่ขอ:	04/10/2567	ประเภทเงิน:	20	20 - (สป) เงินกู้สามัญใช้คนค้าประจำ
เลขสมาชิก:	00012723	เลขพนักงาน:	นายสนิทธ อาลัยลักษณ์	ข้าราชการ		
สังกัด:	ข้าราชการบำนาญอำเภอเมืองสระแก้ว			อนุมัติ:	กออนุมัติ	
		ระบุวันที่จ่ายเงิน:		วันที่จ่าย:	00/00/0000	

ข้อมูลประกอบการขอ:		วัตถุประสงค์ สวัสดิการ:		เงื่อนไขอัตราดอกเบี้ย:			
วันเกิด:	10/06/2503	64.04	02	02 - ใช้จ่ายในรอบครัว	5		
วันเกษียณ:	30/09/2563	0.00	สิทธิการ: <input type="checkbox"/> วงเงินOD		การชำระ: <input type="checkbox"/> กำหนดงวด		
เป็นสมาชิก:	28/03/2557	10.07	สิทธิ์กู้ตามระเบียบ:	4,700,000.00	<input type="checkbox"/> ขอส่งเกินงวดเกษียณ		
วันเข้าทำงาน:	03/05/2525	42.06	สิทธิ์กู้สุทธิ:	98,260.00	ชำระงวด:	14,600.00	
วันโอนย้าย:	00/00/0000	0.00	ขอ:	2,430,000.00	จำนวนงวด:	320	
ทุนเรือนหุ้น:	1,500	779,500.00	ดอกเบี้ยประมาณ:	1	10,125.00	งวดสุดท้าย:	0.00
เงินเดือนคงเหลือ:	เงินฝากค่า:	0.00	<b>21,385.18</b>		ประเภทการส่ง:	ต้น+ดอกเท่ากัน	
เงินเดือน:	34,901.07	16,532.29	การจ่ายเงิน:		การชำระแบบ:	หักจากเงินเดือน	
ยอดหักจาก สก:	1,932.29	14,600.00	จ่ายเงินกู้เป็น:	โอนธนาคาร			
ยอดหักอื่นๆ:	21,721.39	0.00	ธนาคาร:	006	006 - ธนาคารกรุงไทย จำกัด (มหาชน)		
เงินได้อื่นๆ:	0.00	0.00	สาขา:	0236	0236 - สระแก้ว		
ง/ด คงเหลือ:	-9.61	-3,352.61	เลขที่บัญชี:	2361173069			
ง/ด ชิ้นค่า:	30.00	10,470.32					

### หลักประกันเงินกู้

ลำดับ	หลักประกัน	เลขที่สมาชิก	รายละเอียด	ประเภทสมาชิก	re ค่า	เพิ่มเติม
1	01 บคคคค่าประกัน	00013348	น.ส.จรรยารัตน์ หันไชย	01 ข้าราชการ	...	ลบ
2	01 บคคคค่าประกัน	00013125	นางอารีย์รา กฤษดาพันธ์	01 ข้าราชการ	...	ลบ
3	01 บคคคค่าประกัน	00012699	นายอ๊อด แซ่กุ	04 ข้าราชการบำนาญ	...	ลบ
4	01 บคคคค่าประกัน	00012732	นายสมเดช แก้วอุดม	02 ลูกจ้างประจำ	...	ลบ

### หักชำระเงินกู้

	เลขที่สัญญา	วันที่	วงเงิน	งวด	ชำระ/งวด	คงเหลือ	ค.บ.ชำระ	ค.บ.ประมาณการ	%	
<input checked="" type="checkbox"/>	1	สป6701198	11/04/2567	2,430,000.00	5 / 293	14,400.00	2,408,614.82	0.00	10,035.90	0.88
<input type="checkbox"/>	2	สค6500364	03/08/2565	50,000.00	25 / 200	250.00	43,750.00	0.00	182.29	0
					รวม:	2,452,364.82				

หักอื่นๆ เรียกเก็บ

ลำดับ	รายการ	รายละเอียด	รหัสประกัน	เลขบัญชี	ยอดหัก





# สหกรณ์ออมทรัพย์ครูสระแก้ว จำกัด

สหกรณ์ออมทรัพย์ครูสระแก้ว จำกัด

ListMenu New[F2] Open[F8] Save[F9]

Report Password Apps LogOff

## ระบบสินเชื่อ - ขอกู้เงิน

### สินเชื่อ

- ขอกู้เงิน
- ขอเพิ่มวงเงินกู้ATM
- ตารางการชำระเงิน
- ประมาณการดอกเบี้ย
- ห้ามกู้

เลขที่ใบขอ:	AUTO	วันที่ขอ:	07/10/2567	ประเภทเงิน:	20	20 - (สป) เงินกู้สามัญใช้คนค้าประจำ
เลขสมาชิก:	00006309	เลขพนักงาน:	นางฐิราภรณ์ มีผล	ข้าราชการบำนาญ		
สังกัด:	ข้าราชการบำนาญอำเภอวังสมบูรณ์		อนุมัติ:	รออนุมัติ		
<input type="checkbox"/> ระบุวันที่จ่ายเงินกู้			วันที่จ่าย:	00/00/0000		

ข้อมูลประกอบการขอ:		วัตถุประสงค์สิทธิการ:		เงื่อนไขอัตราดอกเบี้ย:	
วันเกิด:	01/09/2500	67.02	16	16 - ชำระหนี้	5
วันเกษียณ:	30/09/2560	0.00	สิทธิการ:	<input type="checkbox"/> วงเงินOD	
เป็นสมาชิก:	31/05/2546	21.05	สิทธิ์กู้ตามระเบียบ:	4,700,000.00	<input type="checkbox"/> ขอส่งเงินงวดเกษียณ
วันเข้าทำงาน:	14/03/2546	21.07	สิทธิ์กู้สุทธิ:	2,000,000.00	ชำระงวด:
วันโอนย้าย:	00/00/0000	0.00	ขอ:	2,500,000.00	จำนวนงวด:
ทุนเรือนหุ้น:	1,500	888,000.00	ดอกเบี้ยประมาณ:	1	10,416.67
เงินเดือนคงเหลือ:	เงินฝากค่า:	0.00	<b>888,422.54</b>		ประเภทการส่ง:
เงินเดือน:	41,302.73	21,562.50	การจ่ายเงิน:	โอนธนาคาร	
ยอดหักจาก สก:	3,062.50	18,500.00	ธนาคาร:	011	011 - ธนาคารทหารไทยธนชาติ จำกัด (มหาชน)
ยอดหักอื่นๆ:	5,837.48	0.00	สาขา:	0659	กรุณาเลือกสาขานาคาร
เงินได้อื่นๆ:	0.00	0.00	เลขที่บัญชี:	6592029158	
ง/ต คงเหลือ:	33.66	13,903.05			
ง/ต ชิ้นค่า:	30.00	12,390.82			

### หลักประกันเงินกู้

ลำดับ	หลักประกัน	เลขที่สมาชิก	รายละเอียด	ประเภทสมาชิก	re ค่า	เพิ่มแถว
1	01 บคคคค้าประกัน	00005620	นางสมทิต เข็มขนาด	01 ข้าราชการ	...	ลบ
2	01 บคคคค้าประกัน	00006034	นายวสัน สิริสัมพันธ์	01 ข้าราชการ	...	ลบ
3	01 บคคคค้าประกัน	00011656	น.ส.ณัฐญา แก้วพลงาม	01 ข้าราชการ	...	ลบ
4	01 บคคคค้าประกัน	00002961	นายวินัย สมศรี	01 ข้าราชการ	...	ลบ

### หักชำระเงินกู้

	เลขที่สัญญา	วันที่	วงเงิน	งวด	ชำระ/งวด	คงเหลือ	ค.บ. ชำระ	ค.บ. ประมาณการ	%
<input checked="" type="checkbox"/>	สป6301087	03/03/2563	2,000,000.00	54 / 200	15,300.00	1,608,645.30	0.00	6,702.69	19.57
<input type="checkbox"/>	สส5601744	11/03/2556	300,000.00	139 / 999	0.00	300,000.00	0.00	1,562.50	0
			รวม:			1,908,645.30			

หักอื่นๆ เรียกเก็บ

ลำดับ	รายการ	รายละเอียด	รหัสประกัน	เลขบัญชี	ยอดหัก	เพิ่มแถว
1	INF - ดอกเบี้ยรับล่วงหน้า	ดอกเบี้ยหัก ณ ที่จ่าย			1,384.16	ลบ
2	INP - เบี้ยประกันระหว่างปี	เบี้ยประกันระหว่างปี(6720006309)	6720006309		1,548.00	ลบ



# สหกรณ์ออมทรัพย์ครูสระแก้ว จำกัด

สหกรณ์ออมทรัพย์ครูสระแก้ว จำกัด

- ListMenu
- New[F2]
- Open[F8]
- Save[F9]

- Report
- Password
- Apps
- LogOff

## ระบบสินเชื่อ - ขอกู้เงิน

### สินเชื่อ

ขอกู้เงิน	เลขที่ใบขอกู้: AUTO	วันที่ขอกู้: 03/10/2567	ประเภทเงินกู้: 20	20 - (สป) เงินกู้สามัญใช้คนค่าประจำ
ขอเพิ่มวงเงินกู้ATM	เลขสมาชิก: 00002007	เลขพนักงาน: นายสุรีย์ โภการทัด		ลูกจ้างประจำ
อนุมัติใบคำขอกู้	สังกัด: ข้าราชการบำนาญอำเภอตาพระยา	อนุมัติ: รออนุมัติ		
ตารางการชำระเงิน	ข้อมูลประกอบการขอกู้:		วัตถุประสงค์ สิทธิการกู้:	เงื่อนไขอัตราดอกเบี้ย:
ประมาณการดอกเบี้ย	วันที่เกิด: 04/07/2501	66.03	08	08 - ขอมแซมบ้าน ต่อเติมบ้าน
ห้ามกู้	วันที่เกษียณ: 30/09/2561	0.00	สิทธิการกู้: <input type="checkbox"/> วงเงินOD	การชำระ: <input type="checkbox"/> กำหนดวงตัวเอง
	เป็นสมาชิก: 01/01/2538	29.10	สิทธิ์กู้ตามระเบียบ: 4,700,000.00	<input type="checkbox"/> ขอส่งเงินงวดเกษียณ
	วันเข้าทำงาน: 02/11/2530	36.11	สิทธิ์กู้สุทธิ: 10.00	ชำระงวด: 11,700.00
	วันโอนย้าย: 00/00/0000	0.00	ขอกู้: 2,000,000.00	จำนวนงวด: 320
	ทุนเรือนหุ้น: 1,500	578,900.00	ดอกเบี้ยประมาณ: 1	300.00
			ดอกเบี่ยประมาณ: 8,333.33	งวดสุดท้าย: 0.00
	เงินเดือนคงเหลือ: เงินฝากค่า: 0.00		223,394.99	
	เงินเดือน: 23,288.00	14,762.50	การจ่ายเงินกู้:	ประเภทการส่ง: ต้น+ดอกเท่ากัน
	ยอดหักจาก สก: 3,062.50	11,700.00	จ่ายเงินกู้เป็น: โอนธนาคาร	การชำระแบบ: หักจากเงินเดือน
	ยอดหักอื่นๆ: 2,400.00	0.00	ธนาคาร: 006	
	เงินได้อื่นๆ: 0.00	0.00	สาขา: 0240	
	ง/ต คงเหลือ: 26.30	6,125.50	เลขที่บัญชี: 2401041427	
	ง/ต ชั้ต่ำ: 30.00	6,986.40		

### หลักประกันเงินกู้

ลำดับ	หลักประกัน	เลขที่สมาชิก	รายละเอียด	ประเภทสมาชิก	re ค่า	เพิ่มแถว
1	01 บคคคค่าประกัน	00011682	นางพรรณประภา ศรีสุข	01 ข้าราชการ	...	ลบ
2	01 บคคคค่าประกัน	00013192	นางวารุณี นามเมืองบึกษ์	04 ข้าราชการบำนาญ	...	ลบ
3	01 บคคคค่าประกัน	00013269	นายไพฑูรย์ นามเมืองบึกษ์	04 ข้าราชการบำนาญ	...	ลบ

### หักชำระเงินกู้

	เลขที่สัญญา	วันที่	วงเงิน	งวด	ชำระ/งวด	คงเหลือ	ดบ.ชำระ	ดบ.ประมาณการ	%	
<input checked="" type="checkbox"/>	1	สป6602537	26/10/2566	1,800,000.00	11 / 306	10,700.00	1,772,459.05	0.00	7,385.25	1.53
<input type="checkbox"/>	2	สส5600787	11/03/2556	300,000.00	139 / 999	0.00	300,000.00	0.00	1,562.50	0
						<b>รวม:</b>	2,072,459.05			

### หักอื่นๆ

ลำดับ	รายการ	รายละเอียด	รหัสประกัน	เลขบัญชี	ยอดหัก	เพิ่มแถว
1	INF - ดอกเบี่ยรับล่วงหน้า	ดอกเบี่ยหัก ณ ที่จ่าย			143.96	ลบ
2	INP - เบี่ยประกันระหว่างปี	เบี่ยประกันระหว่างปี(6720002007)	6720002007		258.00	ลบ

Clear XML Ansicht Download Files Download System Restore Import Builder Download System Preferences

ส่งออกเป็น CSV

ตั้งเครื่องพิมพ์ Timeout...

ดำเนินการ

ที่	ชื่อ - นามสกุล	ทะเบียน	อายุ	ยอดกู้	เดิมกู้	รายการหัก				ได้รับเงิน	เงินเดือน	เงินเดือนรวมวิทยฐานะ	ส่งชำระ(งวด)		เหตุผล
						หนี้เดิม	เงินฝาก	ประกันฯ	ดอกเบี้ย		คงเหลือ%	คงเหลือ%	เดิม	ใหม่	
กรณี กู้ยืมเงินเดือนรวมวิทยฐานะคงเหลือไม่ถึง 30%															
1	นายศิริศักดิ์ อาจปาสา	00011644	38.04	1,720,000.00	1,720,000.00	1,704,825.80	0.00	0.00	0.00	15,174.20	21.60	29.95	292	287	ใช้จ่ายในครอบครัว
2	นางเขมภักดิ์ นพอาจ	00006255	45.09	4,700,000.00	4,900,000.00	4,613,817.54	0.00	4,002.00	0.00	82,180.46	4.17	22.40	316	311	ใช้จ่ายในครอบครัว
3	น.ส.รักชนก ประสารก	00010536	48.07	3,200,000.00	3,200,000.00	3,170,643.35	0.00	0.00	0.00	29,356.65	12.35	29.70	286	280	ใช้จ่ายในครอบครัว
4	นางปราณี พรหมภักดี	00008721	47.09	600,000.00	600,000.00	579,069.60	0.00	0.00	0.00	20,930.40	25.03	25.03	95	95	เพื่อการศึกษา
5	น.ส.อารีรัตน์ ไกรลาส	00012882	35.04	2,600,000.00	2,600,000.00	2,589,646.20	0.00	0.00	0.00	10,353.80	22.22	29.87	272	266	ชำระหนี้
รวมเป็นจำนวนเงิน				12,820,000.00	13,020,000.00	12,658,002.49	0.00	4,002.00	0.00	157,995.51					
กรณี กู้ยืมเงินเดือนรวมวิทยฐานะคงเหลือเกิน 30%															
1	นายสุกฤษฎ์ อุดมผล	00014384	37.09	2,200,000.00	2,200,000.00	2,157,655.66	0.00	0.00	0.00	42,344.34	27.59	36.32	274	266	ค่ารักษาพยาบาล
2	น.ส.รุ่งนภา เมฆวัน	00011870	38.02	2,780,000.00	2,780,000.00	2,725,143.75	0.00	0.00	0.00	53,716.91	27.08	44.26	299	292	ซ่อมแซมบ้าน ต่อเติมบ้าน
3	นางอุดมรัตน์ ศิริวิ	00013440	57.07	3,300,000.00	3,300,000.00	3,107,708.64	0.00	284.00	0.00	190,654.91	29.77	40.48	200	200	เพื่อการศึกษาบุตร
4	น.ส.กรวรรณ พิลาพันธ์	00011187	38.05	2,120,000.00	2,120,000.00	2,112,652.21	0.00	0.00	0.00	7,347.79	22.52	31.71	295	287	ซ่อมรถยนต์
5	นางพัชรินยา จันทวโร	00008749	46.09	3,550,000.00	3,550,000.00	3,532,748.16	0.00	0.00	0.00	17,251.84	13.84	30.81	305	299	ส่งเสริมประกอบอาชีพ
6	น.ส.นิศารัตน์ วงษ์สกุล	00007776	47.11	3,280,000.00	3,280,000.00	3,246,532.57	0.00	0.00	0.00	33,467.43	16.97	32.93	279	274	เพื่อการศึกษาบุตร
7	นางเพชรปวีณ์ ธงชัย	00015459	38.09	2,080,000.00	2,080,000.00	2,052,495.29	0.00	0.00	0.00	27,504.71	26.24	33.61	197	197	ชำระหนี้
8	น.ส.สถาพร แสงทอง	00011832	45.01	2,460,000.00	2,460,000.00	2,417,467.22	0.00	0.00	0.00	42,532.78	12.89	30.15	300	292	ใช้จ่ายในครอบครัว

ที่	ชื่อ - นามสกุล	ทะเบียน	อายุ	ยอดกู้	เดิมกู้	รายการหัก				ได้รับเงิน	เงินเดือน		เงินเดือนรวมวิทยฐานะ		ส่งชำระ(งวด)		เหตุผล
						หนี้เดิม	เงินฝาก	ประกันฯ	ดอกเบี้ย		คงเหลือ%	คงเหลือ%	เดิม	ใหม่			
9	น.ส.เมธิศา ธรรมศรี	00013624	36.10	3,300,000.00	3,300,000.00	3,257,138.02	0.00	0.00	0.00	42,861.98	24.86	31.60	294	288	ซ่อมแซมที่พักอาศัย		
10	นางมณฑุณี สุดแก้ว	00015263	41.09	3,000,000.00	3,000,000.00	2,958,931.71	0.00	0.00	0.00	41,068.29	11.70	31.69	200	194	เพื่อชำระหนี้บัตรเครดิต		
11	นางราตรี มีชัย	00008146	48.09	3,000,000.00	3,000,000.00	2,947,366.11	0.00	0.00	0.00	52,633.89	13.71	30.61	290	283	ใช้จ่ายในครอบครัว		
12	นายโกมินทร์ ศรีศิริรินทร์	00008955	59.10	3,570,000.00	3,570,000.00	3,503,760.82	0.00	0.00	0.00	66,239.18	29.13	41.52	320	315	สาธารณูปโภค		
13	นางฉวีวิ งามผลเจริญ	00010906	41.10	3,500,000.00	3,500,000.00	3,480,912.14	0.00	0.00	0.00	19,087.86	23.43	30.08	286	281	เพื่อชำระหนี้บัตรเครดิต		
14	นายอุทัยลักษณ์ ทันไชย	00011348	46.03	3,400,000.00	3,400,000.00	3,375,715.33	0.00	0.00	0.00	24,284.67	16.87	35.10	291	286	เพื่อการศึกษาบุตร		
รวมเป็นจำนวนเงิน				41,540,000.00	41,540,000.00	40,876,227.63	0.00	284.00	0.00	663,488.37							
กรณี เพิ่มยอดเงินเดือนคงเหลือไม่ถึง 30%																	
1	นางสุวรรณภัก แก้วคุ้ม	00014851	42.09	1,850,000.00	1,600,000.00	1,596,607.37	40,000.00	516.00	314.92	212,561.71	27.45	35.66	267	259	ชำระหนี้และใช้จ่ายในครอบครัว		
รวมเป็นจำนวนเงิน				1,850,000.00	1,600,000.00	1,596,607.37	40,000.00	516.00	314.92	212,561.71							
กรณี आयัดเงินปันผล - เหลือคืน																	
1	น.ส.วชิราพร อ้นสมลี	00012126	46.02	2,950,000.00	2,950,000.00	2,922,432.66	0.00	0.00	0.00	27,567.34	7.05	23.79	283	277	ชำระค่าเทอมบุตรและชำระหนี้นอก		
รวมเป็นจำนวนเงิน				2,950,000.00	2,950,000.00	2,922,432.66	0.00	0.00	0.00	27,567.34							
รวมเป็นจำนวนเงินทั้งสิ้น				59,160,000.00	59,110,000.00	58,053,270.15	40,000.00	4,802.00	314.92	1,061,612.93							



สหกรณ์ออมทรัพย์นครสวรรค์ จำกัด

สหกรณ์ออมทรัพย์นครสวรรค์ จำกัด

- ListMenu
- New[F2]
- Open[F8]
- Save[F9]

- Report
- Password
- Apps
- LogOff

ระบบสินเชื่อ - ขอกู้เงิน

สินเชื่อ

ขอกู้เงิน	เลขที่ใบขอกู้: AUTO	วันที่ขอกู้: 07/10/2567	ประเภทเงินกู้: 20	20 - (สป) เงินกู้สามัญใช้คนค้าประ
ขอเพิ่มวงเงินกู้ATM	เลขสมาชิก: 00014851	เลขพนักงาน: นางสาวรณภักดิ์ แก้วคุ้ม	ข้าราชการ	
อนุมัติใบคำขอกู้	สังกัด: โรงเรียนวัฒนานคร(ข้าราชการ)	อนุมัติ: รออนุมัติ	วันที่จ่าย: 00/00/0000	
ตารางการชำระเงิน	ข้อมูลประกอบการขอกู้:	วัตถุประสงค์ สิทธิการกู้:	เงื่อนไขอัตราดอกเบี้ย:	
ประมาณการดอกเบี้ย	วันเกิด: 14/01/2525	42.09 02 02 - ใช้จ่ายในครอบครัว	5	ดูอัตราจากตารางดอกเบี้ยสินเชื่อ
ห้ามกู้	วันเกษียณ: 30/09/2585	17.11 สิทธิการกู้: <input type="checkbox"/> วงเงินOD	การชำระ: <input type="checkbox"/> กำหนดวงเวลา	
โอนหนี้ให้ผู้ค้า	เป็นสมาชิก: 02/04/2553	4.07 สิทธิกู้ตามระเบียบ: 4,700,000.00	<input type="checkbox"/> ขอส่งเงินงวดเกษียณ	
	วันเข้าทำงาน: 15/07/2557	10.03 สิทธิกู้สุทธิ: 1,942,340.00	ชำระงวด: 11,700.00	
	วันโอนย้าย: 00/00/0000	0.00 ขอกู้: 1,850,000.00	จำนวนงวด: 320 259.00	
	ทุนเรือนหุ้น: 1,500	411,660.00 ดอกเบี้ยประมาณ: 1 7,708.33	งวดสุดท้าย: 0.00	
	เงินเดือนคงเหลือ: เงินฝากค่า: 10,840.00		ประเภทการส่ง: ต้น+ดอกเท่ากัน	
	เงินเดือน: 27,430.00	16,600.00	การชำระแบบ: หักจากเงินเดือน	
	ยอดหักจาก สก: 4,900.00	11,700.00		
	ยอดหักอื่นๆ: 3,300.00	0.00		
	เงินได้อื่นๆ: 3,500.00	0.00		
	ง/ด คงเหลือ: 27.45	7,530.00		
	ง/ด ชิ้นค่า: 30.00	8,229.00		
	การจ่ายเงินกู้:	จ่ายเงินกู้เป็น: โอนภายในสหกรณ์		
		ธนาคาร: 006 - ธนาคารกรุงไทย จำกัด (มหาชน)		
		สาขา: 0236 - สระแก้ว		
		เลขที่บัญชี: 0100001955		

หลักประกันเงินกู้

ลำดับ	หลักประกัน	เลขที่สมาชิก	รายละเอียด	ประเภทสมาชิก	re ค่า	เพิ่มแถว
1	01 บคคคค้าประกัน	00013132	น.ส.ศรีสุดา วัชรชัยภูมิ	01 ข้าราชการ	...	ลบ
2	01 บคคคค้าประกัน	00014409	น.ส.พัชราพรรณ สายเนตร	01 ข้าราชการ	...	ลบ
3	01 บคคคค้าประกัน	00011896	น.ส.สมฤทัย บุญยิ่ง	01 ข้าราชการ	...	ลบ
4	01 บคคคค้าประกัน	00010156	น.ส.ลลลา ไชยสงคราม	01 ข้าราชการ	...	ลบ

หักชำระเงินกู้

	เลขที่สัญญา	วันที่	วงเงิน	งวด	ชำระ/งวด	คงเหลือ	ดบ.ชำระ	ดบ.ประมาณการ	%	
<input checked="" type="checkbox"/>	1	สป6702278	01/08/2567	1,600,000.00	1 / 267	9,950.00	1,596,607.37	0.00	6,652.53	0.21
<input type="checkbox"/>	2	วน6700437	29/05/2567	330,000.00	4 / 213	2,300.00	326,001.30	0.00	1,290.42	1.21
<input type="checkbox"/>	3	สด6600282	10/08/2566	120,000.00	0 / 200	600.00	120,000.00	0.00	500.00	0
					รวม:	2,042,608.67				

หักอื่นๆ

ลำดับ	รายการ	รายละเอียด	รหัสประกัน	เลขบัญชี	ยอดหัก	เพิ่มแถว
1	LDP - หักเงินเข้าบัญชีเงินฝาก	หักเงินเข้าบัญชีเงินฝาก (5000002221)		5000002221	40,000.00	ลบ
2	INP - เบี้ยประกันระหว่างปี	เบี้ยประกันระหว่างปี(6720014851)	6720014851		516.00	ลบ

Clean XML Output Download Files ดูรายละเอียด Report Builder ดูรายละเอียดไฟล์งาน

ส่งออก CSV

ตั้งเครื่องพิมพ์ Timeout -

ดำเนินการ

### บันทึกข้อความ

วันที่ ๒๐ กันยายน พ.ศ. ๒๕๖๗

เรื่อง ขอกู้เงินสามัญกรณีเงินเดือนเหลือไม่ถึง ๓๐% (กรณีพิเศษ)

เรียน ประธานกรรมการสหกรณ์ออมทรัพย์ครูสระแก้ว จำกัด

ด้วยข้าพเจ้า นางสาววรรณภัค แก้วคุ้ม อายุ ๔๒ ปี หมายเลขสมาชิก ๐๑๔๘๕๑ ตำแหน่ง ครูชำนาญการ โรงเรียนวัฒนานคร สังกัดองค์การบริหารส่วนจังหวัดสระแก้ว มีความประสงค์จะขอเข้าร่วมโครงการรวมหนี้ปันสุข ครั้งที่ ๑ กรณีพิเศษ เนื่องด้วยข้าพเจ้าได้กู้เงิน ชพค. จำนวนเงิน ๑,๒๐๐,๐๐๐ บาท กับธนาคารออมสิน สาขากันทรลักษ์ จังหวัดศรีสะเกษ ก่อนย้ายมาที่จังหวัดสระแก้ว แต่ด้วยภาระหนี้สินต่างๆ ที่มากขึ้นในแต่ละเดือนทำให้รายจ่ายไม่เพียงพอ จึงได้ไปกู้เงินนอกระบบ ร้อยละ ๑๐-๒๐ กับนายธนยศ รุ่งราม เป็นเงิน ๖๕,๐๐๐ บาทจ่ายดอกเบี้ย ๙,๐๐๐ บาทต่อเดือน (โดยมารดานายธนยศ เป็นคนดูแลเก็บดอกเบี้ย ชื่อนางมูทิตาหรือเรียกกันว่าป้าแขก อยู่บ้านหนองคลอง อ.วัฒนานคร ติดต่อ ๐๙๘๗๗๓๒๒๙๕) กับนายภูมินทร์ รุ่งศรี (ครูที่อยู่โรงเรียนเดียวกัน) จำนวน ๕๐,๐๐๐ บาทจ่ายดอกเบี้ยเดือนละ ๕,๐๐๐ บาทต่อเดือน และนางนิภา นิกรเทศ จำนวน ๓๐,๐๐๐ บาท (เจ้าส้มตลาดเมืองแก้ว จ.สระแก้ว) จ่ายดอกเบี้ยเดือนละ ๓,๐๐๐ บาทต่อเดือน กู้สินเชื่อเมืองไทยแคปปิตอล สาขาโนนจิก อ.วัฒนานครจำนวนเงิน ๑๙,๐๐๐ บาท ชำระงวดละ ๘๗๔ บาทต่อเดือน รวมเป็นหนี้ทั้งหมด ๑๖๔,๐๐๐ บาท ดอกเบี้ยที่ต้องจ่ายนอกระบบมาจากเงินเดือนแต่ละเดือน จากเพื่อนที่สนิทช่วยเหลือ บิดามารดาหามาช่วยบ้าง วิธีการชำระดอกเบี้ยโดยวิธีการโอนจ่ายทุกเดือน บางครั้งทยอยแบ่งชำระเพื่อให้ครบตามจำนวนในแต่ละเดือนถ้าไม่จ่ายหรือมีการค้างชำระติดต่อกัน ๒-๓ งวด นายทุนปล่อยกู้จะมายึดรถไปเป็นหลักทรัพย์ประกันไว้จนกว่าจะจ่ายดอกเบี้ยครบจึงจะให้เอารถออกมาใช้ ทำให้ข้าพเจ้าเกิดความเครียดต้องดิ้นรนหา มาจ่ายให้ครบ และไม่สามารถกู้สหกรณ์ออมทรัพย์ได้เพราะเงินเดือนไม่ถึง ๓๐% กู้ได้เพียงยอดที่ส่งไปเท่านั้นจึงทำให้ การเงินติดขัดมาก ตลอดทั้งต้องมีการชำระค่าเช่าที่พักอาศัยทุกๆเดือนเดือนละ ๔,๐๐๐ บาท ใช้สิทธิเบิกค่าเช่าบ้าน จากการย้ายมาแต่ต้องมีการสำรองจ่ายก่อนจึงทำเรื่องเบิกคืนซึ่งค่าเช่าบ้านที่สำรองจ่ายไม่ได้ออกทุกเดือน ๑-๓ เดือนต่อ ครั้ง อีกทั้งค่าน้ำไฟ มีการดูแลรับผิดชอบครอบครัวค่าเลี้ยงดูบุตร ๒ คน บุตรสาวกำลังศึกษาอยู่ระดับชั้น ม.๑ (โรงเรียนวัฒนานคร) บุตรชายอายุ ๒ ปี ๕ เดือน ต้องจ้างญาติเลี้ยงดูให้ที่จังหวัดร้อยเอ็ดค่าจ้างเดือนละ ๔,๐๐๐ บาท มีค่าใช้จ่าย ในการเดินทางเพื่อไปรักษาตนเองที่เจ็บป่วยด้วยโรคประจำตัวตามนัดของแพทย์เสมอ เช่น โรคข้อเข่าเสื่อม ๒ ข้างใน ระยะ ๒ โรคความดันไขมันเบาหวาน และโรคออกผิปกติในช่องคลอดที่เป็นอยู่ในปัจจุบันนี้ รวมทั้งบิดาและมารดาที่อายุ มากแล้วเจ็บป่วยมีโรคประจำตัวต้องเดินทางพบแพทย์เป็นประจำ และหาหมอมตามคลินิกเป็นครั้งคราวตามอาการ ที่เกิดขึ้น บิดามารดาเจ็บป่วยด้วยข้อเข่าเสื่อมทั้ง ๒ ข้างระดับ ๔ เบาหวาน ความดัน บิดาเป็นไตเสื่อมระยะ ๓ ทำให้มี ค่าใช้จ่ายเพิ่มขึ้นอีกกว่าเดิม ทำให้ต้องจ่ายหลายทางเกิดปัญหาการค้างชำระและชำระล่าช้า ทำให้ธนาคารออมสินเรียกให้ ไปไกล่เกลี่ยหนี้สิน จึงสร้างความไม่พอใจอย่างมากให้คนค้าประกัน จากการพูดคุยไกล่เกลี่ยกับทางธนาคารออมสิน กำหนดให้จ่ายไม่เกินทุกสิ้นเดือนของทุกเดือนนับจากเดือนสิงหาคม เป็นต้นไป จึงทำให้เกิดความวิตกกังวลใจ ความเครียด จึงอยากขอความอนุเคราะห์ให้สหกรณ์อยากเข้าร่วมโครงการรวมหนี้ปันสุขให้เร็วขึ้นเพื่อเงินเดือนจะได้เหลือ เพิ่มมากขึ้น เมื่อเงินเดือนเหลือมากขึ้นจะได้มีช่องทางที่จะกู้เงินจากทางสหกรณ์ออมทรัพย์ครูตามเกณฑ์ ๓๐% มาใช้จ่าย ในครอบครัว จึงแนบเอกสารหลักฐานต่างๆเพื่อโปรดพิจารณาช่วยเหลือ

จึงเรียนมาเพื่อโปรดขอความอนุเคราะห์

ลงชื่อ

(นางสุวรรณภักดิ์ แก้วคุ้ม)

หม่อมหลวงวิมลมาศ กรมหมื่นวิมลมาศ

ลงชื่อ

(นายจรัสศักดิ์ ศรีทองคำ)

ผู้อำนวยการสถานศึกษา โรงเรียนวัดน่านนคร

## รายงานคำขอกู้ เงินกู้สวัสดิการพิเศษ โครงการรวมหนี้ป็นสุข ( เข้าที่ประชุมกรรมการเงินกู้เดือน ตุลาคม 2567 )

ลำดับ	ทะเบียน	ชื่อ-ชื่อสกุล	อายุ	ทุนเรือนหุ้น	เงินฝาก	เงินเดือน	เงินเดือนคงเหลือ	%	จำนวนขอกู้	งวด	ชำระ/งวด	รายการชำระ	จ่ายจริง
1	00007770	นางวนิดา โคนโกสพ	62.02	784,600.00	0.00	47,368.00	14,974.88	31.61	400,000.00	144	3,700.00	1,747.86	398,252.14
2	00012239	นายสุจินต์ ประสงค์ผล	61.02	829,200.00	0.00	47,646.80	15,110.53	31.71	420,000.00	161	3,600.00	2,119.26	417,880.74
3	00013618	นางบุญสิตา เจิมเกาะ	63.08	938,700.00	43,000.00	53,163.00	16,556.03	31.14	100,000.00	130	1,000.00	436.96	99,563.04
4	00002556	นายชัชวาลย์ สายทอง	66.02	1,309,000.00	0.00	49,895.20	16,192.60	32.45	60,000.00	91	800.00	404.18	59,595.82
5	00001813	นางวราภรณ์ สังเว	67.07	1,358,200.00	0.00	64,591.80	23,048.86	35.68	500,000.00	79	7,500.00	2,116.53	497,883.47
6	00001641	นางสุรีย์พร จูติกาล	63.09	1,402,700.00	0.00	57,222.20	17,792.05	31.09	230,000.00	130	2,300.00	1,222.10	228,777.90
7	00005662	นางจันทรา เสาวดี	63.06	913,100.00	0.00	59,919.60	18,726.17	31.25	550,000.00	127	5,600.00	2,130.00	547,870.00
8	00002727	นายสุวาวิโรจน์ จันลา	64.09	1,426,200.00	0.00	67,659.20	21,165.15	31.28	250,000.00	118	2,700.00	1,993.59	248,006.41
9	00001164	นายชาญยุทธ ภัคคึกุล	70.07	1,185,500.00	0.00	55,259.00	17,146.41	31.03	100,000.00	51	2,200.00	719.17	99,280.83
10	00011073	นายชัยยงค์ ชีกพุดชา	66.08	924,700.00	0.00	38,337.70	11,920.98	31.09	30,000.00	91	400.00	421.36	29,578.64
11	00012962	นางสาวสุนีย์ รุ่งเรือง	65.03	992,500.00	45,000.00	54,164.60	17,081.99	31.54	250,000.00	103	3,000.00	1,788.67	248,211.33
12	000010276	นางสาวอรุณ จิระอริฎกานนท์	65.09	968,300.00	0.00	54,594.43	18,163.68	33.27	300,000.00	91	4,000.00	1,952.60	298,047.40
13	00003609	นางสุนนา รัตนนิศย์	63.00	575,220.00	0.00	29,642.00	9,289.06	31.34	250,000.00	137	2,400.00	1,788.67	248,211.33
14	00001759	นางวารีย์ บุญเกื้อ	73.05	812,200.00	0.00	33,613.00	10,424.59	31.01	10,000.00	15	700.00	355.78	9,644.22
15	00001793	นางวรรณิ ศรีใส	73.10	753,920.00	0.00	32,120.15	10,530.81	32.79	20,000.00	11	2,000.00	388.57	19,611.43
กรณีสมาชิกที่เป็นข้าราชการประจำ 1 ราย เสนอข้อมูลเพิ่มเติมเพื่อพิจารณา รายละเอียดตามเอกสารแนบ													
1	00014680	นายรัตนพล มั่งเมืองชานา	31.04	215,600.00	329,100.00	22,780.00	7,667.00	33.66	50,000.00	130	500.00	507.42	49,492.58

3,520,000.00

20,092.72 3,499,907.28



คลังไปรษณีย์  
 สหกรณ์ออมทรัพย์ครูสระแก้ว จำกัด  
 เลขที่รับ 1607 / 67  
 วันที่ 7 เดือน 10 พ.ศ. 67  
 เวลา 16:16 น.

บันทึกข้อความ

วันที่ 4 ตุลาคม 2567

เรื่อง ขอกู้เงิน กรณีสมาชิกที่มีเงินเดือนเหลือเกิน 30%

เรียน ประธานกรรมการสหกรณ์ออมทรัพย์ครูสระแก้ว จำกัด

ด้วยข้าพเจ้า นายรัตนพล มั่งเมืองชานา หมายเลขทะเบียน 014680 มีความประสงค์ขอกู้เงินสวัสดิการพิเศษโครงการรวมหนี้ปันสุข เพื่อนำเงินไปใช้จ่ายส่วนตัว ซ่อมแซมคอกสัตว์

เนื่องจาก ข้าพเจ้านายรัตนพล มั่งเมืองชานา มีความประสงค์ที่จะใช้เงิน เพื่อนำไปใช้จ่ายส่วนตัวในชีวิตประจำวัน กับนำเงินไปซ่อมแซมคอกสัตว์ที่ข้าพเจ้าได้เลี้ยงสุนัขจำนวน 9 ตัว เนื่องจากหลังคาชำรุด กระจกสัตว์พัง ทำให้ไม่สามารถเลี้ยงสัตว์ในกรงได้ จึงอยากนำเงินบางส่วน มาซ่อมแซมและปรับปรุง และเงินอีกบางส่วน จะนำมาใช้ในการผ่อนรถยนต์ ที่ค้างค้างวตรถไว้อยู่ ในปัจจุบันข้าพเจ้าได้มีการปรับฐานเงินเดือน และได้ปรับเงินเดือนขึ้น ทำให้เงินข้าพเจ้าเหลือเงินเกิน 30% จึงมีความประสงค์ขอกู้เงินสวัสดิการพิเศษโครงการรวมหนี้ปันสุข เพื่อนำมาใช้จ่ายในชีวิตประจำวัน ข้าพเจ้าจึงเขียนบันทึกข้อความนี้ขึ้นมาเพื่อให้ประธานกรรมการสหกรณ์ออมทรัพย์ครูสระแก้ว จำกัด พิจารณา

อนึ่งหากต้นสังกัดไม่นำเงินส่งภาระหนี้ทั้งจำนวนของข้าพเจ้าตามที่ สหกรณ์เรียกเก็บ ข้าพเจ้ายินยอมให้สหกรณ์ หักเงินของข้าพเจ้าจากบัญชีธนาคารกรุงไทย ที่สหกรณ์โอนเงินกู้ให้แก่ข้าพเจ้าทันที

จึงเรียนมาเพื่อโปรดขอความอนุเคราะห์

ขอแสดงความนับถือ

(นายรัตนพล มั่งเมืองชานา)

เรียน 2/กคพ

- เพื่อโปรดทราบ
- เพื่อโปรดพิจารณา
- 1.ท. 1000/ท.ท. 2/กคพ

ลงชื่อ.....  
วันที่...../...../.....

- ๗๗๗๗  
 - ๗๗๗๗  
 N. S. S.

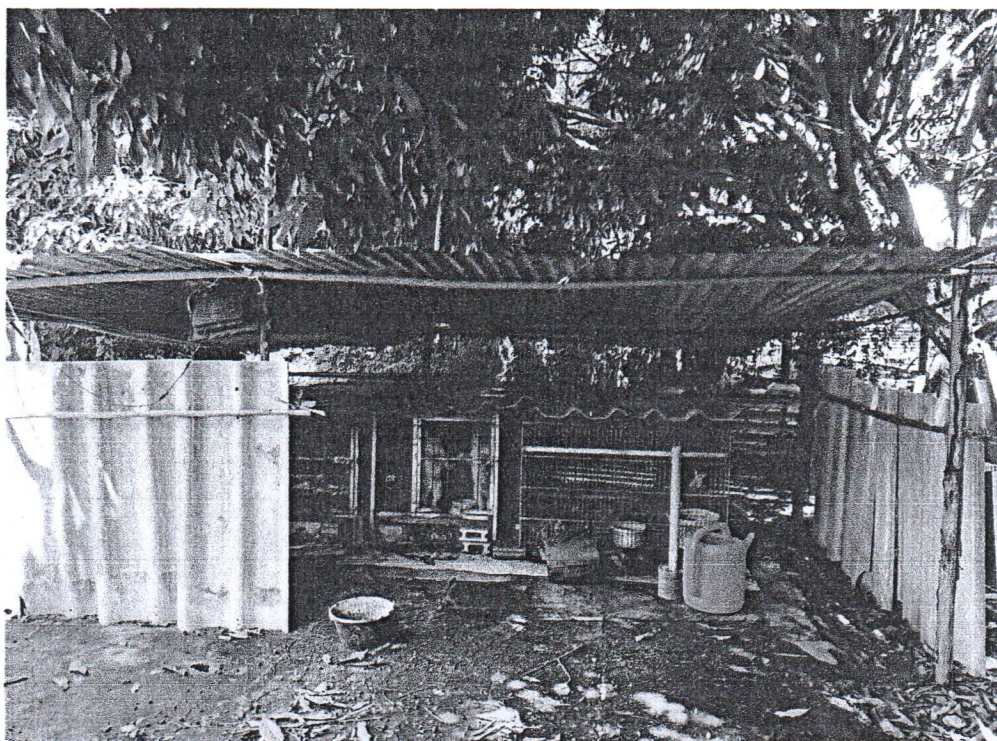
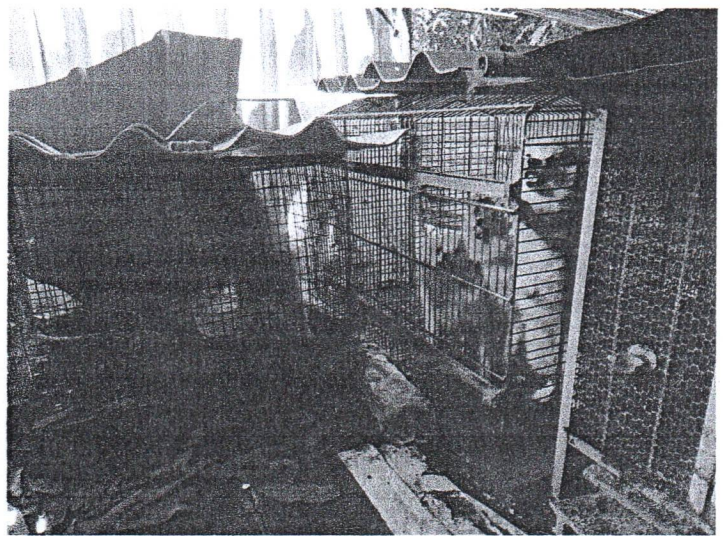
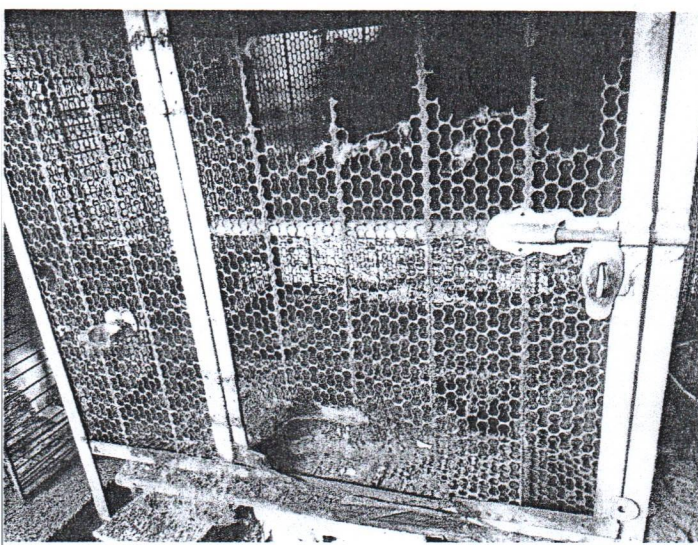
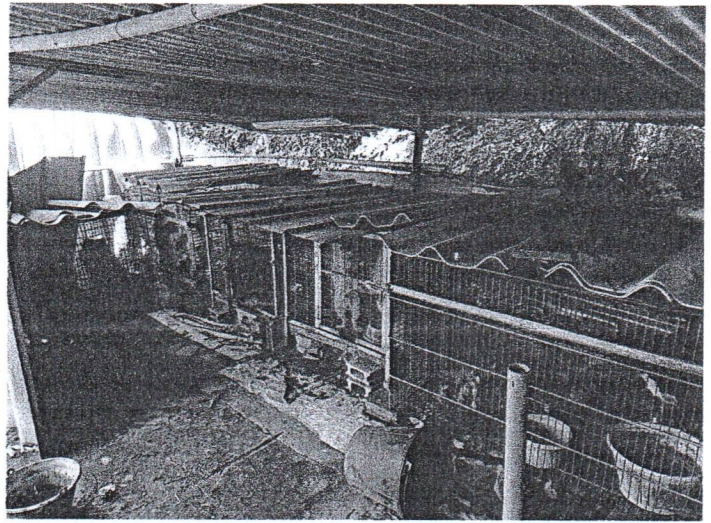
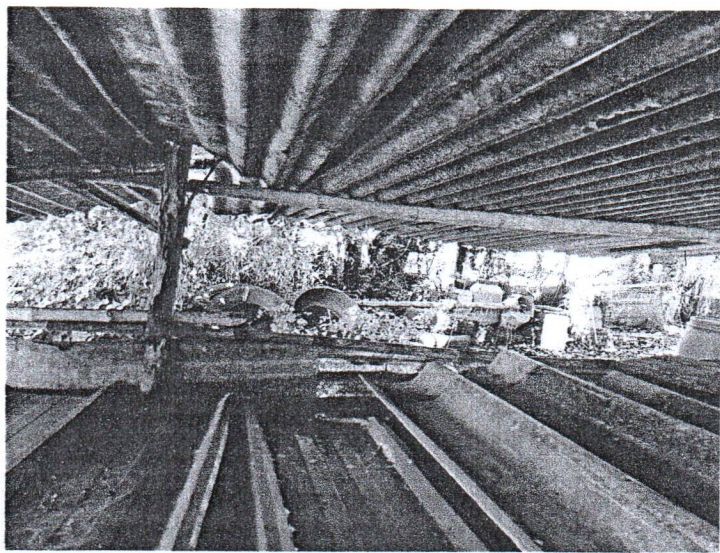

## ประวัติการกู้ของ นายรัตพล มั่งเมืองขานา เลขทะเบียน 00014680 สังกัด โรงเรียนวังน้ำเย็นวิทยาคม

วันที่กู้	ข้อมูลการกู้	เงินเดือน	หักอื่นๆ	จำนวนเงินกู้	งวดชำระ	จำนวนเงิน	เงินเดือนคงเหลือ	%	เงินที่ได้รับ	วัตถุประสงค์การกู้เงิน
เมษายน 2563	เงินกู้สามัญ	15,800.00	474.00	600,000.00	316	3,600.00	10,126.00	64.09	457,175.00	ใช้จ่ายส่วนตัว
มิถุนายน 2564	เงินกู้สามัญ	17,320.00	519.60	1,300,000.00	199	10,000.00	5,200.40	30.03	491,976.45	ใช้จ่ายส่วนตัว
เมษายน 2565	เงินกู้สามัญ	17,970.00	539.10	1,490,000.00	200	11,200.00	5,430.90	30.22	171,761.51	ใช้จ่ายส่วนตัว
พฤศจิกายน 2565	เงินกู้สามัญ	19,490.00	562.80	1,550,000.00	200	11,650.00	5,946.17	30.51	80,579.76	ใช้จ่ายส่วนตัว
พฤษภาคม 2566	เงินกู้สามัญ	20,320.00	584.70	1,570,000.00	200	11,800.00	6,104.27	30.04	29,014.51	ใช้จ่ายส่วนตัว
สิงหาคม 2566	เงินกู้สามัญ	20,320.00	609.60	1,630,000.00	200	12,250.00	6,129.37	30.16	55,272.52	ใช้จ่ายส่วนตัว
มกราคม 2567	เงินกู้สามัญ	20,960.00	628.80	1,660,000.00	200	12,500.00	6,312.25	30.12	40,078.20	ใช้จ่ายส่วนตัว
กุมภาพันธ์ 2567	เงินกู้ ATM	20,960.00	628.80	100,000.00	195	1,280.62	6,631.20	31.64	100,000.00	ใช้จ่ายส่วนตัว
มีนาคม 2567	เงินกู้สามัญ	20,960.00	628.80	2,125,000.00	200	15,700.00	2,169.45	10.35	338,339.51	ชำระหนี้บัตรเครดิต/หนี้บัตรเครดิต
กรกฎาคม 2567	กู้รวมหนี้	20,960.00	628.80	2,260,000.00	356	12,200.00	6,472.20	30.88	11,749.41	แก้ปัญหาหนี้และเสริมสภาพคล่อง
ตุลาคม 2567	สวัสดิการพิเศษ	22,780.00	1,213.00	50,000.00	130	500.00	7,667.00	33.66	50,000.00	ชำระหนี้ /ซ่อมแซมคอกเลี้ยงสัตว์
	เปรียบเทียบการกู้ฉุกเฉิน	22,780.00	1,213.00	40,000.00	40	1,000.00	7,000.33	30.73	40,000.00	
	เปรียบเทียบการกู้สามัญ	22,780.00	1,213.00	2,350,000.00	200	17,350.00	3,017.00	13.24	52,777.00	

**ข้อมูลเพิ่มเติม** การกู้ในเดือนมีนาคม 2567 เป็นการอนุมัติให้กู้เกินสิทธิ์ และเงินเดือนคงเหลือน้อยกว่า 30% โดยมีเงินเดือนคงเหลือ 10.35 % เป็นเงิน 2,169.45 บาท โดยสมาชิกมีความจำเป็นเดือนร้อน ต้องชำระหนี้บัตรเครดิตและหนี้บัตรเครดิต ซึ่งเป็นเหตุให้สมาชิกเงินเดือนคงเหลือต่ำกว่าเกณฑ์ และขอสมัครเข้าโครงการรวมหนี้ปันสุข เพื่อให้เงินเดือนคงเหลือเพียงพอต่อการดำรงชีพตามโครงการรวมหนี้ปันสุข สหกรณ์ได้แก้ไขปัญหาหนี้ โดยการรวมหนี้เงินกู้สามัญ และเงินกู้สวัสดิการ ATM และปรับงวดชำระจาก 200 งวดเป็น 356 งวด ซึ่งทำให้มีเงินเดือนคงเหลือ 30.88%

**เสนอเพื่อพิจารณา**

- เมื่อสมาชิกเข้าโครงการรวมหนี้ปันสุข เพื่อให้มีเงินเดือนคงเหลือเพิ่มมากขึ้นเพียงพอต่อการดำรงชีพ การขอกู้สวัสดิการพิเศษสำหรับข้าราชการประจำควรถูกหรือไม่
- ข้าราชการประจำมีเงินเดือนเพิ่มขึ้นปีละ 2 ครั้ง เงินเดือนที่เพิ่มขึ้นทำให้สิทธิ์กู้เพิ่มขึ้น ควรพิจารณาให้กู้ประเภทอื่นหรือไม่ เช่น ประเภทเงินกู้ฉุกเฉิน หรือกู้สามัญ โดยยกเลิกเงินกู้โครงการรวมหนี้ปันสุข (กู้แล้วหักกลบสัญญารวมหนี้ปันสุข)

ข้อมูลการกู้ของ นายรัตนพล มั่งเมืองชานา  
เลขทะเบียนสมาชิก 00014680 สังกัด โรงเรียนวังน้ำเย็นวิทยาคม

นายรัตนพล มั่งเมืองชานา มีความประสงค์ขอกู้เงินสวัสดิการพิเศษโครงการรวมหนี้ปันสุข เพื่อนำไปชำระหนี้และสร้างคอกสัตว์เลี้ยงที่ชำรุด เป็นจำนวนเงิน 50,000.00 บาท

**ข้อมูลสมาชิก** นายรัตนพล มั่งเมืองชานา อายุ 31 ปี สังกัด สพม.โรงเรียนวังน้ำเย็นวิทยาคม สมัครงานสมาชิกเมื่อวันที่ 27 กันยายน 2562 อายุการเป็นสมาชิก 5 ปี บรรจุเป็นข้าราชการ เมื่อวันที่ 25 กรกฎาคม 2562 อายุราชการ 5 ปี คงเหลือ 29 ปี เงินเดือนก่อนเข้าโครงการรวมหนี้ปันสุข จำนวนเงิน 20,960.00 บาท เงินเดือนปัจจุบัน ณ เดือนตุลาคม 2567 จำนวนเงิน 22,780.00 บาท

**ภาระหนี้ปัจจุบัน** มีหนี้เงินกู้โครงการรวมหนี้ปันสุข จำนวนเงิน 2,260,000.00 บาท เข้าโครงการรวมหนี้เป็นกรณีพิเศษ เนื่องจากเป็นข้าราชการประจำ ภาระหนี้สิน เป็นจำนวนมาก ทำให้เงินเดือนไม่เพียงพอต่อการดำรงชีพ

**ก่อนเข้าโครงการรวมหนี้ปันสุข** ได้กู้เงินกู้สามัญจำนวนเงิน 2,125,000.00 บาท ส่งชำระ 200 งวด งวดละ 15,700.00 บาท เงินเดือนคงเหลือจำนวนเงิน 2,169.45 บาท คิดเป็น 10.35%

**เมื่อเข้าโครงการรวมหนี้ปันสุข** ได้ถูกรวมหนี้เป็นจำนวนเงิน 2,260,000.00 บาท ส่งชำระ 356 งวด งวดละ 12,200.00 บาท เงินเดือนคงเหลือจำนวนเงิน 6,472.20 บาท คิดเป็น 30.88%

ในกรณีที่เป็นการชำระประจำ และขอสมัครเข้าโครงการรวมหนี้ปันสุข เพื่อแก้ปัญหาภาระหนี้เกินศักยภาพในการชำระหนี้ หรือในกรณีที่มิมีเงินเดือนคงเหลือน้อยกว่า 30% เพื่อให้สมาชิกมีเงินเดือนคงเหลือเพิ่มมากขึ้น โดยเมื่อปรับแก้ปัญหานี้แล้ว สหกรณ์คาดหวังว่า สมาชิกจะมีวินัยทางการเงิน ไม่สร้างภาระหนี้เพิ่ม โดยเฉพาะอย่างยิ่ง ผู้ที่เป็นสมาชิกใหม่

กรณีของ นายรัตนพล มั่งเมืองชานา ต้องการกู้สวัสดิการพิเศษโครงการรวมหนี้ปันสุข จำนวนเงิน 50,000.00 บาท เมื่อพิจารณาในเรื่องของเปอร์เซ็นต์เงินเดือนคงเหลือเมื่อกู้แล้ว เหลือ 33.66% เนื่องจากได้รับเงินเดือนอัตราใหม่ ในเดือนตุลาคม 2567 การพิจารณาให้สมาชิก กู้สวัสดิการพิเศษโครงการรวมหนี้ปันสุข ในกลุ่มที่เป็น ข้าราชการประจำ ซึ่งเงินเดือนจะเพิ่มขึ้นทุกปี เป็นสิ่งที่พึงระมัดระวัง เพราะสมาชิกได้รับสิทธิ ขยายงวดการชำระจากเดิมไปแล้ว

โดยหากเปรียบเทียบการกู้สามัญปกติ ในกรณีที่เงินเดือนปรับเพิ่มขึ้น โดยใช้หลักเกณฑ์เงินกู้สามัญ นายรัตนพล มั่งเมืองชานา กู้ได้รับเงินประมาณ 50,000.00 บาท ต้องกู้วงเงิน 2,350,000.00 บาท ส่งชำระ 200 งวด งวดละ 17,350.00 บาท เงินเดือนคงเหลือ 3,017.00 บาท คิดเป็น 13.24 %

การให้กู้สำหรับสมาชิกที่เป็นข้าราชการประจำ ควรพิจารณาด้านอื่นประกอบเพิ่มเติม นอกเหนือจากเรื่องอัตราเงินเดือนคงเหลือเพื่อความรัดกุมรอบคอบมากยิ่งขึ้น

( ข้อมูลเพิ่มเติม ตามเอกสารแนบ )

มติที่ประชุมคณะกรรมการดำเนินการชุดที่ 31 ครั้งที่ 4/2567 วันที่ 27 มีนาคม 25674.20.3.2 เรื่อง พิจารณาสมาชิกขอกู้สามัญเงินเหลือไม่ถึง 30 % กู้เพิ่มยอด

ประจำเดือน มีนาคม 2567 มีสมาชิกขอกู้สามัญเงินเดือนเหลือไม่ถึง 30 % ดังรายละเอียด

ที่	ชื่อ - นามสกุล	ยอดกู้	หนี้เดิม	ได้รับเงิน	เงินเหลือ %	หมายเหตุ
1	นางโสภารวัน ประเสริฐสัง อายุ 48 ปี 11 เดือน	3,320,000.00 เดิมกู้ 3,240,000.00	3,112,400.00	207,599.96	24.60	เพื่อการศึกษาบุตร
2	น.ส.ศรีสุดา วัดชัยภูมิ อายุ 38 ปี 6 เดือน	2,630,000.00 เดิมกู้ 2,120,000.00	2,123,987.39 หักเงินฝากค้ำฯ 84,500.00 ส่งชำระ 2-282-275	421,512.61	13.60	ชำระหนี้ในระบบ มีสัญญา ประนีประนอมยอม ความ
ที่	ชื่อ - นามสกุล	ยอดกู้	หนี้เดิม	ได้รับเงิน	เงินเหลือ %	หมายเหตุ
3	นายรัตนพล มั่งเมืองขานา อายุ 30 ปี 9 เดือน	2,125,000.00 เดิมกู้ 1,660,000.00	1,663,982.49 หักเงินฝากค้ำฯ 110,100.00 ส่งชำระ 1-200-200	350,917.51	10.35	ชำระหนี้ในระบบ และในระบบ

ข้อมูลเพิ่มเติม 1. กรณีรายนางสาวศรีสุดา วัดชัยภูมิ สมาชิกได้มีการประสานกับโจทก์แล้วยอดชำระปิดจบอยู่ที่  
ประมาณ 410,000.00 บาท มีสัญญาประนีประนอมยอมความประกอบการพิจารณา

2. กรณีรายนายรัตนพล มั่งเมืองขานา สมาชิกได้มาติดต่อที่สหกรณ์ฯ พร้อมแจ้งเหตุผลในการ  
ขอกู้ครั้งนี้ เพื่อชำระหนี้ในระบบบัตรเครดิต ซึ่งผู้บังคับบัญชาได้รับทราบถึงเหตุผลและความจำเป็น

(รายละเอียดตามเอกสารภาคผนวก หน้า 400 - 407 )

เสนอที่ประชุม เพื่อโปรดพิจารณา

มติที่ประชุม 1. รายที่ 1. อนุมัติให้กู้ยืมเดิม หากประสงค์ขอกู้ตามเสนอต้องมีเอกสารหลักฐานประกอบการ  
พิจารณา มอบประธานเป็นผู้พิจารณา

2. รายที่ 2 -3 อนุมัติตามเสนอ

**ข้อมูลการกู้โครงการรวมหนี้ปันสุข**  
**ปรับงวดชำระ เพื่อให้มีเงินเดือนคงเหลือเพิ่มมากขึ้น โดยอยู่ในเกณฑ์ 30%**

เลขที่ใบขอมติ:	2567-04672	วันที่ขอมติ:	12/07/2567	ประเภทเงินกู้:	50	50 - (รป) เงินกู้โครงการรวมหนี้ปัน
เลขสมาชิก:	00014680	เลขพนักงาน:	นายพิเชต นิ่มเมืองชานา	ข้าราชการ		
สังกัด:	โรงเรียนวังน้ำเย็นวิทยาคม	อนุมัติ:	อนุมัติ			
		ระบุวันที่จ่ายเงิน:	วันที่จ่าย:	00/00/0000		

<b>ข้อมูลประกอบการขอมติ:</b>		<b>วิถีสถิติบัญชี:</b>		<b>เงื่อนไขอัตราดอกเบี้ย:</b>			
วันที่เกิด:	06/06/2536	31.02	10	10 - นักบริหารชั้นต้นและเสริมสภาพคล่อง	5		
วันที่ขอมติ:	30/09/2596	29	บัญชีการ:	<input type="checkbox"/> วงเงิน00	การชำระ: <input type="checkbox"/> กำหนดงวดคง		
เงินสมาชิก:	27/09/2562	4	อัตราผู้ค้ำประกัน:	6,000,000.00	<input type="checkbox"/> ขอส่งเงินงวดเดือน		
วันเข้าทำงาน:	25/07/2562	4	สิทธิผู้ค้ำ:	2,069,627.20	ชำระงวด:		
วันโอนย้าย:	00/00/0000	0	ยอด:	2,260,000.00	จำนวนงวด:		
ทุนเรือนหุ้น:	1,200	212,000.00	ดอกเบี้ยประมาณ:	1	9,416.67	งวดสุดท้าย:	
เงินเดือนคงเหลือ:	เงินฝากค่า:	329,100.00				ประเภทการส่ง:	
เงินเดือน:	20,960.00	13,400.00				11,749.41	คืน*ดอกเบี้ย
ยอดหักจาก สก:	1,200.00	12,200.00	การรับเงิน:				หักจากเงินเดือน
ยอดหักอื่นๆ:	1,087.80	0.00	จำนองเงิน:	โอนธนาคาร			
เงินได้คืน:	0.00	0.00	ธนาคาร:	006	006 - ธนาคารกรุงไทย จำกัด (มหาชน)		
จ/ต คงเหลือ:	30.88	6,472.20	สาขา:	0236	กรุงเทพฯสาทรนคร		
จ/ต ย้ายค่า:	30.00	6,288.00	เลขที่บัญชี:	2360738844			
	รายรับ	รายจ่าย					

**หลักประกันเงินกู้**

๑๕ ต่ำ เพิ่มแถว

ลำดับ	หลักประกัน	เลขที่สมาชิก	รายละเอียด	ประเภทสมาชิก		
1	01 บคคคค่าประกัน	00015741	น.ส.กนกพร สดลัดดีชาญชัย			คบ
2	01 บคคคค่าประกัน	00006785	นายเรวัต นพผลทอง			คบ
3	01 บคคคค่าประกัน	00014194	น.ส.จันทนิภา พูลใจ			คบ
4	01 บคคคค่าประกัน	00013013	น.ส.สุธิดา เทียงทิด			คบ
5	01 บคคคค่าประกัน	00014205	น.ส.อำภา นุตุนา			คบ

**พักชำระเงินกู้**

	เลขที่สัญญา	วันที่กู้	วงเงิน	งวด	ชำระ/งวด	คงเหลือ	คบ.ชำระ	คบ.ปรนปรน	%	
<input checked="" type="checkbox"/>	1	สค6500246	29/06/2565	135,000.00	23/195	700.00	132,020.00	0.00	550.06	0%
<input checked="" type="checkbox"/>	2	สข6701045	01/04/2567	2,125,000.00	1/200	15,700.00	2,116,230.59	0.00	8,817.63	0.41%
					รวม:					

**ข้อมูลการกู้ กรกณีกู้เงินกู้สามัญ**  
**ในกรณีที่สมาชิกมีความต้องการกู้เงินเพิ่ม อีกหนึ่งทางเลือกที่เหมาะสมคือให้กู้สามัญตามระเบียบ**  
**เนื่องจากสมาชิกมีอายุน้อย**

เลขที่ใบขอกู้:	AUTO	วันที่ขอกู้:	07/10/2567	ประเภทเงินกู้:	20	20 - (สป) เงินกู้สามัญใช้คนค่าปรท
เลขสมาชิก:	00014680	เลขพนักงาน:	นายโรดพล มีเมืองขาวนา	ข้าราชการ		
สังกัด:	โรงเรียนวังน้ำเย็นวิทยาคม	อนุมัติ:	รอลอุมดี			
		<input type="checkbox"/> ระบุวันที่จ่ายเงิน	วันที่จ่าย:	00/00/0000		

<b>ข้อมูลประกอบการขอกู้:</b>		<b>วัตถุประสงค์ สืบเสาะการ:</b>		<b>เงื่อนไขตลาดเงิน:</b>	
วันเกิด:	06/06/2536	31.05	02	02 - ใช้จ่ายในครอบครัว	5
วันเกษียณ:	30/09/2596	28.11	สืบเสาะการ: <input type="checkbox"/> วงเงิน 00		การชำระ: <input type="checkbox"/> กำหนดวงลดเอง
เป็นสมาชิก:	27/09/2562	5.01	สิทธิ์ผู้ค้ำประกัน:	4,700,000.00	<input type="checkbox"/> ขอส่งเงินงวดเกษียณ
วันเข้าทำงาน:	25/07/2562	5.03	สิทธิ์ผู้ค้ำประกัน:	2,389,400.00	ชำระงวด:
วันโอนย้าย:	00/00/0000	0.00	ยอด:	2,350,000.00	จำนวนงวด:
ทุนเรือนหุ้น:	1,200	215,600.00	ดอกเบี้ยประมาณ:	1	9,791.67
เงินต้นคงเหลือ:	เงินฝากค่า:	329,100.00	<b>52,777.46</b>		ประเภทการส่ง:
เงินเดือน:	22,780.00	18,700.00			การชำระแบบ:
ยอดหักจาก สก:	1,200.00	17,500.00	<b>การร่วมเงิน:</b>		
ยอดหักอื่นๆ:	1,213.00	0.00	จ่ายเงินกู้เป็น:	โอนธนาคาร	
เงินใส่เงิน:	0.00	0.00	ธนาคาร:	006	006 - ธนาคารกรุงไทย จำกัด (มหาชน)
จ/ค คงเหลือ:	12.59	2,867.00	สาขา:	0236	0236 - สระแก้ว
จ/ค ชำล้าง:	30.00	6,834.00	เลขที่บัญชี:	2360738844	

**หลักประกันเงินกู้**

ลำดับ	หลักประกัน	เลขที่สมาชิก	รายละเอียด	ประเภทสมาชิก	re ค่า	เพิ่มแถว
1	01 บคคสค่าประกัน				...	ลบ
2	01 บคคสค่าประกัน				...	ลบ
3	01 บคคสค่าประกัน				...	ลบ
4	01 บคคสค่าประกัน				...	ลบ

**หลักชำระเงินกู้**

	เลขที่สัญญา	วันที่	วงเงิน	งวด	ชำระ/งวด	คงเหลือ	คณ.ชำระ	คณ.ประมาณการ	%	
<input checked="" type="checkbox"/>	1	รพ6700078	30/07/2567	2,260,000.00	2 / 356	12,200.00	2,254,422.54	0.00	9,393.43	0.25
					<b>รวม:</b>		2,254,422.54			

ประเภท	เงินต้น					
ลำดับ	รายการ	รายละเอียด	รหัสประกัน	เลขบัญชี	ยอดหัก	เพิ่มแถว
1	LDP - หักเงินเข้าบัญชีเงินฝาก	หักเงินเข้าบัญชีเงินฝาก (5000001318 )		5000001318	42,800.00	ลบ

**ข้อมูล กรณีกู้เงินกู้ฉุกเฉิน**  
**ในกรณีที่สมาชิกมีความต้องการกู้เงินเพิ่มโดยวงเงินและการชำระหนี้ขึ้นอยู่กับหลักเกณฑ์**  
**เงินเดือนคงเหลือ 30% อีกหนึ่งทางเลือกที่เหมาะสมคือให้กู้ฉุกเฉิน**

เลขที่ใบขอกู้:	AUTO	วันที่ขอกู้:	08/10/2567	ประเภทเงินกู้:	10	10 - (จล) เงินกู้ฉุกเฉิน
เลขสมาชิก:	00014680	เลขพนักงาน:	นายรัตนพล มิ่งเมืองชานา			ข้าราชการ
สังกัด:	โรงเรียนวังน้ำเย็นวิทยา	อนุมัติ:	รองอนุมัติ			
		<input type="checkbox"/> อนุมัติวันที่จ่ายเงินกู้	วันที่จ่าย:	00/00/0000		

**ข้อมูลประกอบการขอกู้:**

วันเกิด:	06/06/2536	31.05	01	01 - ใช้จ่ายส่วนตัว	5	ดูอัตราจากตารางดอกเบี้ยสินเชื่อ
วันเกษียณ:	30/09/2596	28.11	สิทธิการกู้: <input type="checkbox"/> เงิน OD		การชำระ: <input type="checkbox"/> กำหนดวงเอง	
เริ่มสมาชิก:	27/09/2562	5.01	สิทธิ์กู้ตามระเบียบ:	100,000.00	<input type="checkbox"/> ขอส่งเงินงวดเกษียณ	
วันเข้าทำงาน:	25/07/2562	5.03	สิทธิ์กู้สุทธิ:	100,000.00	ชำระงวด:	1,000.00
วันโอนย้าย:	00/00/0000	0.00	ขอกู้:	40,000.00	จำนวนงวด:	40
ทุนเรือนหุ้น:	1,200	215,600.00	ดอกเบี้ยประมาณ:	1	งวดสุดท้าย:	1,000.00
เงินเดือนคงเหลือ:	เงินฝากค่า:	329,100.00	<b>39,874.32</b>		ประเภทการส่ง:	คืนเท่านั้น
เงินเดือน:	22,780.00	14,566.67			การชำระแบบ:	หักจากเงินเดือน
ยอดหักจาก สก:	13,400.00		<b>การจ่ายเงินกู้:</b>			
ยอดหักอื่นๆ:	1,213.00		จ่ายเงินกู้เป็น:	โอนธนาคาร		
เงินได้อื่นๆ:	0.00	0.00	ธนาคาร:	006	006 - ธนาคารกรุงไทย จำกัด (มหาชน)	
ง/ด คงเหลือ:	30.73	7,000.33	สาขา:	0236	กรุณาเลือกสาขาธนาคาร	
ง/ด ชำระค่า:	30.00	6,834.00	เลขที่บัญชี:	2360738844		
	รายรับ	รายจ่าย				

**หลักประกันเงินกู้**

ลำดับ	หลักประกัน	เลขที่สมาชิก	รายละเอียด	ประเภทสมาชิก	re ค่า	เพิ่มแถว
1	01 บุคคลค้ำประกัน				...	ลบ

**หักชำระเงินกู้**

	เลขที่สัญญา	วันที่กู้	วงเงินกู้	งวด	ชำระ/งวด	คงเหลือ	ค.บ.ชำระ	ค.บ.ประมาณการ	%	
<input type="checkbox"/>	1	รป6700078	30/07/2567	2,260,000.00	2 / 356	12,200.00	2,254,422.54	0.00	9,393.43	0.25
					<b>รวม:</b>		2,254,422.54			



**ข้อมูลการกู้ยืมกรณีกู้ยืมสวัสดิการพิเศษโครงการรวมหนี้ปีฐาน**  
**งวดชำระตามระเบียบส่งผลทำให้สมาชิกได้รับวงเงินกู้สูงและเงินเดือนคงเหลือสูง**  
**ในกรณีที่เป็นการชำระประจำควรพิจารณาประเภทเงินกู้ที่เหมาะสม หลังจากที่เข้าโครงการรวมหนี้แล้ว**  
**เพื่อมิให้เป็นภาระการก่อหนี้เพิ่ม**

เลขที่ใบขอกู้: 2567-06430	วันที่ขอกู้: 04/10/2567	ประเภทเงินกู้: 51	51 - (สร) เงินกู้สวัสดิการพิเศษ: v
เลขสมาชิก: 00014680	เลขพนักงาน: นายรัตนพล มิ่งเมืองชานา	ข้าราชการ	
สังกัด: โรงเรียนวังน้ำเย็นวิทยาคม	อนุมัติ: รออนุมัติ		
<input type="checkbox"/> ระบุวันที่จ่ายเงินกู้		วันที่จ่าย: 00/00/0000	

<b>ข้อมูลประกอบการขอกู้:</b>		<b>วัตถุประสงค์ สวัสดิการ:</b>		<b>เงื่อนไขข้อจำกัด:</b>	
วันเกิด: 06/06/2536	31.04	10	10 - แก้ปัญหาหนี้และเสริมสภาพคล่อง: v	5	คัดค้านจากตารางดอกเบี้ยสินเชื่อ: v
วันเกษียณ: 30/09/2596	28	สวัสดิการ: <input type="checkbox"/> วงเงิน OD		ชำระ: <input type="checkbox"/> กำหนดวงเงินเอง	
เป็นสมาชิก: 27/09/2562	5	สิทธิ์กู้ตามระเบียบ: 1,500,000.00	<input type="checkbox"/> ขอส่งเงินงวดเกินเกณฑ์		
วันเข้าทำงาน: 25/07/2562	5	สิทธิ์กู้สุทธิ: 283,720.00	ชำระงวด: 500.00		
วันโอนย้าย: 00/00/0000	0	ขอกู้: 50,000.00	จำนวนงวด: 180	130.00	
ทุนเรือนหุ้น: 1,200	215,600.00	ดอกเบี้ยประมาณ: 1	งวดสุดท้าย: 0.00		
เงินเดือนคงเหลือ: เงินฝากค่า: 329,100.00	<b>49,492.58</b>		ประเภทการส่ง: ต้น+ดอกเบี้ย		
เงินเดือน: 22,780.00	13,900.00	การชำระเงิน: <input type="checkbox"/> โอนธนาคาร			
ยอดหักจาก สก: 13,400.00	0.00	ธนาคาร: 006	006 - ธนาคารกรุงไทย จำกัด (มหาชน): v		
ยอดหักอื่นๆ: 1,213.00	0.00	สาขา: 0236	กรุณาเลือกสาขานาคาร: v ...		
เงินได้อื่นๆ: 0.00	0.00	เลขที่บัญชี: 2360738844	...		
ง/ด คงเหลือ: 33.66	7,667.00				
ง/ด ขึ้นค่า: 30.00	6,834.00				
รายรับ		รายจ่าย			

**หลักประกันเงินกู้**

ลำดับ	หลักประกัน	เลขที่สมาชิก	...	รายละเอียด	ประเภทสมาชิก	...	รวม
1	01 บคคค้ำประกัน v	00014205	...	น.ส.อภมา บุญมาก	...	...	ลบ

**หลักชำระเงินกู้**

	เลขที่สัญญา	วันที่	วงเงิน	งวด	ชำระ/งวด	คงเหลือ	ลบ.ชำระ	ลบ.ประมาณการ	%	
<input type="checkbox"/>	1	รป6700078	30/07/2567	2,260,000.00	2/356	12,200.00	2,254,422.54	0.00	9,393.43	0.25%
<b>รวม:</b>										

re ค้ำ เพิ่มแก

สหกรณ์ออมทรัพย์ครูสระแก้วจำกัด  
รายงานการเปลี่ยนแปลงหลักประกันเงินกู้  
ตั้งแต่วันที่ 01/09/2567 ถึงวันที่ 30/09/2567

หน้าที่: 1 / 5

พิมพ์วันที่: 30/09/2567

เวลา: 11:43:48

ลำดับที่	ชื่อ - ชื่อสกุล	ทะเบียนสมาชิก เลขที่สัญญา	เงินคงเหลือ ทุนเรือนหุ้น วงเงินค้ำ	ตำแหน่ง	ผู้ค้ำ	ชื่อ - ชื่อสกุล	เงินเดือน	ผู้บันทึก
วันที่ 09/09/2567								
1.	นางวชิรา พิดพล	00014131	313,193.51	ครูชำนาญการ	เดิม 00006761	นางศศิณภา สุขสงวน	44,980.00	phanphimon
		วณ6600549	610,500.00		ใหม่ 00007550	นายสุนทร ทองสุข	53,940.00	
			0.00					
-----								
2.	นางธนภรณ์ ประยงค์เพชร	00004970	329,300.32	ผู้อำนวยการ	เดิม 00006761	นางศศิณภา สุขสงวน	44,980.00	phanphimon
		วณ6501051	913,500.00		ใหม่ 00007550	นายสุนทร ทองสุข	53,940.00	
			0.00					
-----								
3.	น.ส.วันวลิต เผ่าเผด็จการ	00010988	2,977,862.04	ครู	เดิม 00014917	น.ส.รุ่งอรุณ นาคศรี	17,570.00	phanphimon
		สป6701477	764,000.00		ใหม่ 00015701	น.ส.จันจิรา ปลั่งกลาง	17,460.00	
			2,213,862.04					
-----								
4.	ว่าที่ ร.ต.หญิงสุวรรณญา ทรหาญ	00014041	1,566,411.83	ครูผู้ช่วย	เดิม 00014049	น.ส.วิภาพร ไถวสิน	24,330.00	phanphimon
		สป6502037	345,300.00		ใหม่ 00014042	นายชัยอนันต์ ได้พร้อม	21,410.00	
			1,221,111.83					
-----								
สรุปวันที่ 09/09/2567		4	ราย					
วันที่ 10/09/2567								
1.	น.ส.ภิญญาดา ประเสริฐนอก	00010743	43,750.00	ครู	เดิม 00014049	น.ส.วิภาพร ไถวสิน	24,330.00	phanphimon
		สด6500433	592,200.00		ใหม่ 00014041	ว่าที่ ร.ต.หญิงสุวรรณญา ทรหาญ	26,000.00	
			0.00					

สหกรณ์ออมทรัพย์ครูสระแก้วจำกัด  
รายงานการเปลี่ยนแปลงหลักประกันเงินกู้  
ตั้งแต่วันที่ 01/09/2567 ถึงวันที่ 30/09/2567

หน้าที่: 2 / 5

พิมพ์วันที่: 30/09/2567

เวลา: 11:43:48

ลำดับที่	ชื่อ - ชื่อสกุล	ทะเบียนสมาชิก เลขที่สัญญา	เงินคงเหลือ ทุนเรือนหุ้น วงเงินค้ำ	ตำแหน่ง	ผู้ค้ำ	ชื่อ - ชื่อสกุล	เงินเดือน	ผู้บันทึก
----------	-----------------	------------------------------	--	---------	--------	-----------------	-----------	-----------

วันที่ 10/09/2567

สรุปวันที่ 10/09/2567      1      ราย

วันที่ 11/09/2567

1.	นายอชฌา ไชยจันลา ✓	00016367 ✓ สป6702181	1,241,800.23 5,600.00 1,236,200.23	ครูผู้ช่วย	เดิม 00013729 น.ส.มันทนา มั่นจิต ✓ ใหม่ 00016525 น.ส.จิตาภา ลำดับศรี ✓		30,180.00 17,380.00	phanphimon
----	--------------------	-------------------------	--	------------	---	--	------------------------	------------

2.	นางนฤทัย โชติชื่น ✓	00015920 ✓ สป6602428	1,449,219.23 13,000.00 1,436,219.23	ครู	เดิม 00009785 นางนันทวัน อ้อมชมภู ✓ ใหม่ 00011406 นางวันวิสา ฟองเกิด ✓		31,730.00 45,590.00	phanphimon
----	---------------------	-------------------------	---	-----	---	--	------------------------	------------

สรุปวันที่ 11/09/2567      2      ราย

วันที่ 12/09/2567

1.	น.ส.วรรณวิภา ง้อยจันทร์ ✓	00010623 ✓ สป6403272	2,512,182.99 794,000.00 1,718,182.99	ครู	เดิม 00014049 น.ส.วิภาพร ไถวสิน ✓ ใหม่ 00015915 ว่าที่ ร.ต.ทรงวุฒิ เทศชวน ✓		24,330.00 23,280.00	phanphimon
----	---------------------------	-------------------------	--	-----	--	--	------------------------	------------

สรุปวันที่ 12/09/2567      1      ราย

วันที่ 16/09/2567

สหกรณ์ออมทรัพย์ครูสระแก้วจำกัด  
รายงานการเปลี่ยนแปลงหลักประกันเงินกู้  
ตั้งแต่วันที่ 01/09/2567 ถึงวันที่ 30/09/2567

ลำดับที่	ชื่อ - ชื่อสกุล	ทะเบียนสมาชิก เลขที่สัญญา	เงินคงเหลือ ทุนเรือนหุ้น วงเงินค้ำ	ตำแหน่ง	ผู้ค้ำ	ชื่อ - ชื่อสกุล	เงินเดือน	ผู้บันทึก
วันที่ 16/09/2567								
1.	นางวันเพ็ญ อรัญ ✓	00000134 ✓	4,550,753.52	เจ้าพนักงานพัสดุ	เดิม 00013775 นายฉพล ยะนินทร ✓ ใหม่ 00003042 นางพรดี เจริญสุข ✓		39,250.00	phanphimon
		สป6600391	1,102,000.00				56,612.80	
			3,448,753.52					
-----								
2.	นายมงคลชัย ช่างต่อ ✓	00008124 ✓	2,687,949.76	ครู	เดิม 00014982 น.ส.ปราณีรัตน์ เพ็ชรเกษม ✓ ใหม่ 00005475 นางจารุณี เอื้อเพื่อ ✓		18,510.00	phanphimon
		สป6501072	1,153,000.00				47,060.00	
			1,534,949.76					
-----								
สรุปวันที่ 16/09/2567		2	ราย					
วันที่ 18/09/2567								
1.	นางอันทิกา สงค์ประเทศ ✓	00008514 ✓	2,476,911.45	ครู	เดิม 00009218 นายวิชชัย บ้านแสน ✓ ใหม่ 00015829 นายชัยสิทธิ์ คุณริยา ✓		22,060.00	phanphimon
		สป6601916	564,000.00				32,300.00	
			1,912,911.45					
-----								
2.	น.ส.สุนารินทร์ ชัยเชด ✓	00015671 ✓	1,490,280.52	ครูผู้ช่วย	เดิม 00012694 น.ส.จารุวรรณ วงศ์วรรณ ✓ ใหม่ 00016478 นายธีรวัฒน์ พรหมศรี ✓		29,480.00	phanphimon
		สป6702082	19,200.00				17,860.00	
			1,471,080.52					
-----								
สรุปวันที่ 18/09/2567		2	ราย					
วันที่ 20/09/2567								

สหกรณ์ออมทรัพย์ครูสระแก้วจำกัด  
รายงานการเปลี่ยนแปลงหลักประกันเงินกู้  
ตั้งแต่วันที่ 01/09/2567 ถึงวันที่ 30/09/2567

หน้าที่: 4 / 5

พิมพ์วันที่: 30/09/2567

เวลา: 11:43:48

ลำดับที่	ชื่อ - ชื่อสกุล	ทะเบียนสมาชิก เลขที่สัญญา	เงินคงเหลือ ทุนเรือนหุ้น วงเงินค้ำ	ตำแหน่ง	ผู้ค้ำ	ชื่อ - ชื่อสกุล	เงินเดือน	ผู้บันทึก
วันที่ 20/09/2567								
1.	นายณัฐภัทร โพธิ์แก้ว ✓	00004660 ✓ สป6500004	4,748,366.11 1,355,000.00 3,393,366.11	ครู	เดิม 00013142 น.ส.มัทธนา แผ่นจันทร์ ✓ ใหม่ 00013843 นายวิวัฒน์ โสมลคร ✓		40,780.00 34,250.00	phanphimon
สรุปรวันที่ 20/09/2567 1 ราย								
วันที่ 23/09/2567								
1.	น.ส.วรรณิภา ดั้นกระโทก ✓	00014894 ✓ สป6701557	1,658,264.57 63,700.00 1,594,564.57	ครูผู้ช่วย	เดิม 00014049 น.ส.วิภาพร ไถวสิน ✓ ใหม่ 00008168 นายศิริชัย ดวงอาจ ✓		24,330.00 43,310.00	phanphimon
2.	นายชูชาติ มั่งคั่ง ✓	00001651 ✓ สป6403052	4,095,089.54 1,349,000.00 2,746,089.54	ข้าราชการบำนาญ	เดิม 00013853 น.ส.นิตยา วันคำ ✓ ใหม่ 00013684 น.ส.สุนันทา เลี่ยมอยู่ ✓		24,100.00 35,560.00	phanphimon
3.	นางกรรณิการ์ พิมพ์าลัย	00000890 สป6700330	2,751,290.97 945,100.00 1,806,190.97	ข้าราชการบำนาญ	เดิม 00011560 นางกฤษณา คณิตบุญ ใหม่ 00011563 น.ส.อัญรัตน์ พิบูลสมบัติ คห.ต่ำ ๕๖๓๕๖๔๖๖ กิ่งแก้ว ตามสัญญา		34,650.00 34,490.00	rukchanok
สรุปรวันที่ 23/09/2567 3 ราย								

สหกรณ์ออมทรัพย์ครูสระแก้วจำกัด  
รายงานการเปลี่ยนแปลงหลักประกันเงินกู้  
ตั้งแต่วันที่ 01/09/2567 ถึงวันที่ 30/09/2567

หน้าที่: 5 / 5

พิมพ์วันที่: 30/09/2567

เวลา: 11:43:48

สรุปทั้งหมด

16 ราย

มติที่ประชุมคณะกรรมการเงินกู้/ คณะกรรมการดำเนินการ ในการประชุมครั้งที่ ..... 11/1567

เมื่อวันที่ 9/10/67 ..... ความเห็น ..... อนุมัติ

1. ....  
 2. ....  
 3. ....  
 4. ....  
 5. ....

ผู้จัดทำ .....  
 ลงชื่อ .....  
 เจ้าหน้าที่ฝ่ายสินเชื่อ

ความเห็น ..... เห็นควรอนุมัติ  
 ลงชื่อ .....  
 (นางชวนชื่น น้าเหนือ)  
 ผู้ตรวจสอบ / รองผู้จัดการสินเชื่อ

ความเห็น ..... เห็นควรอนุมัติ  
 ลงชื่อ .....  
 (นางรวีวรรณ เจริญสุข)  
 ผู้จัดการ

กลับสู่ระเบียบวาระที่ 3.3

เอกสารแนบท้ายระเบียบวาระที่ 3.4.1



คำสั่งสหกรณ์ออมทรัพย์ครูสระแก้ว จำกัด

ที่ 40 / 2567

เรื่อง การปฏิบัติหน้าที่การศึกษาดูงานและจัดกิจกรรมแผนพัฒนาองค์กร ประจำปีบัญชี 2567

อาศัยอำนาจตามความในข้อบังคับสหกรณ์ออมทรัพย์ครูสระแก้ว จำกัด พ.ศ. 2560 ข้อ 82(6) และมติที่ประชุมคณะกรรมการดำเนินการ ชุดที่ 31 ครั้งที่ 10/2567 เมื่อวันที่ 26 สิงหาคม พ.ศ. 2567 กำหนดให้มีการศึกษาดูงาน และกิจกรรมพัฒนาองค์กร ประจำปีบัญชี 2567 ระหว่างวันที่ 18 – 20 ตุลาคม พ.ศ. 2567 ณ ชุมนุมสหกรณ์ออมทรัพย์แห่งประเทศไทย จำกัด (ชสอ.) จึงกำหนดให้ผู้ที่มิรายนามข้างท้ายนี้ ปฏิบัติหน้าที่ดังต่อไปนี้

1. ด้านการเงิน

1.1 นางรชยา อินทร์ณรงค์

1.2 นายชนะชัย เมตตา

1.3 นางสาวจุฑารัตน์ ศรีลือแสง

ให้ทำหน้าที่เบิกจ่าย เกี่ยวกับค่าใช้จ่ายต่างๆ ที่ใช้ในโครงการ

2. ด้านการจัดเตรียมเอกสาร/วัสดุอุปกรณ์ที่จำเป็น และของที่ระลึก

2.1 นายบุญชาญ บุญสวัสดิ์

2.1 นางชวนชื่น น้ำเหนือ

2.3 นายสุวรรณ์ เท้าเลา

2.4 นายอารีย์ ศรีสุข

2.5 นางสาวจิรปริยา บุญเกิด

2.6 นางสาวจินดารัตน์ แก้วเกต

2.7 นายวรวุฒิ กิจสาตี

ให้เตรียมวัสดุอุปกรณ์ และเอกสารต่างๆ ที่จำเป็นต้องใช้เกี่ยวกับการพัฒนาองค์กร และเก็บรวบรวมผลการพัฒนาองค์กร เพื่อสรุปนำเสนอคณะกรรมการดำเนินการ

3. ด้านการบันทึกภาพกิจกรรม และการดำเนินการเกี่ยวกับเรื่องอิเล็กทรอนิกส์

3.1 นายเอกพันธ์ ดีคง

3.2 นายประจักษ์ ชำระกาย

ให้มีหน้าที่บันทึกภาพกิจกรรมต่างๆ และดูแลเกี่ยวกับการใช้อุปกรณ์อิเล็กทรอนิกส์

4. ด้านการประสานงานทั่วไป

4.1 นางพวงผกา หาญชิน

4.2 นางกัญญาวีร์ เพชรธนธีรภัทร

4.3 นางสาวภัณฑิมา พิมล ฮ่องใส

4.4 นางสาววาสนา ปิ่นแก้ว

4.5 นางสาววิรุอร อู๊ดเอม

4.6 นางสาวกัญญารัตน์ ภัคดี

*อน*  
*สอ*  
*กัญญารัตน์*

ให้ทำหน้าที่เกี่ยวกับการประสานงานประชาสัมพันธ์ทั่วไป รวมถึงการตรวจสอบความพร้อม  
ของจำนวนผู้เข้าร่วมเดินทาง

ให้ผู้ได้รับแต่งตั้งถือปฏิบัติหน้าที่โดยเคร่งครัด อย่าให้เกิดผลเสียหายแก่หน่วยงาน และหากมีปัญหา  
เกิดขึ้น ให้แจ้งผู้บังคับบัญชาทราบ ทันทันที

ทั้งนี้ ระหว่างวันที่ 18 - 20 ตุลาคม พ.ศ. 2567 เป็นต้นไป

สั่ง ณ วันที่ 3 ตุลาคม พ.ศ. 2567

(นางรวีวรรณ เจริญสุข)

ผู้จัดการสหกรณ์ออมทรัพย์ครูสระแก้ว จำกัด

**กลับสู่ระเบียบวาระที่ 3.4.1**



## เอกสารแนบท้ายระเบียบวาระที่ 3.4.2

กำหนดการศึกษาดูงาน และกิจกรรมพัฒนาองค์กร  
 สหกรณ์ออมทรัพย์ครูสระแก้ว จำกัด  
 ประจำปีบัญชี 2567  
 ระหว่างวันที่ 18 – 20 ตุลาคม พ.ศ. 2567  
 ณ ชุมนุมสหกรณ์ออมทรัพย์แห่งประเทศไทย จำกัด  
 และโรงแรม เดอะ เกรซ อัมพวา จังหวัดสมุทรสงคราม

<b>วันศุกร์ ที่ 18 ตุลาคม พ.ศ. 2567</b>	<b>สระแก้ว – กรุงเทพฯ ฯ – สมุทรสงคราม</b>
05.00 น.	ออกเดินทางจาก สพป.สระแก้ว เขต 2
06.00 น.	ออกเดินทางสหกรณ์ออมทรัพย์ครูสระแก้ว จำกัด
10.00 น. – 12.00 น.	ถึงชุมนุมสหกรณ์ออมทรัพย์แห่งประเทศไทย จำกัด ศึกษาดูงาน
12.00 น. – 13.00 น.	รับประทานอาหารกลางวัน ที่ชุมนุมสหกรณ์ออมทรัพย์แห่งประเทศไทย จำกัด
13.00 น. - 15.00 น.	เข้าที่พัก ที่โรงแรม เดอะ เกรซ อัมพวา สมุทรสงคราม พักผ่อนตามอัธยาศัย
17.30 น. – 20.30 น.	รับประทานอาหารเย็น ร้านริมเขื่อน สมุทรสงคราม
20.30 น. เป็นต้นไป	พักผ่อนตามอัธยาศัย
<b>วันเสาร์ ที่ 19 ตุลาคม พ.ศ. 2567</b>	<b>สมุทรสงคราม</b>
07.00 น. – 08.00 น.	รับประทานอาหารเช้า (ที่โรงแรม)
08.00 น. – 12.00 น.	กิจกรรมพัฒนาองค์กร ที่ โรงแรม เดอะ เกรซ อัมพวา
12.00 น. – 13.00 น.	รับประทานอาหารกลางวัน ที่ โรงแรม เดอะ เกรซ อัมพวา
13.00 น. - 16.00 น.	กิจกรรมพัฒนาองค์กร ที่ โรงแรม เดอะ เกรซ อัมพวา
16.00 น. – 18.00 น.	พักผ่อนตามอัธยาศัย
18.00 น. - 22.00 น.	มุขิตาจิต – รับประทานอาหารเย็น ที่ โรงแรม เดอะ เกรซ อัมพวา
22.00 น. เป็นต้นไป	พักผ่อนตามอัธยาศัย
<b>วันอาทิตย์ ที่ 20 ตุลาคม พ.ศ. 2567</b>	<b>สมุทรสงคราม – สระแก้ว</b>
07.00 น. – 09.00 น.	รับประทานอาหารเช้า ที่ โรงแรม เดอะ เกรซ อัมพวา
09.00 น. – 12.00 น.	ทัศนศึกษาในจังหวัดสมุทรสงคราม (วัดช่องลม วัดจุฬามณี วัดตะเคียน)
12.00 น – 13.30 น.	รับประทานอาหารกลางวัน ที่ดอนหอยหลอด
13.30 น. – 17.30 น.	เดินทางกลับถึงจังหวัดสระแก้วโดยสวัสดิภาพ <b>กลับสู่ระเบียบวาระที่ 3.4.2</b>
<b>หมายเหตุ :</b>	- การแต่งกาย วันที่ 18 ตุลาคม พ.ศ.2567 ใส่เสื้อเหลืองและเสื้อแจ๊คเก็ต วันที่ 19 ตุลาคม พ.ศ.2567 ใส่เสื้อสีชมพูและเสื้อแจ๊คเก็ต วันที่ 20 ตุลาคม พ.ศ.2567 แต่งกายตามอัธยาศัย - อาหารว่าง วันเสาร์ ที่ 19 ตุลาคม พ.ศ. 2567 เวลา 10.30 น. และ เวลา 14.30 น. - กำหนดการอาจมีการเปลี่ยนแปลงตามความเหมาะสม

# สหกรณ์ออมทรัพย์ครูสระแก้ว จำกัด

## ก้าวสู่ทศวรรษที่ 4

### สารสนเทศเพื่อการบริหารจัดการสหกรณ์

#### สหกรณ์ออมทรัพย์ครูสระแก้ว จำกัด

#### ประจำเดือน กันยายน

#### ปีบัญชี 2567

1. ผลการดำเนินงานประจำเดือน / รอบปีบัญชี
2. รายละเอียดทุนสวัสดิการเพื่อความมั่นคงแก่สมาชิกและสหกรณ์
3. แบบรายงานนำส่งนายทะเบียนและหน่วยงานที่เกี่ยวข้อง
  - 3.1 แบบรายงานการดำรงสินทรัพย์สภาพคล่อง
  - 3.2 แบบรายงานทางการเงิน (รอเข้าดำเนินการ)
  - 3.3 แบบรายงานปริมาณธุรกิจ
  - 3.4 รายการย่อแสดงสินทรัพย์และหนี้สิน

#### งานบัญชีและวิเคราะห์

# ผลการดำเนินงาน ประจำเดือน / รอบปีบัญชี



ประจำเดือน กันยายน  
ปีบัญชี 2567



งานบัญชีและวิเคราะห์

รหัสบัญชี	รายการ	ยอดยกมา		รายการเคลื่อนไหว		ยอดยกไป	
		เดบิต	เครดิต	เดบิต	เครดิต	เดบิต	เครดิต
11110001	เงินสด	861.90	0.00	31,774,096.99	31,774,230.79	728.10	0.00
11121101	ธ.กรุงไทย สก.เลขที่ 236-6-00599-7 (C)	0.00	0.00	261,946,935.11	261,946,935.11	0.00	0.00
11121201	ธ.ทหารไทยธนชาติ สก.เลขที่ 841-1-00111-1 (C)	0.00	0.00	21,000,000.00	21,000,000.00	0.00	0.00
11121401	ธ.ออมสิน สก.เลขที่ 000000427039 (C)	287.67	0.00	0.00	0.00	287.67	0.00
11122101	ธ.กรุงไทย สก.เลขที่ 236-1-10009-6 (S)	117,140,318.31	0.00	222,143,102.43	261,950,745.11	77,332,675.63	0.00
11122202	ธ.ทหารไทยธนชาติ สก. เลขที่ 841-2-03939-1 (S)	3,666,216.81	0.00	28,711,800.00	21,000,210.00	11,377,806.81	0.00
11122301	ธ.ก.ส. สก.เลขที่ 020039144331 (S)	2,052,957.20	0.00	81,023,788.24	62,202,041.09	20,874,704.35	0.00
11122401	ธ.ออมสิน สก.เลขที่ 0-5177342153-5 (S)	3,727,337.88	0.00	3,000,000.00	6,595,506.85	131,831.03	0.00
11122501	ธ.กรุงเทพ สก.เลขที่ 539-0-18863-8 (S)	488,085.94	0.00	4,000,000.00	4,000,000.00	488,085.94	0.00
11410001	เงินให้กู้-ผูกเงิน	19,777,015.79	0.00	3,927,929.14	2,884,134.44	20,820,810.49	0.00
11420001	เงินให้กู้-สามัญ	9,911,082,247.60	0.00	510,167,389.61	696,205,874.48	9,725,043,762.73	0.00
11420003	เงินให้กู้-สวัสดิการเพื่อความมั่นคงแก่สมาชิกและสหกรณ์	842,100,000.00	0.00	6,802,155.14	7,102,155.14	841,800,000.00	0.00
11420004	เงินให้กู้-โครงการแก้ไขปัญหาน้ำนิน	37,897,654.49	0.00	2,707,753.77	12,892,917.85	27,712,490.41	0.00
11420005	เงินให้กู้-สวัสดิการประกันชีวิตกลุ่ม	2,760,888.00	0.00	0.00	70,356.00	2,690,532.00	0.00
11420006	เงินให้กู้-สวัสดิการเพื่อช่วยเหลือผู้ค้าประกัน	6,140,994.33	0.00	3,956.28	32,352.76	6,112,597.85	0.00
11420007	เงินให้กู้-สวัสดิการเพื่อชำระหนี้บัตรเครดิต	7,355,219.68	0.00	0.00	553,450.00	6,801,769.68	0.00
11420008	เงินให้กู้-โครงการเงินกู้สามัญพิเศษ(ลดส่งเงินต้น)	22,200,000.00	0.00	0.00	900,000.00	21,300,000.00	0.00
11420009	เงินให้กู้-สวัสดิการโครงการส่งเสริมอาชีพ	5,925,371.17	0.00	0.00	518,995.45	5,406,375.72	0.00
11420010	เงินให้กู้-สวัสดิการเอทีเอ็มดำรงชีพ	81,785,007.99	0.00	1,278,699.40	3,955,310.09	79,108,397.30	0.00
11420012	เงินให้กู้-วิทยฐานะ	410,167,604.25	0.00	41,965,866.04	32,302,764.81	419,830,705.48	0.00
11420013	เงินให้กู้-สวัสดิการ ช.พ.ค.	1,300,000.00	0.00	47,500.00	97,500.00	1,250,000.00	0.00
11420014	เงินให้กู้-เพื่อแก้ไขปัญหาน้ำนินอกระบบ	225,000.00	0.00	0.00	75,000.00	150,000.00	0.00

รหัสบัญชี	รายการ	ยอดยกมา		รายการเคลื่อนไหว		ยอดยกไป	
		เดบิต	เครดิต	เดบิต	เครดิต	เดบิต	เครดิต
11420015	เงินให้กู้-โครงการรวมหนี้ปันสุข	1,471,526,494.75	0.00	222,158,700.04	6,934,872.74	1,686,750,322.05	0.00
11420016	เงินให้กู้-สวัสดิการพิเศษโครงการรวมหนี้ปันสุข	0.00	0.00	10,795,000.00	0.00	10,795,000.00	0.00
11440009	ลูกหนี้ขาดสมาชิกภาพ	88,955,004.23	0.00	89,433,358.82	88,955,004.23	89,433,358.82	0.00
11540009	ค่าเผื่อนี้สงสัจจะบุญ-ลูกหนี้ขาดสมาชิกภาพ	0.00	4,479,604.40	0.00	0.00	0.00	4,479,604.40
11910001	ลูกหนี้ตัวแทนหักเงินส่ง	0.00	0.00	108,009,012.42	108,009,012.42	0.00	0.00
11940001	ลูกหนี้เงินยืมตรง	4,283,865.22	0.00	0.00	0.00	4,283,865.22	0.00
11940002	ค่าเผื่อนี้สงสัจจะบุญ-ลูกหนี้เงินยืมตรง	0.00	4,283,865.22	0.00	0.00	0.00	4,283,865.22
11950001	เงินสินไหมทดแทน บมจ. ไทยสมุทรประกันชีวิต ค้างรับ	3,400,000.00	0.00	5,100,000.00	3,400,000.00	5,100,000.00	0.00
11970001	เบี่ยประกันภัยจ่ายล่วงหน้า	17,707.24	0.00	0.00	0.00	17,707.24	0.00
11980001	วัสดุสำนักงาน	3,385.00	0.00	0.00	0.00	3,385.00	0.00
11980002	เครื่องเขียนแบบพิมพ์	1,800.00	0.00	0.00	0.00	1,800.00	0.00
12100001	หุ้นชุมนุมสหกรณ์ออมทรัพย์แห่งประเทศไทย จำกัด	29,434,000.00	0.00	0.00	0.00	29,434,000.00	0.00
12210001	ที่ดิน	6,175,000.00	0.00	0.00	0.00	6,175,000.00	0.00
12220001	อาคารและสิ่งปลูกสร้าง	12,326,829.64	0.00	0.00	0.00	12,326,829.64	0.00
12230001	ยานพาหนะ	2,786,758.00	0.00	0.00	0.00	2,786,758.00	0.00
12240001	เครื่องใช้สำนักงาน	9,607,997.03	0.00	23,800.00	0.00	9,631,797.03	0.00
12250001	เครื่องตกแต่งสำนักงาน	1,078,943.63	0.00	0.00	0.00	1,078,943.63	0.00
12320001	ค่าเสื่อมราคาสะสม-อาคารและสิ่งปลูกสร้าง	0.00	8,958,110.40	0.00	32,138.00	0.00	8,990,248.40
12330001	ค่าเสื่อมราคาสะสม-ยานพาหนะ	0.00	1,509,115.96	0.00	10,541.00	0.00	1,519,656.96
12340001	ค่าเสื่อมราคาสะสม-เครื่องใช้สำนักงาน	0.00	7,118,229.16	0.00	42,546.00	0.00	7,160,775.16
12350001	ค่าเสื่อมราคาสะสม-เครื่องตกแต่งสำนักงาน	0.00	877,800.05	0.00	3,279.00	0.00	881,079.05
12400001	โปรแกรมระบบคอมพิวเตอร์(รูดักจ่าย)	2,867,860.69	0.00	0.00	3,410.00	2,864,450.69	0.00

ACM012

## สหกรณ์ออมทรัพย์ครูสระแก้ว จำกัด

วันที่ :02/10/2567

## งบทดลอง

เวลา:10:27

วันที่ 1 กันยายน พ.ศ. 2567 ถึงวันที่ 30 กันยายน พ.ศ. 2567

หน้าที่ : 3 / 10

รหัสบัญชี	รายการ	ยอดยกมา		รายการเคลื่อนไหว		ยอดยกไป	
		เดบิต	เครดิต	เดบิต	เครดิต	เดบิต	เครดิต
12510001	ส่วนปรับปรุงที่ดิน(รอตัดจ่าย)	21,568.84	0.00	0.00	1,248.00	20,320.84	0.00
12520001	ส่วนปรับปรุงอาคารและสิ่งปลูกสร้าง(รอตัดจ่าย)	215,839.96	0.00	0.00	12,122.00	203,717.96	0.00
12530001	ระบบไฟฟ้าส่องสว่าง(รอตัดจ่าย)	11,534.70	0.00	0.00	382.00	11,152.70	0.00
12560001	เงินประกันการไฟฟ้าส่วนภูมิภาค	69,000.00	0.00	0.00	0.00	69,000.00	0.00
12570001	เงินประกันการประปาส่วนภูมิภาค	1,000.00	0.00	0.00	0.00	1,000.00	0.00
	<b>รวมสินทรัพย์</b>	<b>13,108,577,657.94</b>	<b>27,226,725.19</b>	<b>1,656,020,843.43</b>	<b>1,635,465,035.36</b>	<b>13,129,221,970.01</b>	<b>27,315,229.19</b>
21111401	ตัวสัญญาใช้เงิน-ธ.ออมสิน สาขาสระแก้ว	0.00	1,400,000,000.00	690,000,000.00	690,000,000.00	0.00	1,400,000,000.00
21111501	ตัวสัญญาใช้เงิน-ธ.ก.ส. สาขาสระแก้ว	0.00	850,000,000.00	270,000,000.00	210,000,000.00	0.00	790,000,000.00
21122201	เงินกู้ยืมระยะสั้น-สอ.ครุฑราด จก.	0.00	111,000,000.00	0.00	0.00	0.00	111,000,000.00
21122402	เงินกู้ยืมระยะสั้น-สอ.สาธารณสุขุตราด จก.	0.00	30,000,000.00	0.00	0.00	0.00	30,000,000.00
21122502	เงินกู้ยืมระยะสั้น-สอ.พนักงานบ.การบินไทย จก.	0.00	33,328,000.00	8,334,000.00	0.00	0.00	24,994,000.00
21221001	เงินกู้ยืมระยะยาว-ชสอ.	0.00	1,267,655,196.14	7,550,300.00	0.00	0.00	1,260,104,896.14
21222001	เงินกู้ยืมระยะยาว-สอ.ครุฑราด จก.	0.00	82,000,000.00	1,000,000.00	0.00	0.00	81,000,000.00
21222005	เงินกู้ยืมระยะยาว-สอ.ครุฑสมุทรสาคร จก.	0.00	71,000,000.00	2,250,000.00	0.00	0.00	68,750,000.00
21222007	เงินกู้ยืมระยะยาว-สอ.ครุฑกรมสามัญศึกษา จก.	0.00	488,100,000.00	22,500,000.00	0.00	0.00	465,600,000.00
21223004	เงินกู้ยืมระยะยาว-มหาวิทยาลัยมหิดล	0.00	384,600,000.00	19,900,000.00	0.00	0.00	364,700,000.00
22100001	เงินรับฝากออมทรัพย์	0.00	147,657,618.03	4,677,182.71	10,119,683.89	0.00	153,100,119.21
22100002	เงินรับฝากออมทรัพย์-เอทีเอ็ม	0.00	29,249,578.98	530,959.33	883,462.16	0.00	29,602,081.81
22100003	เงินรับฝากออมทรัพย์-นิติบุคคล	0.00	2,655,478.27	47,300.00	348,043.00	0.00	2,956,221.27
22100004	เงินรับฝากออมทรัพย์-โครงการส่งเสริมอาชีพ	0.00	178,276.64	162,800.00	133,910.00	0.00	149,386.64
22100005	เงินรับฝากออมทรัพย์-สหกรณ์อื่น	0.00	1,012,117.63	2,117.63	80,043,033.08	0.00	81,053,033.08
22100008	เงินรับฝากออมทรัพย์-สหกรณ์อื่น(ประเภทที่3)	0.00	315,840,502.66	840,502.66	813,464.34	0.00	315,813,464.34

ACM012

## สหกรณ์ออมทรัพย์ครูสระแก้ว จำกัด

วันที่ :02/10/2567

## งบทดลอง

เวลา :10:27

วันที่ 1 กันยายน พ.ศ. 2567 ถึงวันที่ 30 กันยายน พ.ศ. 2567

หน้าที่ : 4 / 10

รหัสบัญชี	รายการ	ยอดยกมา		รายการเคลื่อนไหว		ยอดยกไป	
		เดบิต	เครดิต	เดบิต	เครดิต	เดบิต	เครดิต
22200001	เงินรับฝากออมทรัพย์พิเศษ	0.00	1,690,117,748.46	28,659,586.23	27,030,190.60	0.00	1,688,488,352.83
22200002	เงินรับฝากออมทรัพย์พิเศษ-สมาชิกสมทบ	0.00	265,631,745.71	2,799,400.00	5,793,470.53	0.00	268,625,816.24
22200003	เงินรับฝากออมทรัพย์พิเศษ-นิติบุคคล	0.00	23,951,404.11	15,000.00	320,069.00	0.00	24,256,473.11
22200004	เงินรับฝากออมทรัพย์พิเศษ-เงินออมโรงเรียน	0.00	16,417,182.08	160,100.00	1,478,964.70	0.00	17,736,046.78
22500001	เงินรับฝากออมทรัพย์ดำรงชีพ	0.00	461,957,970.00	479,908.22	7,997,408.22	0.00	469,475,470.00
23000001	ดอกเบี้ยเงินกู้ยืมค้างจ่าย	0.00	3,004,493.15	3,004,493.15	0.00	0.00	0.00
23000002	ดอกเบี้ยเงินรับฝากค้างจ่าย	0.00	11,731,607.05	0.00	7,245,201.36	0.00	18,976,808.41
23000003	ค่าใช้จ่ายค้างจ่าย	0.00	5,490,000.00	0.00	610,000.00	0.00	6,100,000.00
23000004	ภาษีหัก ณ ที่จ่ายค้างจ่าย	0.00	6,350.00	6,350.00	5,300.00	0.00	5,300.00
23000005	เบี้ยประกันชีวิตระหว่างปีค้างจ่าย	0.00	719,352.00	527,308.00	125,344.00	0.00	317,388.00
23000006	เบี้ยประกันชีวิตประจำปีค้างจ่าย	0.00	29,195,166.00	0.00	5,109.00	0.00	29,200,275.00
23000007	เงินประกันสังคมรอนำส่ง	0.00	14,123.00	14,123.00	14,123.00	0.00	14,123.00
23000008	เจ้าหน้าที่เงินรอจ่ายคืน	0.00	53,131.61	74,877.95	82,371.86	0.00	60,625.52
23000009	เจ้าหน้าที่เงินรอตรวจสอบ	0.00	15,817.00	0.00	0.00	0.00	15,817.00
23000011	เจ้าหน้าที่เงินสินไหมทดแทนสมาชิกค้างจ่าย	0.00	2,500,000.00	2,500,000.00	4,200,000.00	0.00	4,200,000.00
23000012	เจ้าหน้าที่เงินสินไหมทดแทนทุนสวัสดิการเพื่อความมั่นคงค้างจ่าย	0.00	900,000.00	900,000.00	900,000.00	0.00	900,000.00
23000017	เงินเรียกเก็บผู้ค้าประกัน	0.00	0.00	149,355.80	149,355.80	0.00	0.00
23000019	เบี้ยประกันชีวิตระหว่างปีค้างจ่าย(ผู้วิทยฐานะ)	0.00	198,815.00	157,455.00	42,228.00	0.00	83,588.00
23000020	เบี้ยประกันชีวิตระหว่างปีค้างจ่าย(ผู้ถือเอ็มดำรงชีพ)	0.00	10,559.00	9,197.00	3,015.00	0.00	4,377.00
23000024	เบี้ยประกันชีวิตระหว่างปีค้างจ่าย(เงินกู้สวัสดิการพิเศษ)	0.00	0.00	0.00	43,705.00	0.00	43,705.00
24000001	รายได้ค่าเช่าอาคารรับล่วงหน้า	0.00	10,000.00	0.00	0.00	0.00	10,000.00
24000003	เงินค้ำประกันสัญญาเช่าอาคาร	0.00	20,000.00	0.00	0.00	0.00	20,000.00

ACM012

## สหกรณ์ออมทรัพย์ครูสระแก้ว จำกัด

วันที่ :02/10/2567

## งบทดลอง

เวลา :10:27

วันที่ 1 กันยายน พ.ศ. 2567 ถึงวันที่ 30 กันยายน พ.ศ. 2567

หน้าที่ : 5 / 10

รหัสบัญชี	รายการ	ยอดยกมา		รายการเคลื่อนไหว		ยอดยกไป	
		เดบิต	เครดิต	เดบิต	เครดิต	เดบิต	เครดิต
24000004	เงินรับฝากค้ำประกันเจ้าหน้าที่	0.00	534,888.94	0.00	0.00	0.00	534,888.94
24000006	เงินสำรองบำนาญและเงินชดเชยเจ้าหน้าที่	0.00	14,916,994.40	0.00	160,000.00	0.00	15,076,994.40
24000007	เงินค้ำประกันระบบโปรแกรมคอมพิวเตอร์	0.00	134,000.00	0.00	0.00	0.00	134,000.00
	<b>รวมหนี้สิน</b>	<b>0.00</b>	<b>7,741,808,115.86</b>	<b>1,067,252,316.68</b>	<b>1,048,547,452.54</b>	<b>0.00</b>	<b>7,723,103,251.72</b>
31000001	ทุนเรือนหุ้น	0.00	4,555,271,740.00	1,776,900.00	12,323,730.00	0.00	4,565,818,570.00
32000001	ทุนสำรอง	0.00	421,916,020.52	0.00	0.00	0.00	421,916,020.52
33000001	ทุนสาธารณประโยชน์	0.00	204,690.00	0.00	0.00	0.00	204,690.00
33000002	ทุนศึกษาอบรมทางสหกรณ์	0.00	404,025.00	0.00	0.00	0.00	404,025.00
33000003	ทุนรักษาระดับอัตราเงินปันผล	0.00	1,877,191.42	0.00	0.00	0.00	1,877,191.42
33000004	ทุนสวัสดิการสงเคราะห์สมาชิก	0.00	9,568,348.44	300,000.00	0.00	0.00	9,268,348.44
33000005	ทุนเสริมสร้างความมั่นคงให้แก่สหกรณ์	0.00	901,220.73	0.00	0.00	0.00	901,220.73
33000006	ทุนสวัสดิการเพื่อความมั่นคงแก่สมาชิกและสหกรณ์	0.00	64,691,078.34	900,000.00	900,000.00	0.00	64,691,078.34
33000007	ทุนสวัสดิการเพื่อชำระเบี้ยประกันชีวิตกลุ่มและค่าปลงศพ	0.00	22,022,131.23	172,953.00	0.00	0.00	21,849,178.23
	<b>รวมทุน</b>	<b>0.00</b>	<b>5,076,856,445.68</b>	<b>3,149,853.00</b>	<b>13,223,730.00</b>	<b>0.00</b>	<b>5,086,930,322.68</b>
41000001	ดอกเบี้ยรับ-เงินให้กู้ยืมเงิน	0.00	551,717.32	196.02	87,957.14	0.00	639,478.44
41000003	ดอกเบี้ยรับ-เงินให้กู้สามัญ	0.00	421,223,616.33	656,681.68	41,402,273.50	0.00	461,969,208.15
41000005	ดอกเบี้ยรับ-เงินให้กู้สวัสดิการเพื่อความมั่นคงแก่สมาชิกและสหกรณ์	0.00	40,373,773.31	33,265.89	4,388,058.83	0.00	44,728,566.25
41000006	ดอกเบี้ยรับ-เงินให้กู้โครงการแก้ไขปัญหาน้ำท่วมแก่สมาชิก	0.00	2,620,776.03	983.60	166,415.55	0.00	2,786,207.98
41000007	ดอกเบี้ยรับ-เงินให้กู้สวัสดิการประกันชีวิตกลุ่ม	0.00	14,169.13	0.00	1,958.75	0.00	16,127.88
41000008	ดอกเบี้ยรับ-เงินให้กู้เพื่อช่วยเหลือผู้ค้าประกัน	0.00	38,716.00	743.72	5,777.24	0.00	43,749.52
41000009	ดอกเบี้ยรับ-เงินให้กู้สวัสดิการเพื่อชำระหนี้บัตรเครดิต	0.00	363,471.62	0.00	31,651.11	0.00	395,122.73
41000010	ดอกเบี้ยรับ-เงินให้กู้โครงการสามัญพิเศษ(ลดส่งเงินต้น)	0.00	1,157,722.01	0.00	96,421.65	0.00	1,254,143.66



ACM012

## สหกรณ์ออมทรัพย์ครูสระแก้ว จำกัด

วันที่ :02/10/2567

## งบทดลอง

เวลา :10:27

วันที่ 1 กันยายน พ.ศ. 2567 ถึงวันที่ 30 กันยายน พ.ศ. 2567

หน้าที่ : 6 / 10

รหัสบัญชี	รายการ	ยอดยกมา		รายการเคลื่อนไหว		ยอดยกไป	
		เดบิต	เครดิต	เดบิต	เครดิต	เดบิต	เครดิต
41000011	ดอกเบี้ยรับ-เงินให้กู้สวัสดิการ โครงการอาชีพเสริม	0.00	174,211.76	0.00	18,438.78	0.00	192,650.54
41000012	ดอกเบี้ยรับ-เงินให้กู้สวัสดิการเอทีเอ็มดำรงชีพ	0.00	3,698,476.55	2,735.70	341,253.17	0.00	4,036,994.02
41000013	ดอกเบี้ยรับ-เงินให้กู้ปีนผลลคยอดเรียกเก็บรายเดือน	0.00	3,709.29	0.00	0.00	0.00	3,709.29
41000014	ดอกเบี้ยรับ-เงินให้กู้วิทยฐานะ	0.00	12,889,210.00	703.76	1,551,955.85	0.00	14,440,462.09
41000015	ดอกเบี้ยรับ-เงินให้กู้สวัสดิการช.พ.ค.	0.00	48,732.97	0.00	5,594.09	0.00	54,327.06
41000016	ดอกเบี้ยรับ-เงินให้กู้เพื่อแก้ไขหนี้ในระบบ	0.00	6,986.19	0.00	737.70	0.00	7,723.89
41000017	ดอกเบี้ยรับ-เงินให้กู้โครงการรวมหนี้ปันสุข	0.00	4,359,993.63	67,499.96	6,099,630.50	0.00	10,392,124.17
41000018	ดอกเบี้ยรับ-เงินให้กู้สวัสดิการพิเศษ โครงการรวมหนี้ปันสุข	0.00	0.00	0.00	16,580.01	0.00	16,580.01
41000099	ดอกเบี้ยรับ-ลูกหนี้ขาดสมาชิกภาพ	0.00	3,472,341.28	0.00	359,312.37	0.00	3,831,653.65
43000001	ดอกเบี้ยรับ-เงินฝากธนาคาร	0.00	179,916.21	0.00	7,488.24	0.00	187,404.45
44000001	รายได้-ผลตอบแทนจากเงินลงทุนถือหุ้นชสอ.	0.00	1,475,732.05	0.00	0.00	0.00	1,475,732.05
49000001	รายได้ค่าธรรมเนียมแรกเข้าสมาชิก	0.00	124,000.00	0.00	20,000.00	0.00	144,000.00
49000002	รายได้ค่าธรรมเนียมแรกเข้าสมาชิกสมทบ	0.00	21,000.00	0.00	0.00	0.00	21,000.00
49000021	รายได้ค่าเช่าอาคารสำนักงาน	0.00	90,000.00	0.00	10,000.00	0.00	100,000.00
49000023	รายได้ค่าธรรมเนียมถอนเงินรับฝาก	0.00	89,582.49	0.00	4,000.00	0.00	93,582.49
49000024	รายได้ค่าธรรมเนียมออกสมุดใหม่	0.00	1,300.00	0.00	100.00	0.00	1,400.00
49000099	รายได้อื่นๆ	0.00	8,811.36	0.00	735.47	0.00	9,546.83
	<b>รวมรายได้</b>	<b>0.00</b>	<b>492,987,965.53</b>	<b>762,810.33</b>	<b>54,616,339.95</b>	<b>0.00</b>	<b>546,841,495.15</b>
51000001	ดอกเบี้ยจ่ายเงินกู้ (ระยะสั้น)	67,909,206.15	0.00	9,260,561.36	3,004,493.15	74,165,274.36	0.00
51000002	ดอกเบี้ยจ่ายเงินกู้ (ระยะยาว)	49,406,915.35	0.00	6,588,900.45	0.00	55,995,815.80	0.00
52100001	ดอกเบี้ยจ่าย(เงินรับฝากออมทรัพย์)	3,027,654.57	0.00	350,319.37	0.00	3,377,973.94	0.00
52100002	ดอกเบี้ยจ่าย(เงินรับฝากออมทรัพย์เอทีเอ็ม)	631,406.41	0.00	68,212.38	0.00	699,618.79	0.00

ACM012

## สหกรณ์ออมทรัพย์ครูสระแก้ว จำกัด

วันที่ :02/10/2567

## งบทดลอง

เวลา :10:27

วันที่ 1 กันยายน พ.ศ. 2567 ถึงวันที่ 30 กันยายน พ.ศ. 2567

หน้าที่ : 7 / 10

รหัสบัญชี	รายการ	ยอดยกมา		รายการเคลื่อนไหว		ยอดยกไป	
		เดบิต	เครดิต	เดบิต	เครดิต	เดบิต	เครดิต
52100003	ดอกเบี้ยจ่าย(เงินรับฝากออมทรัพย์นิติบุคคล)	56,313.74	0.00	6,484.14	0.00	62,797.88	0.00
52100004	ดอกเบี้ยจ่าย(เงินรับฝากออมทรัพย์โครงการอาชีพเสริม)	8,836.14	0.00	448.71	0.00	9,284.85	0.00
52200001	ดอกเบี้ยจ่าย(เงินรับฝากออมทรัพย์พิเศษ)	39,814,451.38	0.00	4,631,293.16	0.00	44,445,744.54	0.00
52200002	ดอกเบี้ยจ่าย(เงินรับฝากออมทรัพย์พิเศษสมาชิกสมทบ)	6,269,348.52	0.00	737,112.94	0.00	7,006,461.46	0.00
52200003	ดอกเบี้ยจ่าย(เงินรับฝากออมทรัพย์พิเศษนิติบุคคล)	566,378.78	0.00	66,464.58	0.00	632,843.36	0.00
52200004	ดอกเบี้ยจ่าย(เงินรับฝากออมทรัพย์พิเศษเงินออมโรงเรียน)	440,824.62	0.00	46,559.41	0.00	487,384.03	0.00
52200005	ดอกเบี้ยจ่าย(เงินรับฝากออมทรัพย์สหกรณ์อื่น)	61,411.43	0.00	43,033.08	0.00	104,444.51	0.00
52200008	ดอกเบี้ยจ่าย(เงินรับฝากออมทรัพย์สหกรณ์อื่นประเภทที่3)	6,911,693.69	0.00	813,464.34	0.00	7,725,158.03	0.00
52300001	ดอกเบี้ยจ่าย(เงินรับฝากออมทรัพย์สะสมทรัพย์)	622.30	0.00	0.00	0.00	622.30	0.00
52400001	ดอกเบี้ยจ่าย(เงินรับฝากออมทรัพย์ทวีทรัพย์)	630,871.30	0.00	0.00	0.00	630,871.30	0.00
52400002	ดอกเบี้ยจ่าย(เงินรับฝากออมทรัพย์ทวีทรัพย์สมาชิกสมทบ)	52,738.47	0.00	0.00	0.00	52,738.47	0.00
52500001	ดอกเบี้ยจ่าย(เงินรับฝากออมทรัพย์ดำรงชีพ)	11,121,136.60	0.00	1,339,524.42	0.00	12,460,661.02	0.00
52900001	ดอกเบี้ยจ่าย(เงินรับฝากค้ำประกันเจ้าหน้าที่)	9,753.74	0.00	1,245.90	0.00	10,999.64	0.00
53100001	เงินเดือน	5,735,194.00	0.00	681,350.00	0.00	6,416,544.00	0.00
53100003	เงินประจำตำแหน่ง	27,000.00	0.00	3,000.00	0.00	30,000.00	0.00
53100004	เงินเพิ่มการครองชีพ	150,000.00	0.00	18,000.00	0.00	168,000.00	0.00
53100005	ค่าตอบแทนล่วงเวลา	80,054.05	0.00	3,443.42	0.00	83,497.47	0.00
53100006	เงินสมทบกองทุนเงินทดแทน	4,481.00	0.00	0.00	0.00	4,481.00	0.00
53100007	เงินสมทบกองทุนประกันสังคม	103,704.00	0.00	14,123.00	0.00	117,827.00	0.00
53100008	เงินสวัสดิการเจ้าหน้าที่	207,120.25	0.00	22,585.00	0.00	229,705.25	0.00
53100009	ค่าเบี้ยเลี้ยง ที่พักและพาหนะ (เจ้าหน้าที่)	92,829.00	0.00	14,737.00	0.00	107,566.00	0.00
53100010	ค่าบำเหน็จและเงินชดเชยเจ้าหน้าที่	1,440,000.00	0.00	160,000.00	0.00	1,600,000.00	0.00

ACM012

สหกรณ์ออมทรัพย์ครูสระแก้ว จำกัด

วันที่ :02/10/2567

งบทดลอง

เวลา :10:27

วันที่ 1 กันยายน พ.ศ. 2567 ถึงวันที่ 30 กันยายน พ.ศ. 2567

หน้าที่ : 8 / 10

รหัสบัญชี	รายการ	ยอดยกมา		รายการเคลื่อนไหว		ยอดยกไป	
		เดบิต	เครดิต	เดบิต	เครดิต	เดบิต	เครดิต
53200001	ค่าซ่อมแซมบำรุงรักษา	75,384.26	0.00	20,061.67	0.00	95,445.93	0.00
53200002	ค่าเช่าอุปกรณ์และเครื่องใช้สำนักงาน	65,000.00	0.00	5,000.00	0.00	70,000.00	0.00
53200009	ค่าภาษีอื่น ๆ	26,989.66	0.00	0.00	0.00	26,989.66	0.00
53300001	ค่าอาหารสมาชิกที่มาประชุมใหญ่	6,630,000.00	0.00	0.00	0.00	6,630,000.00	0.00
53300002	ค่าใช้จ่ายเดินทางร่วมประชุมใหญ่	6,630,000.00	0.00	0.00	0.00	6,630,000.00	0.00
53300003	ค่าของขวัญสมาชิก	5,491,000.00	0.00	610,000.00	0.00	6,101,000.00	0.00
53300004	ค่าสมทบทุนสวัสดิการสงเคราะห์สมาชิก	8,000,000.00	0.00	0.00	0.00	8,000,000.00	0.00
53300005	ค่าสมทบทุนสวัสดิการเพื่อความมั่นคงแก่สมาชิกและสหกรณ์	2,000,000.00	0.00	0.00	0.00	2,000,000.00	0.00
53300006	ค่าสงเคราะห์ศพสมาชิกและครอบครัว	306,000.00	0.00	27,000.00	0.00	333,000.00	0.00
53300007	ค่าสวัสดิการสมาชิกเกษียณอายุ	216,000.00	0.00	0.00	0.00	216,000.00	0.00
53300008	ค่าสวัสดิการงานวันครู	190,000.00	0.00	0.00	0.00	190,000.00	0.00
53300009	ค่าสวัสดิการรักษาพยาบาลสมาชิก	359,700.00	0.00	30,000.00	0.00	389,700.00	0.00
53300010	ค่าจัดอบรมและพัฒนาสมาชิก	190,000.00	0.00	160,000.00	25,000.00	325,000.00	0.00
53300011	ค่าใช้จ่ายส่งเสริมการออม	7,000.00	0.00	0.00	0.00	7,000.00	0.00
53300012	ค่าใช้จ่ายในการส่งเสริมอาชีพสมาชิก	67,620.00	0.00	9,078.95	0.00	76,698.95	0.00
53300013	ค่าสวัสดิการช่วยเหลือผู้ประสบภัย	20,000.00	0.00	0.00	0.00	20,000.00	0.00
53300014	ค่าทุนการศึกษา	0.00	0.00	1,492,400.00	0.00	1,492,400.00	0.00
53400001	ค่าเบี้ยประชุม	373,600.00	0.00	40,000.00	0.00	413,600.00	0.00
53400002	ค่าเบี้ยเลี้ยง ที่พักและพาหนะ (กรรมการ)	391,605.00	0.00	56,880.00	0.00	448,485.00	0.00
53400003	ค่าตอบแทนผู้ตรวจสอบกิจการ	135,000.00	0.00	15,000.00	0.00	150,000.00	0.00
53400004	ค่าตอบแทนผู้หักเงิน	98,344.00	0.00	10,251.00	0.00	108,595.00	0.00
53400005	ค่าตอบแทนผู้เข้าร่วมประชุม	51,200.00	0.00	3,200.00	0.00	54,400.00	0.00

ACM012

## สหกรณ์ออมทรัพย์ครูสระแก้ว จำกัด

วันที่ :02/10/2567

## งบทดลอง

เวลา :10:27

วันที่ 1 กันยายน พ.ศ. 2567 ถึงวันที่ 30 กันยายน พ.ศ. 2567

หน้าที่ : 9 / 10

รหัสบัญชี	รายการ	ยอดยกมา		รายการเคลื่อนไหว		ยอดยกไป	
		เดบิต	เครดิต	เดบิต	เครดิต	เดบิต	เครดิต
53400006	ค่าธรรมเนียมการสอบบัญชี	70,000.00	0.00	0.00	0.00	70,000.00	0.00
53400007	ค่าตอบแทนอื่นๆ	80,100.00	0.00	4,000.00	0.00	84,100.00	0.00
53400008	ค่าขามรักษาการณ์	99,000.00	0.00	11,000.00	0.00	110,000.00	0.00
53400011	ค่าบริหารจัดการด้านความเสี่ยง	68,048.00	0.00	0.00	0.00	68,048.00	0.00
53400012	ค่าบริหารจัดการด้านการมีส่วนร่วม	512,181.00	0.00	100,000.00	0.00	612,181.00	0.00
53400013	ค่าจัดอบรมและพัฒนาสหกรณ์	458,593.00	0.00	0.00	0.00	458,593.00	0.00
53400014	ค่าใช้จ่ายในการประชุมใหญ่	401,705.09	0.00	0.00	0.00	401,705.09	0.00
53400015	ค่าใช้จ่ายในการดำเนินคดีและติดตามหนี้	103,662.51	0.00	6,352.00	0.00	110,014.51	0.00
53400016	ค่าใช้จ่ายอนุรักษ์วัฒนธรรมและประเพณี	64,721.00	0.00	10,500.00	0.00	75,221.00	0.00
53400017	ค่าเบี้ยประกันภัย	79,304.71	0.00	0.00	0.00	79,304.71	0.00
53400018	ค่ารับรอง	197,477.00	0.00	16,640.00	0.00	214,117.00	0.00
53400019	ค่าน้ำประปา ค่าไฟฟ้า	254,983.22	0.00	31,737.89	0.00	286,721.11	0.00
53400020	ค่าโทรศัพท์	59,795.77	0.00	6,723.86	0.00	66,519.63	0.00
53400021	ค่าไปรษณีย์	50,450.00	0.00	7,296.00	0.00	57,746.00	0.00
53400022	ค่าธรรมเนียมและอากรแสตมป์	36,952.73	0.00	1,322.00	181.00	38,093.73	0.00
53400023	ค่าวัสดุสำนักงาน	424,828.00	0.00	14,410.03	0.00	439,238.03	0.00
53400024	ค่าเครื่องเขียนแบบพิมพ์	8,300.00	0.00	3,150.00	0.00	11,450.00	0.00
53400025	ค่าใช้จ่ายประชาสัมพันธ์	4,500.00	0.00	0.00	0.00	4,500.00	0.00
53400026	ค่าน้ำมันเชื้อเพลิง	35,365.00	0.00	1,610.00	0.00	36,975.00	0.00
53400027	ค่าใช้จ่ายด้านเทคโนโลยีสารสนเทศ	146,365.03	0.00	23,656.50	0.00	170,021.53	0.00
53400099	ค่าใช้จ่ายอื่นๆ	109,879.85	0.00	2,610.00	0.00	112,489.85	0.00
54100001	ค่าเสื่อมราคา-อาคารและสิ่งปลูกสร้าง	289,242.00	0.00	32,138.00	0.00	321,380.00	0.00

ACM012

สหกรณ์ออมทรัพย์ครูสระแก้ว จำกัด

วันที่ :02/10/2567

งบทดลอง

เวลา :10:27

วันที่ 1 กันยายน พ.ศ. 2567 ถึงวันที่ 30 กันยายน พ.ศ. 2567

หน้าที่ : 10 / 10

รหัสบัญชี	รายการ	ยอดยกมา		รายการเคลื่อนไหว		ยอดยกไป	
		เดบิต	เครดิต	เดบิต	เครดิต	เดบิต	เครดิต
54100002	ค่าเสื่อมราคา-ยานพาหนะ	94,869.00	0.00	10,541.00	0.00	105,410.00	0.00
54100003	ค่าเสื่อมราคา-เครื่องใช้สำนักงาน	382,914.00	0.00	42,546.00	0.00	425,460.00	0.00
54100004	ค่าเสื่อมราคา-เครื่องตกแต่งสำนักงาน	29,511.00	0.00	3,279.00	0.00	32,790.00	0.00
54200001	ส่วนปรับปรุงที่ดินตัดจ่าย	11,232.00	0.00	1,248.00	0.00	12,480.00	0.00
54200002	ส่วนปรับปรุงอาคารตัดจ่าย	109,098.00	0.00	12,122.00	0.00	121,220.00	0.00
54200003	ระบบไฟฟ้าส่องสว่างตัดจ่าย	3,438.00	0.00	382.00	0.00	3,820.00	0.00
54200004	สิทธิการใช้ซอฟต์แวร์ตัดจ่าย	30,690.00	0.00	3,410.00	0.00	34,100.00	0.00
	<b>รวมค่าใช้จ่าย</b>	<b>230,301,594.32</b>	<b>0.00</b>	<b>27,696,408.56</b>	<b>3,029,674.15</b>	<b>254,968,328.73</b>	<b>0.00</b>
	<b>รวมทั้งหมด</b>	<b>13,338,879,252.26</b>	<b>13,338,879,252.26</b>	<b>2,754,882,232.00</b>	<b>2,754,882,232.00</b>	<b>13,384,190,298.74</b>	<b>13,384,190,298.74</b>

## สหกรณ์ออมทรัพย์ครูสระแก้ว จำกัด

งบแสดงฐานะการเงิน

ณ วันที่ 30 กันยายน 2567

	หมายเหตุ	<u>30 ก.ย.ปีบัญชี 2567</u>	<u>30 พ.ย.ปีบัญชี 2566</u>
		บาท	บาท
<u>สินทรัพย์</u>			
<b>สินทรัพย์หมุนเวียน</b>			
เงินสดและเงินฝากธนาคาร	3	110,206,119.53	102,511,429.38
เงินให้กู้ยืมระยะสั้น - สุทธิ	4	565,501,748.82	557,616,364.41
ดอกเบียเงินให้กู้ค้างรับ - สุทธิ	5	0.00	2,084,760.67
สินทรัพย์หมุนเวียนอื่น	6	5,122,892.24	127,517.16
<b>รวมสินทรัพย์หมุนเวียน</b>		<b>680,830,760.59</b>	<b>662,340,071.62</b>
<b>สินทรัพย์ไม่หมุนเวียน</b>			
เงินลงทุนระยะยาว	7	29,434,000.00	29,434,000.00
เงินให้กู้ยืมระยะยาว	4	12,375,024,769.31	12,125,973,528.88
ที่ดิน อาคารและอุปกรณ์ - สุทธิ	8	13,447,568.73	13,397,808.73
ซอฟต์แวร์ระหว่างพัฒนา	9	0.00	1,880,000.00
สิทธิการใช้ซอฟต์แวร์		2,864,450.69	218,550.69
สินทรัพย์ไม่หมุนเวียนอื่น - สุทธิ	10	305,191.50	442,711.50
<b>รวมสินทรัพย์ไม่หมุนเวียน</b>		<b>12,421,075,980.23</b>	<b>12,171,346,599.80</b>
<b>รวมสินทรัพย์</b>		<b>13,101,906,740.82</b>	<b>12,833,686,671.42</b>

		<u>30 ก.ย.ปีบัญชี 2567</u>	<u>30 พ.ย.ปีบัญชี 2566</u>
	<u>หมายเหตุ</u>	<u>บาท</u>	<u>บาท</u>
<b>หนี้สินและทุนของสหกรณ์</b>			
<b>หนี้สินหมุนเวียน</b>			
เงินเบิกเกินบัญชีธนาคารและเงินกู้ยืมระยะสั้น	11	2,355,994,000.00	2,701,665,000.00
ส่วนของหนี้สินไม่หมุนเวียนที่ถึงกำหนดชำระภายในหนึ่งปี	14	609,603,600.00	485,593,600.00
เงินรับฝาก	12	3,051,256,465.31	2,795,326,260.34
หนี้สินหมุนเวียนอื่น	13	60,056,006.93	50,116,207.43
รวมหนี้สินหมุนเวียน		<u>6,076,910,072.24</u>	<u>6,032,701,067.77</u>
<b>หนี้สินไม่หมุนเวียน</b>			
เงินกู้ยืมระยะยาว	14	1,630,551,296.14	1,415,704,296.14
หนี้สินไม่หมุนเวียนอื่น	15	15,641,883.34	15,590,194.92
รวมหนี้สินไม่หมุนเวียน		<u>1,646,193,179.48</u>	<u>1,431,294,491.06</u>
รวมหนี้สิน		<u>7,723,103,251.72</u>	<u>7,463,995,558.83</u>
<b>ทุนของสหกรณ์</b>			
ทุนเรือนหุ้น (มูลค่าหุ้นละ 10.00 บาท)	16	4,565,818,570.00	4,513,601,250.00
ทุนสำรอง		421,916,020.52	382,141,930.22
ทุนสะสมตามข้อบังคับ ระเบียบและอื่น ๆ	17	99,195,732.16	79,012,273.48
กำไรสุทธิประจำปี		291,873,166.42	394,935,658.89
รวมทุนของสหกรณ์		<u>5,378,803,489.10</u>	<u>5,369,691,112.59</u>
รวมหนี้สินและทุนของสหกรณ์		<u>13,101,906,740.82</u>	<u>12,833,686,671.42</u>

หมายเหตุประกอบงบการเงินเป็นส่วนหนึ่งของงบการเงินนี้

(ลงชื่อ) 

(นางรวิวรรณ เจริญสุข)

ผู้จัดการ

(ลงชื่อ) 

(นายบุญชาญ บุญสวัสดิ์)

รองผู้จัดการฝ่ายบัญชีและวิเคราะห์

วันที่ 10 ตุลาคม 2567

สหกรณ์ออมทรัพย์ครูสระแก้ว จำกัด

หมายเหตุประกอบงบการเงิน

สำหรับปีสิ้นสุดวันที่ 30 กันยายน 2567

1. ข้อมูลทั่วไป

- สหกรณ์ได้จดทะเบียนแก้ไขเพิ่มเติมข้อบังคับใหม่ตามมติที่ประชุมใหญ่ปี 2551 เมื่อวันที่ 17 มกราคม 2552 โดยเปลี่ยนรอบปีบัญชีจากเดิมสิ้นสุดวันที่ 31 ธันวาคม มาเป็นรอบปีบัญชีสิ้นสุดวันที่ 30 พฤศจิกายน ของทุกปี ซึ่งนายทะเบียนสหกรณ์ได้รับจดทะเบียนไว้แล้ว ตั้งแต่วันที่ 3 มีนาคม 2552 เลขทะเบียนข้อบังคับที่ อ.002143

2. สรุปนโยบายการบัญชีที่สำคัญ

- สหกรณ์บันทึกบัญชีโดยใช้เกณฑ์คงค้าง
- สหกรณ์รับรู้รายได้ดอกเบี้ยตามเกณฑ์สัดส่วนของเวลา ส่วนจำนวนรายได้จะเท่ากับอัตราดอกเบี้ยคูณด้วยจำนวนเงินต้นที่ค้างชำระตามระยะเวลาที่กู้ยืม
- สหกรณ์ระงับการรับรู้รายได้ที่เกิดจากดอกเบี้ยเงินให้กู้ของลูกหนี้อื่นอันมีมูลหนี้ที่เกิดจากการให้เงินกู้ตามเกณฑ์คงค้างของลูกหนี้ขาดสมาชิกภาพ จำนวน 13,466.36 บาท ซึ่งหากสหกรณ์รับรู้ดอกเบี้ยเงินให้กู้ของลูกหนี้ดังกล่าวแล้ว จะทำให้สหกรณ์มีกำไรสุทธิประจำปีเป็นจำนวน 389,798,881.24 บาท
- สหกรณ์ตั้งค่าเผื่อนหนี้สงสัยจะสูญตามหลักเกณฑ์ที่กำหนดไว้ในระเบียบนายทะเบียนสหกรณ์ว่าด้วยการจัดชั้นคุณภาพลูกหนี้เงินกู้และการเผื่อนหนี้สงสัยจะสูญ พ.ศ. 2544 และถือใช้ระเบียบดังกล่าวเท่าที่ไม่ขัดหรือแย้งกับระเบียบนายทะเบียนสหกรณ์ว่าด้วยการบัญชีของสหกรณ์และกลุ่มเกษตรกร พ.ศ. 2563 และประกาศนายทะเบียนสหกรณ์ เรื่องประมาณการค่าเผื่อนหนี้สงสัยจะสูญ ตามระเบียบนายทะเบียนสหกรณ์ว่าด้วยการบัญชีของสหกรณ์และกลุ่มเกษตรกร พ.ศ. 2563 ลงวันที่ 12 มกราคม 2564 จนกว่ากฎกระทรวงการจัดชั้นสินทรัพย์และการกันเงินสำรอง จะมีผลบังคับใช้เท่าที่ไม่ขัดกับระเบียบนายทะเบียนฉบับดังกล่าว
- เงินลงทุนระยะยาวที่เป็นเงินลงทุนในหลักทรัพย์ที่ไม่อยู่ในความต้องการของตลาดแสดงด้วยราคาทุน
- สหกรณ์ตีราคาวัสดุคงเหลือตามราคาทุน
- ค่าเสื่อมราคาอาคารและอุปกรณ์ คำนวณโดยวิธีเส้นตรงในอัตราที่นายทะเบียนสหกรณ์กำหนด ทั้งนี้ยกเว้นที่ดิน
- สิทธิการใช้ซอฟต์แวร์ต่าง ๆ ตัดจ่าย 5 ปี หรือตามการเปลี่ยนแปลงการใช้ซอฟต์แวร์ใหม่
- ส่วนปรับปรุงที่ดิน อาคารและระบบไฟฟ้า ตัดจ่ายโดยวิธีเส้นตรงในอัตราร้อยละ 20 ต่อปี
- ค่าซ่อมบำรุง ค่าซ่อมแซม รวมทั้งการซื้อมาเปลี่ยนแทนสำหรับสินทรัพย์รายการย่อย ๆ ถือเป็นค่าใช้จ่ายหักจากรายได้ การต่อเติมหรือเพิ่มเติมอาคารและอุปกรณ์รายใหญ่ ๆ ถือเป็นราคาทุนของสินทรัพย์
- การบันทึกบัญชีสำรองเงินชดเชย ตาม พ.ร.บ.คุ้มครองแรงงาน สหกรณ์ได้ทำการบันทึกสำรองเงินชดเชยร้อยละ 10 ของเงินชดเชยที่ตั้งเพิ่มในแต่ละปี
- เงินสดในงบกระแสเงินสด หมายถึง เงินสดในมือ เงินฝากธนาคารทุกประเภทและเงินฝากสหกรณ์ทุกประเภททั้งนี้รวมถึงเงินฝากธนาคาร และเงินฝากสหกรณ์ที่นำไปเป็นหลักทรัพยค้ำประกันหนี้สินด้วย

3. เงินสดและเงินฝากธนาคาร ประกอบด้วย

	<u>30 ก.ย.ปีบัญชี 2567</u>	<u>30 พ.ย.ปีบัญชี 2566</u>
	<u>บาท</u>	<u>บาท</u>
เงินสด	728.10	114.45
เงินฝากธนาคาร		
กระแสรายวัน	287.67	0.00
ออมทรัพย์	110,205,103.76	102,511,314.93
รวม	<u>110,206,119.53</u>	<u>102,511,429.38</u>



## 4. เงินให้กู้ยืม - สุทธิ ประกอบด้วย

	30 ก.ย.ปีบัญชี 2567		30 พ.ย.ปีบัญชี 2566	
	บาท		บาท	
	ระยะสั้น	ระยะยาว	ระยะสั้น	ระยะยาว
<b>เงินให้กู้ยืม - ปกติ</b>				
ลูกหนี้เงินกู้ฉุกเฉิน	10,887,240.36	9,933,570.13	8,750,760.00	2,106,080.00
ลูกหนี้เงินกู้สามัญ	469,660,754.04	11,523,291,199.18	455,815,172.50	11,272,167,448.88
ลูกหนี้เงินกู้สวัสดิการเพื่อความมั่นคง				
แก่สมาชิกและสหกรณ์	0.00	841,800,000.00	0.00	851,700,000.00
รวมเงินให้กู้ยืม - ปกติ	480,547,994.40	12,375,024,769.31	464,565,932.50	12,125,973,528.88
<b>ลูกหนี้อื่นอันมีมูลหนี้ที่เกิดจากการให้เงินกู้</b>				
ลูกหนี้ขาดสมาชิกภาพ	89,433,358.82	0.00	97,530,036.31	0.00
หัก ค่าเผื่อนั้นสงสัยจะสูญ	4,479,604.40	0.00	4,479,604.40	0.00
รวมลูกหนี้ขาดสมาชิกภาพ - สุทธิ	84,953,754.42	0.00	93,050,431.91	0.00
รวมลูกหนี้อื่นอันมีมูลหนี้ที่เกิดจากการให้เงินกู้ - สุทธิ	84,953,754.42	0.00	93,050,431.91	0.00
<b>รวมเงินให้กู้ยืม - สุทธิ</b>	<b>565,501,748.82</b>	<b>12,375,024,769.31</b>	<b>557,616,364.41</b>	<b>12,125,973,528.88</b>

## 5. ดอกเบี้ยเงินให้กู้ค้างรับ - สุทธิ ประกอบด้วย

	30 ก.ย.ปีบัญชี 2567	30 พ.ย.ปีบัญชี 2566
	บาท	บาท
ดอกเบี้ยเงินให้กู้ค้างรับ - ลูกหนี้เงินกู้ฉุกเฉิน/เอทีเอ็มดำรงชีพ	0.00	1,792.45
ดอกเบี้ยเงินให้กู้ค้างรับ - ลูกหนี้เงินกู้สามัญ	0.00	1,914,465.82
ดอกเบี้ยเงินให้กู้ค้างรับ - ลูกหนี้เงินกู้สวัสดิการเพื่อความมั่นคง		
แก่สมาชิกและสหกรณ์	0.00	156,534.24
ดอกเบี้ยเงินให้กู้ค้างรับ - ลูกหนี้ขาดสมาชิกภาพ	0.00	11,968.16
รวม	0.00	2,084,760.67
หัก ค่าเผื่อนั้นสงสัยจะสูญ - ดอกเบี้ยค้างรับลูกหนี้ขาดสมาชิกภาพ	0.00	0.00
รวมดอกเบี้ยเงินให้กู้ค้างรับ - สุทธิ	0.00	2,084,760.67

## 6. สินทรัพย์หมุนเวียนอื่น ประกอบด้วย

	30 ก.ย.ปีบัญชี 2567	30 พ.ย.ปีบัญชี 2566
	บาท	บาท
เงินสดใหม่ทดแทนค้างรับ	5,100,000.00	0.00
ลูกหนี้ตัวแทน / เงินค้างรับลูกหนี้ตัวแทน	0.00	0.00
ค่าเบี้ยประกันภัยจ่ายล่วงหน้า	17,707.24	17,707.24
วัสดุสำนักงาน	3,385.00	3,385.00
เครื่องเขียนแบบพิมพ์	1,800.00	1,800.00
เงินรอเรียกคืน	0.00	0.00
ดอกเบี้ยเงินค้างรับฝากธนาคาร	0.00	104,624.92
รวม	<b>5,122,892.24</b>	<b>127,517.16</b>

## 7. เงินลงทุน ประกอบด้วย

	30 ก.ย.ปีบัญชี 2567	30 พ.ย.ปีบัญชี 2566
	บาท	บาท
	ราคาทุน	ราคาทุน
<u>เงินลงทุนระยะยาว</u>		
<u>เงินลงทุนที่ไม่อยู่ในความต้องการของตลาด</u>		
หุ้นชุมนุมสหกรณ์ออมทรัพย์แห่งประเทศไทย จำกัด	29,434,000.00	29,434,000.00
รวม	<u>29,434,000.00</u>	<u>29,434,000.00</u>

## 8. ที่ดิน อาคารและอุปกรณ์ - สุทธิ ประกอบด้วย

	30 ก.ย.ปีบัญชี 2567	30 พ.ย.ปีบัญชี 2566
	บาท	บาท
ราคาทุน		
ที่ดิน	6,175,000.00	6,175,000.00
อาคารและสิ่งปลูกสร้าง	12,326,829.64	12,116,829.64
ยานพาหนะ	2,786,758.00	2,786,758.00
เครื่องตกแต่งและเครื่องใช้สำนักงาน	10,710,740.66	9,985,940.66
รวมราคาทุน	<u>31,999,328.30</u>	<u>31,064,528.30</u>
<u>หัก ค่าเสื่อมราคาสะสม</u>		
อาคารและสิ่งปลูกสร้าง	8,990,248.40	8,668,868.40
ยานพาหนะ	1,519,656.96	1,414,246.96
เครื่องตกแต่งและเครื่องใช้สำนักงาน	8,041,854.21	7,583,604.21
รวมค่าเสื่อมราคาสะสม	<u>18,551,759.57</u>	<u>17,666,719.57</u>
ที่ดิน อาคารและอุปกรณ์ - สุทธิ	<u>13,447,568.73</u>	<u>13,397,808.73</u>

## 9. ขอฟท์แวร์ระหว่างพัฒนา

- โอนเป็นขอฟท์แวร์รอยตัดจ่ายแล้ว

## 10. สินทรัพย์ไม่หมุนเวียนอื่น - สุทธิ ประกอบด้วย

	30 ก.ย.ปีบัญชี 2567	30 พ.ย.ปีบัญชี 2566
	บาท	บาท
ลูกหนี้เงินยืมตรง	4,283,865.22	4,283,865.22
<u>หัก ค่าเผื่อหนี้สงสัยจะสูญ</u>	<u>4,283,865.22</u>	<u>4,283,865.22</u>
ลูกหนี้เงินยืมตรง - สุทธิ	0.00	0.00
เงินประกันไฟฟ้า	69,000.00	69,000.00
เงินประกันการใช้น้ำประปา	1,000.00	1,000.00
ส่วนปรับปรุงที่ดิน อาคารและระบบไฟฟ้าสองสว่างรอยตัดจ่าย	235,191.50	372,711.50
รวม	<u>305,191.50</u>	<u>442,711.50</u>

ลูกหนี้เงินยืมตรงเป็นรายการที่สหกรณ์ตรงจ่ายค่าสินไหมให้กับสมาชิกแทนบริษัท วิกเตอร์ี ประกันภัย (ประเทศไทย) จำกัด ที่ถูกเพิกถอนใบอนุญาตประกอบธุรกิจประกันวินาศภัย จำนวน 1 ราย เป็นจำนวนเงิน 1,100,000.00 บาท กับค่าเบี้ยประกันภัยชีวิตให้กับบริษัทประกันภัยชีวิตแห่งใหม่ที่มีรับช่วงคุ้มครองต่อ สำหรับช่วงระยะเวลาตั้งแต่ 1 กรกฎาคม 2554 ถึง 31 ธันวาคม 2554 เพื่อทดแทนเงินค่าเบี้ยประกันที่สหกรณ์ได้จ่ายชำระให้กับบริษัท วิกเตอร์ี ประกันภัย (ประเทศไทย) จำกัด ไปแล้วโดยสหกรณ์ได้ยื่นเรื่องขอรับชำระหนี้ต่อผู้ชำระบัญชี ซึ่งต้องใช้ระยะเวลาในการดำเนินการ สำหรับหนี้ที่จะได้รับชำระจากผู้ชำระบัญชี โดยวิธีการเฉลี่ยทรัพย์เพื่อไม่ให้เกิดผลกระทบต่อภาระการดำเนินการของสหกรณ์ สหกรณ์จึงตั้งค่าเผื่อหนี้สงสัยจะสูญในอัตราร้อยละ 10 จากยอดเงินยืมตรงจำนวน 4,868,694.80 บาท จนกว่าจะครบจำนวน ซึ่งเป็นไปตามมติที่ประชุมคณะกรรมการ ชุดที่ 20 ครั้งที่ 14/2556 เมื่อวันที่ 15 พฤศจิกายน 2556 ในรอบปีบัญชี 2566 สหกรณ์ได้รับส่งแบ่งทรัพย์สินครั้งที่ 1 จำนวน 584,829.58 บาท

หนังสือสำนักงานตรวจบัญชีสหกรณ์สระแก้ว ที่ กษ 04 สก/447 ลงวันที่ 7 กรกฎาคม 2554 เรื่อง ตอบข้อหารือ การแสดงรายการลูกหนี้เงินยืมตรงกรณีที่ยังไม่ได้รับชำระคืนภายในหนึ่งปีให้ถือเป็นสินทรัพย์ไม่หมุนเวียน ซึ่งปรากฏว่าลูกหนี้เงินยืมตรงดังกล่าวยังไม่สามารถได้รับชำระคืนตั้งแต่รอบบัญชีปี 2554

#### 11. เงินเบิกเกินบัญชีธนาคารและเงินกู้ยืมระยะสั้น ประกอบด้วย

	<u>30 ก.ย.ปีบัญชี 2567</u>	<u>30 พ.ย.ปีบัญชี 2566</u>
	<u>บาท</u>	<u>บาท</u>
เงินเบิกเกินบัญชีธนาคาร		
เงินเบิกเกินบัญชีธนาคารกรุงไทย - สาขาสระแก้ว	0.00	0.00
เงินเบิกเกินบัญชีธนาคารทหารไทยธนชาติ - สาขาสระแก้ว	0.00	0.00
ตัวสัญญาใช้เงิน		
ตัวสัญญาใช้เงินธนาคารกรุงเทพ-สาขาอุดรประเทศ	0.00	0.00
ตัวสัญญาใช้เงินธนาคารทหารไทยธนชาติ - สาขาสระแก้ว	0.00	0.00
ตัวสัญญาใช้เงินธนาคารออมสิน - สาขาสระแก้ว	1,400,000,000.00	1,120,000,000.00
ตัวสัญญาใช้เงินธนาคารเพื่อการเกษตรและสหกรณ์การเกษตร - สาขาสระแก้ว	790,000,000.00	950,000,000.00
เงินกู้ยืมระยะสั้น		
สหกรณ์ออมทรัพย์ครุตราด จำกัด	111,000,000.00	100,000,000.00
สหกรณ์ออมทรัพย์สาธารณสุขตราด จำกัด	30,000,000.00	
สหกรณ์ออมทรัพย์มหาวิทยาลัยเชียงใหม่ จำกัด	0.00	116,665,000.00
สหกรณ์ออมทรัพย์พนักงานบริษัทการบินไทย จำกัด	24,994,000.00	0.00
ชุมนุมสหกรณ์ออมทรัพย์แห่งประเทศไทย จำกัด	0.00	415,000,000.00
รวม	<u>2,355,994,000.00</u>	<u>2,701,665,000.00</u>

## 12. เงินรับฝาก ประกอบด้วย

เงินรับฝาก - สมาชิก	จำนวนบัญชี	อัตราดอกเบี้ย	30 ก.ย.ปีบัญชี 2567	30 พ.ย.ปีบัญชี 2566	เพิ่มขึ้น(ลดลง)	สัดส่วน	ลำดับ
			บาท	บาท		(ร้อยละ)	
เงินรับฝากออมทรัพย์	1,035	2.75	153,100,119.21	149,328,935.86	3,771,183.35	5.02	5
เงินรับฝากออมทรัพย์ ATM	1,637	2.75	29,602,081.81	32,121,987.89	(2,519,906.08)	0.97	
เงินรับฝากออมทรัพย์พิเศษ	1,951	3.25	1,688,488,352.83	1,587,962,064.72	100,526,288.11	55.34	1
เงินรับฝากออมทรัพย์สะสมทรัพย์	0	4-4.5	0.00	218,400.00	(218,400.00)	-	
เงินรับฝากออมทรัพย์ทวีทรัพย์	0	3.75	0.00	50,822,649.41	(50,822,649.41)	-	
เงินรับฝากออมทรัพย์ดำรงชีพ	2,616	3.50	469,475,470.00	384,897,120.00	84,578,350.00	15.39	2
เงินฝากออมทรัพย์ (โครงการอาชีพเสริม)	113	2.75	149,386.64	200,287.84	(50,901.20)	0.00	
รวม			2,340,815,410.49	2,205,551,445.72	135,263,964.77	76.72	
เงินรับฝาก - สมาชิกสมทบ						-	
เงินรับฝากออมทรัพย์พิเศษ	215	3.25	268,625,816.24	237,557,129.35	31,068,686.89	8.80	4
เงินรับฝากออมทรัพย์ทวีทรัพย์	0	3.75	0.00	5,357,126.63	(5,357,126.63)	-	
รวม			268,625,816.24	242,914,255.98	25,711,560.26	8.80	
เงินรับฝาก - นิติบุคคล						-	
เงินรับฝากออมทรัพย์	17	2.75	2,956,221.27	2,954,430.74	1,790.53	0.10	
เงินรับฝากออมทรัพย์พิเศษ	41	3.25	24,256,473.11	22,933,825.74	1,322,647.37	0.79	
รวม			27,212,694.38	25,888,256.48	1,324,437.90	0.89	
เงินรับฝาก - สหกรณ์อื่น						-	
เงินรับฝากออมทรัพย์	3	2.50	81,053,033.08	11,022,604.34	70,030,428.74	2.66	
เงินรับฝากออมทรัพย์สหกรณ์อื่น (ประเภทที่ 3)	2	3.15	315,813,464.34	291,001,046.92	24,812,417.42	10.35	3
รวม			396,866,497.42	302,023,651.26	94,842,846.16	13.01	
เงินรับฝาก - บุคคลภายนอก						-	
เงินรับฝากออมทรัพย์พิเศษ (เงินออมโรงเรียน)	61	3.25	17,736,046.78	18,948,650.92	(1,212,604.14)	0.58	
รวม			17,736,046.78	18,948,650.92	(1,212,604.14)	0.58	
รวมเงินรับฝาก	7,691		3,051,256,465.31	2,795,326,260.36	255,930,204.95	100.00	

## 13. หนี้สินหมุนเวียนอื่น ประกอบด้วย

	30 ก.ย.ปีบัญชี 2567	30 พ.ย.ปีบัญชี 2566
	บาท	บาท
ดอกเบี้ยค้างจ่ายเงินกู้ยืม/เงินรับฝาก	18,976,808.41	28,187,013.83
ค่าใช้จ่ายค้างจ่าย	6,100,000.00	7,026,444.70
ภาษีหัก ณ ที่จ่ายค้างจ่าย	5,300.00	10,850.00
เบี้ยประกันชีวิตรอนำส่ง	29,649,333.00	14,674,176.00
เงินประกันสังคมรอนำส่ง	14,123.00	13,216.00
เงินรอจ่ายคืน	60,625.52	53,089.90
เจ้าหนี้เงินรอตรวจสอบ	15,817.00	17,417.00
เงินสินไหมทดแทนค้างจ่าย	5,100,000.00	0.00
ค่าบำรุงสันนิบาตค้างจ่าย	0.00	0.00
เงินค้ำประกันระบบโปรแกรมคอมพิวเตอร์	134,000.00	134,000.00
รวม	60,056,006.93	50,116,207.43

## 14. เงินกู้ยืมระยะยาว ประกอบด้วย

	30 ก.ย.ปีบัญชี 2567		30 พ.ย.ปีบัญชี 2566	
	บาท		บาท	
	ถึงกำหนดชำระ		ถึงกำหนดชำระ	
	ภายใน 1 ปี	เกิน 1 ปี	ภายใน 1 ปี	เกิน 1 ปี
ขุมทรัพย์ออมทรัพย์แห่งประเทศไทย จำกัด	61,803,600.00	1,198,301,296.14	37,803,600.00	1,106,604,296.14
ขุมทรัพย์ออมทรัพย์กรุงเทพ จำกัด	0.00	0.00	0.00	0.00
สหกรณ์ออมทรัพย์นครราชสีมา จำกัด	12,000,000.00	69,000,000.00	12,000,000.00	79,000,000.00
สหกรณ์ออมทรัพย์จุฬาลงกรณ์มหาวิทยาลัย จำกัด	0.00	0.00	0.00	0.00
สหกรณ์ออมทรัพย์มหาวิทยาลัยเชียงใหม่ จำกัด		0.00	0.00	0.00
สหกรณ์ออมทรัพย์โรงพยาบาลตำรวจ จำกัด			0.00	0.00
สหกรณ์ออมทรัพย์ครูฉะเชิงเทรา จำกัด			0.00	0.00
สหกรณ์ออมทรัพย์ครูประจวบคีรีขันธ์ จำกัด	0.00	0.00	0.00	0.00
สหกรณ์ออมทรัพย์ครูสมุทรสาคร จำกัด	0.00	0.00	0.00	0.00
สหกรณ์ออมทรัพย์มหาวิทยาลัยเกษตรศาสตร์ จำกัด	0.00	0.00	0.00	0.00
สหกรณ์ออมทรัพย์ครูกรมสามัญศึกษา จำกัด	270,000,000.00	195,600,000.00	249,790,000.00	65,600,000.00
สหกรณ์ออมทรัพย์ครูชลบุรี จำกัด	0.00	0.00	0.00	0.00
สหกรณ์ออมทรัพย์ครูสมุทรสาคร จำกัด	27,000,000.00	41,750,000.00	0.00	0.00
สหกรณ์ออมทรัพย์มหาวิทยาลัยมหิดล จำกัด	238,800,000.00	125,900,000.00	186,000,000.00	164,500,000.00
รวม	609,603,600.00	1,630,551,296.14	485,593,600.00	1,415,704,296.14

## 15. หนี้สินไม่หมุนเวียนอื่น ประกอบด้วย

	30 ก.ย.ปีบัญชี 2567	30 พ.ย.ปีบัญชี 2566
	บาท	บาท
เงินค้ำประกันเจ้าหน้าที่สหกรณ์	534,888.94	477,400.52
เงินสำรองบำเหน็จและเงินชดเชยเจ้าหน้าที่	15,076,994.40	15,082,794.40
รายได้ค่าเช่ารับล่วงหน้า	10,000.00	10,000.00
เงินค้ำประกันสัญญาเช่าอาคาร	20,000.00	20,000.00
รวม	15,641,883.34	15,590,194.92

## 16. ทุนเรือนหุ้น ประกอบด้วย

	30 ก.ย.ปีบัญชี 2567	30 พ.ย.ปีบัญชี 2566
	บาท	บาท
ทุนเรือนหุ้น	4,491,853,520.00	4,448,028,200.00
ทุนเรือนหุ้นสมาชิกสมทบ	73,965,050.00	65,573,050.00
รวม	4,565,818,570.00	4,513,601,250.00

17. ทุนสะสมตามข้อบังคับ ระเบียบและอื่น ๆ ประกอบด้วย

	30 ก.ย.ปีบัญชี 2567	30 พ.ย.ปีบัญชี 2566
	บาท	บาท
ทุนสาธารณประโยชน์	204,690.00	204,690.00
ทุนศึกษาอบรมทางสหกรณ์	404,025.00	354,025.00
ทุนรักษาระดับอัตราเงินปันผล	1,877,191.42	1,857,191.42
ทุนสวัสดิการหรือการสงเคราะห์สมาชิก	9,268,348.44	5,068,348.44
ทุนเพื่อเสริมสร้างความมั่นคงให้แก่สหกรณ์	901,220.73	601,220.73
ทุนสวัสดิการเพื่อความมั่นคงแก่สมาชิกและสหกรณ์	64,691,078.34	55,146,518.65
ทุนสวัสดิการช่วยเหลือสมาชิกเพื่อชำระเบี้ยประกันชีวิตกลุ่มและค่าปลงศพ	21,849,178.23	15,780,279.24
รวม	<u>99,195,732.16</u>	<u>79,012,273.48</u>

รายละเอียดประกอบการเคลื่อนไหวทุนสำรอง ทุนสะสมตามข้อบังคับ ระเบียบและอื่น ๆ  
ระหว่างปีบัญชี 2567 (1 ธันวาคม 2566 - 30 พฤศจิกายน 2567)

	จำนวนเงิน (บาท)	หมายเหตุ
<b>1. ทุนสำรอง</b>		
ยอดยกมา 1 ธันวาคม 2566	382,141,930.22	
<b>บวก</b> จัดสรรจากกำไรสุทธิ ประจำปีบัญชี 2566	39,774,090.30	
	421,916,020.52	
<b>2. ทุนรักษาระดับอัตราเงินปันผล</b>		
ยอดยกมา 1 ธันวาคม 2566	1,857,191.42	
<b>บวก</b> จัดสรรจากกำไรสุทธิ ประจำปีบัญชี 2566	20,000.00	
	1,877,191.42	
<b>3. ทุนเสริมสร้างความมั่นคงให้แก่สหกรณ์</b>		
ยอดยกมา 1 ธันวาคม 2566	601,220.73	
<b>บวก</b> จัดสรรจากกำไรสุทธิ ประจำปีบัญชี 2566	300,000.00	
	-	
	901,220.73	
<b>4. ทุนสาธารณประโยชน์</b>		
ยอดยกมา 1 ธันวาคม 2566	204,690.00	
<b>บวก</b> จัดสรรจากกำไรสุทธิ ประจำปีบัญชี 2566	120,000.00	
สนับสนุนสพม.สระแก้ว	40,000.00	
สนับสนุนสพป.สระแก้ว เขต 2	40,000.00	
สนับสนุนสพป.สระแก้ว เขต 1	40,000.00	
	204,690.00	
<b>5. ทุนศึกษาอบรมทางสหกรณ์</b>		
ยอดยกมา 1 ธันวาคม 2566	354,025.00	
<b>บวก</b> จัดสรรจากกำไรสุทธิ ประจำปีบัญชี 2566	50,000.00	
<b>หัก</b>		
	404,025.00	

## 6. ทุนสวัสดิการช่วยเหลือสมาชิกเพื่อชำระเบี้ยประกันชีวิตกลุ่มและค่าปลงศพ (ทุนใหม่)

ยอดยกมา 1 ธันวาคม 2563	-
<b>บวก</b> จัดสรรจากกำไรสุทธิ ประจำปีบัญชี 2563(2%ของกำไร)	6,700,000.00
รับโอนจากเบี้ยประกันส่วนต่างสมาชิกชำระ	19,181.53
<b>หัก</b> จ่ายเพื่อชำระเบี้ยประกันกลุ่มปลด	141,304.00
<b>รวมคงเหลือยกไป ปีบัญชี 2565</b>	<b>6,577,877.53</b>
<b>บวก</b> จัดสรรจากกำไรสุทธิ ประจำปีบัญชี 2564	
- ร้อยละ 2 ของกำไรสุทธิ (ค่าปลงศพ)	7,400,000.00
- เฉลี่ยคืน 2 เปอร์เซ็นต์ (ช่วยเหลือสมาชิกชำระเบี้ยประกัน)	11,693,735.90
<b>รวมคงเหลือ</b>	<b>25,671,613.43</b>
<b>รับคืนเบี้ยประกัน</b>	<b>650.00</b>
<b>หัก</b> จ่ายช่วยเหลือค่าปลงศพ 36 คน	3,600,000.00
<b>หัก</b> จ่ายเบี้ยประกันประจำปี งวด 1/4 - 3/4 (ปีกรมธรรม์ 2565)	8,345,610.00
จ่ายเบี้ยประกันระหว่างปี 1-31/10/65	195,004.00
จ่ายเบี้ยประกันกลุ่มปลดกรณีเก็บผู้ค้าประกัน	115,700.00
<b>รวมจ่ายค่าเบี้ยประกันทั้งสิ้น</b>	<b>12,256,314.00</b>
<b>รวมคงเหลือยกไป ปีบัญชี 2566</b>	<b>13,415,949.43</b>
<b>บวก</b> จัดสรรจากกำไรสุทธิ ประจำปีบัญชี 2565	
- ร้อยละ 2 ของกำไรสุทธิ (ค่าปลงศพ)	7,800,000.00
- เฉลี่ยคืน 2 เปอร์เซ็นต์ (ช่วยเหลือสมาชิกชำระเบี้ยประกัน)	11,548,268.66
<b>หัก</b> จ่ายช่วยเหลือค่าปลงศพ 37 คน	3,700,000.00
จ่ายเบี้ยประกันระหว่างปีช่วยสมาชิก 2566	619,078.85
จ่ายเบี้ยประกันประจำปี งวด 4/4 (ปีกรมธรรม์ 2565)	2,781,870.00
จ่ายเบี้ยประกันประจำปี งวด 1/4 (ปีกรมธรรม์ 2566)	3,294,330.00
จ่ายเบี้ยประกันประจำปี งวด 2/4 (ปีกรมธรรม์ 2566)	3,294,330.00
จ่ายเบี้ยประกันประจำปี งวด 3/4 (ปีกรมธรรม์ 2566)	3,294,330.00
<b>รวมคงเหลือยกไปปีบัญชี 2567</b>	<b>15,780,279.24</b>
<b>บวก</b> จัดสรรจากกำไรสุทธิ ประจำปีบัญชี 2566	
- ร้อยละ 2 ของกำไรสุทธิ (ค่าปลงศพ)	8,000,000.00
- เฉลี่ยคืน 2 เปอร์เซ็นต์ (ช่วยเหลือสมาชิกชำระเบี้ยประกัน)	11,629,159.42
- ส่วนต่างทำประกันให้สมาชิกหลังหักชำระหนี้	96,096.57
<b>หัก</b> จ่ายช่วยเหลือค่าปลงศพ 35 คน	3,500,000.00
จ่ายเบี้ยประกันประจำปี งวด 4/4 (ปีกรมธรรม์ 2566)	3,294,330.00
จ่ายเบี้ยประกันประจำปี งวด 1/4 (ปีกรมธรรม์ 2567)	3,307,434.00
จ่ายเบี้ยประกันประจำปี งวด 2/4 (ปีกรมธรรม์ 2567)	3,307,434.00
จ่ายเบี้ยประกันประจำปี งวด 3/4 (ปีกรมธรรม์ 2567)	
จ่ายช่วยเหลือเบี้ยประกันระหว่างปี 2567	247,159.00
<b>รวมคงเหลือ ณ 30 กันยายน ปีบัญชี 2567</b>	<b>21,849,178.23</b>



## รายละเอียดทุนสวัสดิการช่วยเหลือสมาชิกเพื่อชำระเบี้ยประกันชีวิตกลุ่มและค่าปลงศพ

ณ วันที่ 30 กันยายน 2567

รายการ	ร้อยละ	เงินเฉลี่ยคืนจากสมาชิก (ประกันกลุ่ม)	ร้อยละ	จัดสรรจากกำไรสุทธิ (ค่าปลงศพ)	รวมทั้งสิ้น
รายรับ :-					
จัดสรรจากที่ประชุมใหญ่ ปีบัญชี 2563	-	-	2.02	6,700,000.00	6,700,000.00
รับโอนจากเบี้ยประกันส่วนต่างสมาชิกชำระ ปีบัญชี 2564		19,181.53			19,181.53
จัดสรรจากที่ประชุมใหญ่ ปีบัญชี 2564	2.00	11,693,735.90	2.00	7,400,000.00	19,093,735.90
จัดสรรจากที่ประชุมใหญ่ ปีบัญชี 2565	2.00	11,548,268.66	2.00	7,800,000.00	19,348,268.66
จัดสรรจากที่ประชุมใหญ่ ปีบัญชี 2566	2.00	11,629,159.42	2.00	8,000,000.00	19,629,159.42
ส่วนต่างทำประกันสมาชิกหลังหักชำระหนี้		96,096.57			
<b>รวมรับทั้งสิ้น</b>		<b>34,986,442.08</b>		<b>29,900,000.00</b>	<b>64,886,442.08</b>
รายจ่าย :-					
จ่ายชำระเบี้ยประกันชีวิตกลุ่ม(กรณีเก็บผู้ค้าได้) ปีบัญชี 2564		141,304.00		-	141,304.00
จ่ายชำระเบี้ยประกันชีวิตกลุ่ม(กรณีเก็บผู้ค้าได้) ปีบัญชี 2565		115,700.00			115,700.00
จ่ายชำระเบี้ยประกันชีวิตกลุ่ม(กรณีเก็บผู้ค้าได้) ปีบัญชี 2566		189,540.00			189,540.00
จ่ายค่าปลงศพกรณีสมาชิกเสียชีวิต 36 ราย ปีบัญชี 2565		-		3,600,000.00	3,600,000.00
จ่ายค่าปลงศพกรณีสมาชิกเสียชีวิต 37 ราย ปีบัญชี 2566		-		3,700,000.00	3,700,000.00
จ่ายค่าปลงศพกรณีสมาชิกเสียชีวิต 35 ราย ปีบัญชี 2567		-		3,500,000.00	3,500,000.00
จ่ายค่าเบี้ยประกันช่วยเหลือสมาชิก ร้อยละ 20 ของเบี้ยประกัน งวด1/65		2,781,870.00			2,781,870.00
จ่ายค่าเบี้ยประกันช่วยเหลือสมาชิก ร้อยละ 20 ของเบี้ยประกัน งวด2/65		2,781,870.00			2,781,870.00
จ่ายค่าเบี้ยประกันช่วยเหลือสมาชิก ร้อยละ 20 ของเบี้ยประกัน งวด3/65		2,781,870.00			2,781,870.00
จ่ายค่าเบี้ยประกันช่วยเหลือสมาชิก ร้อยละ 20 ของเบี้ยประกัน งวด4/65		2,781,870.00			2,781,870.00
จ่ายค่าเบี้ยประกันช่วยเหลือสมาชิก ร้อยละ 20 ของเบี้ยประกัน งวด1/66		3,294,330.00			3,294,330.00
จ่ายค่าเบี้ยประกันช่วยเหลือสมาชิก ร้อยละ 20 ของเบี้ยประกัน งวด2/66		3,294,330.00			3,294,330.00
จ่ายค่าเบี้ยประกันช่วยเหลือสมาชิก ร้อยละ 20 ของเบี้ยประกัน งวด3/66		3,294,330.00			3,294,330.00
จ่ายค่าเบี้ยประกันช่วยเหลือสมาชิก ร้อยละ 20 ของเบี้ยประกัน งวด4/66		3,294,330.00			3,294,330.00
จ่ายค่าเบี้ยประกันช่วยเหลือสมาชิก ร้อยละ 20 ของเบี้ยประกัน งวด1/67		3,307,434.00			3,307,434.00
จ่ายค่าเบี้ยประกันช่วยเหลือสมาชิก ร้อยละ 20 ของเบี้ยประกัน งวด2/67		3,307,434.00			3,307,434.00
จ่ายค่าเบี้ยประกันช่วยเหลือสมาชิก ร้อยละ 20 ของเบี้ยประกัน งวด3/67					-
จ่ายค่าเบี้ยประกันช่วยเหลือสมาชิก ร้อยละ 20 ของเบี้ยประกัน งวด4/67					
จ่ายค่าเบี้ยประกันระหว่างปีช่วยเหลือสมาชิก(ปี2565-ปัจจุบัน)		871,051.85			871,051.85
<b>รวมจ่ายทั้งสิ้น</b>		<b>32,237,263.85</b>		<b>10,800,000.00</b>	<b>43,037,263.85</b>
<b>ทุนสวัสดิการฯ คงเหลือตามบัญชีทั้งสิ้น ณ 30 ก.ย. 67</b>		<b>2,749,178.23</b>	<b>-</b>	<b>19,100,000.00</b>	<b>21,849,178.23</b>

ประมาณหักช่วยเหลือเบี้ยประกันประจำปี บัญชี 2565 11,127,480.00 ยังไม่รวมเบี้ยประกันระหว่างปี

ประมาณหักช่วยเหลือเบี้ยประกันประจำปี บัญชี 2566 13,177,320.00 ยังไม่รวมเบี้ยประกันระหว่างปี

ประมาณหักช่วยเหลือเบี้ยประกันประจำปี บัญชี 2567 13,229,424.00 ยังไม่รวมเบี้ยประกันระหว่างปี

## รายละเอียดประกอบการเคลื่อนไหวทุนสำรอง ทุนสะสมตามข้อบังคับ ระเบียบและอื่น ๆ

ระหว่างปีบัญชี 2567 (1 ธันวาคม 2566 - 30 พฤศจิกายน 2567)

## 7. ทุนสวัสดิการสงเคราะห์สมาชิก (จ่ายตามอายุการเป็นสมาชิก)

หมายเหตุ

ยอดยกมา 1 ธันวาคม 2563	4,003,348.44	
<b>บวก</b> จัดสรรจากกำไรสุทธิ ประจำปีบัญชี 2563	2,800,000.00	
จากงบประมาณประจำปีบัญชี 2564	5,000,000.00	
<b>รวมรับทั้งสิ้น</b>	<b>11,803,348.44</b>	ต้นปีบัญชี 2564
ยอดยกมา 1 ธันวาคม 2564	4,138,348.44	
<b>บวก</b> จัดสรรจากกำไรสุทธิ ประจำปีบัญชี 2564	3,500,000.00	
จากงบประมาณประจำปีบัญชี 2565	6,000,000.00	
<b>รวมรับทั้งสิ้น</b>	<b>13,638,348.44</b>	ต้นปีบัญชี 2565
ยอดยกมา 1 ธันวาคม 2565	2,628,348.44	
<b>บวก</b> จัดสรรจากกำไรสุทธิ ประจำปีบัญชี 2565	4,500,000.00	
จากงบประมาณประจำปีบัญชี 2566	7,000,000.00	
<b>รวมรับทั้งสิ้น</b>	<b>14,128,348.44</b>	ต้นปีบัญชี 2566
ยอดยกมา 1 ธันวาคม 2566	5,068,348.44	
<b>บวก</b> จัดสรรจากกำไรสุทธิ ประจำปีบัญชี 2566	5,000,000.00	
จากงบประมาณประจำปีบัญชี 2567	8,000,000.00	
<b>รวมรับทั้งสิ้น</b>	<b>18,068,348.44</b>	ต้นปีบัญชี 2567

**หัก** จ่ายค่าสงเคราะห์ ระหว่างปีบัญชี 2567

1. นายบุญจันทร์ บัวใหญ่	295,000.00
2. นายสุรศักดิ์ นาคสมบูรณ์	295,000.00
3. นายนายมังกร แก้วพัฒน์	295,000.00
4. นายสมชาย นวลสำเนียง	295,000.00
5. น.ส.เยาวลักษณ์ อินทร์ประสิทธิ์	230,000.00
6. นางกฤษณา เสาวบุตร	225,000.00
7. นายสมทรง องอาจ	230,000.00
8. นายวันชัย ดอนเมือง	200,000.00
9. นายสมเสียง เชื้อสุข	295,000.00
10. นายสมพร พิศงาม	250,000.00
11. น.ส.ธนิตี ทวีผล	250,000.00
12. นายสุวิทย์ ดีปรีชา	295,000.00
13. นายธีระศักดิ์ ฐานมั่น	215,000.00
14. นายวิเชียร จันทวิเศษ	295,000.00
15. นายจำรัส ดรรราชสี	210,000.00
16. น.ส.มัลลิกา ทองล้านเหลือ	60,000.00
17. นายธนากร แพงคำสอน	205,000.00
18. นายไพโรจน์ เชื้อแย้ม	295,000.00
19. นายธวัชชัย บ้านแสน	230,000.00

รายละเอียดประกอบการเคลื่อนไหวทุนสำรอง ทุนสะสมตามข้อบังคับ ระเบียบและอื่น ๆ

ระหว่างปีบัญชี 2567 (1 ธันวาคม 2566 - 30 พฤศจิกายน 2567)

7. ทุนสวัสดิการสงเคราะห์สมาชิก (จ่ายตามอายุการเป็นสมาชิก) (ต่อ)

หมายเหตุ

20. นายไพศาล สุขัญญาวัฒน์	295,000.00
21. น.ส.วัฒนา วังทะพันธ์	295,000.00
22. นางสาวภา ดาราสร	215,000.00
23. นายไพฑูรย์ ประจงพิมพ์	295,000.00
24. นางรัชณี กล้าหาญ	200,000.00
25. นางนันทิตา พลดงนอก	215,000.00
26. นางสุรีย์ เปี่ยมใจ	295,000.00
27. นายธีระชัย เจริญไทยกิจ	295,000.00
28. นายพิมลศักดิ์ ทัพประไพ	245,000.00
29. นายบรรลือ คุรุธรรมจารุ	295,000.00
30. นายชนม์ เมฆขุนทด	295,000.00
31. นายวิสัย รวดเร็ว	240,000.00
32. น.ส.อังกร ศรีดาชาติ	160,000.00
33. นายวรกาล ัญญากิจ	200,000.00
34. น.ส.นฤมล ประดับแก้ว	295,000.00
35. นายปรานอม จันทรเจริญ	300,000.00

รวมจ่ายทั้งสิ้น

8,800,000.00

ทุนสวัสดิการสงเคราะห์คงเหลือ

9,268,348.44 ตามการจ่ายจริง

สมมติได้รายละเอียด 300,000 บาท รองรับได้ประมาณ 30.89 คน

## สหกรณ์ออมทรัพย์ครูสระแก้ว จำกัด

## งบกำไรขาดทุน

สำหรับปีสิ้นสุดวันที่ 30 กันยายน 2567

	30 ก.ย.ปีบัญชี 2567		สะสมถึง 30 ก.ย.ปีบัญชี 2567	
	บาท	%	บาท	%
<b>รายได้ดอกเบี้ยและผลตอบแทนจากเงินลงทุน</b>				
ดอกเบี้ยรับเงินให้กู้	53,463,481.78	99.33	540,993,763.92	99.00
ดอกเบี้ยรับลูกหนี้ขาดสมาชิกภาพ	359,312.37	0.67	3,831,653.65	0.70
ดอกเบี้ยรับเงินฝาก	-	-	179,916.21	0.03
ผลตอบแทนจากเงินลงทุน	-	-	1,475,732.05	0.27
<b>รวมรายได้ดอกเบี้ยและผลตอบแทนจากเงินลงทุน</b>	<b>53,822,794.15</b>	<b>100.00</b>	<b>546,481,065.83</b>	<b>100.00</b>
<b>ค่าใช้จ่ายดอกเบี้ย</b>				
ดอกเบี้ยจ่ายเงินรับฝาก	8,102,916.53	15.05	77,696,604.48	14.22
ดอกเบี้ยจ่ายเงินกู้ยืมระยะสั้น	6,256,068.21	11.61	74,165,274.36	13.57
ดอกเบี้ยจ่ายเงินกู้ยืมระยะยาว	6,588,900.45	12.24	55,995,815.80	10.25
<b>รวมค่าใช้จ่ายดอกเบี้ย</b>	<b>20,947,885.19</b>	<b>38.92</b>	<b>207,857,694.64</b>	<b>38.04</b>
<b>หัก หนี้สงสัยจะสูญ</b>				
หนี้สงสัยจะสูญ - ลูกหนี้ขาดสมาชิกภาพ	0.00	-	-	-
<b>รวมหนี้สงสัยจะสูญ</b>	<b>-</b>	<b>-</b>	<b>-</b>	<b>-</b>
<b>รายได้ดอกเบี้ยและผลตอบแทนจากเงินลงทุนสุทธิ</b>	<b>32,874,908.96</b>	<b>61.08</b>	<b>338,623,371.19</b>	<b>61.95</b>
<b>บวก รายได้อื่น</b>				
ค่าธรรมเนียมแรกเข้าสมาชิก/สมทบ	20,000.00	0.04	160,000.00	0.03
รายได้ค่าเช่าพื้นที่อาคารสำนักงาน	10,000.00	0.02	100,000.00	0.02
รายได้อื่น ๆ	735.47	- 0.01	100,429.32	0.02
<b>รวมรายได้อื่น</b>	<b>30,735.47</b>	<b>0.06</b>	<b>360,429.32</b>	<b>0.08</b>
<b>หัก ค่าใช้จ่ายในการดำเนินงาน</b>				
<b>ค่าใช้จ่ายเกี่ยวกับเจ้าหน้าที่</b>				
เงินเดือน	702,350.00	1.30	6,614,544.00	1.21
ค่าตอบแทนผู้เชี่ยวชาญ	-	-	-	-
ค่าล่วงเวลา	3,443.42	0.01	83,497.47	0.02
เงินสมทบกองทุนเงินทดแทน	-	-	4,481.00	0.00
เงินสมทบกองทุนประกันสังคม	14,123.00	0.03	117,827.00	0.02
เงินสวัสดิการเจ้าหน้าที่	22,585.00	0.04	229,705.25	0.04
ค่าบำเหน็จและเงินชดเชยเจ้าหน้าที่	160,000.00	0.30	1,600,000.00	0.29

สหกรณ์ออมทรัพย์ครูสระแก้ว จำกัด  
งบกำไรขาดทุน  
สำหรับปีสิ้นสุดวันที่ 30 กันยายน 2567

	<u>30 ก.ย.ปีบัญชี 2567</u>		<u>สะสมถึง 30 ก.ย.ปีบัญชี 2567</u>	
	<u>บาท</u>	<u>%</u>	<u>บาท</u>	<u>%</u>
<b>ค่าใช้จ่ายเกี่ยวกับอาคารสถานที่และอุปกรณ์</b>			-	
ค่าเสื่อมราคา - อาคารสำนักงาน	32,138.00	0.06	321,380.00	0.05
ค่าเสื่อมราคา - ยานพาหนะ	10,541.00	0.02	105,410.00	0.01
ค่าเสื่อมราคา - เครื่องตกแต่งและเครื่องใช้สำนักงาน	45,825.00	0.09	458,250.00	0.08
ส่วนปรับปรุงที่ดิน อาคารและระบบไฟฟ้าฯ ตัดจ่าย	13,752.00	0.03	137,520.00	0.03
สิทธิการใช้ซอฟต์แวร์ตัดจ่าย	3,410.00	0.01	34,100.00	0.01
ค่าซ่อมแซมบำรุงรักษา	20,061.67	0.04	95,445.93	0.02
ค่าเช่าอุปกรณ์และเครื่องใช้สำนักงาน	5,000.00	0.01	70,000.00	0.02
ค่าพัฒนาโปรแกรมคอมพิวเตอร์	-	-	-	-
ค่าภาษีอื่น ๆ	-	-	26,989.66	0.00
<b>ค่าใช้จ่ายเกี่ยวกับสมาชิก</b>			-	
ค่าสวัสดิการรักษายาบาลสมาชิก	30,000.00	0.06	389,700.00	0.07
เงินสงเคราะห์ศพสมาชิกและครอบครัว	27,000.00	0.05	333,000.00	0.06
ค่าสมทบกองทุนสวัสดิการสงเคราะห์สมาชิก	-	-	8,000,000.00	1.46
ค่าทุนการศึกษา	1,492,400.00	2.77	1,492,400.00	0.28
ค่าสวัสดิการสมาชิกเกษียณอายุ	-	-	216,000.00	0.04
ค่าสมทบทุนสวัสดิการเพื่อความมั่นคงแก่สมาชิกและสหกรณ์	-	-	2,000,000.00	0.37
ค่าจัดอบรมและพัฒนาสมาชิก	135,000.00	0.25	325,000.00	0.06
ค่าสวัสดิการช่วยเหลือผู้ประสบภัย	-	-	20,000.00	0.00
ค่าสวัสดิการงานวันครู	-	-	190,000.00	0.03
ค่าใช้จ่ายในการส่งเสริมอาชีพสมาชิก	9,078.95	0.02	76,698.95	0.01
ค่าอาหารสมาชิกที่มาประชุมใหญ่	-	-	6,630,000.00	1.21
ค่าใช้จ่ายเดินทางร่วมประชุมใหญ่	-	-	6,630,000.00	1.21
ค่าของขวัญสมาชิก	610,000.00	1.13	6,101,000.00	1.12
ค่าใช้จ่ายส่งเสริมการออม	-	-	7,000.00	-
<b>ค่าใช้จ่ายดำเนินงานอื่น</b>			-	
ค่าใช้จ่ายในการดำเนินคดีและติดตามหนี้	6,352.00	0.01	110,014.51	0.03
ค่าเบี้ยประชุม	40,000.00	0.07	413,600.00	0.08
ค่าเบี้ยประกันภัย	-	-	79,304.71	0.01
ค่าเบี้ยเลี้ยง ค่าเช่าที่พักและพาหนะ	71,617.00	0.13	556,051.00	0.10

## สหกรณ์ออมทรัพย์ครูสระแก้ว จำกัด

## งบกำไรขาดทุน

สำหรับปีสิ้นสุดวันที่ 30 กันยายน 2567

	30 ก.ย.ปีบัญชี 2567		สะสมถึง 30 ก.ย.ปีบัญชี 2567	
	บาท	%	บาท	%
ค่ารับรอง	16,640.00	0.03	214,117.00	0.04
ค่าตอบแทนอื่น ๆ	4,000.00	0.01	84,100.00	0.02
ค่ายามรักษาการณ์	11,000.00	0.02	110,000.00	0.02
ดอกเบี้ยจ่ายเงินค้ำประกัน	1,245.90	0.00	10,999.64	0.00
ค่าตอบแทนผู้ตรวจสอบกิจการ	15,000.00	0.03	150,000.00	0.03
ค่าตอบแทนหน่วยหักเงินส่ง	10,251.00	0.02	108,595.00	0.02
ค่าธรรมเนียมการสอบบัญชี		-	70,000.00	0.01
ค่าน้ำ ค่าไฟฟ้า	31,737.89	0.06	286,721.11	0.05
ค่าโทรศัพท์	6,723.86	0.01	66,519.63	0.01
ค่าไปรษณีย์	7,296.00	0.01	57,746.00	0.01
ค่าธรรมเนียมและอากรแสตมป์	1,141.00	-	38,093.73	0.01
ค่าวัสดุสำนักงาน	14,410.03	0.03	439,238.03	0.08
ค่าตอบแทนผู้เข้าร่วมประชุม	3,200.00	0.01	54,400.00	0.01
ค่าเครื่องเขียนแบบพิมพ์	3,150.00	0.01	11,450.00	-
ค่าใช้จ่ายประชาสัมพันธ์		-	4,500.00	-
ค่าใช้จ่ายอนุรักษ์วัฒนธรรมและประเพณี	10,500.00	0.02	75,221.00	0.01
ค่าจัดอบรมและพัฒนาสหกรณ์		-	458,593.00	0.08
ค่าใช้จ่ายในการประชุมใหญ่		-	401,705.09	0.07
ค่าน้ำมันเชื้อเพลิง	1,610.00	-	36,975.00	0.01
ค่าใช้จ่ายเกี่ยวกับกิจกรรมเพื่อสังคม		-	-	-
ค่าบริหารจัดการด้านการมีส่วนร่วม	100,000.00	0.19	612,181.00	0.11
ค่าบริหารจัดการด้านความเสี่ยง		-	68,048.00	0.01
ค่าใช้จ่ายด้านเทคโนโลยีสารสนเทศ	23,656.50	0.04	170,021.53	0.03
ค่าใช้จ่ายอื่น ๆ	2,610.00	-	112,489.85	0.02
หนี้สงสัยจะสูญ - ลูกหนี้เงินยืมตรง	-	-	-	-
<b>รวมค่าใช้จ่ายในการดำเนินงาน</b>	<b>3,718,849.22</b>	<b>6.92</b>	<b>47,110,634.09</b>	<b>8.62</b>
<b>กำไรสุทธิ</b>	<b>29,186,795.21</b>	<b>54.23</b>	<b>291,873,166.42</b>	<b>53.41</b>

สหกรณ์ออมทรัพย์ครูสระแก้ว จำกัด

งบกำไรขาดทุน(รายได้-ค่าใช้จ่าย)

สำหรับปี สิ้นสุดวันที่ 30 กันยายน 2567

ก.ย.2567(ประจำ)

ก.ย.2567(สะสม)

	ก.ย.2567(ประจำ)		ก.ย.2567(สะสม)	
	บาท		บาท	
ดอกเบี้ยรับ-เงินให้กู้ฉุกเฉิน	87,761.12	0.16	639,478.44	0.12
ดอกเบี้ยรับ-เงินให้กู้สามัญ	40,745,591.82	75.66	461,969,208.15	84.48
ดอกเบี้ยรับ-เงินให้กู้สวัสดิการเพื่อความมั่นคงแก่สมาชิกและสหกรณ์	4,354,792.94	8.09	44,728,566.25	8.18
ดอกเบี้ยรับ-เงินให้กู้โครงการแก้ไขปัญหานี้สินสมาชิก	165,431.95	0.31	2,786,207.98	0.51
ดอกเบี้ยรับ-เงินให้กู้สวัสดิการประกันชีวิตกลุ่ม	1,958.75	0.00	16,127.88	0.00
ดอกเบี้ยรับ-เงินให้กู้เพื่อช่วยเหลือผู้ค้าประกัน	5,033.52	0.01	43,749.52	0.01
ดอกเบี้ยรับ-เงินให้กู้สวัสดิการเพื่อชำระหนี้บัตรเครดิต	31,651.11	0.06	395,122.73	0.07
ดอกเบี้ยรับ-เงินให้กู้โครงการสามัญพิเศษ(ลดส่งเงินต้น)	96,421.65	0.18	1,254,143.66	0.23
ดอกเบี้ยรับ-เงินให้กู้สวัสดิการโครงการอาชีพเสริม	18,438.78	0.03	192,650.54	0.04
ดอกเบี้ยรับ-เงินให้กู้สวัสดิการเอทีเอ็มดำรงชีพ	338,517.47	0.63	4,036,994.02	0.74
ดอกเบี้ยรับ-เงินให้กู้ปันผลลดดอกเบี้ยเก็บรายเดือน	0.00	0.00	3,709.29	0.00
ดอกเบี้ยรับ-เงินให้กู้วิทยฐานะ	1,551,252.09	2.88	14,440,462.09	2.64
ดอกเบี้ยรับ-เงินให้กู้สวัสดิการช.พ.ค.	5,594.09	0.01	54,327.06	0.01
ดอกเบี้ยรับ-เงินให้กู้เพื่อแก้ไขปัญหานี้นอกระบบ	737.70	0.00	7,723.89	0.00
ดอกเบี้ยรับ-เงินให้กู้โครงการรวมหนี้ปันสุข	6,032,130.54	11.20	10,392,124.17	1.90
ดอกเบี้ยรับ-เงินให้กู้สวัสดิการพิเศษรวมหนี้ปันสุข	16,580.01	0.03	16,580.01	0.00
ดอกเบี้ยรับ-ลูกหนี้ขาดสมาชิกภาพ	359,312.37	0.67	3,831,653.65	0.70
ดอกเบี้ยรับ-เงินฝากธนาคาร	7,488.24	0.01	187,404.45	0.03
รายได้ผลตอบแทนการลงทุนถือหุ้นขสอ.	0.00	0.00	1,475,732.05	0.27
รายได้ค่าธรรมเนียมแรกเข้าสมาชิก	20,000.00	0.04	144,000.00	0.03
รายได้ค่าธรรมเนียมแรกเข้าสมาชิกสมทบ	0.00	0.00	21,000.00	0.00
รายได้ค่าเช่าอาคารสำนักงาน	10,000.00	0.02	100,000.00	0.02
รายได้ค่าธรรมเนียมถอนเงินรับฝาก	4,000.00	0.01	93,582.49	0.02
รายได้ค่าธรรมเนียมออกสมุดใหม่	100.00	0.00	1,400.00	0.00
รายได้อื่น ๆ	735.47	0.00	9,546.83	0.00
<b>รวมรายได้</b>	<b>53,853,529.62</b>	<b>100.00</b>	<b>546,841,495.15</b>	<b>100.00</b>
ดอกเบี้ยจ่ายเงินกู้(ระยะสั้น)	6,256,068.21	11.62	74,165,274.36	13.56
ดอกเบี้ยจ่ายเงินกู้(ระยะยาว)	6,588,900.45	12.23	55,995,815.80	10.24
ดอกเบี้ยจ่าย(เงินรับฝากออมทรัพย์)	350,319.37	0.65	3,377,973.94	0.62
ดอกเบี้ยจ่าย(เงินรับฝากออมทรัพย์เอทีเอ็ม)	68,212.38	0.13	699,618.79	0.13
ดอกเบี้ยจ่าย(เงินรับฝากออมทรัพย์นิติบุคคล)	6,484.14	0.01	62,797.88	0.01

สหกรณ์ออมทรัพย์ครูสระแก้ว จำกัด

งบกำไรขาดทุน(รายได้-ค่าใช้จ่าย)

สำหรับปี สิ้นสุดวันที่ 30 กันยายน 2567

ก.ย.2567(ประจำ)

ก.ย.2567(สะสม)

	บาท		บาท	
ดอกเบี้ยจ่าย(เงินรับฝากออมทรัพย์โครงการอาชีพเสริม)	448.71	0.00	9,284.85	0.00
ดอกเบี้ยจ่าย(เงินรับฝากออมทรัพย์พิเศษ)	4,631,293.16	8.60	44,445,744.54	8.13
ดอกเบี้ยจ่าย(เงินรับฝากออมทรัพย์พิเศษสมาชิกสมทบ)	737,112.94	0.00	7,006,461.46	0.00
ดอกเบี้ยจ่าย(เงินรับฝากออมทรัพย์พิเศษนิติบุคคล)	66,464.58	0.12	632,843.36	0.12
ดอกเบี้ยจ่าย(เงินรับฝากออมทรัพย์พิเศษเงินออมโรงเรียน)	46,559.41	0.09	487,384.03	0.09
ดอกเบี้ยจ่าย(เงินรับฝากออมทรัพย์พิเศษสหกรณ์อื่น)	43,033.08	0.08	104,444.51	0.02
ดอกเบี้ยจ่าย(เงินรับฝากออมทรัพย์สหกรณ์อื่นประเภทที่3)	813,464.34	1.51	7,725,158.03	1.41
ดอกเบี้ยจ่าย(เงินรับฝากออมทรัพย์สมสมทรัพย์)	0.00	0.00	622.30	0.00
ดอกเบี้ยจ่าย(เงินรับฝากออมทรัพย์ทวีทรัพย์)	0.00	0.00	630,871.30	0.12
ดอกเบี้ยจ่าย(เงินรับฝากออมทรัพย์ทวีทรัพย์สมาชิกสมทบ)	0.00	0.00	52,738.47	0.01
ดอกเบี้ยจ่าย(เงินรับฝากออมทรัพย์ดำรงชีพ)	1,339,524.42	2.49	12,460,661.02	2.28
ดอกเบี้ยจ่าย(เงินรับฝากค้ำประกันเจ้าหน้าที่)	1,245.90	0.00	10,999.64	0.00
เงินเดือน	681,350.00	1.27	6,416,544.00	1.17
เงินประจำตำแหน่ง	3,000.00	0.01	30,000.00	0.01
เงินเพิ่มการครองชีพ	18,000.00	0.03	168,000.00	0.03
เงินสมทบกองทุนเงินทดแทน	0.00	0.00	4,481.00	0.00
ค่าตอบแทนล่วงเวลา	3,443.42	0.01	83,497.47	0.02
เงินสมทบกองทุนประกันสังคม	14,123.00	0.03	117,827.00	0.02
เงินสวัสดิการเจ้าหน้าที่	22,585.00	0.04	229,705.25	0.04
ค่าเบี้ยเลี้ยง ที่พักและพาหนะ (เจ้าหน้าที่)	14,737.00	0.03	107,566.00	0.02
ค่าบำเหน็จและเงินชดเชยเจ้าหน้าที่	160,000.00	0.30	1,600,000.00	0.29
ค่าซ่อมแซมบำรุงรักษา	20,061.67	0.04	95,445.93	0.02
ค่าเช่าอุปกรณ์และเครื่องใช้สำนักงาน	5,000.00	0.01	70,000.00	0.01
ค่าภาษีอื่นๆ	0.00	0.00	26,989.66	0.00
ค่าอาหารสมาชิกที่มาประชุมใหญ่	0.00	0.00	6,630,000.00	1.21
ค่าใช้จ่ายเดินทางร่วมประชุมใหญ่	0.00	0.00	6,630,000.00	1.21
ค่าของขวัญสมาชิก	610,000.00	1.13	6,101,000.00	1.12
ค่าสมทบทุนสวัสดิการสงเคราะห์สมาชิก	0.00	0.00	8,000,000.00	1.46
ค่าสมทบทุนสวัสดิการเพื่อความมั่นคงแก่สมาชิกและสหกรณ์	0.00	0.00	2,000,000.00	0.37
ค่าสงเคราะห์ศพสมาชิกและครอบครัว	27,000.00	0.05	333,000.00	0.06
ค่าสวัสดิการสมาชิกเกษียณอายุ	0.00	0.00	216,000.00	0.04



สหกรณ์ออมทรัพย์ครูสระแก้ว จำกัด

หน้าที่ : 3 / 4

งบกำไรขาดทุน(รายได้-ค่าใช้จ่าย)

วันที่ : 02/10/2567

สำหรับปี สิ้นสุดวันที่ 30 กันยายน 2567

เวลา : 10:12:34

ก.ย.2567(ประจำ)

ก.ย.2567(สะสม)

	บาท		บาท	
ค่าสวัสดิการงานวันครู	0.00	0.00	190,000.00	0.03
ค่าสวัสดิการรักษายาบาลสมาชิก	30,000.00	0.06	389,700.00	0.07
ค่าจัดอบรมและพัฒนาสมาชิก	135,000.00	0.25	325,000.00	0.06
ค่าใช้จ่ายส่งเสริมการออม	0.00	0.00	7,000.00	0.00
ค่าใช้จ่ายในการส่งเสริมอาชีพสมาชิก	9,078.95	0.02	76,698.95	0.01
ค่าสวัสดิการช่วยเหลือผู้ประสบภัย	0.00	0.00	20,000.00	0.00
ค่าทุนการศึกษา	1,492,400.00	2.77	1,492,400.00	0.27
ค่าเบี้ยประชุม	40,000.00	0.07	413,600.00	0.08
ค่าเบี้ยเลี้ยง ที่พักและพาหนะ (กรรมการ)	56,880.00	0.11	448,485.00	0.08
ค่าตอบแทนผู้ตรวจสอบกิจการ	15,000.00	0.03	150,000.00	0.03
ค่าตอบแทนผู้หักเงิน	10,251.00	0.02	108,595.00	0.02
ค่าตอบแทนผู้เข้าร่วมประชุม	3,200.00	0.01	54,400.00	0.01
ค่าธรรมเนียมการสอบบัญชี	0.00	0.00	70,000.00	0.01
ค่าตอบแทนอื่นๆ	4,000.00	0.01	84,100.00	0.02
ค่ายามรักษาการณ์	11,000.00	0.02	110,000.00	0.02
ค่าบริหารจัดการด้านความเสี่ยง	0.00	0.00	68,048.00	0.01
ค่าบริหารจัดการด้านการมีส่วนร่วม	100,000.00	0.19	612,181.00	0.11
ค่าจัดอบรมและพัฒนาสหกรณ์	0.00	0.00	458,593.00	0.08
ค่าใช้จ่ายในการประชุมใหญ่	0.00	0.00	401,705.09	0.07
ค่าใช้จ่ายในการดำเนินคดีและติดตามหนี้	6,352.00	0.01	110,014.51	0.02
ค่าใช้จ่ายอนุรักษ์วัฒนธรรมและประเพณี	10,500.00	0.02	75,221.00	0.01
ค่าเบี้ยประกันภัย	0.00	0.00	79,304.71	0.01
ค่ารับรอง	16,640.00	0.03	214,117.00	0.04
ค่าน้ำ ค่าไฟฟ้า	31,737.89	0.06	286,721.11	0.05
ค่าโทรศัพท์	6,723.86	0.01	66,519.63	0.01
ค่าไปรษณีย์	7,296.00	0.01	57,746.00	0.01
ค่าธรรมเนียมและอากรแสตมป์	1,141.00	0.00	38,093.73	0.01
ค่าวัสดุสำนักงาน	14,410.03	0.03	439,238.03	0.08
ค่าเครื่องเขียนแบบพิมพ์	3,150.00	0.01	11,450.00	0.00
ค่าใช้จ่ายประชาสัมพันธ์	0.00	0.00	4,500.00	0.00
ค่าน้ำมันเชื้อเพลิง	1,610.00	0.00	36,975.00	0.01

	บาท		บาท	
ค่าใช้จ่ายด้านเทคโนโลยีสารสนเทศ	23,656.50	0.04	170,021.53	0.03
ค่าใช้จ่ายอื่น ๆ	2,610.00	0.00	112,489.85	0.02
ค่าเสื่อมราคา-อาคารและสิ่งปลูกสร้าง	32,138.00	0.06	321,380.00	0.06
ค่าเสื่อมราคา-ยานพาหนะ	10,541.00	0.02	105,410.00	0.02
ค่าเสื่อมราคา-เครื่องใช้สำนักงาน	42,546.00	0.08	425,460.00	0.08
ค่าเสื่อมราคา-เครื่องตกแต่งสำนักงาน	3,279.00	0.01	32,790.00	0.01
ส่วนปรับปรุงที่ติดต่อดำย	1,248.00	0.00	12,480.00	0.00
ส่วนปรับปรุงอาคารต่อดำย	12,122.00	0.02	121,220.00	0.02
สิทธิการใช้ซอฟต์แวร์ต่อดำย	3,410.00	0.01	34,100.00	0.01
ระบบไฟฟ้าส่องสว่างต่อดำย	382.00	0.00	3,820.00	0.00
<b>รวมค่าใช้จ่าย</b>	<b>24,666,734.41</b>	<b>45.80</b>	<b>254,968,328.73</b>	<b>46.63</b>
<b>กำไร (ขาดทุน) สุทธิ</b>	<b>29,186,795.21</b>	<b>54.20</b>	<b>291,873,166.42</b>	<b>53.37</b>

สหกรณ์ออมทรัพย์ครูสระแก้ว จำกัด

วันที่พิมพ์ : 02/10/2567 14:16:08

งบกำไรขาดทุนประจำปี 2567

หน้าที่ : 1 / 5

	สะสม	ธันวาคม	มกราคม	กุมภาพันธ์	มีนาคม	เมษายน	พฤษภาคม	มิถุนายน	กรกฎาคม	สิงหาคม	กันยายน	ตุลาคม	พฤศจิกายน
<b>รายได้</b>													
รายได้ค่าธรรมเนียมออกสมุดใหม่	1,400.00	180.00	100.00	120.00	260.00	140.00	180.00	80.00	140.00	100.00	100.00	0.00	0.00
ดอกเบี้ยรับ-เงินให้กู้เพื่อแก้ไขหนี้ในระบบ	7,723.89	986.31	762.30	713.10	762.27	737.70	762.27	737.70	762.27	762.27	737.70	0.00	0.00
ดอกเบี้ยรับ-เงินให้กู้โครงการรวมหนี้เป็นสุข	10,392,124.17	0.00	0.00	0.00	0.00	0.00	0.00	0.00	115,621.79	4,244,371.84	6,032,130.54	0.00	0.00
ดอกเบี้ยรับ-เงินให้กู้สวัสดิการพิเศษโครงการ	16,580.01	0.00	0.00	0.00	0.00	0.00	0.00	0.00	0.00	0.00	16,580.01	0.00	0.00
ดอกเบี้ยรับ-เงินให้กู้ฉุกเฉิน	639,478.44	53,313.54	71,948.47	36,710.80	48,213.59	47,850.37	58,625.43	65,798.55	80,233.38	89,023.19	87,761.12	0.00	0.00
ดอกเบี้ยรับ-เงินให้กู้สามัญ	461,969,208.15	47,515,100.82	49,763,211.55	44,385,948.84	47,559,292.31	46,088,462.94	47,741,869.79	46,146,657.65	47,951,040.45	44,072,031.98	40,745,591.82	0.00	0.00
ดอกเบี้ยรับ-เงินให้กู้สวัสดิการเพื่อความมั่นคง	44,728,566.25	4,588,628.79	4,731,500.54	4,255,266.07	4,530,129.37	4,378,139.29	4,530,045.88	4,358,405.35	4,503,364.26	4,498,293.76	4,354,792.94	0.00	0.00
ดอกเบี้ยรับ-เงินให้กู้โครงการแก้ไขปัญหานี้	2,786,207.98	335,849.50	343,998.88	304,909.93	324,045.94	300,346.48	291,714.26	280,933.84	265,972.27	173,004.93	165,431.95	0.00	0.00
ดอกเบี้ยรับ-เงินให้กู้สวัสดิการประกันชีวิตกลุ่ม	16,127.88	10,863.99	0.00	0.00	0.00	0.00	194.45	143.95	0.00	2,966.74	1,958.75	0.00	0.00
ดอกเบี้ยรับ-เงินให้กู้เพื่อช่วยเหลือผู้ค้าประกัน	43,749.52	3,569.87	3,724.15	3,466.67	3,717.05	3,932.45	4,043.57	5,336.94	5,496.80	5,428.50	5,033.52	0.00	0.00
ดอกเบี้ยรับ-เงินให้กู้สวัสดิการเพื่อชำระหนี้บัตร	395,122.73	45,876.43	41,259.69	38,591.01	41,245.97	39,908.85	41,072.33	39,797.40	40,961.53	34,758.41	31,651.11	0.00	0.00
ดอกเบี้ยรับ-เงินให้กู้โครงการสามัญพิเศษ(ลดค	1,254,143.66	131,609.46	134,993.76	126,042.49	134,735.01	126,946.14	132,038.30	126,946.14	132,353.87	112,056.84	96,421.65	0.00	0.00
ดอกเบี้ยรับ-เงินให้กู้สวัสดิการโครงการอาชีพ	192,650.54	30,595.83	1,262.31	1,415.57	25,162.80	26,480.32	25,742.10	24,319.63	20,974.63	18,258.57	18,438.78	0.00	0.00
ดอกเบี้ยรับ-เงินให้กู้สวัสดิการเพื่อเพิ่มค่าแรงชีพ	4,036,994.02	372,767.96	414,129.07	410,006.41	417,349.04	412,720.69	431,461.83	424,864.62	435,200.26	379,976.67	338,517.47	0.00	0.00
ดอกเบี้ยรับ-เงินให้กู้เป็นผลลดดอกเบี้ยประกัน	3,709.29	3,709.29	0.00	0.00	0.00	0.00	0.00	0.00	0.00	0.00	0.00	0.00	0.00
ดอกเบี้ยรับ-เงินให้กู้วิทยฐานะ	14,440,462.09	1,316,989.52	1,362,597.84	1,307,526.44	1,423,954.65	1,396,279.89	1,474,145.13	1,473,315.30	1,556,355.96	1,578,045.27	1,551,252.09	0.00	0.00
ดอกเบี้ยรับ-เงินให้กู้สวัสดิการช.พ.ค.	54,327.06	4,541.65	4,935.93	4,825.36	5,380.33	5,421.95	5,825.10	5,852.33	6,269.73	5,680.59	5,594.09	0.00	0.00
ดอกเบี้ยรับ-ลูกหนี้ขาดสมาชิกภาพ	3,831,653.65	420,422.63	433,899.19	377,658.71	364,975.17	388,501.10	394,725.93	337,154.40	387,066.66	367,937.49	359,312.37	0.00	0.00
ดอกเบี้ยรับ-เงินฝากธนาคาร	187,404.45	43,756.17	0.00	0.00	2,981.32	0.00	0.00	133,178.72	0.00	0.00	7,488.24	0.00	0.00
รายได้-ผลตอบแทนจากเงินลงทุนถือหุ้นชสอ.	1,475,732.05	0.00	0.00	0.00	0.00	0.00	0.00	1,475,732.05	0.00	0.00	0.00	0.00	0.00
รายได้ค่าธรรมเนียมแรกเข้าสมาชิก	144,000.00	4,500.00	7,500.00	21,000.00	15,000.00	13,500.00	16,000.00	19,000.00	12,000.00	15,500.00	20,000.00	0.00	0.00
รายได้ค่าธรรมเนียมแรกเข้าสมาชิกสมทบ	21,000.00	7,000.00	6,000.00	2,000.00	1,000.00	2,000.00	1,000.00	0.00	0.00	2,000.00	0.00	0.00	0.00
รายได้ค่าเช่าอาคารสำนักงาน	100,000.00	10,000.00	10,000.00	10,000.00	10,000.00	10,000.00	10,000.00	10,000.00	10,000.00	10,000.00	10,000.00	0.00	0.00

## สหกรณ์ออมทรัพย์ครูสระแก้ว จำกัด

วันที่พิมพ์ : 02/10/2567 14:16:08

## งบกำไรขาดทุนประจำปี 2567

หน้าที่ : 2 / 5

	สะสม	ธันวาคม	มกราคม	กุมภาพันธ์	มีนาคม	เมษายน	พฤษภาคม	มิถุนายน	กรกฎาคม	สิงหาคม	กันยายน	ตุลาคม	พฤศจิกายน
<b>รายได้</b>													
รายได้ค่าธรรมเนียมถอนเงินรับฝาก	93,582.49	0.00	2,000.00	500.00	4,420.00	2,880.00	8,502.49	1,900.00	13,500.00	55,880.00	4,000.00	0.00	0.00
รายได้อื่นๆ	9,546.83	3,085.55	88.53	129.12	134.66	3.84	4,873.63	450.27	0.89	44.87	735.47	0.00	0.00
<b>รวมรายได้</b>	<b>546,841,495.15</b>	<b>54,903,347.31</b>	<b>57,333,912.21</b>	<b>51,286,830.52</b>	<b>54,912,759.48</b>	<b>53,244,252.01</b>	<b>55,172,822.49</b>	<b>54,930,604.84</b>	<b>55,537,314.75</b>	<b>55,666,121.92</b>	<b>53,853,529.62</b>	<b>0.00</b>	<b>0.00</b>
<b>ค่าใช้จ่าย</b>													
ดอกเบี้ยจ่าย(เงินรับฝากออมทรัพย์สหกรณ์อื่น	7,725,158.03	727,671.44	749,998.05	701,556.33	749,931.18	749,540.71	774,587.73	777,408.35	840,497.24	840,502.66	813,464.34	0.00	0.00
ดอกเบี้ยจ่าย(เงินกู้ (ระยะสั้น)	74,165,274.36	6,352,007.40	7,707,784.71	7,082,417.21	7,602,085.29	8,101,224.11	8,078,997.72	7,485,210.10	7,933,788.16	7,565,691.45	6,256,068.21	0.00	0.00
ดอกเบี้ยจ่าย(เงินกู้ (ระยะยาว)	55,995,815.80	4,590,769.02	6,428,352.04	5,429,947.74	5,362,754.82	5,777,447.61	5,673,997.32	5,048,436.25	5,677,403.85	5,417,806.70	6,588,900.45	0.00	0.00
ดอกเบี้ยจ่าย(เงินรับฝากออมทรัพย์)	3,377,973.94	339,195.15	340,786.77	316,556.33	340,562.29	327,161.26	344,174.47	334,340.37	353,964.48	330,913.45	350,319.37	0.00	0.00
ดอกเบี้ยจ่าย(เงินรับฝากออมทรัพย์เอทีเอ็ม)	699,618.79	71,382.48	72,812.77	68,817.33	72,351.29	68,605.37	70,865.62	69,715.96	69,946.62	66,908.97	68,212.38	0.00	0.00
ดอกเบี้ยจ่าย(เงินรับฝากออมทรัพย์นิติบุคคล)	62,797.88	6,713.13	6,739.64	5,972.03	6,512.27	5,573.16	6,304.52	6,321.77	6,182.43	5,994.79	6,484.14	0.00	0.00
ดอกเบี้ยจ่าย(เงินรับฝากออมทรัพย์โครงการอา	9,284.85	819.30	1,789.73	1,358.61	1,022.29	924.42	897.38	759.72	747.00	517.69	448.71	0.00	0.00
ดอกเบี้ยจ่าย(เงินรับฝากออมทรัพย์พิเศษ)	44,445,744.54	4,233,358.97	4,491,195.81	4,179,303.81	4,480,748.84	4,345,286.76	4,500,059.47	4,349,763.59	4,726,464.25	4,508,269.88	4,631,293.16	0.00	0.00
ดอกเบี้ยจ่าย(เงินรับฝากออมทรัพย์พิเศษสมาชิก	7,006,461.46	631,701.55	661,419.57	662,834.77	716,161.48	715,617.77	732,702.62	702,517.95	735,531.67	710,861.14	737,112.94	0.00	0.00
ดอกเบี้ยจ่าย(เงินรับฝากออมทรัพย์พิเศษนิติบุ	632,843.36	61,429.25	63,658.18	60,592.60	64,699.10	61,963.06	63,782.23	60,041.33	66,711.09	63,501.94	66,464.58	0.00	0.00
ดอกเบี้ยจ่าย(เงินรับฝากออมทรัพย์พิเศษเงินย	487,384.03	51,637.65	55,959.62	53,828.20	53,549.93	46,563.14	46,716.54	43,879.73	45,615.85	43,073.96	46,559.41	0.00	0.00
ดอกเบี้ยจ่าย(เงินรับฝากออมทรัพย์สหกรณ์อื่น	104,444.51	22,602.74	2,117.77	12,232.38	14,005.63	2,050.13	2,117.76	2,049.76	2,117.63	2,117.63	43,033.08	0.00	0.00
ดอกเบี้ยจ่าย(เงินรับฝากออมทรัพย์สะสมทรัพย์	622.30	622.30	0.00	0.00	0.00	0.00	0.00	0.00	0.00	0.00	0.00	0.00	0.00
ดอกเบี้ยจ่าย(เงินรับฝากออมทรัพย์ทวีทรัพย์)	630,871.30	146,683.86	112,448.63	82,983.06	85,750.46	81,906.34	76,091.87	45,007.08	0.00	0.00	0.00	0.00	0.00
ดอกเบี้ยจ่าย(เงินรับฝากออมทรัพย์ทวีทรัพย์ส	52,738.47	16,511.69	16,499.82	14,302.04	35,015.35	0.00	0.00	-29,590.43	0.00	0.00	0.00	0.00	0.00
ดอกเบี้ยจ่าย(เงินรับฝากออมทรัพย์ดำรงชีพ)	12,460,661.02	1,127,112.20	2,342,010.39	-35,534.33	1,234,568.04	1,218,608.51	1,282,994.74	1,257,313.20	1,332,128.95	1,361,934.90	1,339,524.42	0.00	0.00
ดอกเบี้ยจ่าย(เงินรับฝากค้ำประกันเข้าหน้าที)	10,999.64	1,079.02	1,095.16	1,014.01	1,083.93	1,048.99	1,083.96	1,048.98	1,098.75	1,200.94	1,245.90	0.00	0.00
เงินเดือน	6,416,544.00	608,274.80	608,274.80	608,274.80	608,274.80	608,274.80	649,770.00	681,350.00	681,350.00	681,350.00	681,350.00	0.00	0.00
เงินประจำตำแหน่ง	30,000.00	3,000.00	3,000.00	3,000.00	3,000.00	3,000.00	3,000.00	3,000.00	3,000.00	3,000.00	3,000.00	0.00	0.00
เงินเพิ่มการครองชีพ	168,000.00	16,000.00	16,000.00	16,000.00	16,000.00	16,000.00	16,000.00	18,000.00	18,000.00	18,000.00	18,000.00	0.00	0.00

สหกรณ์ออมทรัพย์ครูสระแก้ว จำกัด

วันที่พิมพ์: 02/10/2567 14:16:08

งบกำไรขาดทุนประจำปี 2567

หน้าที่ : 3 / 5

	สะสม	ธันวาคม	มกราคม	กุมภาพันธ์	มีนาคม	เมษายน	พฤษภาคม	มิถุนายน	กรกฎาคม	สิงหาคม	กันยายน	ตุลาคม	พฤศจิกายน
<b>ค่าใช้จ่าย</b>													
ค่าตอบแทนล่วงเวลา	83,497.47	0.00	29,833.14	0.00	1,868.97	14,532.08	3,001.56	0.00	10,489.42	20,328.88	3,443.42	0.00	0.00
เงินสมทบกองทุนเงินทดแทน	4,481.00	0.00	7,200.00	0.00	0.00	0.00	-2,719.00	0.00	0.00	0.00	0.00	0.00	0.00
เงินสมทบกองทุนประกันสังคม	117,827.00	0.00	12,567.00	12,567.00	12,567.00	12,567.00	12,567.00	12,623.00	14,123.00	14,123.00	14,123.00	0.00	0.00
เงินสวัสดิการเจ้าหน้าที่	229,705.25	18,150.00	28,151.00	10,755.00	24,056.00	35,571.00	23,440.75	24,217.00	27,593.00	15,186.50	22,585.00	0.00	0.00
ค่าเบี้ยเลี้ยง ที่พักและพาหนะ (เจ้าหน้าที่)	107,566.00	8,096.00	4,636.00	3,200.00	11,740.00	500.00	6,116.00	15,441.00	16,632.00	26,468.00	14,737.00	0.00	0.00
ค่าบำเหน็จและเงินชดเชยเจ้าหน้าที่	1,600,000.00	160,000.00	160,000.00	160,000.00	160,000.00	160,000.00	160,000.00	160,000.00	160,000.00	160,000.00	160,000.00	0.00	0.00
ค่าซ่อมแซมบำรุงรักษา	95,445.93	1,750.00	0.00	3,198.78	220.00	46,876.00	0.00	9,805.00	10,114.48	3,420.00	20,061.67	0.00	0.00
ค่าเช่าอุปกรณ์และเครื่องใช้สำนักงาน	70,000.00	10,000.00	10,000.00	10,000.00	10,000.00	5,000.00	5,000.00	5,000.00	5,000.00	5,000.00	5,000.00	0.00	0.00
ค่าภาษีอื่น ๆ	26,989.66	0.00	0.00	0.00	0.00	0.00	26,989.66	0.00	0.00	0.00	0.00	0.00	0.00
ค่าอาหารสมาชิกที่มาประชุมใหญ่	6,630,000.00	6,474,000.00	154,000.00	2,000.00	0.00	0.00	0.00	0.00	0.00	0.00	0.00	0.00	0.00
ค่าใช้จ่ายเดินทางร่วมประชุมใหญ่	6,630,000.00	6,474,000.00	154,000.00	2,000.00	0.00	0.00	0.00	0.00	0.00	0.00	0.00	0.00	0.00
ค่าของขวัญสมาชิก	6,101,000.00	611,000.00	610,000.00	610,000.00	610,000.00	610,000.00	610,000.00	610,000.00	610,000.00	610,000.00	610,000.00	0.00	0.00
ค่าสมทบทุนสวัสดิการสงเคราะห์สมาชิก	8,000,000.00	8,000,000.00	0.00	0.00	0.00	0.00	0.00	0.00	0.00	0.00	0.00	0.00	0.00
ค่าสมทบทุนสวัสดิการเพื่อความมั่นคงแก่สมาชิก	2,000,000.00	2,000,000.00	0.00	0.00	0.00	0.00	0.00	0.00	0.00	0.00	0.00	0.00	0.00
ค่าสงเคราะห์ศพสมาชิกและครอบครัว	333,000.00	39,000.00	48,000.00	30,000.00	24,000.00	21,000.00	36,000.00	42,000.00	36,000.00	30,000.00	27,000.00	0.00	0.00
ค่าสวัสดิการสมาชิกเกษียณอายุ	216,000.00	17,000.00	11,000.00	40,000.00	0.00	44,000.00	39,000.00	18,000.00	10,000.00	37,000.00	0.00	0.00	0.00
ค่าสวัสดิการงานวันครู	190,000.00	0.00	190,000.00	0.00	0.00	0.00	0.00	0.00	0.00	0.00	0.00	0.00	0.00
ค่าสวัสดิการรักษาพยาบาลสมาชิก	389,700.00	59,700.00	29,700.00	34,500.00	63,300.00	18,000.00	29,700.00	42,000.00	32,700.00	50,100.00	30,000.00	0.00	0.00
ค่าจัดอบรมและพัฒนาสมาชิก	325,000.00	0.00	0.00	0.00	0.00	0.00	0.00	0.00	30,000.00	160,000.00	135,000.00	0.00	0.00
ค่าใช้จ่ายส่งเสริมการออม	7,000.00	0.00	0.00	0.00	0.00	0.00	0.00	0.00	7,000.00	0.00	0.00	0.00	0.00
ค่าใช้จ่ายในการส่งเสริมอาชีพสมาชิก	76,698.95	0.00	0.00	0.00	0.00	0.00	0.00	0.00	0.00	67,620.00	9,078.95	0.00	0.00
ค่าสวัสดิการช่วยเหลือผู้ประสบภัย	20,000.00	0.00	0.00	5,000.00	0.00	0.00	10,000.00	0.00	5,000.00	0.00	0.00	0.00	0.00
ค่าทุนการศึกษา	1,492,400.00	0.00	0.00	0.00	0.00	0.00	0.00	0.00	0.00	0.00	1,492,400.00	0.00	0.00



## สหกรณ์ออมทรัพย์ครูสระแก้ว จำกัด

วันที่พิมพ์ : 02/10/2567 14:16:08

## งบกำไรขาดทุนประจำปี 2567

หน้าที่ : 5 / 5

	สะสม	ธันวาคม	มกราคม	กุมภาพันธ์	มีนาคม	เมษายน	พฤษภาคม	มิถุนายน	กรกฎาคม	สิงหาคม	กันยายน	ตุลาคม	พฤศจิกายน
<b>ค่าใช้จ่าย</b>													
ค่าน้ำมันเชื้อเพลิง	36,975.00	5,100.00	1,820.00	1,745.00	2,590.00	3,315.00	4,055.00	5,030.00	8,910.00	2,800.00	1,610.00	0.00	0.00
ค่าใช้จ่ายด้านเทคโนโลยีสารสนเทศ	170,021.53	3,306.25	26,797.03	3,306.25	3,306.25	3,306.25	62,573.50	5,756.50	32,256.50	5,756.50	23,656.50	0.00	0.00
ค่าใช้จ่ายอื่นๆ	112,489.85	5,296.98	9,903.00	3,600.00	45,723.00	10,800.86	12,669.00	8,494.00	10,693.00	2,700.01	2,610.00	0.00	0.00
ค่าเสื่อมราคา-อาคารและสิ่งปลูกสร้าง	321,380.00	32,138.00	32,138.00	32,138.00	32,138.00	32,138.00	32,138.00	32,138.00	32,138.00	32,138.00	32,138.00	0.00	0.00
ค่าเสื่อมราคา-ยานพาหนะ	105,410.00	10,541.00	10,541.00	10,541.00	10,541.00	10,541.00	10,541.00	10,541.00	10,541.00	10,541.00	10,541.00	0.00	0.00
ค่าเสื่อมราคา-เครื่องใช้สำนักงาน	425,460.00	42,546.00	42,546.00	42,546.00	42,546.00	42,546.00	42,546.00	42,546.00	42,546.00	42,546.00	42,546.00	0.00	0.00
ค่าเสื่อมราคา-เครื่องตกแต่งสำนักงาน	32,790.00	3,279.00	3,279.00	3,279.00	3,279.00	3,279.00	3,279.00	3,279.00	3,279.00	3,279.00	3,279.00	0.00	0.00
ส่วนปรับปรุงที่ดินตัดจ่าย	12,480.00	1,248.00	1,248.00	1,248.00	1,248.00	1,248.00	1,248.00	1,248.00	1,248.00	1,248.00	1,248.00	0.00	0.00
ส่วนปรับปรุงอาคารตัดจ่าย	121,220.00	12,122.00	12,122.00	12,122.00	12,122.00	12,122.00	12,122.00	12,122.00	12,122.00	12,122.00	12,122.00	0.00	0.00
ระบบไฟฟ้าส่องสว่างตัดจ่าย	3,820.00	382.00	382.00	382.00	382.00	382.00	382.00	382.00	382.00	382.00	382.00	0.00	0.00
สิทธิการใช้ซอฟต์แวร์ตัดจ่าย	34,100.00	3,410.00	3,410.00	3,410.00	3,410.00	3,410.00	3,410.00	3,410.00	3,410.00	3,410.00	3,410.00	0.00	0.00
<b>รวมค่าใช้จ่าย</b>	<b>254,968,328.73</b>	<b>43,679,970.72</b>	<b>25,703,426.16</b>	<b>20,666,898.94</b>	<b>22,940,915.55</b>	<b>23,654,913.05</b>	<b>23,979,520.24</b>	<b>22,250,717.48</b>	<b>23,935,058.27</b>	<b>23,490,173.91</b>	<b>24,666,734.41</b>	<b>0.00</b>	<b>0.00</b>
<b>รวม</b>	<b>291,873,166.42</b>	<b>11,223,376.59</b>	<b>31,630,486.05</b>	<b>30,619,931.58</b>	<b>31,971,843.93</b>	<b>29,589,338.96</b>	<b>31,193,302.25</b>	<b>32,679,887.36</b>	<b>31,602,256.48</b>	<b>32,175,948.01</b>	<b>29,186,795.21</b>	<b>0.00</b>	<b>0.00</b>

ตารางแสดงการเปรียบเทียบ  
รายได้ - ค่าใช้จ่าย - กำไรสุทธิ  
ระหว่างรอบระยะเวลาบัญชีปี 2565 - 2566

ปีบัญชี 2565					ปีบัญชี 2566					ผลต่าง เพิ่มขึ้น (ลดลง)				
เดือน	รายได้	ค่าใช้จ่าย	กำไร(ขาดทุน)สุทธิ	สะสม	เดือน	รายได้	ค่าใช้จ่าย	กำไร(ขาดทุน)สุทธิ	สะสม	เดือน	รายได้	ค่าใช้จ่าย	กำไร(ขาดทุน)สุทธิ	สะสม
ธ.ค.	55,345,012.01	42,085,390.57	13,259,621.44	13,259,621.44	ธ.ค.	54,791,178.13	41,950,943.75	12,840,234.38	12,840,234.38	ธ.ค.	(553,833.88)	(134,446.82)	(419,387.06)	(419,387.06)
ม.ค.	55,629,750.28	22,199,680.30	33,430,069.98	46,689,691.42	ม.ค.	57,145,399.63	21,869,136.35	35,276,263.28	48,116,497.66	ม.ค.	1,515,649.35	(330,543.95)	1,846,193.30	1,426,806.24
ก.พ.	49,964,016.29	19,004,497.79	30,959,518.50	77,649,209.92	ก.พ.	51,263,484.68	19,323,567.66	31,939,917.02	80,056,414.68	ก.พ.	1,299,468.39	319,069.87	980,398.52	2,407,204.76
มี.ค.	55,512,094.42	21,052,136.63	34,459,957.79	112,109,167.71	มี.ค.	57,334,653.49	21,436,327.73	35,898,325.76	115,954,740.44	มี.ค.	1,822,559.07	384,191.10	1,438,367.97	3,845,572.73
เม.ย.	53,499,030.04	19,794,930.58	33,704,099.46	145,813,267.17	เม.ย.	54,663,718.33	20,116,182.41	34,547,535.92	150,502,276.36	เม.ย.	1,164,688.29	321,251.83	843,436.46	4,689,009.19
พ.ค.	56,234,570.73	22,223,646.89	34,010,923.84	179,824,191.01	พ.ค.	58,000,278.10	22,115,180.63	35,885,097.47	186,387,373.83	พ.ค.	1,765,707.37	(108,466.26)	1,874,173.63	6,563,182.82
มิ.ย.	57,451,174.22	19,837,159.51	37,614,014.71	217,438,205.72	มิ.ย.	56,732,010.94	20,776,833.68	35,955,177.26	222,342,551.09	มิ.ย.	(719,163.28)	939,674.17	(1,658,837.45)	4,904,345.37
ก.ค.	56,179,351.97	18,377,152.14	37,802,199.83	255,240,405.55	ก.ค.	56,830,340.30	21,076,541.65	35,753,798.65	258,096,349.74	ก.ค.	650,988.33	2,699,389.51	(2,048,401.18)	2,855,944.19
ส.ค.	56,647,869.78	21,808,108.22	34,839,761.56	290,080,167.11	ส.ค.	57,572,082.13	22,187,818.76	35,384,263.37	293,480,613.11	ส.ค.	924,212.35	379,710.54	544,501.81	3,400,446.00
ก.ย.	54,674,301.96	21,239,169.44	33,435,132.52	323,515,299.63	ก.ย.	55,523,917.87	21,815,168.52	33,708,749.35	327,189,362.46	ก.ย.	849,615.91	575,999.08	273,616.83	3,674,062.83
ต.ค.	56,333,004.07	25,868,000.70	30,465,003.37	353,980,303.00	ต.ค.	57,445,228.07	25,360,379.17	32,084,848.90	359,274,211.36	ต.ค.	1,112,224.00	(507,621.53)	1,619,845.53	5,293,908.36
พ.ย.	57,154,161.10	21,349,049.22	35,805,111.88	389,785,414.88	พ.ย.	58,089,797.41	22,428,349.88	35,661,447.53	394,935,658.89	พ.ย.	935,636.31	1,079,300.66	(143,664.35)	5,150,244.01
รวม	664,624,336.87	274,838,921.99	389,785,414.88		รวม	675,392,089.08	280,456,430.19	394,935,658.89		รวม	10,767,752.21	5,617,508.20	5,150,244.01	
เฉลี่ย	55,385,361.41	22,903,243.50	32,482,117.91		เฉลี่ย	56,282,674.09	23,371,369.18	32,911,304.91		เฉลี่ย	897,312.68	468,125.68	429,187.00	



ตารางแสดงการเปรียบเทียบ  
รายได้ - ค่าใช้จ่าย - กำไรสุทธิ  
ระหว่างรอบระยะเวลาบัญชีปี 2566 - 2567

ปีบัญชี 2566					ปีบัญชี 2567					ผลต่าง เพิ่มขึ้น (ลดลง)				
เดือน	รายได้	ค่าใช้จ่าย	กำไร(ขาดทุน)สุทธิ	สะสม	เดือน	รายได้	ค่าใช้จ่าย	กำไร(ขาดทุน)สุทธิ	สะสม	เดือน	รายได้	ค่าใช้จ่าย	กำไร(ขาดทุน)สุทธิ	สะสม
ธ.ค.	54,791,178.13	41,950,943.75	12,840,234.38	12,840,234.38	ธ.ค.	54,903,347.31	43,679,970.72	11,223,376.59	11,223,376.59	ธ.ค.	112,169.18	1,729,026.97	(1,616,857.79)	(1,616,857.79)
ม.ค.	57,145,399.63	21,869,136.35	35,276,263.28	48,116,497.66	ม.ค.	57,333,912.21	25,703,426.16	31,630,486.05	42,853,862.64	ม.ค.	188,512.58	3,834,289.81	(3,645,777.23)	(5,262,635.02)
ก.พ.	51,263,484.68	19,323,567.66	31,939,917.02	80,056,414.68	ก.พ.	51,286,830.52	20,666,898.94	30,619,931.58	73,473,794.22	ก.พ.	23,345.84	1,343,331.28	(1,319,985.44)	(6,582,620.46)
มี.ค.	57,334,653.49	21,436,327.73	35,898,325.76	115,954,740.44	มี.ค.	54,912,759.48	22,940,915.55	31,971,843.93	105,445,638.15	มี.ค.	(2,421,894.01)	1,504,587.82	(3,926,481.83)	(10,509,102.29)
เม.ย.	54,663,718.33	20,116,182.41	34,547,535.92	150,502,276.36	เม.ย.	53,244,252.01	23,654,913.05	29,589,338.96	135,034,977.11	เม.ย.	(1,419,466.32)	3,538,730.64	(4,958,196.96)	(15,467,299.25)
พ.ค.	58,000,278.10	22,115,180.63	35,885,097.47	186,387,373.83	พ.ค.	55,172,822.49	23,979,520.24	31,193,302.25	166,228,279.36	พ.ค.	(2,827,455.61)	1,864,339.61	(4,691,795.22)	(20,159,094.47)
มิ.ย.	56,732,010.94	20,776,833.68	35,955,177.26	222,342,551.09	มิ.ย.	54,930,604.84	22,250,717.48	32,679,887.36	198,908,166.72	มิ.ย.	(1,801,406.10)	1,473,883.80	(3,275,289.90)	(23,434,384.37)
ก.ค.	56,830,340.30	21,076,541.65	35,753,798.65	258,096,349.74	ก.ค.	55,537,314.75	23,935,058.27	31,602,256.48	230,510,423.20	ก.ค.	(1,293,025.55)	2,858,516.62	(4,151,542.17)	(27,585,926.54)
ส.ค.	57,572,082.13	22,187,818.76	35,384,263.37	293,480,613.11	ส.ค.	55,666,121.92	23,490,173.91	32,175,948.01	262,686,371.21	ส.ค.	(1,905,960.21)	1,302,355.15	(3,208,315.36)	(30,794,241.90)
ก.ย.	55,523,917.87	21,815,168.52	33,708,749.35	327,189,362.46	ก.ย.	53,853,529.62	24,666,734.41	29,186,795.21	291,873,166.42	ก.ย.	(1,670,388.25)	2,851,565.89	(4,521,954.14)	(35,316,196.04)
ต.ค.	57,445,228.07	25,360,379.17	32,084,848.90	359,274,211.36	ต.ค.			-		ต.ค.			0.00	
พ.ย.	58,089,797.41	22,428,349.88	35,661,447.53	394,935,658.89	พ.ย.			-		พ.ย.			0.00	
รวม	675,392,089.08	280,456,430.19	394,935,658.89		รวม	546,841,495.15	254,968,328.73	291,873,166.42		รวม	(13,015,568.45)	22,300,627.59	(35,316,196.04)	
เฉลี่ย	56,282,674.09	23,371,369.18	32,911,304.91		เฉลี่ย	54,684,149.52	25,496,832.87	29,187,316.64		เฉลี่ย	(1,301,556.85)	2,230,062.76	(3,531,619.60)	

**สรุปการจ่ายเงินกู้สามัญ ประจำปีบัญชี 2566**  
**สหกรณ์ออมทรัพย์ครูสระแก้ว จำกัด**

เดือน	จำนวนสัญญา	วงเงินอนุมัติ	หักหนี้เดิม	ทุนเรือนหุ้น สิ้นสุด 30 ก.ย. 63	เงินฝากดำรงชีพ เริ่ม 1 ต.ค. 63	ดอกเบี้ย	ประกันชีวิต(ประจำปี)	ประกันชีวิต(ระหว่างปี)	จำนวนเงินจ่าย สุทธิ	ร้อยละ	เฉลี่ยสัญญา	จ่ายสุทธิ/ สัญญา/เดือน	จ่ายสุทธิ/ สัญญา/สะสม
ธันวาคม	143	207,323,000.00	159,891,731.83	-	8,435,400.00	348,253.32	-	45,126.00	38,602,488.85	18.62	143	269,947.47	269,947.47
มกราคม	236	396,480,000.00	327,855,305.94		9,471,360.00	768,694.89		39,675.00	58,344,964.17	14.72	190	247,224.42	258,585.95
กุมภาพันธ์	259	453,735,500.00	386,173,842.23	-	9,274,300.00	526,847.75		17,974.00	57,742,536.02	12.73	213	222,944.15	246,705.35
มีนาคม	312	592,613,000.00	508,814,501.85		10,164,340.00	983,510.01	2,370,108.00	400,270.00	69,880,270.14	11.79	238	223,975.22	241,022.82
เมษายน	184	314,586,000.00	259,022,503.41		7,419,300.00	439,408.48	1,012,752.00	232,096.00	46,459,940.11	14.77	227	252,499.67	243,318.19
พฤษภาคม	413	794,714,000.00	719,208,650.96		9,748,580.00	1,374,179.63	2,285,010.00	293,799.00	61,803,780.41	7.78	258	149,645.96	227,706.15
มิถุนายน	271	521,968,000.00	466,601,804.81		6,901,700.00	874,642.15	897,858.00	193,322.00	46,498,673.04	8.91	260	171,581.82	219,688.39
กรกฎาคม	219	378,740,000.00	313,188,109.54		7,836,500.00	566,533.77	307,749.00	199,643.00	56,641,464.69	14.96	255	258,636.83	224,556.94
สิงหาคม	222	437,265,000.00	391,318,072.66		5,306,510.00	755,958.22	-	122,614.00	39,761,845.12	9.09	251	179,107.41	219,507.00
กันยายน	199	348,317,000.00	306,988,661.75	-	4,668,700.00	628,319.75		88,689.00	35,942,629.50	10.32	246	180,616.23	215,617.92
ตุลาคม	196	366,482,500.00	322,366,297.55		5,338,800.00	704,635.95		76,958.00	37,995,808.50	10.37	241	193,856.17	213,639.58
พฤศจิกายน	329	632,250,000.00	575,524,862.86		6,341,500.00	927,422.98		81,522.00	49,374,692.16	7.81	249	150,075.05	208,342.53
รวมทั้งสิ้น	2,983	5,444,474,000.00	4,736,954,345.39	-	90,906,990.00	8,898,406.90	6,873,477.00	1,791,688.00	599,049,092.71	11.00			
สัดส่วนร้อยละ		100.00	87.00	-	1.67	0.16	0.15	0.03	11.00				

**สรุปการจ่ายเงินกู้สามัญ ประจำปีบัญชี 2567**  
**สหกรณ์ออมทรัพย์ครูสระแก้ว จำกัด**

เดือน	จำนวนสัญญา	วงเงินอนุมัติ	หักหนี้เดิม	ทุนเรือนหุ้น สิ้นสุด 30 ก.ย. 63	เงินฝากดำรงชีพ เริ่ม 1 ต.ค. 63	ดอกเบี้ย	ประกันชีวิต(ประจำปี)	ประกันชีวิต(ระหว่างปี)	จำนวนเงินจ่าย สุทธิ	ร้อยละ	เฉลี่ยสัญญา	จ่ายสุทธิ/ สัญญา/เดือน	จ่ายสุทธิ/ สัญญา/สะสม
ธันวาคม	182	309,675,000.00	243,801,220.30	-	11,280,250.00	169,804.53	-	75,412.00	54,348,313.17	17.55	182	298,617.11	298,617.11
มกราคม	193	295,748,000.00	253,344,248.50		6,163,800.00	95,724.27		30,237.00	36,113,990.23	12.21	188	187,119.12	242,868.11
กุมภาพันธ์	306	578,468,000.00	507,546,458.21		10,167,300.00	174,420.10		25,292.00	60,554,529.69	10.47	227	197,890.62	227,875.62
มีนาคม	356	738,797,000.00	648,479,165.86		11,977,300.00	238,775.07	3,042,936.00	5,980.00	75,052,843.07	10.16	259	210,822.59	223,612.36
เมษายน	285	552,470,000.00	484,824,073.02		9,030,550.00	167,795.09	1,910,220.00	300,460.00	56,236,901.89	10.18	264	197,322.46	218,354.38
พฤษภาคม	365	691,094,000.00	608,176,831.64		10,599,000.00	197,589.05	1,907,724.00	331,428.00	69,881,427.31	10.11	281	191,455.97	213,871.31
มิถุนายน	284	549,830,000.00	489,764,417.80		7,406,200.00	135,228.72	1,006,668.00	213,224.00	51,304,261.48	9.33	282	180,648.81	209,125.24
กรกฎาคม	344	653,260,000.00	555,683,936.36		14,127,292.00	279,375.60	484,068.00	313,284.00	82,372,044.04	12.61	289	239,453.62	212,916.29
สิงหาคม	276	525,179,000.00	455,701,412.39		9,140,850.00	191,838.12	-	192,356.00	59,952,543.49	11.42	288	217,219.36	213,394.41
กันยายน	235	429,159,000.00	374,532,267.06		7,993,900.00	136,785.11		125,344.00	46,370,703.83	10.81	283	197,322.14	211,787.18
ตุลาคม									-	#DIV/0!		#DIV/0!	#DIV/0!
พฤศจิกายน									-	#DIV/0!		#DIV/0!	#DIV/0!
รวมทั้งสิ้น	2,826	5,323,680,000.00	4,621,854,031.14	-	97,886,442.00	1,787,335.66	8,351,616.00	1,613,017.00	592,187,558.20	11.12			
สัดส่วนร้อยละ		100.00	86.82	-	1.84	0.03	0.18	0.03	11.12				

**สรุปการจ่ายเงินกู้โครงการรวมหนี้ปันสุข ประจำปีบัญชี 2567 (ณ วันที่สิ้นสุดโครงการ)**

**สหกรณ์ออมทรัพย์ครูสระแก้ว จำกัด**

วัน/เดือน/ปี	จำนวนสัญญา	วงเงินอนุมัติ	หักหนี้เดิมทุกสัญญา	ทุนเรือนหุ้น สิ้นสุด 30 ก.ย. 63	เงินฝากดำรงชีพ เริ่ม 1 ต.ค. 63	ดอกเบี้ย	ประกันชีวิต(ประจำปี)	ประกันชีวิต(ระหว่างปี)	จำนวนเงินจ่าย สุทธิ	ร้อยละ	เฉลี่ยสัญญา	จ่ายสุทธิ/ สัญญา/เดือน	จ่ายสุทธิ/ สัญญา/สะสม
30/7/2567	243	851,070,500.00	846,775,695.30			117,951.79			4,176,852.91				
31/7/2567	34	125,455,000.00	124,348,414.18			66,635.23			1,039,950.59				
29/8/2567	100	331,265,000.00	329,007,851.70			90,965.74			2,166,182.56				
30/8/2567	45	167,310,000.00	166,180,568.74			46,718.37			1,082,712.89				
30/9/2567	69	222,140,000.00	220,467,914.63			1,895.27			1,670,190.10				
									-				
									-				
รวมทั้งสิ้น	491	1,697,240,500.00	1,686,780,444.55	-	-	324,166.40	-	-	10,135,889.05	0.60			
สัดส่วนร้อยละ		100.00	99.38	-	-	0.03	-	-	0.60				

**สรุปการจ่ายเงินกู้สวัสดิการพิเศษโครงการรวมหนี้ปันสุข ประจำปีบัญชี 2567**

**สหกรณ์ออมทรัพย์ครูสระแก้ว จำกัด**

วัน/เดือน/ปี	จำนวนสัญญา	วงเงินอนุมัติ	ชำระหนี้สัญญาอื่น	ทุนเรือนหุ้น สิ้นสุด 30 ก.ย. 63	เงินฝากดำรงชีพ เริ่ม 1 ต.ค. 63	ดอกเบี้ย	ประกันชีวิต(ประจำปี)	ประกันชีวิต(ระหว่างปี)	จำนวนเงินจ่าย สุทธิ	ร้อยละ	เฉลี่ยสัญญา	จ่ายสุทธิ/ สัญญา/เดือน	จ่ายสุทธิ/ สัญญา/สะสม
11/9/2567	24	5,910,000.00	293,520.00			15,019.19		24,180.00	5,577,280.81				
27/9/2567	27	4,885,000.00	17,311.29			2,001.90		19,525.00	4,846,161.81				
									-				
									-				
									-				
									-				
รวมทั้งสิ้น	51	10,795,000.00	310,831.29	-	-	17,021.09	-	43,705.00	10,423,442.62	96.56			
สัดส่วนร้อยละ		100.00	2.88	-	-	0.17	-	0.40	96.56				

## สรุปการจ่ายเงินกู้วิทย์ฐานะและเอทีเอ็ม ดำรงชีพ ประจำปีบัญชี 2566

## สหกรณ์ออมทรัพย์ครูสระแก้ว จำกัด

เดือน	เงินกู้วิทย์ฐานะ		เงินกู้เอทีเอ็มดำรงชีพ			
	จำนวนสัญญา	วงเงินกู้	จำนวนสัญญา ที่มีอยู่ในปัจจุบัน	วงเงินกู้	เบิกใช้จริง	วงเงินคงเหลือ
ธันวาคม	46	11,566,000	-	-		
มกราคม	113	31,040,000	-	-		
กุมภาพันธ์	58	15,317,000	-	-		
มีนาคม	99	26,488,000	-	-		
เมษายน	80	24,257,000				
พฤษภาคม	175	53,407,000				
มิถุนายน	82	23,159,000				
กรกฎาคม	74	22,238,000				
สิงหาคม	65	19,840,000				
กันยายน	58	18,280,000				
ตุลาคม	92	30,220,000				
พฤศจิกายน	132	42,910,000				
รวมทั้งสิ้น	1,074	318,722,000	849	94,927,500.00	79,941,181.79	14,986,318.21
เฉลี่ยต่อสัญญา		296,761.64		111,810.95	94,159.22	17,651.73
ร้อยละ				100.00	84.21	15.79

## สรุปการจ่ายเงินกู้วิทย์ฐานะและเอทีเอ็ม ดำรงชีพ ประจำปีบัญชี 2567

## สหกรณ์ออมทรัพย์ครูสระแก้ว จำกัด

เดือน	เงินกู้วิทย์ฐานะ		เงินกู้เอทีเอ็มดำรงชีพ			
	จำนวนสัญญา	วงเงินกู้	จำนวนสัญญา ที่มีอยู่ในปัจจุบัน	วงเงินกู้	เบิกใช้จริง	วงเงินคงเหลือ
ธันวาคม	23	7,356,000	907	100,034,500.00	85,659,109.10	14,375,390.90
มกราคม	68	22,513,000	900	100,002,000.00	89,002,729.14	10,999,270.86
กุมภาพันธ์	65	20,460,000	939	105,512,000.00	95,132,768.23	10,379,231.77
มีนาคม	73	24,647,000	978	109,512,000.00	98,080,705.23	11,431,294.77
เมษายน	52	17,315,000	991	112,022,000.00	100,893,382.42	11,128,617.58
พฤษภาคม	157	58,524,000	994	112,372,000.00	102,323,005.83	10,048,994.17
มิถุนายน	151	59,417,000	992	112,772,000.00	102,157,888.13	10,614,111.87
กรกฎาคม	97	38,077,000	860	96,967,000.00	88,246,627.83	8,720,372.17
สิงหาคม	96	37,265,000	811	90,917,000.00	82,250,661.39	8,666,338.61
กันยายน	101	41,810,000	785	87,433,000	79,137,383.69	8,295,616.31
ตุลาคม						
พฤศจิกายน						
รวมทั้งสิ้น	883	327,384,000				
เฉลี่ยต่อสัญญา		370,763		111,379.62	100,811.95	10,567.66
ร้อยละ				100.00	90.51	9.49

## สัดส่วนเงินกู้แต่ละประเภท และรายงานการเคลื่อนไหวระหว่างปีบัญชี 2567

ณ 30 กันยายน 2567

ลำดับ	รายการเงินกู้	เงินกู้คงเหลือ ณ 30 พ.ย. 66	เงินกู้คงเหลือ ณ 30 ก.ย. 67	สัดส่วนเงินกู้ ร้อยละ	เงินกู้คงเหลือ เพิ่มขึ้น (ลดลง) สุทธิ
1	เงินกู้สามัญ	11,175,192,241.37	9,725,043,762.73	75.15	(1,450,148,478.64)
2	เงินกู้โครงการรวมหนี้ปันสุข	-	1,686,750,322.05	13.03	1,686,750,322.05
3	เงินกู้สวัสดิการพิเศษโครงการรวมหนี้ปันสุข	-	10,795,000.00	0.08	10,795,000.00
4	เงินกู้โครงการแก้ไขปัญหาหนี้สิน	74,955,795.69	27,712,490.41	0.21	(47,243,305.28)
	รวมเงินกู้สามัญ	11,250,148,037.06	11,450,301,575.19	88.47	200,153,538.13
5	เงินกู้ฉุกเฉิน	10,856,840.00	20,820,810.49	0.16	9,963,970.49
6	เงินกู้ฉุกเฉินเอทีเอ็ม	-	-	-	0.00
	รวมเงินกู้ฉุกเฉิน	10,856,840.00	20,820,810.49	0.15	9,963,970.49
7	เงินกู้สวัสดิการเพื่อความมั่นคง	851,700,000.00	841,800,000.00	6.50	(9,900,000.00)
8	เงินกู้สวัสดิการเพื่อการศึกษา	-	-	-	0.00
9	เงินกู้เพื่อช่วยเหลือผู้ค้าประกัน	4,335,111.66	6,112,597.85	0.05	1,777,486.19
10	เงินกู้สวัสดิการประกันชีวิตกลุ่ม	3,134,664.00	2,690,532.00	0.02	(444,132.00)
11	เงินกู้สวัสดิการชำระหนี้บัตรเครดิต	10,631,687.68	6,801,769.68	0.05	(3,829,918.00)
12	เงินกู้โครงการสามัญพิเศษลดส่งเงินต้น	30,500,000.00	21,300,000.00	0.16	(9,200,000.00)
13	เงินกู้สวัสดิการเอทีเอ็มดำรงชีพ	83,307,130.71	79,108,397.30	0.61	(4,198,733.41)
14	เงินกู้วิยฐานะ	332,048,936.10	419,830,705.48	3.24	87,781,769.38
15	เงินกู้สวัสดิการโครงการอาชีพเสริม	10,235,554.17	5,406,375.72	0.04	(4,829,178.45)
16	เงินกู้สวัสดิการศพ.	1,052,500.00	1,250,000.00	0.01	197,500.00
17	เงินกู้ปันผลลดยอดส่งเก็บ	2,289,000.00	-	-	
18	เงินกู้แก้ไขหนี้นอกระบบ	300,000.00	150,000.00	0.00	(150,000.00)
	รวมเงินกู้สามัญสวัสดิการต่าง ๆ	1,329,534,584.32	1,384,450,378.03	10.68	54,915,793.71
19	ลูกหนี้ขาดสมาชิกภาพ(ปลด)	97,530,036.31	89,433,358.82	0.69	(8,096,677.49)
	ลูกหนี้เงินกู้ยืมที่สมาชิกทั้งสิ้น	12,688,069,497.69	12,945,006,122.53	100.00	256,936,624.84
	หัก ส่วนปรับมูลค่าลูกหนี้ (ค่าเผื่อหนี้สงสัยจะสูญ)	4,479,604.40	4,479,604.40	เป็นกลุ่มลูกหนี้ขาดสมาชิกภาพ	-
	มูลค่าลูกหนี้เงินกู้ยืมสุทธิ	12,683,589,893.29	12,940,526,518.13		256,936,624.84

## แบบรายงานลูกหนี้เงินให้กู้ยืมจำแนกประเภท (การปรับโครงสร้างหนี้)

รหัสสหกรณ์/ชุมนุมสหกรณ์	2700000125377
ชื่อสหกรณ์ออมทรัพย์/ชุมนุมสหกรณ์ออมทรัพย์	สหกรณ์ออมทรัพย์ครูสระแก้ว จำกัด
ณ วันที่	30/9/2567

ประเภทลูกหนี้เงินให้กู้ยืม	ลูกหนี้สมาชิกปกติ		ลูกหนี้ขาดสมาชิกภาพ		รวมจำนวน รายทั้งสิ้น	ลูกหนี้เงินกู้คงเหลือทั้งสิ้น
	จำนวนคน	จำนวนเงิน	จำนวนคน	จำนวนเงิน		
เงินให้กู้สมาชิกทั้งหมด	5,988	12,855,572,763.71	114	89,433,358.82	6,102	12,945,006,122.53
เงินให้กู้ที่ไม่เคยปรับโครงสร้างหนี้/ปรับตารางการชำระหนี้	5,899	12,607,623,607.11	51	34,388,400.55	5,950	12,642,012,007.66
เงินให้กู้ส่วนที่มีการปรับโครงสร้างหนี้/ปรับตารางการชำระหนี้ใหม่(ปรับโครงสร้างหนี้โดยผู้กู้)	89	247,949,156.60	28	26,252,390.70	117	274,201,547.30
เงินให้กู้ส่วนที่ผู้ค้าประกันเข้ามารับภาระการชำระหนี้แทนลูกหนี้(ปรับโครงสร้างหนี้โดยผู้ค้า)	-	-	35	28,792,567.57	35	28,792,567.57

\*\*หมายเหตุ\*\* จำนวนสมาชิกที่กู้ทั้งสิ้น(รวมปลด) 6,102 คน จากจำนวนสมาชิกทั้งสิ้น(รวมปลด) 7,029 คน (ไม่นับรวมสมาชิกสมทบ 231 คนเพราะไม่มีสิทธิกู้ตามข้อบังคับ) คิดเป็นร้อยละ 86.81



รายละเอียดการเคลื่อนไหวเงินให้กู้แก่สมาชิก  
ระหว่างปีบัญชี 2566

เดือน	เงินให้กู้แก่สมาชิก	กู้เพิ่มขึ้น (ลดลง) สุทธิ	
		ต่อเดือน	สะสม
ยกมา	12,511,910,195.46		
ธันวาคม	12,504,090,359.60	(7,819,835.86)	(7,819,835.86)
มกราคม	12,520,101,743.17	16,011,383.57	8,191,547.71
กุมภาพันธ์	12,537,882,206.11	17,780,462.94	25,972,010.65
มีนาคม	12,566,091,056.22	28,208,850.11	54,180,860.76
เมษายน	12,580,418,668.87	14,327,612.65	68,508,473.41
พฤษภาคม	12,622,484,870.28	42,066,201.41	110,574,674.82
มิถุนายน	12,627,103,745.82	4,618,875.54	115,193,550.36
กรกฎาคม	12,653,685,875.92	26,582,130.10	141,775,680.46
สิงหาคม	12,662,400,392.20	8,714,516.28	150,490,196.74
กันยายน	12,665,259,800.35	2,859,408.15	153,349,604.89
ตุลาคม	12,658,849,944.12	(6,409,856.23)	146,939,748.66
พฤศจิกายน	12,683,589,893.29	24,739,949.17	171,679,697.83
	เฉลี่ยเพิ่มขึ้น(ลดลง)ต่อเดือน		14,306,641.49

**รายละเอียดการเคลื่อนไหวเงินให้กู้แก่สมาชิก  
ระหว่างปีบัญชี 2567**

เดือน	เงินให้กู้แก่สมาชิก	กู้เพิ่มขึ้น (ลดลง) สุทธิ	
		ต่อเดือน	สะสม
ยกมา	12,683,589,893.29		
ธันวาคม	12,693,013,704.58	9,423,811.29	9,423,811.29
มกราคม	12,684,369,784.80	(8,643,919.78)	779,891.51
กุมภาพันธ์	12,707,224,772.06	22,854,987.26	23,634,878.77
มีนาคม	12,756,407,414.41	49,182,642.35	72,817,521.12
เมษายน	12,764,564,764.11	8,157,349.70	80,974,870.82
พฤษภาคม	12,802,790,232.41	38,225,468.30	119,200,339.12
มิถุนายน	12,823,301,659.54	20,511,427.13	139,711,766.25
กรกฎาคม	12,887,126,575.15	63,824,915.61	203,536,681.86
สิงหาคม	12,904,718,897.88	17,592,322.73	221,129,004.59
กันยายน	12,940,526,518.13	35,807,620.25	256,936,624.84
ตุลาคม			0.00
พฤศจิกายน		0.00	0.00
	<b>เฉลี่ยเพิ่มขึ้น(ลดลง)ต่อเดือน</b>		<b>20,353,668.19</b>

**รายละเอียดการเคลื่อนไหวเงินรับฝาก**  
**ระหว่างปีบัญชี 2566**

เดือน	เงินรับฝากคงเหลือ	เพิ่มขึ้น (ลดลง)	
		ต่อเดือน	สะสม
ยกมา	2,517,344,401.96		
ธันวาคม	2,578,602,961.98	61,258,560.02	61,258,560.02
มกราคม	2,603,005,395.33	24,402,433.35	85,660,993.37
กุมภาพันธ์	2,534,291,758.73	(68,713,636.60)	16,947,356.77
มีนาคม	2,534,808,198.56	516,439.83	17,463,796.60
เมษายน	2,541,378,607.63	6,570,409.07	24,034,205.67
พฤษภาคม	2,540,519,001.10	(859,606.53)	23,174,599.14
มิถุนายน	2,673,892,538.36	133,373,537.26	156,548,136.40
กรกฎาคม	2,684,660,821.03	10,768,282.67	167,316,419.07
สิงหาคม	2,689,878,523.13	5,217,702.10	172,534,121.17
กันยายน	2,765,586,269.07	75,707,745.94	248,241,867.11
ตุลาคม	2,791,488,194.57	25,901,925.50	274,143,792.61
พฤศจิกายน	2,795,326,260.34	3,838,065.77	277,981,858.38
	<b>เฉลี่ยเพิ่มขึ้น(ลดลง)ต่อเดือน</b>		23,165,154.87

**รายละเอียดการเคลื่อนไหวเงินรับฝาก**  
**ระหว่างปีบัญชี 2567**

เดือน	เงินรับฝากคงเหลือ	เพิ่มขึ้น (ลดลง)	
		ต่อเดือน	สะสม
ยกมา	2,795,326,260.34		
ธันวาคม	2,832,786,196.99	37,459,936.65	37,459,936.65
มกราคม	2,833,056,057.60	269,860.61	37,729,797.26
กุมภาพันธ์	2,848,820,191.38	15,764,133.78	53,493,931.04
มีนาคม	2,863,994,534.54	15,174,343.16	68,668,274.20
เมษายน	2,866,796,486.80	2,801,952.26	71,470,226.46
พฤษภาคม	2,880,993,418.27	14,196,931.47	85,667,157.93
มิถุนายน	2,957,658,218.34	76,664,800.07	162,331,958.00
กรกฎาคม	2,962,839,897.98	5,181,679.64	167,513,637.64
สิงหาคม	2,954,669,622.57	(8,170,275.41)	159,343,362.23
กันยายน	3,051,256,465.31	96,586,842.74	255,930,204.97
ตุลาคม		0.00	255,930,204.97
พฤศจิกายน		0.00	255,930,204.97
	<b>เฉลี่ยเพิ่มขึ้น(ลดลง)ต่อเดือน</b>		<b>16,751,363.76</b>

รายการเคลื่อนไหวการเพิ่มขึ้น(ลดลง) สุทธิของเงินกู้สหกรณ์และสถาบันการเงินอื่น  
ระหว่างปีบัญชี 2565

เดือน	ระหว่างปี		รวมทั้งสิ้น
	เพิ่มขึ้น(ลดลง)สุทธิ/เดือน	เพิ่มขึ้น(ลดลง)สะสม	
<b>ยกมา</b>			<b>4,284,613,469.00</b>
ธันวาคม	208,841,459.07	208,841,459.07	4,493,454,928.07
มกราคม	(60,651,498.82)	148,189,960.25	4,432,803,429.25
กุมภาพันธ์	(8,935,567.92)	139,254,392.33	4,423,867,861.33
มีนาคม	(29,010,098.58)	110,244,293.75	4,394,857,762.75
เมษายน	(53,940,462.75)	56,303,831.00	4,340,917,300.00
พฤษภาคม	13,573,223.05	69,877,054.05	4,354,490,523.05
มิถุนายน	(110,426,823.05)	(40,549,769.00)	4,244,063,700.00
กรกฎาคม	(33,470,800.00)	(74,020,569.00)	4,210,592,900.00
สิงหาคม	416,417,400.00	342,396,831.00	4,627,010,300.00
กันยายน	49,750,400.00	392,147,231.00	4,676,760,700.00
ตุลาคม	124,750,400.00	516,897,631.00	4,801,511,100.00
พฤศจิกายน	(749,600.00)	516,148,031.00	4,800,761,500.00
<b>รวมทั้งสิ้น</b>	<b>516,148,031.00</b>		

รายการเคลื่อนไหวการเพิ่มขึ้น(ลดลง) สุทธิของเงินกู้สหกรณ์และสถาบันการเงินอื่น  
ระหว่างปีบัญชี 2566

เดือน	ระหว่างปี		รวมทั้งสิ้น
	เพิ่มขึ้น(ลดลง)สุทธิ/เดือน	เพิ่มขึ้น(ลดลง)สะสม	
<b>ยกมา</b>			<b>4,800,761,500.00</b>
ธันวาคม	188,745,944.09	188,745,944.09	4,989,507,444.09
มกราคม	(1,557,559.77)	187,188,384.32	4,987,949,884.32
กุมภาพันธ์	29,650,226.46	216,838,610.78	5,017,600,110.78
มีนาคม	(11,447,751.43)	205,390,859.35	5,006,152,359.35
เมษายน	(86,641,333.33)	118,749,526.02	4,919,511,026.02
พฤษภาคม	77,424,905.41	196,174,431.43	4,996,935,931.43
มิถุนายน	(173,589,220.65)	22,585,210.78	4,823,346,710.78
กรกฎาคม	(53,424,407.89)	(30,839,197.11)	4,769,922,302.89
สิงหาคม	(9,047,250.08)	(39,886,447.19)	4,760,875,052.81
กันยายน	(98,595,208.17)	(138,481,655.36)	4,662,279,844.64
ตุลาคม	(59,029,648.50)	(197,511,303.86)	4,603,250,196.14
พฤศจิกายน	(287,300.00)	(197,798,603.86)	4,602,962,896.14
<b>รวมทั้งสิ้น</b>	<b>(197,798,603.86)</b>		

รายการเคลื่อนไหวการเพิ่มขึ้น(ลดลง) สุทธิของเงินกู้สหกรณ์และสถาบันการเงินอื่น  
ระหว่างปีบัญชี 2567

เดือน	ระหว่างปี		รวมทั้งสิ้น
	เพิ่มขึ้น(ลดลง)สุทธิ/เดือน	เพิ่มขึ้น(ลดลง)สะสม	
ยกมา			4,602,962,896.14
ธันวาคม	289,861,900.47	289,861,900.47	4,892,824,796.61
มกราคม	(90,770,500.47)	199,091,400.00	4,802,054,296.14
กุมภาพันธ์	(20,621,300.00)	178,470,100.00	4,781,432,996.14
มีนาคม	(14,021,300.00)	164,448,800.00	4,767,411,696.14
เมษายน	(65,861,300.00)	98,587,500.00	4,701,550,396.14
พฤษภาคม	13,578,700.00	112,166,200.00	4,715,129,096.14
มิถุนายน	(67,177,300.00)	44,988,900.00	4,647,951,796.14
กรกฎาคม	46,065,700.00	91,054,600.00	4,694,017,496.14
สิงหาคม	23,665,700.00	114,720,300.00	4,717,683,196.14
กันยายน	(121,534,300.00)	(6,814,000.00)	4,596,148,896.14
ตุลาคม			
พฤศจิกายน			
รวมทั้งสิ้น	(6,814,000.00)		

หมายเหตุ

## รายการเคลื่อนไหวการเพิ่มขึ้น(ลดลง) สุทธิของทุนเรือนหุ้น

ระหว่างปีบัญชี 2566

เดือน	ระหว่างปี				รวมทั้งสิ้น
	เพิ่มขึ้น	ลดลง	เพิ่มขึ้น(ลดลง)สุทธิ/เดือน	เพิ่มขึ้นสะสม	
ยกมา					4,461,290,030
ธันวาคม	12,046,820	11,957,810	89,010	89,010	4,461,379,040
มกราคม	12,676,710	10,324,430	2,352,280	2,441,290	4,463,731,320
กุมภาพันธ์	12,218,670	6,905,160	5,313,510	7,754,800	4,469,044,830
มีนาคม	12,275,500	11,275,510	999,990	8,754,790	4,470,044,820
เมษายน	11,126,050	7,879,600	3,246,450	12,001,240	4,473,291,270
พฤษภาคม	10,262,070	8,725,920	1,536,150	13,537,390	4,474,827,420
มิถุนายน	10,199,290	9,261,240	938,050	14,475,440	4,475,765,470
กรกฎาคม	10,059,700	8,104,090	1,955,610	16,431,050	4,477,721,080
สิงหาคม	11,439,840	4,768,610	6,671,230	23,102,280	4,484,392,310
กันยายน	11,629,320	2,034,200	9,595,120	32,697,400	4,493,987,430
ตุลาคม	11,838,910	3,947,000	7,891,910	40,589,310	4,501,879,340
พฤศจิกายน	11,927,210	205,300	11,721,910	52,311,220	4,513,601,250
รวมทั้งสิ้น	137,700,090.00	85,388,870.00			

หมายเหตุ เพิ่มขึ้น จากหุ้นส่งเก็บประจำเดือน ถือหุ้นเพิ่มพิเศษ และสมาชิกโอนมา

ลดลง จากสมาชิกลาออก สมาชิกโอนไป สมาชิกเสียชีวิต และปลด

รายการเคลื่อนไหวการเพิ่มขึ้น(ลดลง) สุทธิของทุนเรือนหุ้น  
ระหว่างปีบัญชี 2567

เดือน	ระหว่างปี				รวมทั้งสิ้น
	เพิ่มขึ้น	ลดลง	เพิ่มขึ้น(ลดลง)สุทธิ/เดือน	เพิ่มขึ้น(ลดลง)สะสม	
ยกมา					4,513,601,250
ธันวาคม	13,233,210	(17,546,650)	(4,313,440)	(4,313,440)	4,509,287,810
มกราคม	13,286,410	(7,364,600)	5,921,810	1,608,370	4,515,209,620
กุมภาพันธ์	13,320,130	(6,710,620)	6,609,510	8,217,880	4,521,819,130
มีนาคม	16,485,720	(6,590,200)	9,895,520	18,113,400	4,531,714,650
เมษายน	12,715,870	(9,058,240)	3,657,630	21,771,030	4,535,372,280
พฤษภาคม	13,064,800	(11,948,350)	1,116,450	22,887,480	4,536,488,730
มิถุนายน	12,624,700	(8,948,980)	3,675,720	26,563,200	4,540,164,450
กรกฎาคม	13,495,990	(6,698,950)	6,797,040	33,360,240	4,546,961,490
สิงหาคม	12,765,350	(4,455,100)	8,310,250	41,670,490	4,555,271,740
กันยายน	12,323,730	(1,776,900)	10,546,830	52,217,320	4,565,818,570
ตุลาคม			0		4,565,818,570
พฤศจิกายน			0		4,565,818,570
รวมทั้งสิ้น	133,315,910.00	(81,098,590.0)			

หมายเหตุ เพิ่มขึ้น จากหุ้นส่งเก็บประจำเดือน ถือหุ้นเพิ่มพิเศษ และสมาชิกโอนมา

ลดลง จากสมาชิกลาออก สมาชิกโอนไป สมาชิกเสียชีวิต และปลด



## สินทรัพย์

ณ วันที่ 30 กันยายน 2567 สหกรณ์ออมทรัพย์ครูสระแก้ว จำกัด ให้เงินกู้แก่สมาชิก คิดเป็นร้อยละ 98.78 ของสินทรัพย์ทั้งสิ้น

## ตารางแสดงเงินให้กู้แก่สมาชิก

ปีบัญชี	เงินให้กู้แก่สมาชิก	เพิ่มขึ้น (ลดลง)	ร้อยละ
2562	11,272,963,812.27	564,274,021.94	5.27
2563	11,645,860,854.06	372,897,041.79	3.31
2564	12,121,363,453.30	475,502,599.24	4.08
2565	12,511,910,195.46	390,546,742.16	3.22
2566	12,683,589,893.29	171,679,697.83	1.37
2567	12,940,526,518.13	256,936,624.84	2.03

## ตารางแสดงสินทรัพย์

ปีบัญชี	สินทรัพย์	เพิ่มขึ้น (ลดลง)	ร้อยละ
2562	11,394,815,545.22	560,888,798.48	5.18
2563	11,738,268,459.19	343,452,913.97	3.01
2564	12,266,848,064.16	528,579,604.97	4.50
2565	12,637,440,634.99	370,592,570.83	3.02
2566	12,833,686,671.42	196,246,036.43	1.55
2567	13,101,906,740.82	268,220,069.40	2.09

## หนี้สิน

สหกรณ์ออมทรัพย์ครูสระแก้ว จำกัด มีส่วนของหนี้สิน ซึ่งเป็นส่วนหนึ่งของทุนดำเนินงาน ประกอบด้วยส่วนที่สำคัญ คือ เงินรับฝาก เงินกู้สหกรณ์ และสถาบันการเงินอื่น ซึ่งมีการเคลื่อนไหว ดังนี้

## ตารางแสดงเงินรับฝาก

ปีบัญชี	เงินรับฝาก	เพิ่มขึ้น (ลดลง)	
		จำนวนเงิน	ร้อยละ
2562	1,705,348,822.01	561,639,344.30	49.11
2563	2,357,388,330.36	652,039,508.35	38.23
2564	2,783,358,926.05	425,970,595.69	18.07
2565	2,517,344,401.96	(266,014,524.09)	(9.56)
<b>2566</b>	<b>2,795,326,260.34</b>	<b>277,981,858.38</b>	<b>11.04</b>
<b>2567</b>	<b>3,051,256,465.31</b>	<b>255,930,204.97</b>	<b>9.16</b>

## ตารางแสดงเงินกู้สหกรณ์ และสถาบันการเงินอื่น

ปีบัญชี	เงินกู้สหกรณ์ และ สถาบันการเงินอื่น	เพิ่มขึ้น (ลดลง)	
		จำนวนเงิน	ร้อยละ
2562	4,983,470,502.47	( 424,871,598.64 )	( 7.86 )
2563	4,375,665,788.00	(607,804,714.47)	(12.20)
2564	4,284,613,469.00	(91,052,319.00)	(2.08)
2565	4,800,761,500.00	516,148,031.00	12.05
<b>2566</b>	<b>4,602,962,896.14</b>	<b>(197,798,603.86)</b>	<b>(4.12)</b>
<b>2567</b>	<b>4,596,148,896.14</b>	<b>(6,814,000.00)</b>	<b>(0.15)</b>

 ทูน

สหกรณ์ออมทรัพย์ครูสระแก้ว จำกัด มีส่วนของทุนประเภทต่างๆ ดังนี้

ตารางแสดงทุนเรือนหุ้น

ปีบัญชี	ทุนเรือนหุ้น	เพิ่มขึ้น (ลดลง)	
		จำนวนเงิน	ร้อยละ
2562	4,080,383,110.00	362,652,140.00	9.75
2563	4,297,141,130.00	216,758,020.00	5.31
2564	4,403,419,410.00	106,278,280.00	2.47
2565	4,461,290,030.00	57,870,620.00	1.31
2566	4,513,601,250.00	52,311,220.00	1.17
2567	4,565,818,570.00	52,217,320.00	1.16

ตารางแสดงส่วนของทุน

ประเภท	ปีบัญชี 2566	ปีบัญชี 2567	เพิ่มขึ้น (ลดลง)
ทุนสำรอง	382,141,930.22	421,916,020.52	39,774,090.30
ทุนสะสมตามข้อบังคับ และอื่นๆ	79,012,273.48	99,195,732.16	20,183,458.68
ทุนดำเนินงาน	12,833,686,671.42	13,101,906,740.82	268,220,069.40

## ตารางแสดงการเปรียบเทียบอัตราส่วนสินทรัพย์กับหนี้สิน

ปีบัญชี	สินทรัพย์	หนี้สิน	สินทรัพย์รวมมากกว่าหนี้สิน	
2562	11,394,815,545.22	6,739,020,780.60	4,655,794,764.62	1.69 : 1
2563	11,738,268,459.19	5,799,123,277.47	5,939,145,181.72	2.02 : 1(ดี)
2564	12,266,848,064.16	7,138,826,024.17	5,128,022,039.99	1.72 : 1
2565	12,637,440,634.99	7,379,120,640.83	5,258,319,994.16	1.71 : 1
2566	12,833,686,671.42	7,463,995,558.83	5,369,691,112.59	1.72 : 1
2567	13,101,906,740.82	7,723,103,251.72	5,378,803,489.10	1.44 : 1

## ตารางแสดงเปรียบเทียบอัตราส่วน ส่วนของทุนกับหนี้สิน

ปีบัญชี	ส่วนของทุน	หนี้สิน	ส่วนของทุนมากกว่า (น้อยกว่า) หนี้สิน	
2562	4,655,794,764.62	6,739,020,780.60	(2,083,226,015.98)	1 : 1.45
2563	4,939,145,181.72	6,799,123,277.47	(1,859,978,095.75)	1 : 1.38
2564	5,128,022,039.99	7,138,826,024.17	(2,010,803,984.18)	1 : 1.39
2565	5,258,319,994.16	7,379,120,640.83	(2,120,800,646.67)	1 : 1.40
2566	5,369,691,112.59	7,463,995,558.83	(2,094,304,446.24)	1 : 1.39
2567	5,378,803,489.10	7,723,103,251.72	(2,344,299,762.62)	1 : 1.44

### อัตราแนวโน้มการเคลื่อนไหวเปลี่ยนแปลงที่สำคัญ ระหว่างปีบัญชี 2557 - ปีบัญชีปัจจุบัน

ลำดับ	รายการ	2557	2558	2559	2560	2561	2562	2563	2564	2565	2566	30/9/2567
1	จำนวนสมาชิกทั้งสิ้น (คน)	5,676	5,775	5,853	6,105	6,232	6,402	6,547	6,669	6,773	7,142	7,256
2	เจ้าหน้าที่สหกรณ์ (คน)	14	14	15	15	15	15	16	16	17	18	19
3	สินทรัพย์รวม (ทุนดำเนินงาน) : ล้านบาท	6,044.13	6,957.34	8,108.30	9,863.12	10,833.93	11,394.82	11,738.27	12,266.85	12,637.44	12,833.69	13,101.91
	อัตราการเติบโต ปีต่อปี (ร้อยละ)		15.11	16.54	21.64	9.84	5.18	3.01	4.50	3.02	1.55	2.09

แผนภูมิแสดงการเคลื่อนไหว **เจ้าหน้าที่** สมาชิก และ **ทุนดำเนินงาน** (สำหรับรอบระยะเวลา 10 ปี)

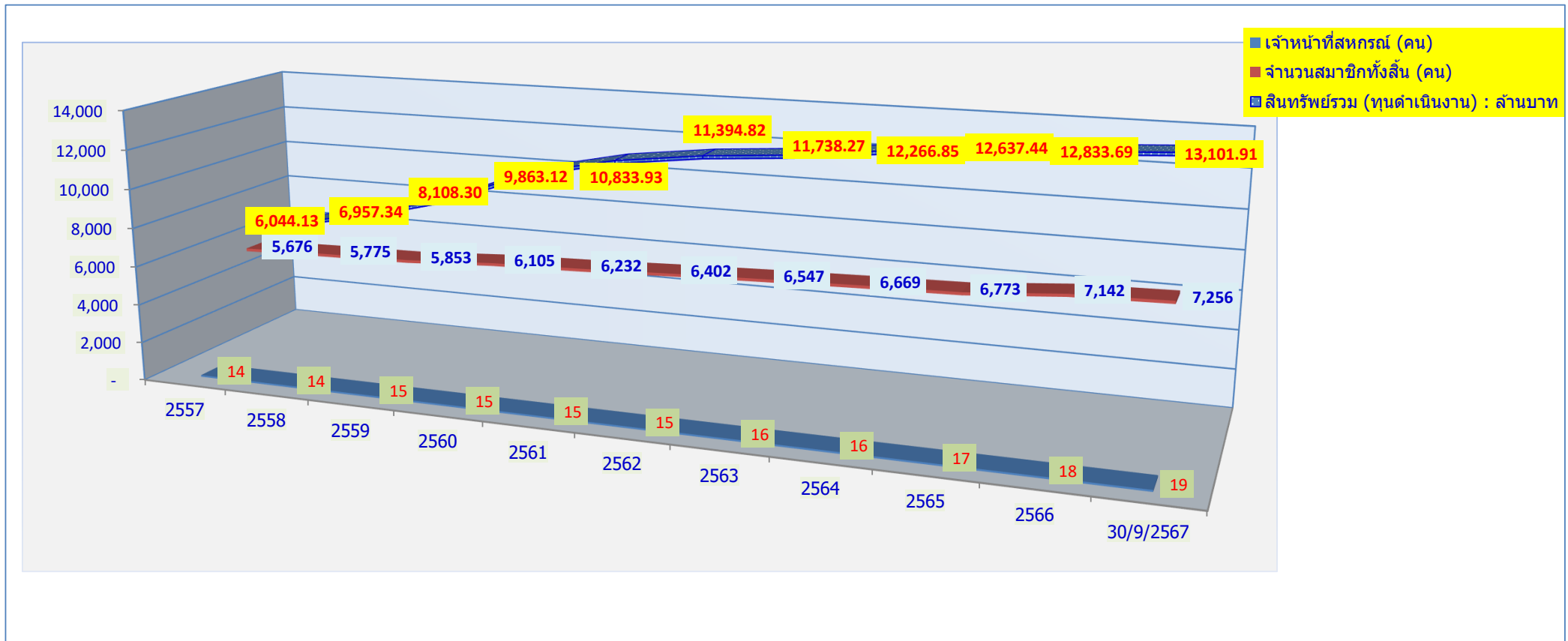

อัตราแนวโน้มการเคลื่อนไหวเปลี่ยนแปลงที่สำคัญ ระหว่างปีบัญชี 2557 - ปีบัญชีปัจจุบัน

ลำดับ	รายการ	2557	2558	2559	2560	2561	2562	2563	2564	2565	2566	30/9/2567
4	เงินให้กู้แก่สมาชิก : ล้านบาท	5,909.41	6,792.54	7,868.27	9,729.63	10,708.69	11,272.96	11,645.86	12,121.36	12,511.91	12,683.59	12,940.53
5	เงินรับฝาก : ล้านบาท	571.77	645.04	829.47	965.04	1,143.71	1,705.35	2,357.39	2,783.36	2,517.34	2,795.33	3,051.26
6	เงินกู้สถาบันการเงิน/สหกรณ์อื่น : ล้านบาท	3,062.92	3,539.85	4,083.26	5,068.00	5,408.34	4,983.47	4,375.67	4,284.61	4,800.76	4,602.96	4,596.15
7	ทุนเรือนหุ้น : ล้านบาท	2,114.42	2,416.03	2,782.30	3,334.44	3,717.73	4,080.38	4,297.14	4,403.42	4,461.29	4,513.60	4,565.82
8	ทุนสำรอง : ล้านบาท	127.02	142.55	163.18	183.88	209.83	238.39	269.13	303.37	341.00	382.14	421.92

แผนภูมิแสดงการเคลื่อนไหว เงินให้กู้แก่สมาชิก เงินรับฝาก เงินกู้สถาบันการเงิน ทุนเรือนหุ้น และทุนสำรอง (สำหรับรอบระยะเวลา 10 ปี)

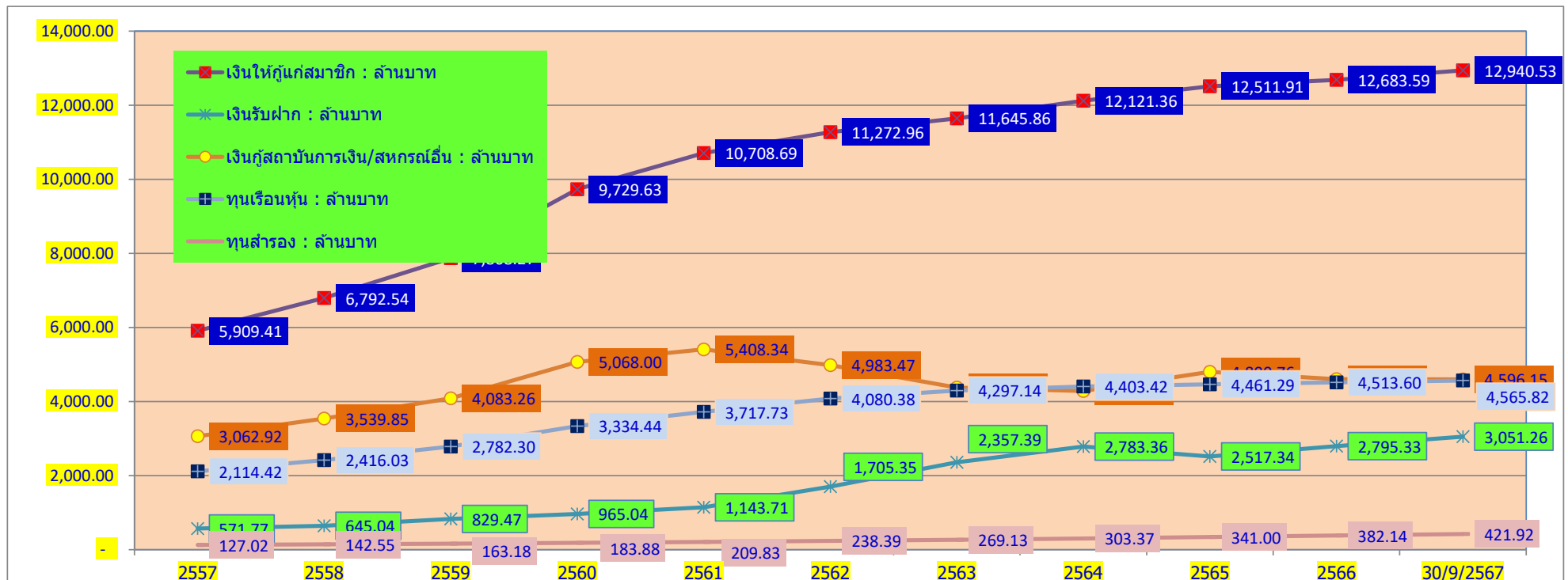

## อัตราแนวโน้มการเคลื่อนไหวเปลี่ยนแปลงที่สำคัญ ระหว่างปีบัญชี 2557 - ปีบัญชีปัจจุบัน

(หน่วย : ล้านบาท)

ลำดับ	รายการ	2557	2558	2559	2560	2561	2562	2563	2564	2565	2566	30/9/2567
9	รายได้ : ล้านบาท	354.37	416.14	440.25	500.98	578.75	620.22	645.32	668.60	664.62	675.39	546.84
10	ค่าใช้จ่าย : ล้านบาท	215.38	232.05	236.44	250.03	300.43	321.35	312.97	299.46	274.84	280.46	254.97
11	กำไรสุทธิ : ล้านบาท	138.99	184.08	203.81	250.95	278.32	298.87	332.35	369.14	389.78	394.93	291.87
12	งบประมาณรายจ่าย : ล้านบาท	38.96	41.25	44.00	42.55	45.01	45.66	48.96	51.90	59.17	62.17	62.88
	ตั้งเพิ่มขึ้น(ลดลง)		2.29	2.75	(1.45)	2.46	0.65	3.30	2.94	7.27	3.00	0.71
13	งบประมาณรายจ่าย(จ่ายจริง) : ล้านบาท	35.23	36.25	37.19	38.76	40.44	42.09	46.07	49.03	54.80	56.23	47.87
	ใช้ไปเพิ่มขึ้น(ลดลง)		1.02	0.94	1.57	1.68	1.65	3.98	2.96	5.77	1.43	(8.36)
	งบประมาณรายจ่ายใช้ไป : ร้อยละ	90.43	87.88	84.52	91.09	89.85	92.18	94.10	94.47	92.61	90.45	76.13

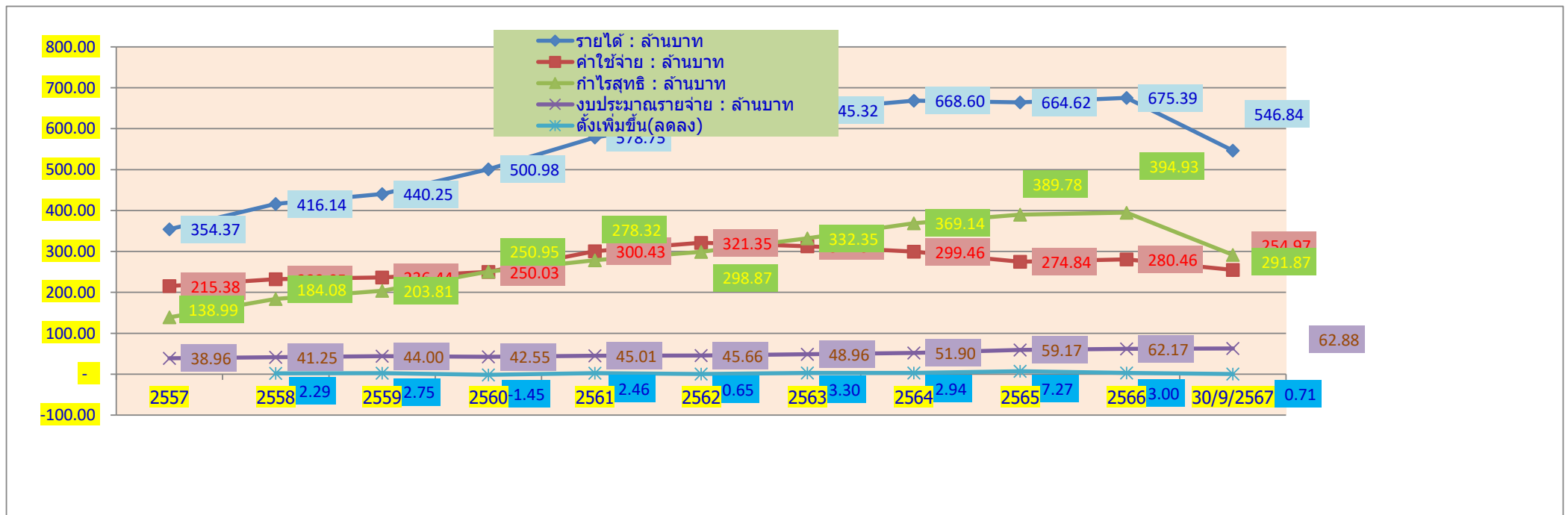

### อัตราแนวโน้มการเคลื่อนไหวเปลี่ยนแปลงที่สำคัญ ระหว่างปีบัญชี 2557 - ปีบัญชีปัจจุบัน

ลำดับ	รายการ	2557	2558	2559	2560	2561	2562	2563	2564	2565	2566	30/9/2567	
14	เงินปันผล (ร้อยละ)	5.10	5.20	5.20	5.20	5.20	5.20	5.20	5.20	5.20	5.20	5.20	5.00
15	เงินเฉลี่ยคืน (ร้อยละ)	3.10	7.25	6.75	9.50	8.50	7.75	8.50	10.00	11.50	12.00	4.13	5.54
16	อัตราดอกเบี้ย(สามัญ)	6.50	6.25	5.75	5.50	5.50	5.50	5.50	5.50	5.25	5.25	5.00	5.00
17	อัตราดอกเบี้ย(ฉุกเฉิน)	6.50	6.25	6.25	6.25	6.25	6.25	6.00	6.00	5.25	5.25	5.00	5.00

แผนภูมิแสดงการเคลื่อนไหว อัตราเงินปันผล เฉลี่ยคืน ดอกเบี้ยสามัญ และดอกเบี้ยฉุกเฉิน (สำหรับรอบระยะเวลา 10 ปี)

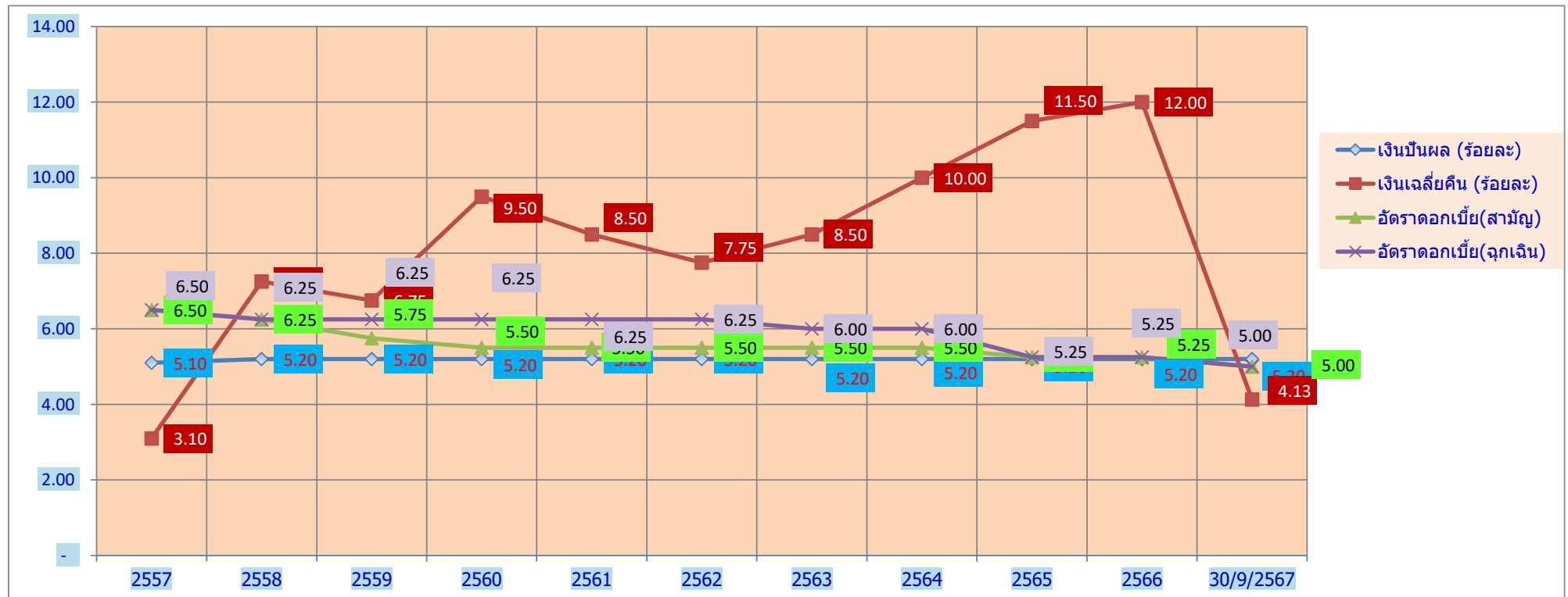



สหกรณ์ออมทรัพย์ครูสระแก้ว จำกัด

แผนภูมิแสดงสัดส่วนทุนดำเนินงาน

ณ วันที่ 30 กันยายน 2567

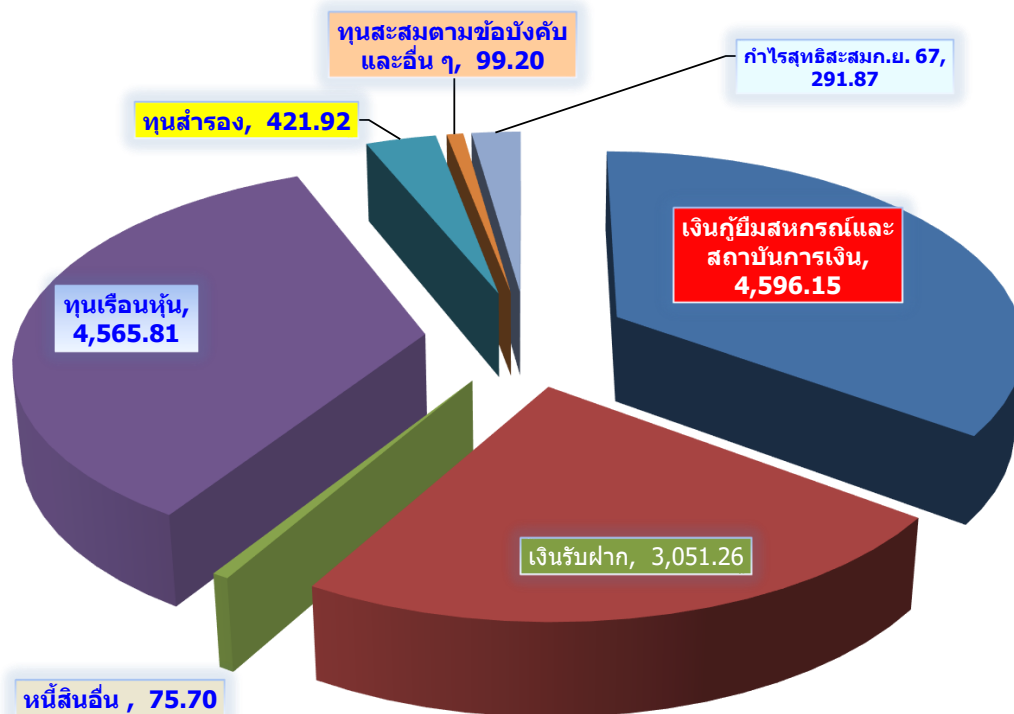

ตารางแสดงสัดส่วนทุนดำเนินงาน

รายการ	จำนวนเงิน (ล้านบาท)	สัดส่วน(ร้อยละ)	
เงินกู้ยืมสหกรณ์และสถาบันการเงิน	4,596.15	35.07	1
เงินรับฝาก	3,051.26	23.29	3
หนี้สินอื่น	75.70	0.58	
ทุนเรือนหุ้น	4,565.81	34.85	2
ทุนสำรอง	421.92	3.22	
ทุนสะสมตามข้อบังคับและอื่น ๆ	99.20	0.76	
กำไรสุทธิสะสม ก.ย. 67	291.87	2.23	
<b>รวมทุนดำเนินงานทั้งสิ้น</b>	<b>13,101.91</b>	<b>100.00</b>	

งบแสดงฐานะการเงินเปรียบเทียบ ระหว่างเดือน (ยังไม่ผ่านการรับรองจากผู้สอบบัญชี)						
ณ วันที่ 30 กันยายน และ วันที่ 31 สิงหาคม 2567						
รายการ	30 กันยายน ปีบัญชี 2567		31 สิงหาคม ปีบัญชี 2567		เพิ่มขึ้น (ลดลง)	
	(บาท)	(ร้อยละ)	(บาท)	(ร้อยละ)	(บาท)	(ร้อยละ)
<b>สินทรัพย์</b>						
เงินสดและเงินฝากธนาคาร	110,206,119.53	0.84	127,076,065.71	0.97	(16,869,946.18)	(13.28)
เงินฝาก ซสอ.	-				0.00	0.00
เงินให้กู้ยืม	12,940,526,518.13	98.78	12,904,718,897.88	98.65	35,807,620.25	0.28
เงินลงทุน	29,434,000.00	0.22	29,434,000.00	0.23	-	0.00
ที่ดิน อาคารและอุปกรณ์ - สุทธิ	13,447,568.73	0.10	13,512,272.73	0.10	(64,704.00)	(0.48)
สินทรัพย์รายการอื่น ๆ - สุทธิ	8,292,534.43	0.06	6,609,696.43	0.05	1,682,838.00	25.46
<b>รวมสินทรัพย์</b>	<b>13,101,906,740.82</b>	<b>100.00</b>	<b>13,081,350,932.75</b>	<b>100.00</b>	<b>20,555,808.07</b>	<b>0.16</b>
<b>หนี้สินและทุนของสหกรณ์</b>						
<b>หนี้สิน</b>						
เงินเบิกเกินบัญชีและเงินกู้ยืม	4,596,148,896.14	35.07	4,717,683,196.14	36.06	(121,534,300.00)	(2.58)
เงินรับฝาก	3,051,256,465.31	23.29	2,954,669,622.57	22.59	96,586,842.74	3.27
หนี้สินอื่น	75,697,890.27	0.58	69,455,297.15	0.53	6,242,593.12	8.99
<b>รวมหนี้สิน</b>	<b>7,723,103,251.72</b>	<b>58.94</b>	<b>7,741,808,115.86</b>	<b>59.18</b>	<b>(18,704,864.14)</b>	<b>(0.24)</b>
<b>ทุนของสหกรณ์</b>						
ทุนเรือนหุ้น	4,565,818,570.00	34.85	4,555,271,740.00	34.82	10,546,830.00	0.23
ทุนสำรอง	421,916,020.52	3.22	421,916,020.52	3.23	-	0.00
ทุนสะสมตามข้อบังคับ ระเบียบ และอื่น ๆ	99,195,732.16	0.76	99,668,685.16	0.76	(472,953.00)	(0.47)
กำไรสุทธิ	291,873,166.42	2.23	262,686,371.21	2.01	29,186,795.21	11.11
<b>รวมทุนของสหกรณ์</b>	<b>5,378,803,489.10</b>	<b>41.06</b>	<b>5,339,542,816.89</b>	<b>40.82</b>	<b>39,260,672.21</b>	<b>0.74</b>
<b>รวมหนี้สินและทุนของสหกรณ์</b>	<b>13,101,906,740.82</b>	<b>100.00</b>	<b>13,081,350,932.75</b>	<b>100.00</b>	<b>20,555,808.07</b>	<b>0.16</b>
หรือทางสหกรณ์เรียก(ทุนดำเนินงาน)						

งบแสดงฐานะการเงินปัจจุบันเปรียบเทียบสิ้นปีบัญชี 2566 (10 เดือน)						
ณ วันที่ 30 กันยายน 2567 และวันที่ 30 พฤศจิกายน 2566						
รายการ	30 กันยายน ปีบัญชี 2567		30 พฤศจิกายน ปีบัญชี 2566		เพิ่มขึ้น (ลดลง)	
	(บาท)	(ร้อยละ)	(บาท)	(ร้อยละ)	(บาท)	(ร้อยละ)
<b>สินทรัพย์</b>						
เงินสดและเงินฝากธนาคาร	110,206,119.53	0.84	102,511,429.38	0.80	7,694,690.15	7.51
เงินฝาก สหกรณ์อื่น	-				0.00	0.00
เงินให้กู้ยืม	12,940,526,518.13	98.78	12,683,589,893.29	98.83	256,936,624.84	2.03 ①
เงินลงทุน	29,434,000.00	0.22	29,434,000.00	0.23	-	0.00
ที่ดิน อาคารและอุปกรณ์ - สุทธิ	13,447,568.73	0.10	13,397,808.73	0.10	49,760.00	0.37
สินทรัพย์รายการอื่น ๆ - สุทธิ	8,292,534.43	0.06	4,753,540.02	0.04	3,538,994.41	74.45
<b>รวมสินทรัพย์</b>	<b>13,101,906,740.82</b>	<b>100.00</b>	<b>12,833,686,671.42</b>	<b>100.00</b>	<b>268,220,069.40</b>	<b>2.09</b>
<b>หนี้สินและทุนของสหกรณ์</b>						
<b>หนี้สิน</b>						
เงินเบิกเกินบัญชีและเงินกู้ยืม	4,596,148,896.14	35.07	4,602,962,896.14	35.89	(6,814,000.00)	(0.15) ②
เงินรับฝาก	3,051,256,465.31	23.29	2,795,326,260.34	21.79	255,930,204.97	9.16 ③
หนี้สินอื่น	75,697,890.27	0.58	65,706,402.35	0.51	9,991,487.92	15.21
<b>รวมหนี้สิน</b>	<b>7,723,103,251.72</b>	<b>58.94</b>	<b>7,463,995,558.83</b>	<b>58.19</b>	<b>259,107,692.89</b>	<b>3.47</b>
<b>ทุนของสหกรณ์</b>						
ทุนเรือนหุ้น	4,565,818,570.00	34.85	4,513,601,250.00	35.18	52,217,320.00	1.16 ④
<b>ทุนสำรอง</b>	<b>421,916,020.52</b>	<b>3.22</b>	<b>382,141,930.22</b>	<b>2.92</b>	<b>39,774,090.30</b>	<b>10.41</b> ⑤
ทุนสะสมตามข้อบังคับ ระเบียบ และอื่น ๆ	-					
	99,195,732.16	0.76	79,012,273.48	0.61	20,183,458.68	25.54
<b>กำไรสุทธิ</b>	<b>291,873,166.42</b>	<b>2.23</b>	<b>394,935,658.89</b>	<b>3.08</b>	<b>(103,062,492.47)</b>	<b>(26.10)</b> ⑥
<b>รวมทุนของสหกรณ์</b>	<b>5,378,803,489.10</b>	<b>41.06</b>	<b>5,369,691,112.59</b>	<b>41.79</b>	<b>9,112,376.51</b>	<b>0.17</b>
<b>รวมหนี้สินและทุนของสหกรณ์</b>	<b>13,101,906,740.82</b>	<b>100.00</b>	<b>12,833,686,671.42</b>	<b>99.98</b>	<b>268,220,069.40</b>	<b>2.09</b> ⑦

ประมาณการอัตราผลตอบแทนการลงทุนโดยเฉลี่ย(นำทุนดำเนินงานไปใช้หาประโยชน์)

ณ 30 กันยายน 2567

แหล่งเงินทุน	จำนวนเงิน (ล้านบาท)	สัดส่วน เงินลงทุน	อัตรา ผลตอบแทน	อัตราส่วน รายได้เปรียบเทียบ	หมายเหตุ
เงินกู้เพื่อการศึกษาสมาชิก	-	0.00%	5.25%	-	
เงินกู้สวัสดิการประกันชีวิตกลุ่ม	2.69	0.02%	5.25%	0.14	
เงินให้สมาชิกกู้ยืม(สามัญ)/รวมหนี้	9,828.37	75.01%	5.00%	491.42	
เงินให้สมาชิกกู้ยืม(ลูกเงิน )	20.83	0.16%	5.00%	1.04	
เงินกู้เพื่อช่วยเหลือผู้ค้าประกัน	6.11	0.05%	1.00%	0.06	
เงินกู้เพื่อชำระหนี้บัตรเครดิต	6.80	0.05%	5.25%	0.36	
เงินกู้โครงการสามัญพิเศษลดส่งต้น	21.30	0.16%	5.25%	1.12	
เงินกู้สวัสดิการโครงการอาชีพเสริม	5.41	0.04%	3.50%	0.19	
เงินกู้สวัสดิการเอทีเอ็มดำรงชีพ	79.16	0.60%	5.00%	3.96	
เงินกู้วิทยฐานะ	419.83	3.20%	4.75%	19.94	
เงินกู้สวัสดิการศพ.	1.25	0.01%	5.25%	0.07	
เงินกู้แก้ปัญหาหนี้ในระบบ	0.15	0.00%	4.00%	0.01	
เงินกู้โครงการรวมหนี้บ้านสุข	1,689.29	12.89%	5.00%	84.46	
เงินกู้สวัสดิการพิเศษรวมหนี้บ้านสุข	10.80	0.08%	5.00%	0.54	
เงินกู้สวัสดิการเพื่อความมั่นคง	848.54	6.48%	6.25%	53.03	
เงินฝากธนาคาร	110.21	0.84%	0.25%	0.28	
เงินลงทุนระยะยาว(หุ้นชุมนุม)	29.43	0.22%	5.01%	1.47	ประมาณการ
ลงทุนในทรัพย์สิน(เช่น อาคาร)	13.45	0.10%	0.00%	-	ปกติไม่มีผลตอบแทน
สินทรัพย์อื่น (เงินยืมทองคำ/สินไหมค้ำรับ)	8.29	0.06%	0.00%	-	ปกติไม่มีผลตอบแทน
<b>รวมเงินลงทุน</b>	<b>13,101.91</b>	<b>100.00%</b>		<b>658.09</b>	

**อัตราผลตอบแทนถัวเฉลี่ยถ่วงน้ำหนักของการลงทุน**

- คำนวณได้ดังนี้  $(658.09 \times 100) / 13,101.91 = 5.02 \%$

บทสรุปสัดส่วนทรัพย์สินที่สำคัญ	1. เป็นเงินกู้ยืมที่สมาชิก	98.72 %
	2. ลงทุนในทรัพย์สิน(เช่น อาคาร)	0.10 %
	3. เงินฝากคงเหลือ ณ วันสิ้นเดือน	0.89 %
	4. อื่น ๆ ลงทุนในหุ้นชุมนุม ลูกหนี้เงินยืมทองคำ ฯลฯ	0.29 %
	<b>รวมทั้งสิ้น</b>	<b>100.00 %</b>

## สรุปประมาณการอัตราผลตอบแทนการลงทุน

ณ วันที่ 30 กันยายน 2567

ลำดับที่	แหล่งที่มาของเงินทุน	จำนวนเงิน (ล้านบาท)	สัดส่วน เงินทุน	อัตราต้นทุน	อัตราส่วน ต้นทุนเปรียบเทียบ
1	<b>**ทุนเรือนหุ้น** ประมาณการไม่น้อยกว่า</b>	<b>4,565.82</b>	<b>34.85%</b>	<b>5.00%</b>	<b>228.29</b>
2	<b>เงินรับฝาก</b>				
	เงินฝากออมทรัพย์ / ออมทรัพย์ ATM / นิติบุคคล/อาชีพเสริม	185.81	1.42%	2.75%	5.11
	เงินฝากออมทรัพย์(พิเศษ) / เงินออมร.ร. / สมทบ / นิติบุคคล	1,999.11	15.26%	3.25%	64.97
	เงินฝากออมทรัพย์ดำรงชีพ	469.48	3.58%	3.50%	16.43
	เงินฝากออมทรัพย์สหกรณ์อื่น(ประเภท 3)	315.81	2.41%	3.15%	9.95
	เงินฝากออมทรัพย์พิเศษ(สหกรณ์อื่น)	81.05	0.62%	2.50%	2.03
	<b>รวม</b>	<b>3,051.26</b>	<b>23.29%</b>		
3	<b>เงินเบิกเกินบัญชีและตัวสัญญาใช้เงิน</b>				
	<b>เงินเบิกเกินบัญชีร.กรุงเทพ</b>	-	<b>0.00%</b>	<b>6.87%</b>	-
	<b>เงินเบิกเกินบัญชีร.ทหารไทยธนชาติ</b>	-	<b>0.00%</b>	<b>6.925%</b>	-
	ตัวสัญญาใช้เงิน ธ.ออมสิน	1,400.00	10.69%	3.20%	44.80
	ตัวสัญญาใช้เงิน ธกส.	790.00	6.03%	3.25%	25.68
					-
					-
					-
	<b>รวม</b>	<b>2,190.00</b>	<b>16.72%</b>		
4	<b>เงินกู้ (ระยะสั้น)</b>				
	เงินกู้ สอ.ครุตราด จก. (ระยะสั้น)	111.00	0.85%	3.20%	3.55
	เงินกู้ สอ.พ.บ.การบินไทย จก. (ระยะสั้น)	25.00	0.19%	3.20%	0.80
	เงินกู้ สอ.สาธารณสุขตราด จก. (ระยะสั้น)	30.00	0.23%	3.20%	0.96
	<b>เงินกู้ ชสอ. (ระยะสั้น)</b>	-	<b>0.00%</b>	<b>3.30%</b>	-
	<b>รวม</b>	<b>166.00</b>	<b>1.27%</b>		
5	<b>เงินกู้ (ระยะยาว)</b>				
	เงินกู้สอ.ครุตราด จก. (ระยะยาว)	81.00	0.62%	3.20%	2.59
	เงินกู้สอ.ครุสมุทรสาคร จก. (ระยะยาว)	68.75	0.52%	3.20%	2.20
	เงินกู้ ชสอ. (ระยะยาว)	1,103.40	8.42%	3.60%	39.72
	เงินกู้ ชสอ. (ระยะยาว)	41.51	0.32%	3.10%	1.29
	<b>เงินกู้ ชสอ. (ระยะยาว)</b>	<b>19.20</b>	<b>0.15%</b>	<b>2.50%</b>	<b>0.48</b>
	<b>เงินกู้ ชสอ. (ระยะยาว)</b>	<b>96.00</b>	<b>0.73%</b>	<b>3.00%</b>	<b>2.88</b>
	เงินกู้ สอ.มหาวิทยาลัยมหิดล จก. (ระยะยาว)	137.50	1.05%	2.70%	3.71
	เงินกู้ สอ.มหาวิทยาลัยมหิดล จก. (ระยะยาว)	58.00	0.44%	3.20%	1.86
	เงินกู้ สอ.มหาวิทยาลัยมหิดล จก. (ระยะยาว)	169.20	1.29%	3.40%	5.75

## สรุปประมาณการอัตราผลตอบแทนการลงทุน

ณ วันที่ 30 กันยายน 2567

ลำดับที่	แหล่งที่มาของเงินทุน	จำนวนเงิน (ล้านบาท)	สัดส่วน เงินทุน	อัตราต้นทุน	อัตราส่วน ต้นทุนเปรียบเทียบ
	เงินกู้สอ.ศรุกรมสามัญศึกษา จก. (ระยะยาว)	76.80	0.59%	3.20%	2.46
	เงินกู้สอ.ศรุกรมสามัญศึกษา จก. (ระยะยาว)	388.80	2.97%	3.40%	13.22
	รวม	2,240.16	17.10%		
6	หนี้สินอื่น				
	เงินค้ำประกันเจ้าหน้าที่	0.53	0.00%	2.75%	0.01
	หนี้สินอื่น (ไม่มีต้นทุน)	75.16	0.57%	0.00%	-
	รวม	75.69	0.58%		
7	ทุน (ไม่มีต้นทุน)				
	ทุนสะสมตามข้อบังคับ	99.19	0.76%	0.00%	-
	ทุนสำรอง	421.92	3.22%	0.00%	-
	กำไรสุทธิสะสมประมาณ (ก.ย. 67)	291.87	2.23%	0.00%	-
	รวม	812.98	6.21%		
	รวมเงินลงทุน	13,101.91	100.00%		478.74

ต้นทุนถัวเฉลี่ยของการลงทุน

- อัตราดอกเบี้ยถัวเฉลี่ยของเงินลงทุน  $(478.74 \times 100) / 13,101.91 = 3.65\%$
- อัตราส่วนค่าใช้จ่ายต่อสินทรัพย์(จากงบประมาณปีบัญชี 2567)  $(59.92 \times 100) / 13,101.91 = 0.46\%$

**ต้นทุนถัวเฉลี่ยของการลงทุน = 4.11 %**

บทสรุป

	ภาพรวม	เฉพาะสามัญ
สหกรณ์ได้รับผลตอบแทนถัวเฉลี่ยในสินทรัพย์ในอัตราร้อยละ	5.02	<b>**5.00**</b>
และมีต้นทุนของค่าใช้จ่ายของเงินทุนในอัตราร้อยละ	4.11	<b>**4.11**</b>
ผลตอบแทนการปล่อยเงินกู้หรือกำไรในอัตราร้อยละ	0.91	<b>**0.89**</b>

-186-  
รายงานสรุปการวิเคราะห์ติดตามผลการดำเนินงาน ด้านประมาณการผลตอบแทนการลงทุน (เงินปันผลและเงินเฉลี่ยคืน)

กลับไปหน้าสารบัญ

ระหว่างปีบัญชี 2565

หน่วย : ล้านบาท

รายการ	จ.ค.	ม.ค.	ก.พ.	มี.ค.	เม.ย.	พ.ค.	มิ.ย.	ก.ค.	ส.ค.	ก.ย.	ต.ค.	พ.ย.	เฉลี่ยสะสม	เกิดจริง
อัตราดอกเบี้ยเงินกู้ (%)	5.50	5.25	5.25	5.25	5.25	5.25	5.25	5.25	5.25	5.25	5.25	5.25	5.27	
หัก ต้นทุนเงิน(ที่มาเงินทุน)โดยเฉลี่ย (%)	3.68	3.62	3.60	3.57	3.54	3.52	3.52	3.44	3.44	3.46	3.51	3.51	3.53	
ต้นทุนค่าใช้จ่ายในการดำเนินการ(%)	0.44	0.44	0.44	0.44	0.44	0.43	0.43	0.43	0.43	0.43	0.43	0.43	0.43	
รวมต้นทุนดำเนินงาน (%)	4.12	4.06	4.04	4.01	3.98	3.95	3.95	3.87	3.87	3.89	3.94	3.94	3.97	
ส่วนต่างการบริหาร (%)	1.38	1.19	1.21	1.24	1.27	1.30	1.30	1.38	1.38	1.36	1.31	1.31	1.30	
ประมาณรายรับทั้งปี	677.87	650.98	653.16	656.54	658.07	660.86	662.88	664.07	664.57	665.21	665.50	665.50	662.10	664.62
หัก ประมาณต้นทุนเงิน	232.21	223.86	222.08	220.80	218.62	218.17	217.75	208.90	211.26	212.25	218.12	218.12	218.51	219.21
ค่าใช้จ่ายตามงบประมาณ	54.23	54.23	54.23	54.23	54.23	54.23	54.23	54.23	54.23	54.23	54.23	54.23	54.23	52.81
กำไรสุทธิโดยประมาณ	391.43	372.89	376.85	381.51	385.22	388.46	390.90	400.94	399.08	398.73	393.15	393.15	389.36	389.78
จัดสรร - เงินปันผลขั้นต่ำ 5%	220.45	220.54	221.15	221.66	221.48	221.50	221.63	221.82	221.89	222.21	222.65	222.65	221.64	219.30
- ทูลสำรอง	39.14	37.29	37.69	38.15	38.52	38.85	39.09	40.09	39.91	39.87	39.32	39.32	38.94	40.92
- ทูลเพื่อความมั่นคงประมาณ	19.00	19.00	19.00	19.00	19.00	19.00	19.00	20.00	20.00	22.00	23.00	23.00	20.08	23.75
- ทูลสงเคราะห์สมาชิก	3.50	3.50	3.50	3.50	3.50	3.50	3.50	3.50	3.50	4.00	4.00	4.00	3.63	4.50
*** - ทูลสวัสดิการประกัน-ปลงศพ	19.88	19.77	19.67	19.65	19.68	19.70	19.73	19.79	19.85	20.00	20.00	20.00	19.81	19.35
*** - ทูลอื่น ๆ ที่มีการจัดสรรมากขึ้น ทูลเสริมสร้างความมั่นคง หรือทูลรักษาระดับอัตราเงินปันผล เป็นต้น									2.00	2.00	2.00	2.00	0.67	0.43
- โบนัสและอื่น ๆ ประมาณ	4.70	4.70	4.70	4.70	4.70	4.70	4.70	4.70	4.70	4.70	4.70	4.70	4.70	4.67
- เหลือเฉลี่ยคืนประมาณ	84.76	68.09	71.14	74.85	78.34	81.21	83.25	91.04	87.23	85.95	79.49	79.49	80.57	68.00
	12.50%	10.46%	10.89%	11.40%	11.90%	12.29%	12.56%	13.71%	13.13%	12.92%	11.94%	11.94%	12.14%	
ถ้าปันผล 5.20% เฉลี่ยคืนประมาณ	11.20%	9.10%	9.54%	10.05%	10.56%	10.95%	11.22%	12.37%	11.79%	11.58%	10.61%	10.61%	10.80%	11.50%
เฉลี่ยสะสมถึงปัจจุบัน	11.20%	10.15%	9.95%	9.97%	10.09%	10.23%	10.37%	10.62%	10.75%	10.84%	10.82%	10.80%		

\*\*\*หมายเหตุ\*\* ประมาณนี้ยังไม่รวมหนี้ที่ไม่ก่อให้เกิดรายได้ Non - Performing Loan (NPL) ที่จะทำให้เกิดหนี้สงสัยจะสูญตามระเบียบนายทะเบียน หรือกฎกระทรวงใหม่

สมมุติกำไรตามประมาณการไว้ 389.01 ล้าน ตามที่เกิดจริงสะสม จัดสรรร้อยละ 2 ของกำไรสุทธิ เป็นเงิน	7.78 ล้านบาท
จากเงินเฉลี่ยคืนร้อยละ 2 (ตามมติที่ประชุมใหญ่) สมมุติมีรายได้ดอกเบี้ยรับทั้งปีตามเกิดจริงสะสม (ไม่รวมความมั่นคง) ประมาณ 605 ล้าน	12.10 ล้านบาท
รวมเป็นเงินทุนสวัสดิการประกันชีวิตกลุ่มและค่าปลงศพ ประมาณ	19.88 ล้านบาท

-187-  
รายงานสรุปการวิเคราะห์ติดตามผลการดำเนินงาน ด้านประมาณการผลตอบแทนการลงทุน (เงินปันผลและเงินเฉลี่ยคืน)

กลับไปหน้าสารบัญ

ระหว่างปีบัญชี 2566

หน่วย : ล้านบาท

รายการ	ธ.ค.	ม.ค.	ก.พ.	มี.ค.	เม.ย.	พ.ค.	มิ.ย.	ก.ค.	ส.ค.	ก.ย.	ต.ค.	พ.ย.	เฉลี่ยสะสม	เกิดจริง
อัตราดอกเบี้ยเงินกู้ (%)	5.25	5.25	5.25	5.25	5.25	5.25	5.25	5.25	5.25	5.25	5.25	5.25	5.25	
หัก ต้นทุนเงิน(ที่มาเงินทุน)โดยเฉลี่ย (%)	3.56	3.55	3.56	3.56	3.52	3.54	3.56	3.55	3.55	3.54	3.54	3.54	3.55	
ต้นทุนค่าใช้จ่ายในการดำเนินการ(%)	0.45	0.45	0.45	0.45	0.44	0.44	0.44	0.44	0.44	0.44	0.44	0.44	0.44	
รวมต้นทุนดำเนินงาน (%)	4.01	4.00	4.01	4.01	3.96	3.98	4.00	3.99	3.99	3.98	3.98	3.98	3.99	
ส่วนต่างการบริหาร (%)	1.24	1.25	1.24	1.24	1.29	1.27	1.25	1.26	1.26	1.27	1.27	1.27	1.26	
ประมาณรายรับทั้งปี	667.59	668.42	669.26	670.66	671.26	673.53	673.67	674.96	675.38	675.54	675.11	675.11	672.54	
หัก ประมาณต้นทุนเงิน	224.57	225.37	226.43	227.09	221.91	228.34	229.82	228.43	228.89	227.89	227.92	227.92	227.05	
ค่าใช้จ่ายตามงบประมาณ	56.69	56.69	56.69	56.69	56.69	56.69	56.69	56.69	56.69	56.69	56.69	56.69	56.69	
กำไรสุทธิโดยประมาณ	386.33	386.36	386.14	386.88	392.66	388.50	387.16	389.84	389.80	390.96	390.50	390.50	388.80	
จัดสรร - เงินปันผลขั้นต่ำ 5%	223.07	223.19	223.45	223.50	223.66	223.74	223.79	223.89	224.22	224.70	225.09	225.09	223.95	
- ทุนสำรอง	38.63	38.64	38.61	38.69	39.27	38.85	38.72	38.98	38.98	39.10	39.05	39.05	38.88	
- ทุนเพื่อความมั่นคงประมาณ	20.00	20.00	20.00	20.00	20.00	20.00	20.00	20.00	22.00	22.00	22.00	22.00	20.67	
- ทุนสงเคราะห์สมาชิก	4.50	4.50	4.50	4.50	4.50	4.50	4.50	4.50	4.50	4.50	4.50	4.50	4.50	
*** - ทุนสวัสดิการประกัน-ปลงศพ	20.00	20.00	20.00	20.00	20.00	20.00	20.00	20.00	20.00	20.00	20.00	20.00	20.00	
*** - ทุนอื่น ๆ	0.50	0.50	0.50	0.50	0.50	0.50	0.50	0.50	0.50	0.50	0.50	0.50	0.50	
- โบนัสและอื่น ๆ ประมาณ	4.80	4.80	4.80	4.80	4.80	4.80	4.80	4.80	4.80	4.80	4.80	4.80	4.80	
- เหลือเฉลี่ยคืนประมาณ	75.33	75.23	74.78	75.39	80.43	76.61	75.35	77.67	74.80	75.86	75.06	75.06	76.01	
	11.28%	11.26%	11.17%	11.24%	11.98%	11.37%	11.19%	11.51%	11.08%	11.23%	11.12%	11.12%	11.30%	
ถ้าปันผล 5.20% เหลือคืนประมาณ	9.95%	9.92%	9.83%	9.91%	10.65%	10.05%	9.86%	10.18%	9.75%	9.90%	9.79%	9.79%	9.97%	12.00%
เฉลี่ยสะสมถึงปัจจุบัน	9.95%	9.94%	9.90%	9.90%	10.05%	10.05%	10.02%	10.04%	10.01%	10.00%	9.98%	9.97%		

\*\*\*หมายเหตุ\*\* ประมาณนี้ยังไม่รวมหนี้ที่ไม่ก่อให้เกิดรายได้ Non - Performing Loan (NPL) ที่จะทำให้เกิดหนี้สงสัยจะสูญตามระเบียบนายทะเบียน หรือกฎกระทรวงใหม่

สมมุติกำไรตามประมาณการไว้ 388.65 ล้าน ตามที่เกิดจริงสะสม จัดสรรร้อยละ 2 ของกำไรสุทธิ เป็นเงิน	7.77 ล้านบาท
จากเงินเฉลี่ยคืนร้อยละ 2 (ตามมติที่ประชุมใหญ่) สมมุติมีรายได้ดอกเบี้ยรับทั้งปีตามเกิดจริงสะสม (ไม่รวมความมั่นคง) ประมาณ 610 ล้าน	12.20 ล้านบาท
รวมเป็นเงินทุนสวัสดิการประกันชีวิตกลุ่มและค่าปลงศพ ประมาณ	19.97 ล้านบาท



**รายงานสรุปการวิเคราะห์ติดตามผลการดำเนินงาน ด้านประมาณการผลตอบแทนการลงทุน (เงินปันผลและเงินเฉลี่ยคืน)**  
**ระหว่างปีบัญชี 2567**

หน่วย : ล้านบาท

รายการ	ธ.ค.	ม.ค.	ก.พ.	มี.ค.	เม.ย.	พ.ค.	มิ.ย.	ก.ค.	ส.ค.	ก.ย.	ต.ค.	พ.ย.	เฉลี่ยสะสม	เกิดจริง
อัตราดอกเบี้ยเงินกู้ (%)	5.25	5.25	5.00	5.00	5.00	5.00	5.00	5.00	5.00	5.00			5.05	
หัก ต้นทุนเงิน(ที่มาเงินทุน)โดยเฉลี่ย (%)	3.64	3.71	3.72	3.71	3.73	3.72	3.69	3.66	3.66	3.65			3.69	
ต้นทุนค่าใช้จ่ายในการดำเนินการ(%)	0.47	0.47	0.47	0.47	0.47	0.46	0.46	0.46	0.46	0.46			0.47	
<b>รวมต้นทุนดำเนินงาน (%)</b>	<b>4.11</b>	<b>4.18</b>	<b>4.19</b>	<b>4.18</b>	<b>4.20</b>	<b>4.18</b>	<b>4.15</b>	<b>4.12</b>	<b>4.12</b>	<b>4.11</b>	-	-	4.15	
<b>ส่วนต่างการบริหาร (%)</b>	<b>1.14</b>	<b>1.07</b>	<b>0.81</b>	<b>0.82</b>	<b>0.80</b>	<b>0.82</b>	<b>0.85</b>	<b>0.88</b>	<b>0.88</b>	<b>0.89</b>	-	-	0.90	
ประมาณรายรับทั้งปี	676.91	676.24	646.67	649.11	649.46	651.28	652.28	655.52	656.36	658.09			657.19	
หัก ประมาณต้นทุนเงิน	241.99	247.32	250.23	250.98	253.37	252.76	251.12	250.55	251.53	250.45			250.03	
ค่าใช้จ่ายตามงบประมาณ	59.92	59.92	59.92	59.92	59.92	59.92	59.92	59.92	59.92	59.92			59.92	
<b>กำไรสุทธิโดยประมาณ</b>	<b>375.00</b>	<b>369.00</b>	<b>336.52</b>	<b>338.21</b>	<b>336.17</b>	<b>338.60</b>	<b>341.24</b>	<b>345.05</b>	<b>344.91</b>	<b>347.72</b>	-	-	347.24	
<b>จัดสรร - เงินปันผลขั้นต่ำ 5%</b>	<b>225.46</b>	<b>225.76</b>	<b>226.09</b>	<b>226.59</b>	<b>226.77</b>	<b>226.82</b>	<b>227.01</b>	<b>227.35</b>	<b>227.76</b>	<b>228.29</b>			226.79	
- ทุนสำรอง	37.50	36.90	33.65	33.82	33.62	33.86	34.12	34.51	34.49	34.77	-	-	34.72	
- ทุนเพื่อความมั่นคงประมาณ	20.00	20.00	20.00	20.00	20.00	20.00	19.50	19.50	19.50	19.50			19.80	
- ทุนสงเคราะห์สมาชิก	5.00	5.00	5.00	5.00	5.00	5.00	5.00	5.00	5.00	5.00			5.00	
*** - ทุนสวัสดิการประกัน-ปลงศพ	20.00	20.00	20.00	19.09	19.02	18.98	18.96	18.95	18.94	18.94			19.29	
*** - ทุนอื่น ๆ	0.50	0.50	0.50	0.50	0.50	0.50	0.50	0.50	0.50	0.50			0.50	
- โบนัสและอื่น ๆ ประมาณ	4.80	4.80	4.80	4.80	4.80	4.80	4.80	4.80	4.80	4.38			4.76	
<b>- เหลือเฉลี่ยคืนประมาณ</b>	<b>61.74</b>	<b>56.04</b>	<b>26.48</b>	<b>28.41</b>	<b>26.46</b>	<b>28.64</b>	<b>31.35</b>	<b>34.45</b>	<b>33.92</b>	<b>36.34</b>	-	-	36.38	
	9.12%	8.29%	4.09%	4.38%	4.07%	4.40%	4.81%	5.25%	5.17%	5.52%	#DIV/0!	#DIV/0!	5.54	
<b>ถ้าปันผล 5.20% เฉลี่ยคืนประมาณ</b>	<b>7.79%</b>	<b>6.95%</b>	<b>2.70%</b>	<b>2.98%</b>	<b>2.68%</b>	<b>3.00%</b>	<b>3.41%</b>	<b>3.87%</b>	<b>3.78%</b>	<b>4.13%</b>				
<b>เฉลี่ยสะสมถึงปัจจุบัน</b>	<b>7.79%</b>	<b>7.37%</b>	<b>5.81%</b>	<b>5.11%</b>	<b>4.62%</b>	<b>4.35%</b>	<b>4.22%</b>	<b>4.17%</b>	<b>4.13%</b>	<b>4.13%</b>				

\*\*\*หมายเหตุ\*\* ประมาณนี้ยังไม่รวมหนี้ที่ไม่ก่อให้เกิดรายได้ Non - Performing Loan (NPL) ที่จะทำให้เกิดหนี้สงสัยจะสูญตามระเบียบนายทะเบียน หรือกฎกระทรวงใหม่

สมมุติกำไรตามประมาณการไว้ 347.24 ล้านบาท ตามที่เกิดจริงสะสม จัดสรรร้อยละ 2 ของกำไรสุทธิ เป็นเงิน 6.94 ล้านบาท

จากเงินเฉลี่ยคืนร้อยละ 2 (ตามมติที่ประชุมใหญ่) สมมุติมีรายได้ดอกเบี้ยรับทั้งปีตามเกิดจริงสะสม (ไม่รวมความมั่นคง) ประมาณ 600 ล้านบาท 12.00 ล้านบาท

รวมเป็นเงินทุนสวัสดิการประกันชีวิตกลุ่มและค่าปลงศพ ประมาณ 18.94 ล้านบาท

## ประมาณการรายได้ ค่าใช้จ่ายในการดำเนินงาน และผลตอบแทน

ประจำปีบัญชี 2567

ข้อมูล ณ วันที่ 30 กันยายน 2567

หน่วย : ล้านบาท

รายการ	ธ.ค.	ม.ค.	ก.พ.	มี.ค.	เม.ย.	พ.ค.	มิ.ย.	ก.ค.	ส.ค.	ก.ย.		เฉลี่ย
ประมาณการรายได้ผลตอบแทนนำเงินไปใช้ประโยชน์	676.91	676.24	646.67	649.11	649.46	651.28	652.28	655.52	656.36	658.09		657.19
หัก ค่าใช้จ่ายดอกเบี้ยเงินกู้ และดอกเบี้ยเงินรับฝาก	241.99	247.32	250.23	250.98	253.37	252.76	251.12	250.55	251.53	250.45		250.03
กำไรขั้นต้น (ส่วนต่าง)	434.92	428.92	396.44	398.13	396.09	398.52	401.16	404.97	404.83	407.64		407.16
หัก ค่าใช้จ่ายดำเนินงาน (ค่าใช้จ่ายตามงบประมาณ กรณีใช้ 100%)												-
ไม่รวมค่าเสื่อมราคาและหนี้สงสัยจะสูญ(ถ้ามี)	59.92	59.92	59.92	59.92	59.92	59.92	59.92	59.92	59.92	59.92		59.92
กำไรจากการดำเนินงาน	375.00	369.00	336.52	338.21	336.17	338.60	341.24	345.05	344.91	347.72		347.24
หักเข้าทุนสำรอง 10%	37.50	36.90	33.65	33.82	33.62	33.86	34.12	34.51	34.49	34.77		34.72
กำไรหลังหักเข้าทุนสำรอง	337.50	332.10	302.87	304.39	302.55	304.74	307.12	310.54	310.42	312.95		312.52
<b>กรณีปันผลร้อยละ 5 ใช้เงินประมาณ</b>	<b>225.46</b>	<b>225.76</b>	<b>226.09</b>	<b>226.59</b>	<b>226.77</b>	<b>226.82</b>	<b>227.01</b>	<b>227.35</b>	<b>227.76</b>	<b>228.29</b>		<b>226.79</b>
กำไรหลังหักเข้าทุนสำรอง/ปันผล	112.04	106.34	76.78	77.80	75.78	77.92	80.11	83.19	82.66	84.66		85.73
ทุนสวัสดิการเพื่อความมั่นคงประมาณ	20.00	20.00	20.00	20.00	20.00	20.00	19.50	19.50	19.50	19.50		19.80
ทุนสะสมตามข้อบังคับและอื่นๆ ตามปีบัญชี 2566	30.30	30.30	30.30	29.39	29.32	29.28	29.26	29.25	29.24	28.82		29.55
<b>คงเหลือวงเงินสำหรับเฉลี่ยคืนประมาณ</b>	<b>61.74</b>	<b>56.04</b>	<b>26.48</b>	<b>28.41</b>	<b>26.46</b>	<b>28.64</b>	<b>31.35</b>	<b>34.44</b>	<b>33.92</b>	<b>36.34</b>		<b>36.38</b>
<b>(คิดเป็นประมาณร้อยละ )</b>	<b>9.12</b>	<b>8.29</b>	<b>4.09</b>	<b>4.38</b>	<b>4.07</b>	<b>4.40</b>	<b>4.81</b>	<b>5.25</b>	<b>5.17</b>	<b>5.52</b>		<b>5.54</b>

ปันผลร้อยละ 0.05 ใช้เงินประมาณ 2.2 ล้าน หรือเฉลี่ยคืนร้อยละ 1 ใช้เงินประมาณ 6 ล้านเศษ

หรือ ปันผลร้อยละ 0.15 เทียบเท่าเฉลี่ยคืนประมาณร้อยละ 1



## ตัวอย่าง ข้อมูลสถิติเพื่อวิเคราะห์ ประเด็นปัจจัยเสี่ยงด้านต่าง ๆ



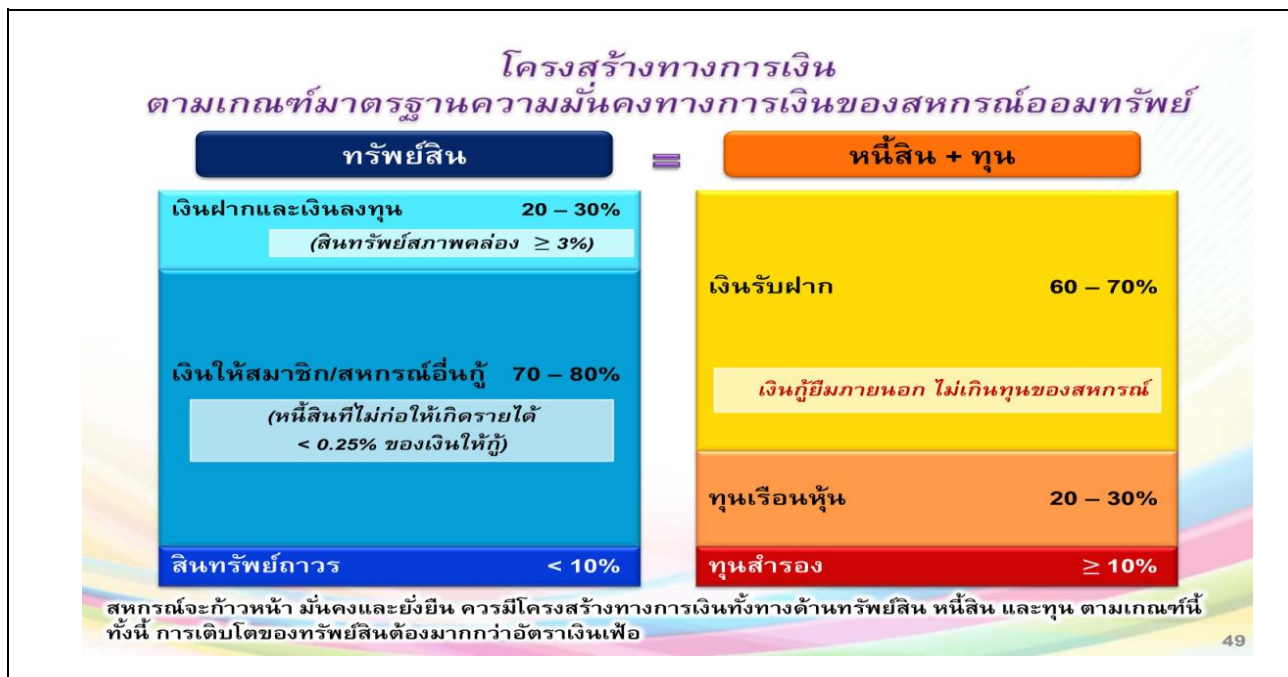

### โครงสร้างทางการเงิน

สอ.ครูสระแก้ว จก. เปรียบเทียบตามเกณฑ์มาตรฐานความมั่นคงทางการเงินของสหกรณ์ออมทรัพย์ ปี พ.ศ. 2561

เกณฑ์มาตรฐาน	ณ วัน/เดือน/ปี สอ.ครูสระแก้ว จก.			หมายเหตุ
	สิ้นปีบัญชี 2564	สิ้นปีบัญชี 2565	ปีบัญชี 2567 ณ 30/09/2567	
<b>เกณฑ์สินทรัพย์</b>				
เงินฝากและเงินลงทุน 20 - 30%	0.99%	0.87%	1.06%	ต่ำกว่า
(สินทรัพย์สภาพคล่อง ≥ 3%)	1.70%	3.10%	2.70%	ต่ำกว่า
เงินให้สมาชิก/สหกรณ์อื่นกู้ 70 - 80%	98.72%	99.00%	98.78%	สูงกว่า
(หนี้สินที่ไม่ก่อให้เกิดรายได้ < 0.25% ของเงินให้กู้)	0.10%	0.13%	0.15%	ต่ำกว่า
สินทรัพย์ถาวร < 10%	0.09%	0.09%	0.10%	ต่ำกว่า
<b>เกณฑ์หนี้สินและทุน</b>				
เงินรับฝาก 60 - 70%	22.69%	19.92%	23.29%	ต่ำกว่า
เงินกู้ยืมภายนอก ไม่เกินทุนของสหกรณ์	0.84 เท่า	0.91 เท่า	0.85	ต่ำกว่า
ทุนเรือนหุ้น 20 - 30%	35.90%	35.30%	34.85%	สูงกว่า
ทุนสำรอง ≥ 10%	2.47%	2.70%	3.22%	ต่ำกว่า

\*\*หมายเหตุ\*\* เปรอร์เซ็นต์เปรียบเทียบต่อทุนดำเนินงานของสหกรณ์นั้นๆ

ที่มา : ชุมชมสหกรณ์ออมทรัพย์แห่งประเทศไทย

แผนภูมิแสดง รายได้เปรียบเทียบระหว่างเดือนและปีบัญชี 2566 - 2567 สหกรณ์ออมทรัพย์ครูสระแก้ว จำกัด (หน่วย : ล้านบาท)

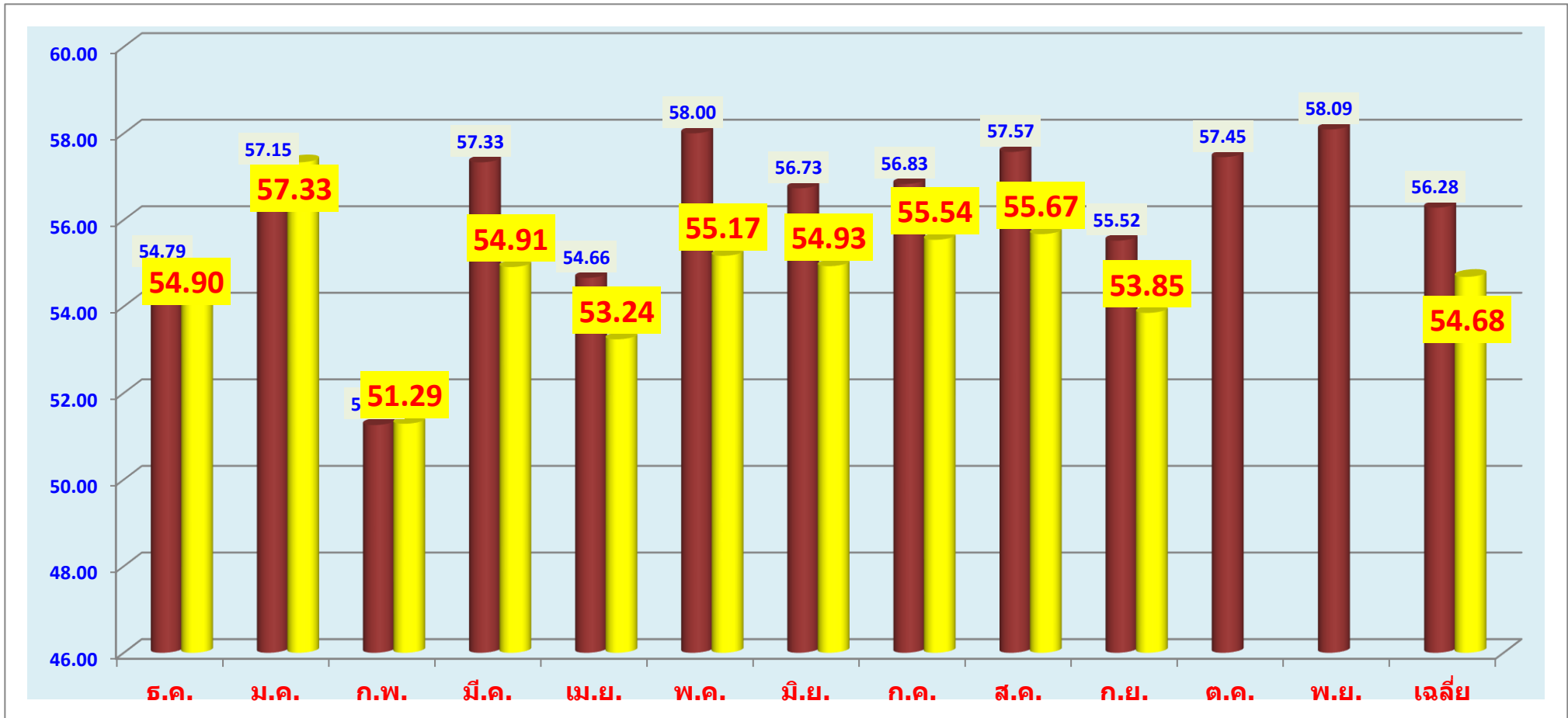

เดือน	ธ.ค.	ม.ค.	ก.พ.	มี.ค.	เม.ย.	พ.ค.	มิ.ย.	ก.ค.	ส.ค.	ก.ย.	ต.ค.	พ.ย.	เฉลี่ย
ปีบัญชี	ธ.ค.	ม.ค.	ก.พ.	มี.ค.	เม.ย.	พ.ค.	มิ.ย.	ก.ค.	ส.ค.	ก.ย.	ต.ค.	พ.ย.	เฉลี่ย
2566	54.79	57.15	51.26	57.33	54.66	58.00	56.73	56.83	57.57	55.52	57.45	58.09	56.28
2567	54.90	57.33	51.29	54.91	53.24	55.17	54.93	55.54	55.67	53.85			54.68
เพิ่มขึ้น(-ลดลง)	0.11	0.18	0.03	-2.42	-1.42	-2.83	-1.80	-1.29	-1.90	-1.67			-1.60

แผนภูมิแสดง ค่าใช้จ่ายเปรียบเทียบระหว่างเดือนและปีบัญชี 2566 - 2567 สหกรณ์ออมทรัพย์ครูสระแก้ว จำกัด (หน่วย : ล้านบาท)

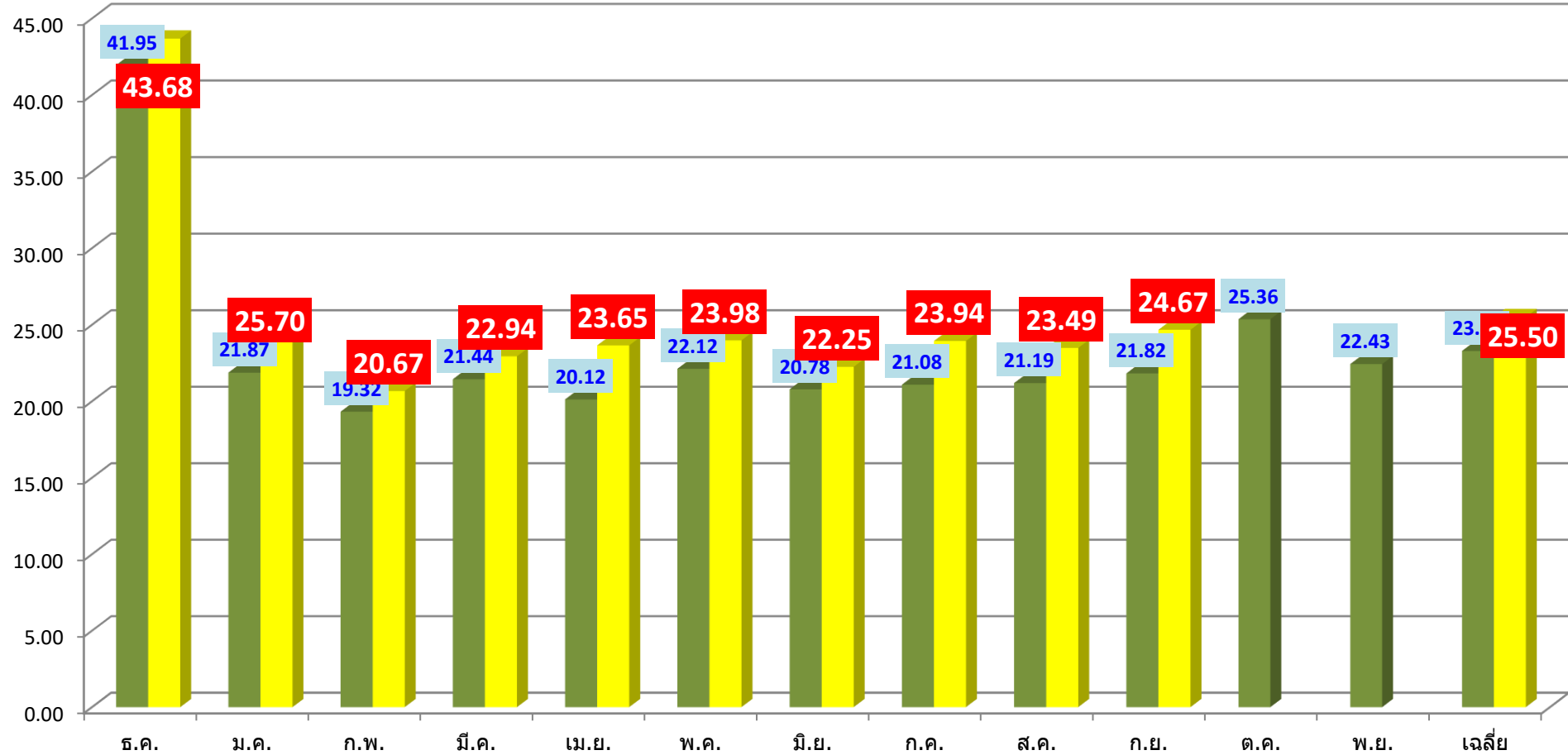

เดือน \ ปีบัญชี	ธ.ค.	ม.ค.	ก.พ.	มี.ค.	เม.ย.	พ.ค.	มิ.ย.	ก.ค.	ส.ค.	ก.ย.	ต.ค.	พ.ย.	เฉลี่ย
2566	41.95	21.87	19.32	21.44	20.12	22.12	20.78	21.08	21.19	21.82	25.36	22.43	23.29
2567	43.68	25.70	20.67	22.94	23.65	23.98	22.25	23.94	23.49	24.67			25.50
เพิ่มขึ้น(-ลดลง)	1.73	3.83	1.35	1.50	3.53	1.86	1.47	2.86	2.30	2.85			2.21

แผนภูมิแสดง **กำไร**เปรียบเทียบระหว่างเดือนและปีบัญชี 2566 - 2567 สหกรณ์ออมทรัพย์ครูสระแก้ว จำกัด (หน่วย : ล้านบาท)

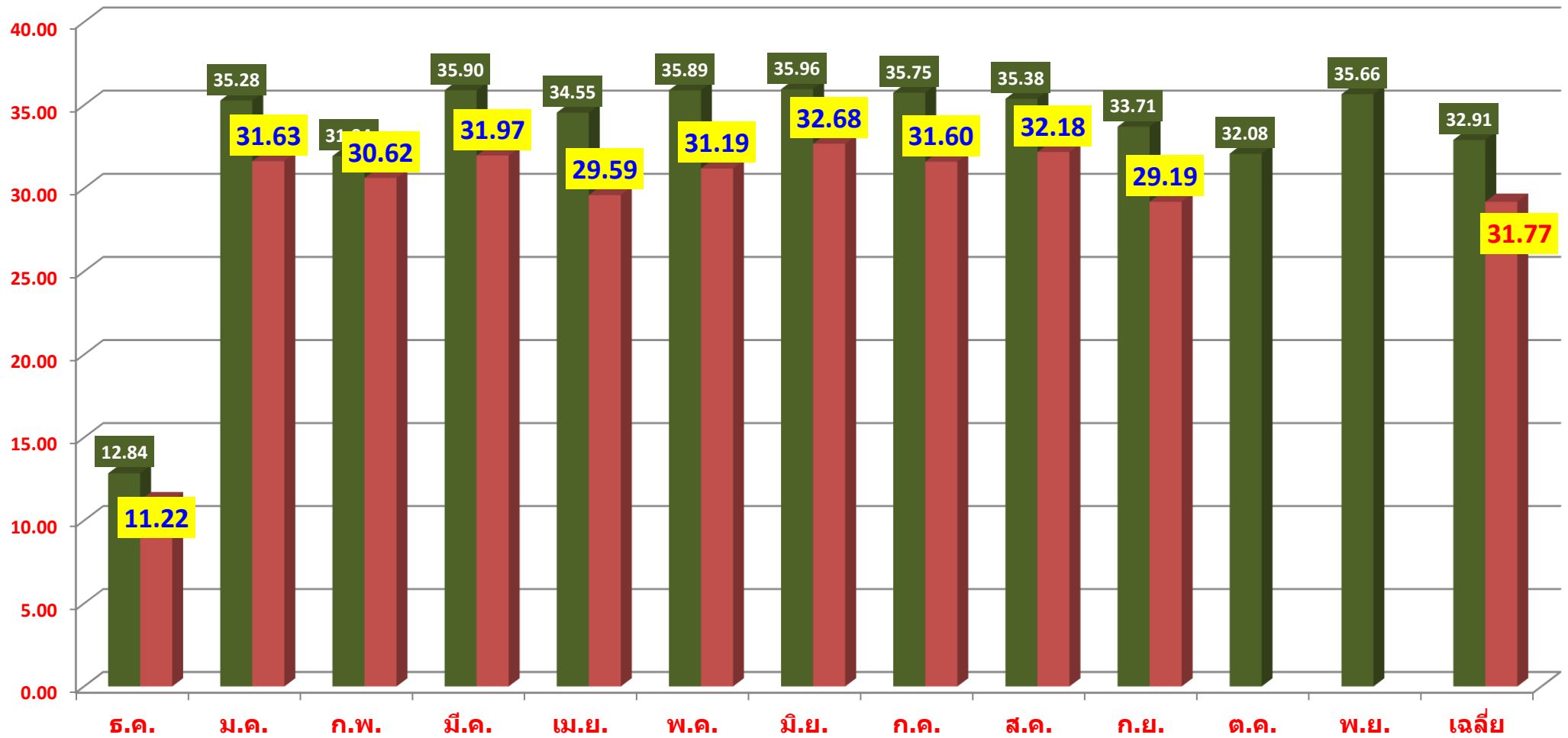

ปีบัญชี \ เดือน	ธ.ค.	ม.ค.	ก.พ.	มี.ค.	เม.ย.	พ.ค.	มิ.ย.	ก.ค.	ส.ค.	ก.ย.	ต.ค.	พ.ย.	เฉลี่ย
2566	12.84	35.28	31.94	35.90	34.55	35.89	35.96	35.75	35.38	33.71	32.08	35.66	32.91
2567	11.22	31.63	30.62	31.97	29.59	31.19	32.68	31.60	32.18	29.19			29.19
เพิ่มขึ้น(-ลดลง)	-1.62	-3.65	-1.32	-3.93	-4.96	-4.70	-3.28	-4.15	-3.20	-4.52			-3.72





แผนภูมิแสดง **ต้นทุน**เปรียบเทียบระหว่างเดือนและปีบัญชี 2566 - 2567 สหกรณ์ออมทรัพย์ครูสระแก้ว จำกัด (หน่วย : ร้อยละ)

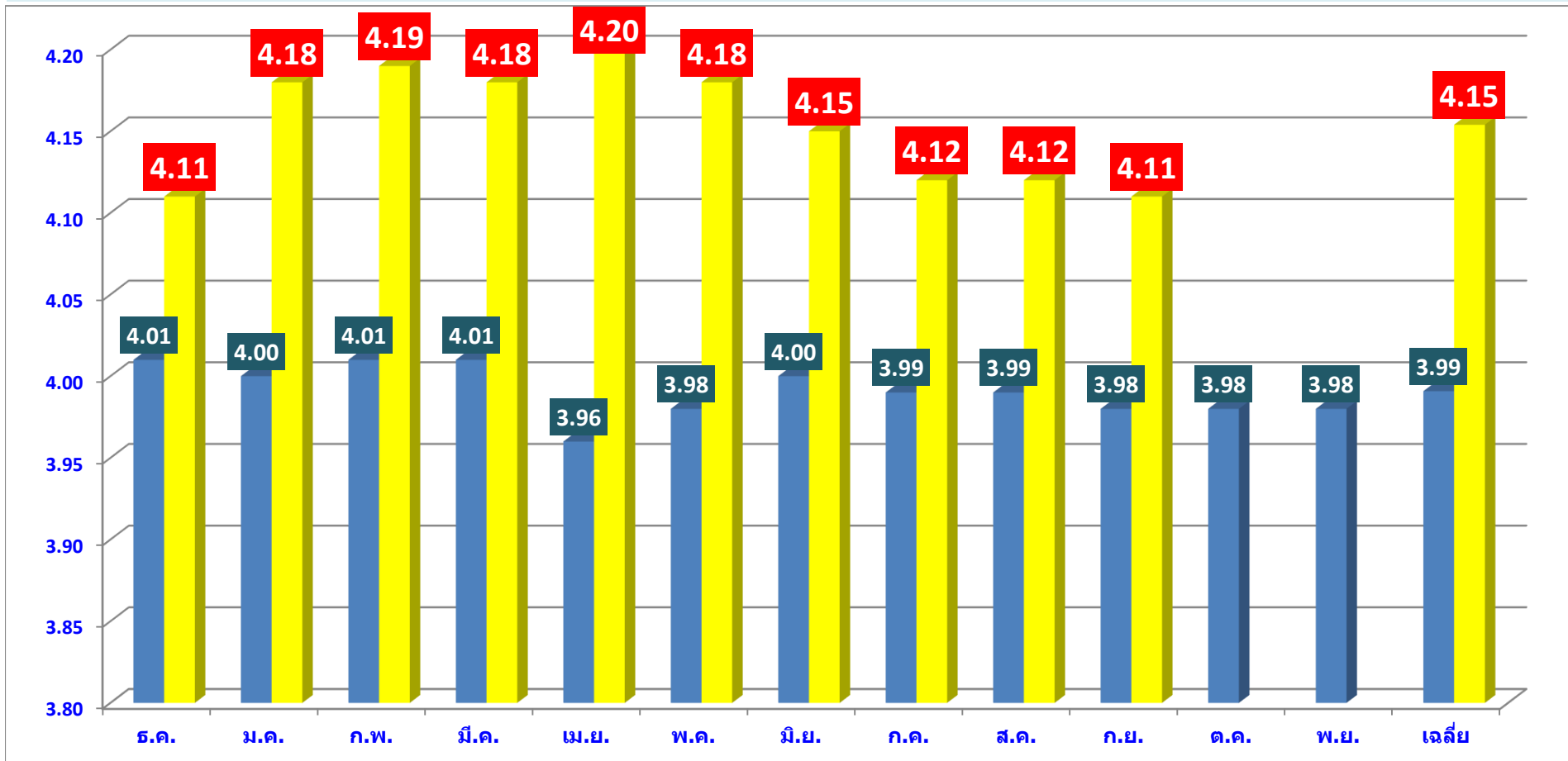

เดือน	ธ.ค.	ม.ค.	ก.พ.	มี.ค.	เม.ย.	พ.ค.	มิ.ย.	ก.ค.	ส.ค.	ก.ย.	ต.ค.	พ.ย.	เฉลี่ย
ปีบัญชี													
2566	4.01	4.00	4.01	4.01	3.96	3.98	4.00	3.99	3.99	3.98	3.98	3.98	3.99
2567	4.11	4.18	4.19	4.18	4.20	4.18	4.15	4.12	4.12	4.11			4.15
เพิ่มขึ้น(-ลดลง)	0.10	0.18	0.18	0.17	0.24	0.20	0.15	0.13	0.13	0.13			0.16

แผนภูมิแสดง ส่วนต่างเปรียบเทียบระหว่างเดือนและปีบัญชี 2566 - 2567 สหกรณ์ออมทรัพย์ครูสระแก้ว จำกัด (หน่วย : ร้อยละ)

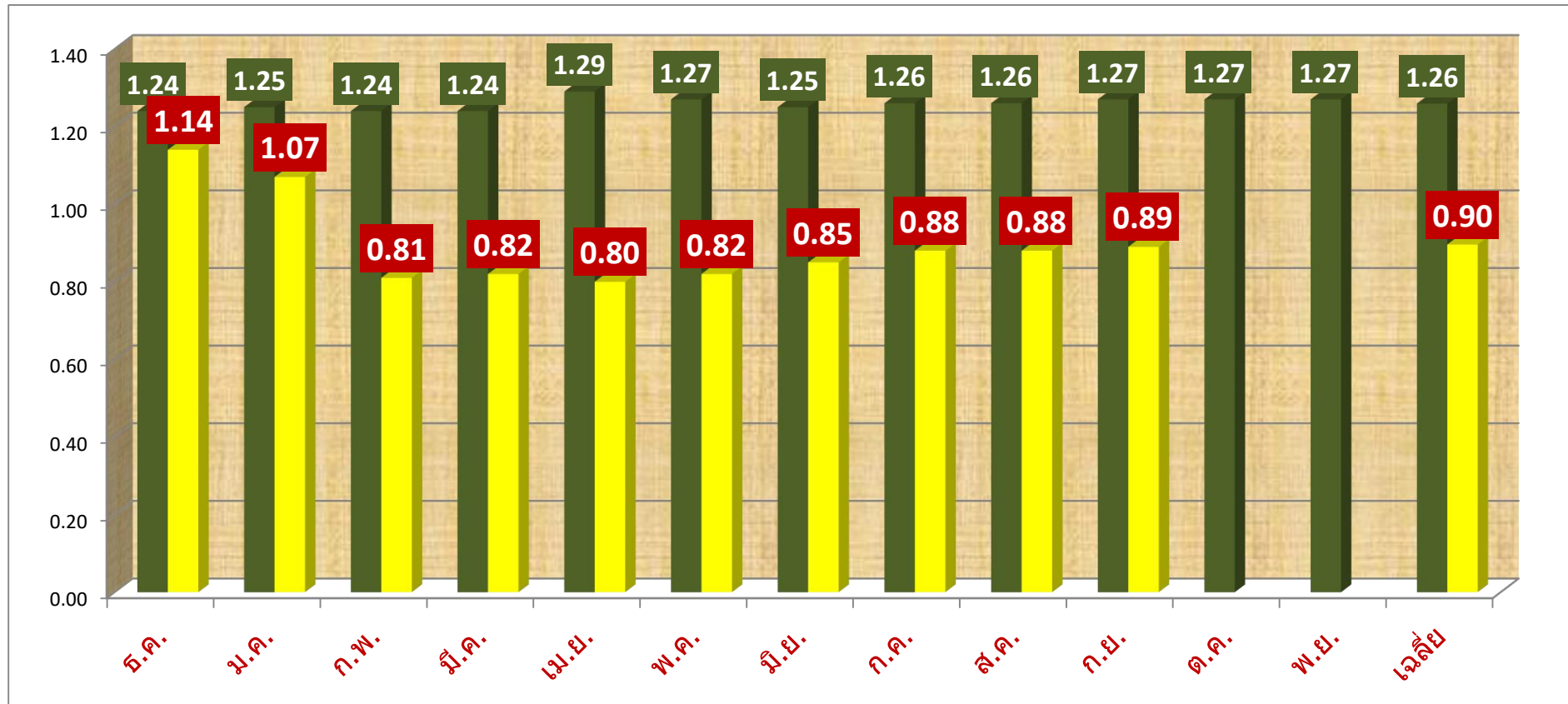

เดือน \ ปีบัญชี	ธ.ค.	ม.ค.	ก.พ.	มี.ค.	เม.ย.	พ.ค.	มิ.ย.	ก.ค.	ส.ค.	ก.ย.	ต.ค.	พ.ย.	เฉลี่ย
2566	1.24	1.25	1.24	1.24	1.29	1.27	1.25	1.26	1.26	1.27	1.27	1.27	1.26
2567	1.14	1.07	0.81	0.82	0.80	0.82	0.85	0.88	0.88	0.89			0.90
เพิ่มขึ้น(-ลดลง)	-0.10	-0.18	-0.43	-0.42	-0.49	-0.45	-0.40	-0.38	-0.38	-0.38			-0.36

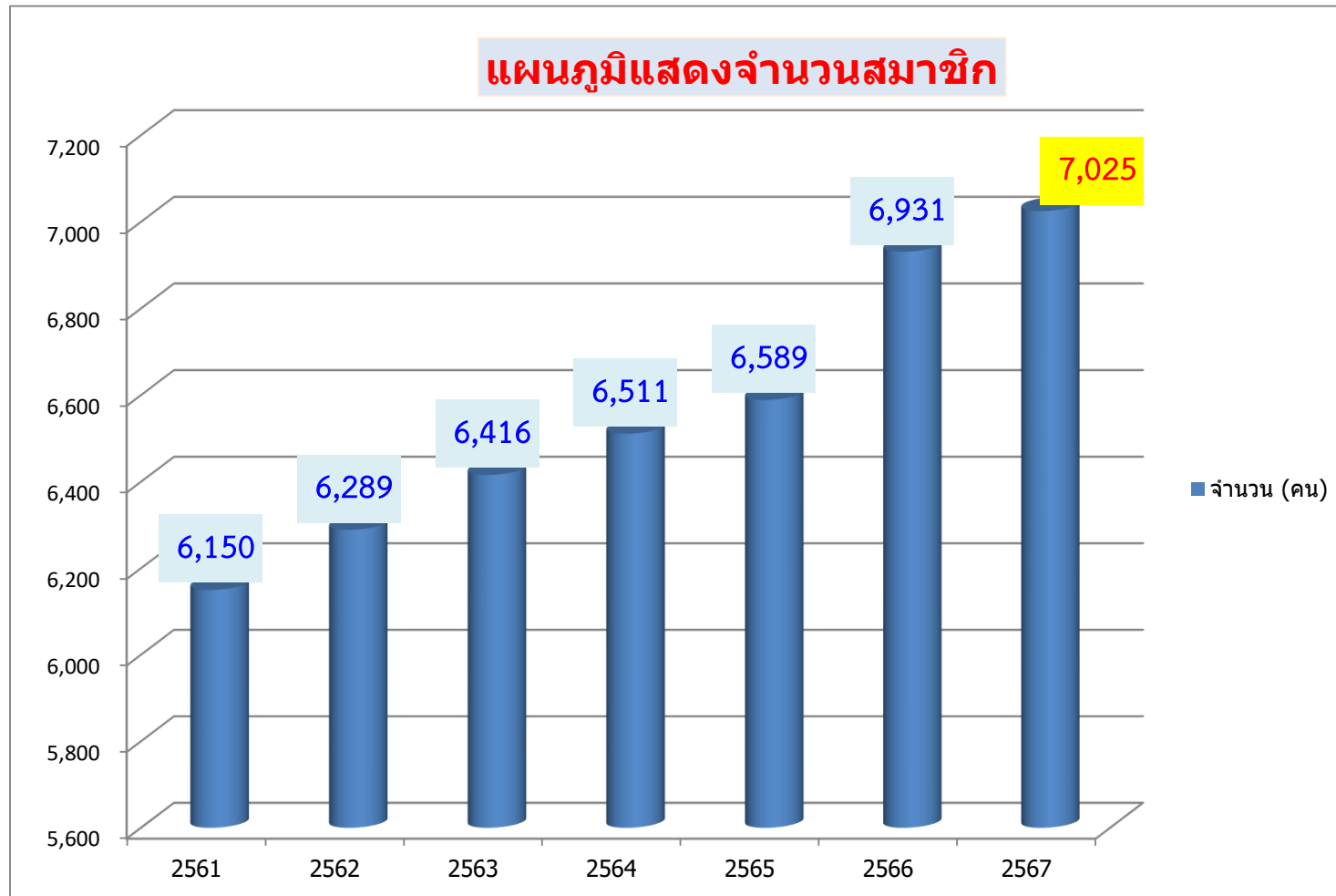

ปีบัญชี	2561	2562	2563	2564	2565	2566	2567
จำนวน (คน)	6,150	6,289	6,416	6,511	6,589	6,931	7,025
+เพิ่มขึ้น-ลดลง (คน)		139	127	95	78	342	94

รายการเคลื่อนไหวหนี้สงสัยจะสูญและมูลหนี้ที่ไม่ก่อให้เกิดรายได้ (NPL) ระหว่างปีบัญชี 2566

รายการ	ธ.ค.	ม.ค.	ก.พ.	มี.ค.	เม.ย.	พ.ค.	มิ.ย.	ก.ค.	ส.ค.	ก.ย.	ต.ค.	พ.ย.
ลูกหนี้ขาดสมาชิกภาพ	103,127,870.25	101,149,392.32	96,416,020.33	97,011,805.50	96,411,978.87	97,503,267.65	99,217,187.64	96,596,660.30	95,211,988.42	94,475,331.67	98,431,807.10	97,530,036.31
จำนวนคน	123	121	117	116	117	120	121	121	122	121	123	122
หนี้ที่ไม่ก่อให้เกิดรายได้(เงินต้น)	16,087,994.60	16,012,303.73	15,923,199.94	15,834,771.69	15,766,632.64	15,699,835.43	15,631,087.26	15,556,720.05	19,202,180.35	17,818,926.81	16,051,949.60	15,955,520.32
จำนวนคน	18	18	18	18	18	18	18	18	20	20	19	19
หนี้สงสัยจะสูญค่าใช้จ่าย เพิ่ม (ลด) / เดือน เฉพาะเงินต้น	(16,976.29)	(18,500.58)	(22,267.75)	(21,399.81)	(17,117.02)	(16,899.65)	(16,391.62)	(18,448.16)	854,405.18	443,775.94	(364,574.84)	(681,866.12)
เพิ่ม (ลด) สะสมจากต้นปีถึงปัจจุบัน	(16,976.29)	(35,476.87)	(57,744.62)	(79,144.43)	(96,261.45)	(113,161.10)	(129,552.72)	(148,000.88)	706,404.30	1,150,180.24	785,605.40	103,739.28

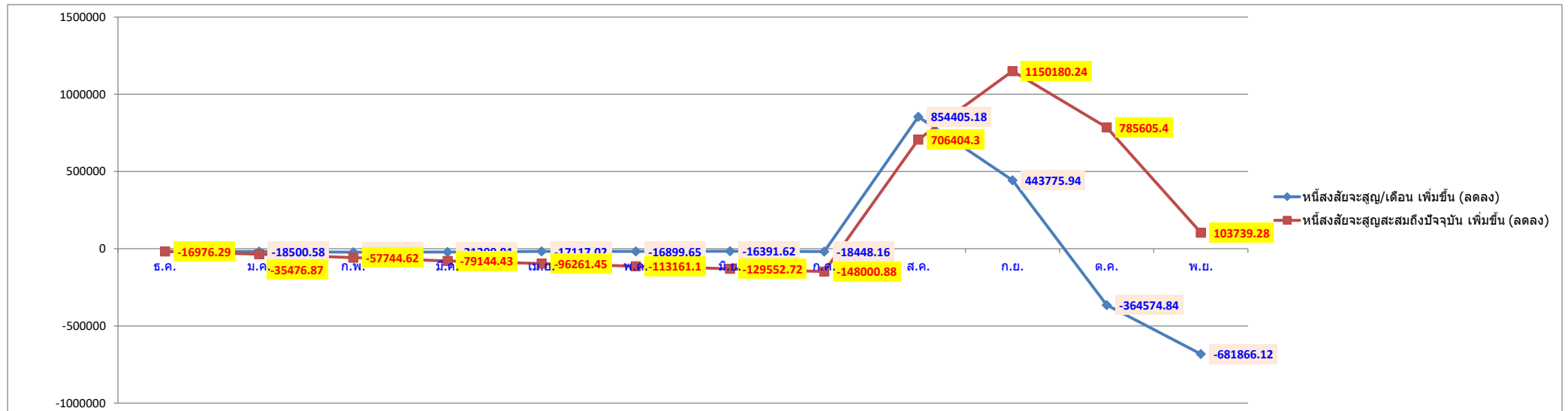

รายการเคลื่อนไหวหนี้สงสัยจะสูญและมูลหนี้ที่ไม่ก่อให้เกิดรายได้ (NPL) ระหว่างปีบัญชี 2567

รายการ	ธ.ค.	ม.ค.	ก.พ.	มี.ค.	เม.ย.	พ.ค.	มิ.ย.	ก.ค.	ส.ค.	ก.ย.	ต.ค.	พ.ย.
ลูกหนี้ขาดสมาชิกภาพ	96,467,922.15	96,935,968.82	99,479,144.83	99,890,765.87	98,664,320.24	92,683,658.84	91,438,722.66	92,144,746.32	88,955,004.23	89,433,358.82		
จำนวนคน	123	126	127	124	124	121	118	117	116	114		
หนี้ที่ไม่ก่อให้เกิดรายได้(เงินต้น)	15,804,170.07	15,737,138.84	15,661,901.79	15,589,214.21	15,517,372.55	15,444,220.70	15,374,954.26	15,303,845.44	15,233,174.13	19,561,369.60		
จำนวนคน	18	18	18	18	18	18	18	18	18	21		
หนี้สงสัยจะสูญค่าใช้จ่าย เพิ่ม (ลด) / เดือน เฉพาะเงินต้น	(38,360.70)	(22,286.01)	(24,102.47)	(24,130.91)	(22,957.23)	(22,753.68)	(22,655.09)	675,971.13	(81,364.51)	4,215,486.13		
เพิ่ม (ลด) สะสมจากต้นปีถึงปัจจุบัน	(38,360.70)	(60,646.71)	(84,749.18)	(108,880.09)	(131,837.32)	(154,591.00)	(177,246.09)	498,725.04	417,360.53	4,632,846.66	4,632,846.66	4,632,846.66

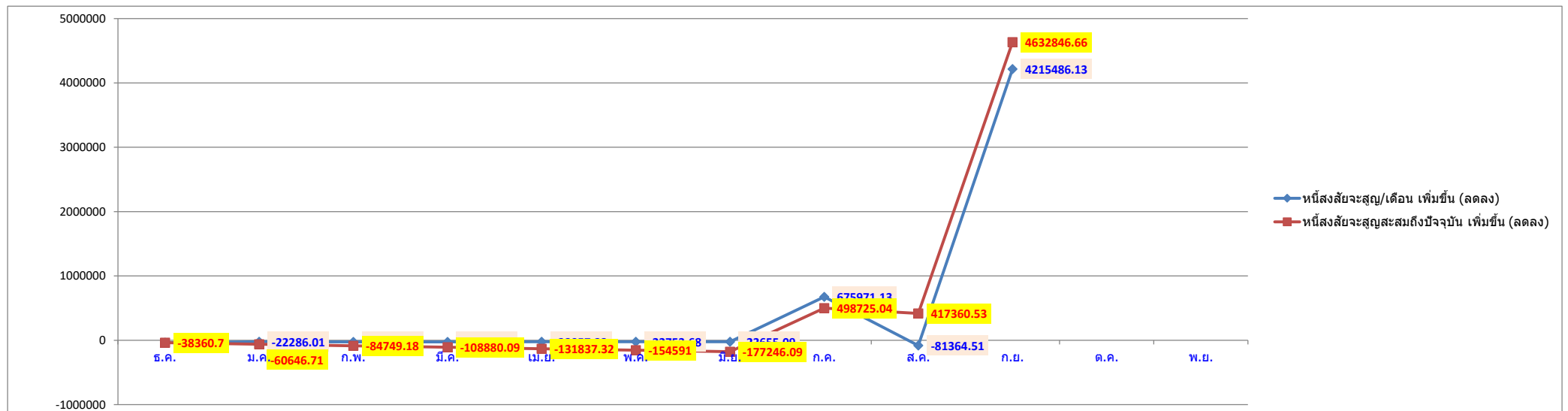

สหกรณ์ออมทรัพย์ครูสระแก้ว จำกัด  
 รายละเอียดการเคลื่อนไหวหนี้สงสัยจะสูญ-ลูกหนี้เงินให้กู้ (ลูกหนี้ขาดสมาชิกภาพ / ปลด)  
 ระหว่างปีบัญชี 2555 - ปัจจุบัน

รายการ	ปีบัญชี																		
	2555	2556	2557	2558	2559	2560	2561	2562	2563		2564		2565		2566		2567 (ณ 30 ก.ย. 2567)		
									จำนวนเงิน	ราย	จำนวนเงิน	ราย	จำนวนเงิน	ราย	จำนวนเงิน	ราย	จำนวนเงิน	ราย	จำนวนเงิน
มูลหนี้ลูกหนี้ขาดสมาชิกภาพ (ปลด)	87,201.13	-	-	34,158,380.81	47,430,319.95	50,893,547.17	67,797,637.72	83,657,079.82	98,062,792.10	111	98,436,568.94	116	100,959,601.64	123	97,530,036.31	123	89,433,358.82	114	
มูลหนี้ลูกหนี้ที่ตั้งค่าเผื่อหนี้สงสัยจะสูญ(NPL)									11,119,819.91		12,063,906.15		16,155,997.20		15,955,520.32		19,561,369.60		
ค่าเผื่อหนี้สงสัยจะสูญ (สะสม)	17,440.23	-	-	1,718,589.91	1,352,395.47	1,016,429.09	1,494,156.85	2,114,543.76	2,463,963.92	12	3,497,177.63	13	4,375,865.12	18	4,479,604.40	18	9,112,451.06	21	
หนี้สงสัยจะสูญเพิ่มขึ้น (ลดลง) ต่อปี	17,440.23	(17,440.23)	-	1,718,589.91	(366,194.44)	(335,966.38)	477,727.76	620,386.91	349,420.16		1,033,213.71		878,687.49		103,739.28		4,632,846.66		
<b>ดอกเบี้ยค้างรับ</b>																			

กราฟแสดงการเคลื่อนไหวหนี้สงสัยจะสูญ เพิ่มขึ้น (ลดลง) ระหว่างปีบัญชี 2555 - ปัจจุบัน

หน่วย : ล้านบาท

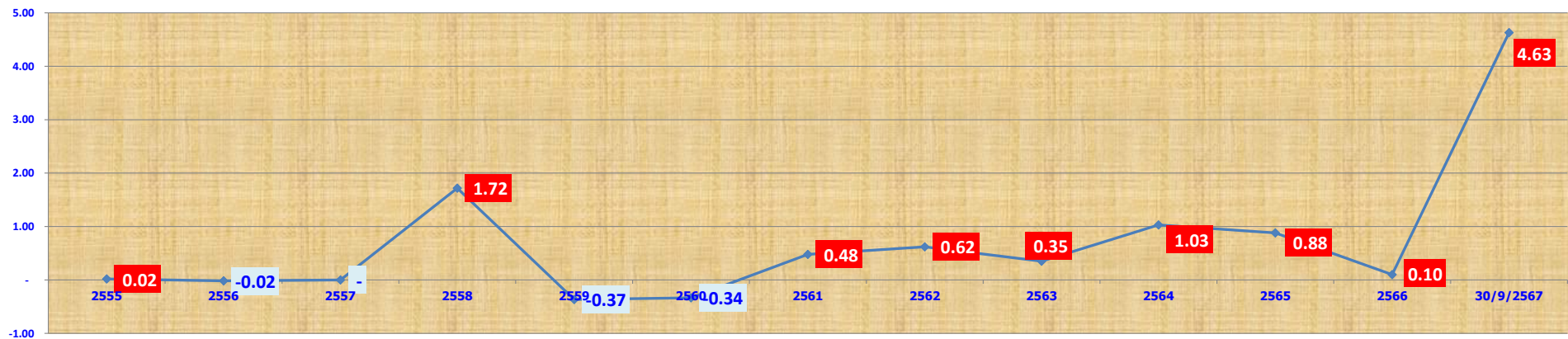



รายละเอียดสรุปลูกหนี้ขาดสมาชิกภาพ (ปลด) และส่วนที่เป็นหนี้ที่ไม่ก่อให้เกิดรายได้ NPL ตามระเบียบนายทะเบียนสหกรณ์ ปีบัญชี 2567

ณ วันที่ 30 กันยายน 2567

ลำดับ	ช่วงภาระหนี้	สรุปภาพรวม					ส่วนที่เป็น NPL		
		ภาระหนี้คงเหลือรวม	จำนวนเงิน (ร้อยละ)	จำนวนราย	จำนวนราย (ร้อยละ)	เฉลี่ยต่อราย	มูลหนี้ที่เป็นNPL		จำนวน รายสัญญา
1	ไม่เกิน 500,000 บาท	15,813,416.15	16.07	68	55.28	232,550.24	3,419,021.52		18
2	เกิน 500,000 ไม่เกิน 1,000,000 บาท	7,491,346.14	7.61	10	8.13	749,134.61	1,381,870.29		2
3	เกิน 1,000,000 ไม่เกิน 2,000,000 บาท	29,985,757.32	30.46	22	17.89	1,362,988.97	3,880,707.71		3
4	เกิน 2,000,000 ไม่เกิน 3,000,000 บาท	28,625,058.94	29.08	12	9.76	2,385,421.58	6,681,810.30		3
5	เกิน 3 ล้านบาทขึ้นไป	7,517,780.27	7.64	2	1.63	3,758,890.14	4,197,959.78		1
	รวมทั้งสิ้น	89,433,358.82	100.00	114	100.00	784,503.15	19,561,369.60		27
							21.87		



**รายละเอียดสมาชิกเสียชีวิต จำแนกตามช่วงอายุ กรมธรรม์รอบระยะเวลา 1 มีนาคม 2566 - 29 กุมภาพันธ์ 2567**  
**ณ วันที่ 29 กุมภาพันธ์ พ.ศ. 2567 (ปีกรมธรรม์ 2566) เบี้ยประกัน 780 บาท**

ช่วงอายุ	รายละเอียด								หมายเหตุ
	จำนวนราย	เงินผู้ชำร่วย	จำนวนราย	เงินผู้สวัสดิการฯ	รวมทั้งสิ้น (คน)	ร้อยละ	รวมทั้งสิ้น	ร้อยละ	
อายุไม่เกิน 40 ปี	1	2,300,000.00	1	900,000.00	1	3.13	3,200,000.00	4.15	
อายุเกินกว่า 40 ปี - 50 ปี	3	3,700,000.00	2	1,800,000.00	3	9.38	5,500,000.00	7.13	
อายุเกินกว่า 50 ปี - 60 ปี	5	6,403,000.00	2	1,800,000.00	4	12.50	8,203,000.00	10.64	
อายุเกินกว่า 60 ปี - 70 ปี	15	31,700,000.00	15	13,500,000.00	16	50.00	45,200,000.00	58.62	
อายุเกินกว่า 70 ปี - 80 ปี	4	7,100,000.00	5	4,500,000.00	6	18.75	11,600,000.00	15.04	
อายุเกินกว่า 80 ปีขึ้นไป	2	1,600,000.00	2	1,800,000.00	2	6.25	3,400,000.00	4.41	
<b>รวมทั้งสิ้น</b>	<b>30</b>	<b>52,803,000.00</b>	<b>27</b>	<b>24,300,000.00</b>	<b>32</b>	<b>100.00</b>	<b>77,103,000.00</b>	<b>100.00</b>	
		-							

เพศชาย 26 คน

เพศหญิง 12 คน

1\*\* นางทวี วิเพ็งค์ อายุ 89 ปี 4 เดือน 1 คน เพศ หญิง กองทุนสวัสดิการเพื่อความมั่นคงจ่าย 5 แสน (บริษัทประกันไม่รับ)

2\*\* นายศรชัย บุรณัญเพชร อายุ 84 ปี 3 เดือน 1 คน เพศ ชาย (ไม่ได้ทำประกัน)

3\*\* นายปรกรณ์ ภูมิเขต อายุ 73 ปี 3 เดือน 1 คน เพศ ชาย (ไม่ได้ทำประกัน)

4\*\* นางวลี หันสมร อายุ 62 ปี 5 เดือน (ไม่ได้ทำประกัน)

5\*\* นายสุระชาญ งามวาจา อายุ 84 ปี 1 เดือน (ไม่ได้ทำประกัน)

6\*\* นายบุญจันทร์ บัวใหญ่ อายุ 74 ปี 4 เดือน (ไม่ได้ทำประกัน)

**ตารางเปรียบเทียบเงินสินไหมทดแทน / เบี้ยประกันชีวิต ปีกรมธรรม์ 2566 (1 มีนาคม 2566 - 29 กุมภาพันธ์ 2567)**

**ข้อมูล ณ วันที่ 29 กุมภาพันธ์ พ.ศ. 2567 (เทียบสัดส่วนระยะเวลาประมาณ 12/12 คิดเป็นร้อยละ 100)**

รายละเอียด	ม. ไทยสมุทร (เบี้ยประกันเงินผู้ชำร่วย 780 บาท)		บ. ไทยสมุทร (เบี้ยประกันความมั่นคง 780 บาท)		ภาพรวมทั้งสิ้น	
	จำนวนราย	เปรียบเทียบ	จำนวนราย	เปรียบเทียบ	จำนวนราย	จำนวนเงินเบี้ยประกัน
<b>จำนวนราย/เงินเบี้ยประกัน</b>	<b>5,427</b>	<b>70,283,460.00</b>	<b>2,866</b>	<b>20,119,320.00</b>		<b>90,402,780.00</b>
<b>จำนวนราย/เงินสินไหมทดแทน</b>	<b>30</b>	<b>52,803,000.00</b>	<b>27</b>	<b>24,300,000.00</b>	<b>32</b>	<b>77,103,000.00</b>
อัตราส่วนเทียบ(ร้อยละ) (สินไหมต่อเบี้ยประกัน)	0.55	75.13	0.94	120.78		85.29
ส่วนต่าง(เบี้ยประกัน-สินไหม) บริษัทรับเบี้ยประกันมากกว่า	5,397	17,480,460.00	2,839	(4,180,680.00)		<b>13,299,780.00</b>

**\*\*หมายเหตุ\*\* - สรุปเคลม 32 คน จากจำนวนที่เสียชีวิตทั้งสิ้น 38 คน คิดเป็นร้อยละ 84.21**

รายละเอียดสมาชิกเสียชีวิต จำแนกตามช่วงอายุ กรมธรรม์รอบระยะเวลา 1 มีนาคม 2567 - 28 กุมภาพันธ์ 2568  
ณ วันที่ 30 กันยายน พ.ศ. 2567 (ปีกรมธรรม์ 2567) เบี้ยประกันสามัญ 780 บาท(สมาชิกจ่าย 624 บาท) ความมั่นคง 860 บาท

ช่วงอายุ	รายละเอียด								หมายเหตุ
	จำนวนราย	เงินคู่สามัญ	จำนวนราย	เงินคู่ความมั่นคง	รวมทั้งสิ้น (คน)	ร้อยละ	รวมทั้งสิ้น	ร้อยละ	
อายุไม่เกิน 40 ปี	1	1,200,000.00			1	3.85	1,200,000.00	2.22	
อายุเกินกว่า 40 ปี - 50 ปี	3	3,300,000.00	1	900,000.00	3	11.54	4,200,000.00	7.78	
อายุเกินกว่า 50 ปี - 60 ปี	7	17,400,000.00	5	4,500,000.00	7	26.92	21,900,000.00	40.56	
อายุเกินกว่า 60 ปี - 70 ปี	5	8,200,000.00	2	1,800,000.00	6	23.08	10,000,000.00	18.52	
อายุเกินกว่า 70 ปี - 80 ปี	6	8,000,000.00	5	4,500,000.00	6	23.08	12,500,000.00	23.15	
อายุเกินกว่า 80 ปีขึ้นไป	2	1,500,000.00	3	2,700,000.00	3	11.54	4,200,000.00	7.78	
รวมทั้งสิ้น	24	39,600,000.00	16	14,400,000.00	26	100.00	54,000,000.00	100.00	
		-							

เพศชาย 19 คน

เพศหญิง 10 คน

1. นางนันทิดา พลคงนอก อายุ 40 ปี ไม่มีหนี้ เสียชีวิตอุบัติเหตุ
2. นางสาวสุรีย์ เปี่ยมใจ อายุ 83 ปี ไม่มีหนี้
3. นายธีระชัย เจริญไทยกิจ อายุ 68 ปี ไม่มีหนี้

ตารางเปรียบเทียบเงินสินไหมทดแทน / เบี้ยประกันชีวิต ปีกรมธรรม์ 2567 (1 มีนาคม 2567 - 28 กุมภาพันธ์ 2568)

ข้อมูล ณ วันที่ 30 กันยายน พ.ศ. 2567 (เทียบสัดส่วนระยะเวลาประมาณ 7/12 เดือน คิดเป็นร้อยละ 58.33)

รายละเอียด	ม. ไทยสมุทร (เบี้ยประกันเงินคู่สามัญ 780 บาท)		บ. ไทยสมุทร (เบี้ยประกันความมั่นคง 860 บาท)		ภาพรวมทั้งสิ้น	
	จำนวนราย	เปรียบเทียบ	จำนวนราย	เปรียบเทียบ	จำนวนราย	จำนวนเงินเบี้ยประกัน
จำนวนราย/เงินเบี้ยประกัน	5,528	71,954,220.00	2,826	21,873,240.00		93,827,460.00
จำนวนราย/เงินสินไหมทดแทน	24	39,600,000.00	16	14,400,000.00	26	54,000,000.00
อัตราส่วนเทียบ(ร้อยละ) (สินไหมต่อเบี้ยประกัน)	0.43	55.03	0.57	65.83		57.55
ส่วนต่าง(เบี้ยประกัน-สินไหม) บริษัทรับเบี้ยประกันมากกว่า	5,504	32,354,220.00	2,810	7,473,240.00		39,827,460.00

\*\*หมายเหตุ\*\* - สรุปเคลม 26 คน จากจำนวนที่เสียชีวิตทั้งสิ้น 29 คน คิดเป็นร้อยละ 89.66

กรมธรรม์ 1 มีนาคม 2566 - 29 กุมภาพันธ์ 2567 (ปีกรมธรรม์ 2566)

รายละเอียด	ม. โทษสมุทร (เบี้ยประกันเงินกู้สามัญ 780 บาท)		บ. โทษสมุทร (เบี้ยประกันความมั่นคง 780 บาท)		ภาพรวมทั้งสิ้น	
	จำนวนราย	เปรียบเทียบ	จำนวนราย	เปรียบเทียบ	จำนวนราย	จำนวนเงินเบี้ยประกัน
สินไหมทดแทนค้ำรับ (29 ก.พ.2567)	3	2,700,000.00	2	1,800,000.00	3	4,500,000.00
รับสินไหมทดแทน มี.ค.-เม.ย. 2567	3	2,700,000.00	2	1,800,000.00	3	4,500,000.00
รวมสินไหมทดแทนค้ำรับ ณ 30 เม.ย.2567	-	-	-	-	-	-

กรมธรรม์ 1 มีนาคม 2567 - 28 กุมภาพันธ์ 2568 (ปีกรมธรรม์ปัจจุบัน 2567)

ณ 30 กันยายน 2567 (ประมาณ 7 เดือน)

รายละเอียด	ม. โทษสมุทร (เบี้ยประกันเงินกู้สามัญ 780 บาท)		บ. โทษสมุทร (เบี้ยประกันความมั่นคง 860 บาท)		ภาพรวมทั้งสิ้น	
	จำนวนราย	เปรียบเทียบ	จำนวนราย	เปรียบเทียบ	จำนวนราย	จำนวนเงินเบี้ยประกัน
สินไหมทดแทนพึงรับ 1 มี.ค.-30 ก.ย.67	24	39,600,000.00	16	14,400,000.00	26	54,000,000.00
รับสินไหมทดแทน 1 มี.ค.-30 ก.ย. 2567	22	35,400,000.00	15	13,500,000.00	24	48,900,000.00
รวมสินไหมทดแทนค้ำรับ ณ 30 ก.ย.67	2	4,200,000.00	1	900,000.00	2	5,100,000.00

\*\*เสียชีวิตลำดับที่ 28-29

28. นายปรานอม จันทร์เจริญ (ส่งเคลม 27/9/67)	1	3,000,000.00	1	900,000.00	1	3,900,000.00
29. นายวิชาวุธ บัวคำ (เสียชีวิต 28/9/2567)	1	1,200,000.00			1	1,200,000.00

**สหกรณ์ออมทรัพย์ครูสระแก้ว จำกัด**  
**รายการการส่งเก็บประจำเดือน ปีบัญชี 2566**

หน่วย : ล้านบาท

รายการ	เดือน												รวมทั้งสิ้น
	ธ.ค.	ม.ค.	ก.พ.	มี.ค.	เม.ย.	พ.ค.	มิ.ย.	ก.ค.	ส.ค.	ก.ย.	ต.ค.	พ.ย.	
เงินให้กู้แก่สมาชิกสามัญ	32.97	32.81	37.57	33.01	27.65	26.23	28.75	27.64	33.40	35.30	33.61	35.22	384.16
เงินกู้โครงการแก้ไขปัญหาน้ำสิน	0.44	0.44	0.46	0.42	0.34	0.32	0.33	0.32	0.40	0.41	0.40	0.41	4.69
เงินให้กู้แก่สมาชิกฉุกเฉิน	0.99	0.97	0.96	0.89	0.89	0.86	0.88	0.87	0.84	0.83	0.83	0.79	10.60
เงินให้กู้แก่สมาชิกฉุกเฉิน(เอทีเอ็ม)	-	-	-	-	-	-	-	-	-	-	-	-	-
เงินกู้สวัสดิการเอทีเอ็มดำรงชีพ	0.30	0.27	0.28	0.29	0.31	0.31	0.33	0.34	0.37	0.45	0.42	0.43	4.10
เงินกู้วิทยฐานะ	1.01	1.08	1.25	1.21	1.33	1.40	1.55	1.58	1.65	1.76	1.71	1.85	17.38
เงินกู้สวัสดิการประกันชีวิตกลุ่ม				-	-								-
เงินกู้สวัสดิการเพื่อการศึกษา				-	-								-
เงินกู้สวัสดิการเพื่อความมั่นคงฯ	0.04	0.04	0.04	0.04	0.04	0.04	0.04	0.04	0.04	0.04	0.04	0.05	0.49
เงินกู้เพื่อช่วยเหลือผู้ค้าประกัน	0.02	0.02	0.02	0.02	0.02	0.02	0.02	0.02	0.02	0.02	0.02	0.20	0.42
<b>รวมต้นเงินกู้ทุกประเภท</b>	<b>35.77</b>	<b>35.63</b>	<b>40.58</b>	<b>35.88</b>	<b>30.58</b>	<b>29.18</b>	<b>31.90</b>	<b>30.81</b>	<b>36.72</b>	<b>38.81</b>	<b>37.03</b>	<b>38.95</b>	<b>421.84</b>
เงินฝากออมทรัพย์	0.43	0.43	0.44	0.44	0.45	0.45	0.45	0.44	0.44	0.45	0.44	0.45	5.31
เงินฝากออมทรัพย์พิเศษ	3.66	3.75	3.82	3.81	3.74	3.78	3.79	3.82	3.74	3.73	3.72	3.80	45.16
เงินฝากออมทรัพย์เอทีเอ็ม	0.41	0.42	0.42	0.42	0.42	0.42	0.41	0.41	0.41	0.41	0.41	0.42	4.98
เงินฝากออมทรัพย์สะสมทรัพย์	0.20	0.11	0.08	0.06	0.04	0.04	0.04	0.04	0.04	0.04	0.01	0.01	0.71
<b>รวมเงินฝากทุกประเภท</b>	<b>4.70</b>	<b>4.71</b>	<b>4.76</b>	<b>4.73</b>	<b>4.65</b>	<b>4.69</b>	<b>4.69</b>	<b>4.71</b>	<b>4.63</b>	<b>4.63</b>	<b>4.58</b>	<b>4.68</b>	<b>56.16</b>
<b>ทุนเรือนหุ้น</b>	<b>9.65</b>	<b>9.66</b>	<b>9.70</b>	<b>9.71</b>	<b>8.40</b>	<b>8.37</b>	<b>8.34</b>	<b>8.36</b>	<b>9.73</b>	<b>9.74</b>	<b>9.79</b>	<b>10.02</b>	<b>111.47</b>
ดอกเบี้ยรับเงินให้กู้(สามัญ+ฉุกเฉิน)	49.74	49.80	44.76	49.76	47.77	49.86	47.49	49.53	50.02	48.07	49.77	48.03	584.60
ดอกเบี้ยรับเงินกู้โครงการแก้ไขปัญหาน้ำ	0.42	0.42	0.37	0.39	0.37	0.38	0.37	0.38	0.37	0.36	0.36	0.35	4.54
ดอกเบี้ยรับสามัญสวัสดิการต่าง ๆ	1.19	1.27	1.21	1.39	1.42	1.51	1.55	1.64	1.51	1.55	1.82	1.70	17.76
ดอกเบี้ยรับสวัสดิการเพื่อความมั่นคง	4.83	4.82	4.35	4.80	4.64	4.79	4.63	4.77	4.77	4.61	4.76	4.60	56.37
<b>รวมดอกเบี้ยเงินกู้ทุกประเภท</b>	<b>56.18</b>	<b>56.31</b>	<b>50.69</b>	<b>56.34</b>	<b>54.20</b>	<b>56.54</b>	<b>54.04</b>	<b>56.32</b>	<b>56.67</b>	<b>54.59</b>	<b>56.71</b>	<b>54.68</b>	<b>663.27</b>
ค่าธรรมเนียมแรกเข้า	0.01	0.01	0.01	0.01	0.02	0.01	0.01	0.01	0.01	0.01	0.03	0.01	0.15
เงินเรียกเก็บผู้ค้าประกัน	0.20	0.19	0.20	0.21	0.21	0.21	0.21	0.21	0.19	0.19	0.19	0.19	2.40
เบี้ยประกันชีวิตประจำปี	-	-	-	-	11.96	11.64	10.73	10.20	0.08	0.06		-	44.67
<b>รวมอื่น ๆ</b>	<b>0.21</b>	<b>0.20</b>	<b>0.21</b>	<b>0.22</b>	<b>12.19</b>	<b>11.86</b>	<b>10.95</b>	<b>10.42</b>	<b>0.28</b>	<b>0.26</b>	<b>0.22</b>	<b>0.20</b>	<b>47.22</b>
<b>รวมยอดส่งเก็บ/เดือน</b>	<b>106.51</b>	<b>106.51</b>	<b>105.94</b>	<b>106.88</b>	<b>110.02</b>	<b>110.64</b>	<b>109.92</b>	<b>110.62</b>	<b>108.03</b>	<b>108.03</b>	<b>108.33</b>	<b>108.53</b>	<b>1,299.96</b>

สหกรณ์ออมทรัพย์ครูสระแก้ว จำกัด  
รายการการส่งเก็บประจำเดือน ปีบัญชี 2567

หน่วย : ล้านบาท

รายการ	เดือน												รวมทั้งสิ้น
	ธ.ค.	ม.ค.	ก.พ.	มี.ค.	เม.ย.	พ.ค.	มิ.ย.	ก.ค.	ส.ค.	ก.ย.	ต.ค.	พ.ย.	
เงินให้กู้แก่สมาชิกสามัญ	33.90	33.17	38.64	35.83	29.03	27.96	29.50	29.03	33.52	33.56	31.80		355.94
เงินให้กู้โครงการรวมหนี้ปันสุข									1.38	2.25	2.40		6.03
เงินกู้โครงการแก้ไขปัญหาหนี้สิน	0.38	0.38	0.42	0.40	0.32	0.31	0.32	0.27	0.23	0.23	0.18		3.44
เงินให้กู้แก่สมาชิกฉุกเฉิน	0.77	0.76	0.79	0.78	0.74	0.73	0.80	0.80	0.90	0.91	0.94		8.92
เงินกู้สวัสดิการเอทีเอ็มดำรงชีพ	0.44	0.46	0.48	0.51	0.52	0.53	0.54	0.54	0.47	0.44	0.42		5.35
เงินกู้วิทยฐานะ	1.89	1.93	2.07	2.03	2.13	2.12	2.30	2.39	2.47	2.59	2.51		24.43
เงินกู้สวัสดิการประกันชีวิตกลุ่ม									-				-
เงินกู้สวัสดิการพิเศษรวมหนี้ปันสุข									-		0.08		0.08
เงินกู้สวัสดิการเพื่อความมั่นคงฯ	0.04	0.05	0.05	0.05	0.05	0.05	0.05	0.04	0.04	0.04	0.04		0.50
เงินกู้เพื่อช่วยเหลือผู้ค้าประกัน	0.02	0.02	0.02	0.02	0.02	0.02	0.03	0.03	0.03	0.03	0.03		0.27
<b>รวมต้นเงินกู้ทุกประเภท</b>	<b>37.44</b>	<b>36.77</b>	<b>42.47</b>	<b>39.62</b>	<b>32.81</b>	<b>31.72</b>	<b>33.54</b>	<b>33.10</b>	<b>39.04</b>	<b>40.05</b>	<b>38.40</b>	<b>-</b>	<b>404.96</b>
เงินฝากออมทรัพย์	0.45	0.45	0.47	0.47	0.47	0.47	0.47	0.47	0.48	0.48	0.48		5.16
เงินฝากออมทรัพย์พิเศษ	3.83	3.83	3.88	3.90	3.92	3.85	3.84	3.84	3.84	3.84	3.82		42.39
เงินฝากออมทรัพย์เอทีเอ็ม	0.42	0.42	0.43	0.43	0.43	0.41	0.41	0.41	0.41	0.41	0.40		4.58
เงินฝากออมทรัพย์สะสมทรัพย์													-
<b>รวมเงินฝากทุกประเภท</b>	<b>4.70</b>	<b>4.70</b>	<b>4.78</b>	<b>4.80</b>	<b>4.82</b>	<b>4.73</b>	<b>4.72</b>	<b>4.72</b>	<b>4.73</b>	<b>4.73</b>	<b>4.70</b>	<b>-</b>	<b>52.13</b>
<b>ทุนเรือนหุ้น</b>	<b>10.02</b>	<b>9.99</b>	<b>10.00</b>	<b>10.02</b>	<b>10.03</b>	<b>10.03</b>	<b>10.03</b>	<b>9.88</b>	<b>9.58</b>	<b>9.46</b>	<b>9.41</b>		<b>108.45</b>
ดอกเบี้ยรับเงินให้กู้(สามัญ+ฉุกเฉิน)	49.51	50.23	44.63	47.73	46.40	48.42	46.32	48.11	44.39	40.98	42.39		509.11
ดอกเบี้ยรับเงินกู้โครงการรวมหนี้ปันสุข	-	-	-	-	-	-	-	-	4.14	6.03	7.15		17.32
ดอกเบี้ยรับเงินกู้โครงการแก้ไขปัญหาฯ	0.35	0.34	0.30	0.32	0.30	0.30	0.03	0.03	0.02	0.17	0.13		2.29
ดอกเบี้ยรับสามัญสวัสดิการต่าง ๆ	1.93	1.91	1.86	2.07	1.99	1.52	2.55	2.39	2.26	2.08	1.37		21.93
ดอกเบี้ยรับสวัสดิการเพื่อความมั่นคง	4.75	4.73	4.25	4.54	4.38	4.52	4.10	4.51	4.50	4.35	4.49		49.12
<b>รวมดอกเบี้ยเงินกู้ทุกประเภท</b>	<b>56.54</b>	<b>57.21</b>	<b>51.04</b>	<b>54.66</b>	<b>53.07</b>	<b>54.76</b>	<b>53.00</b>	<b>55.04</b>	<b>55.31</b>	<b>53.61</b>	<b>55.53</b>	<b>-</b>	<b>599.77</b>
ค่าธรรมเนียมแรกเข้า	-	0.01	0.02	0.01	0.01	0.01	0.02	0.01	0.01	0.02	0.02		0.14
เงินเรียกเก็บผู้ค้าประกัน	0.17	0.16	0.16	0.18	0.17	0.16	0.16	0.16	0.16	0.14	0.17		1.79
เบี้ยประกันชีวิตประจำปี	-	-	-	-	12.16	11.62	11.06	9.53	-	-			44.37
<b>รวมอื่น ๆ</b>	<b>0.17</b>	<b>0.17</b>	<b>0.18</b>	<b>0.19</b>	<b>12.34</b>	<b>11.79</b>	<b>11.24</b>	<b>10.24</b>	<b>0.17</b>	<b>0.16</b>	<b>0.19</b>	<b>-</b>	<b>46.30</b>
<b>รวมยอดส่งเก็บ/เดือน</b>	<b>108.87</b>	<b>108.84</b>	<b>108.47</b>	<b>109.29</b>	<b>113.07</b>	<b>113.03</b>	<b>112.53</b>	<b>112.98</b>	<b>108.83</b>	<b>108.01</b>	<b>108.23</b>	<b>-</b>	<b>1,211.61</b>

ยอดส่งเก็บ/เดือน (ปีบัญชี 2563) หน่วย : ล้านบาท	เดือน												รวมทั้งสิ้น	เฉลี่ย ต่อเดือน
	ธ.ค.	ม.ค.	ก.พ.	มี.ค.	เม.ย.	พ.ค.	มิ.ย.	ก.ค.	ส.ค.	ก.ย.	ต.ค.	พ.ย.		
	117.38	117.85	116.30	117.21	122.13	116.32	112.50	110.91	109.33	107.83	106.46	106.89		

ยอดส่งเก็บ/เดือน (ปีบัญชี 2564) หน่วย : ล้านบาท	เดือน												รวมทั้งสิ้น	เฉลี่ย ต่อเดือน
	ธ.ค.	ม.ค.	ก.พ.	มี.ค.	เม.ย.	พ.ค.	มิ.ย.	ก.ค.	ส.ค.	ก.ย.	ต.ค.	พ.ย.		
	107.33	107.37	106.68	107.94	113.49	113.10	112.15	112.25	111.95	101.54	101.97	101.74		

ยอดส่งเก็บ/เดือน (ปีบัญชี 2565) หน่วย : ล้านบาท	เดือน												รวมทั้งสิ้น	เฉลี่ย ต่อเดือน
	ธ.ค.	ม.ค.	ก.พ.	มี.ค.	เม.ย.	พ.ค.	มิ.ย.	ก.ค.	ส.ค.	ก.ย.	ต.ค.	พ.ย.		
	110.28	109.96	109.24	110.09	105.94	106.49	106.10	107.37	105.58	105.55	105.99	105.79		

ยอดส่งเก็บ/เดือน (ปีบัญชี 2566) หน่วย : ล้านบาท	เดือน												รวมทั้งสิ้น	เฉลี่ย ต่อเดือน
	ธ.ค.	ม.ค.	ก.พ.	มี.ค.	เม.ย.	พ.ค.	มิ.ย.	ก.ค.	ส.ค.	ก.ย.	ต.ค.	พ.ย.		
	106.51	106.51	105.94	106.88	110.02	110.64	109.92	110.62	108.03	108.03	108.33	108.53		

สหกรณ์ออมทรัพย์ครูสระแก้ว จำกัด														
ตารางแสดงเงินส่งเก็บ ระหว่างเดือน (ปีบัญชี 2567)														
หน่วย : ล้านบาท														
รายการ	เดือน												รวมทั้งสิ้น	เฉลี่ย ต่อเดือน
	ธ.ค.	ม.ค.	ก.พ.	มี.ค.	เม.ย.	พ.ค.	มิ.ย.	ก.ค.	ส.ค.	ก.ย.	ต.ค.	พ.ย.		
ต้นเงินกู้ทุกประเภท	37.44	36.77	42.47	39.62	32.81	31.72	33.54	33.10	39.04	40.05	38.40		404.96	40.50
เงินฝากทุกประเภท	4.70	4.70	4.78	4.80	4.82	4.73	4.72	4.72	4.73	4.73	4.70		52.13	5.21
ทุนเรือนหุ้น****	10.02	9.99	10.00	10.02	10.03	10.03	10.03	9.88	9.58	9.46	9.41		108.45	10.85
ดอกเบี้ยเงินกู้ทุกประเภท	56.54	57.21	51.04	54.66	53.07	54.76	53.00	55.04	55.31	53.61	55.53		599.77	59.98
อื่น ๆ เช่น เก็บค่าฯ/เบี้ยประกันชีวิต	0.17	0.17	0.18	0.19	12.34	11.79	11.24	10.24	0.17	0.16	0.19		46.84	4.68
ยอดส่งเก็บ/เดือน	108.87	108.84	108.47	109.29	113.07	113.03	112.53	112.98	108.83	108.01	108.23	-	1,212.15	121.22

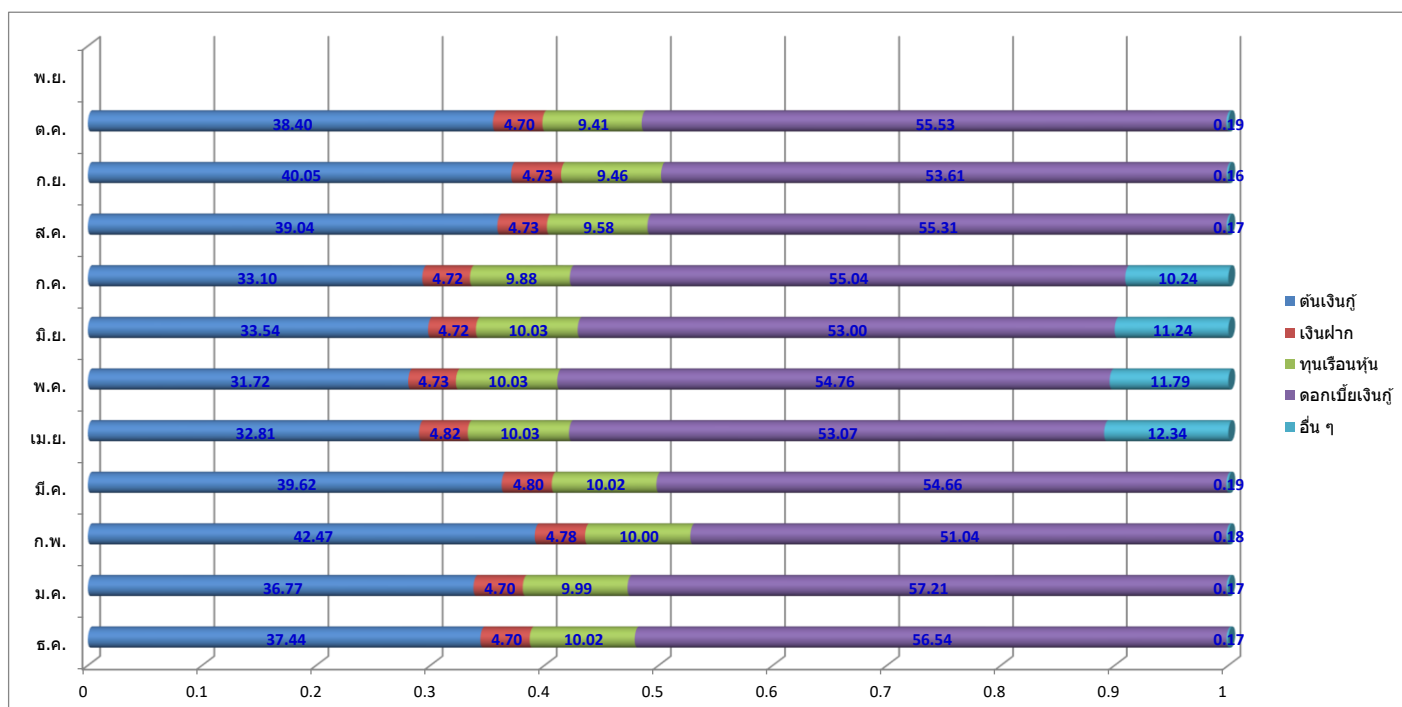

ประมาณการรายรับ - รายจ่ายประจำ เดือน กันยายน 2567 (CASH FLOW) (ปกติรายเดือน)					
ประมาณการรายรับ (ส่งเก็บ ก.ย.)		ประมาณการรายจ่าย			
รายการ	เงินส่งเก็บ (บาท)	รายการ	เงินสด (บาท)	ดอกเบี้ย (บาท)	รวม (บาท)
เงินให้กู้แก่สมาชิกสามัญ	33,556,821.63	ตัวสัญญาใช้เงินธ.ออมสิน	-	1,877,041.09	1,877,041.09
เงินกู้โครงการแก้ไขปัญหาน้ำล้น	232,684.45	ตัวสัญญาใช้เงินธ.ก.ส.	-	3,315,726.03	3,315,726.03
เงินให้กู้แก่สมาชิกฉุกเฉิน	907,270.03	เงินกู้ระยะสั้นสอ.สอ.ตราด		81,534.25	81,534.25
เงินกู้สวัสดิการเอทีเอ็มดำรงชีพ	436,000.00		-	-	-
เงินกู้สวัสดิการบัตรเครดิต		เงินกู้สอ.ศรูดราด 1 (สั้น)	-	291,147.54	291,147.54
เงินกู้สวัสดิการเพื่อความมั่นคงฯ	44,391.40	เงินกู้สอ.ศรูดราด 2 (ยาว)	1,000,000.00	215,081.97	1,215,081.97
เงินกู้สวัสดิการ พท.	2,500.00	เงินกู้สอ. 1(ยาว)	1,000,000.00	1,427,563.34	2,427,563.34
เงินกู้วิทยฐานะ	2,587,847.33	เงินกู้สอ. 2(ยาว)	1,000,000.00	1,430,926.03	2,430,926.03
เงินกู้โครงการรวมหนี้ปันสุข	2,249,754.88				
เงินกู้เพื่อช่วยเหลือผู้ค้าประกัน	28,396.48	เงินกู้สอ. 3(ยาว)	272,800.00	21,536.93	294,336.93
<b>รวมต้นเงินกู้ทุกประเภท</b>	<b>40,045,666.20</b>	เงินกู้สอ. 4(ยาว)	377,500.00	89,451.99	466,951.99
เงินฝากออมทรัพย์	478,955.00	เงินกู้สอ. 5(ยาว)	500,000.00	424,997.26	924,997.26
เงินฝากออมทรัพย์พิเศษ	3,840,700.00	เงินกู้สอ. 6(ยาว)	2,000,000.00	103,956.16	2,103,956.16
		เงินกู้สอ. 7(ยาว)	400,000.00	41,616.44	441,616.44
		เงินกู้สอ. 8(ยาว)	2,000,000.00	249,698.63	2,249,698.63
เงินฝากออมทรัพย์เอทีเอ็ม	407,050.00				-
เงินฝากออมทรัพย์สะสมทรัพย์	-	เงินกู้สอ.ศรูดราดสามัญศึกษา 1(ยาว)	5,700,000.00	14,991.78	5,714,991.78
<b>รวมเงินฝากทุกประเภท</b>	<b>4,726,705.00</b>	เงินกู้สอ.ศรูดราดสามัญศึกษา 2(ยาว)	5,600,000.00	216,723.29	5,816,723.29
<b>ทุนเรือนหุ้น</b>	<b>9,462,100.00</b>	เงินกู้สอ.ศรูดราดสามัญศึกษา 3(ยาว)	11,200,000.00	1,155,068.49	12,355,068.49
ดอกเบี้ยรับเงินให้กู้สามัญ	40,973,380.10	เงินกู้สอ.มหาวิทยาลัยมหิดล (ยาว)	12,500,000.00	343,972.60	12,843,972.60
ดอกเบี้ยรับเงินกู้ฉุกเฉิน	81,083.16	เงินกู้สอ.มหาวิทยาลัยมหิดล (ยาว)	3,000,000.00	165,786.30	3,165,786.30
ดอกเบี้ยรับเงินกู้โครงการแก้ไขปัญหาน้ำ	166,415.55	เงินกู้สอ.มหาวิทยาลัยมหิดล (ยาว)	4,400,000.00	501,299.73	4,901,299.73
ดอกเบี้ยรับเงินกู้เพื่อแก้ไขหนี้นอกระบบ	737.70	เงินกู้สอ.มหาวิทยาลัยเชียงใหม่(สั้น)			-
ดอกเบี้ยรับสวัสดิการประกันชีวิตกลุ่ม		เงินกู้สอ.พนักงานบ.การบินไทย(สั้น)	8,334,000.00	90,331.63	8,424,331.63
ดอกเบี้ยรับเงินกู้สวัสดิการ พ.ค.	5,594.09	เงินกู้สอ.ศรูดราดสามัญศึกษา(ยาว)	2,250,000.00	186,229.51	2,436,229.51
ดอกเบี้ยรับสามัญพิเศษ(ลดส่งเงินต้น)	95,532.31				-
ดอกเบี้ยรับสวัสดิการเพื่อความมั่นคง	4,348,890.27				-
ดอกเบี้ยรับเงินกู้สวัสดิการชำระบัตรเครดิต	31,651.11				-
ดอกเบี้ยรับเงินกู้วิทยฐานะ	1,530,674.70				-
ดอกเบี้ยรับเอทีเอ็มดำรงชีพ	339,046.35				-
ดอกเบี้ยรับเงินกู้โครงการรวมหนี้ปันสุข	6,031,395.12				-
ดอกเบี้ยรับเงินช่วยเหลือผู้ค้าประกัน	5,033.52				-
<b>รวมดอกเบี้ยเงินกู้ทุกประเภท</b>	<b>53,609,433.98</b>				-
ค่าธรรมเนียมแรกเข้า	20,000.00				-
เงินเรียกเก็บผู้ค้าประกัน	145,107.24	ดอกเบี้ยจ่ายรับเงินฝากสหกรณ์อื่นประมาณ		750,000.00	750,000.00
เบี้ยประกันชีวิตประจำปี					-
<b>รวมอื่น ๆ</b>	<b>165,107.24</b>	ค่าใช้จ่ายในการดำเนินงานปกติอยู่ที่ประมาณ			1,000,000.00
<b>รวมประมาณการรายรับ</b>	<b>108,009,012.42</b>	<b>รวมประมาณการรายจ่าย</b>	<b>61,534,300.00</b>	<b>12,994,680.99</b>	<b>75,528,980.99</b>
		<b>คงเหลือประมาณรายรับ (จ่ายสุทธิ)</b>			<b>32,480,031.43</b>

\*\*หมายเหตุ\*\* ประมาณการจากรายรับ-รายจ่ายจริงประจำเดือน ตัวแปรการปล่อยกู้รับคืนเงินกู้, การรับฝาก-ถอนเงิน, การถือหุ้นเพิ่ม-ลาออก เงินฝากเพิ่มจากการกู้สามัญ ฯลฯ เป็นต้น

## ประมาณการรายรับ-รายจ่ายประจำ

ระหว่างปีบัญชี 2567

เดือน	ประมาณการรายรับ (เงินส่งเก็บ)	ประมาณการรายจ่าย	ประมาณคงเหลือ สุทธิสิ้นเดือน	เงินฝากธนาคาร ณ วันสิ้นเดือนจริง
ธันวาคม	108,876,751.97	82,569,702.01	26,307,049.96	99,833,608.19
มกราคม	109,038,699.08	92,570,073.46	16,468,625.62	36,896,117.19
กุมภาพันธ์	108,471,519.90	94,007,263.26	14,464,256.64	47,351,113.11
มีนาคม	109,290,742.90	98,204,852.44	11,085,890.46	59,009,854.24
เมษายน	113,069,835.79	100,733,642.95	12,336,192.84	39,129,540.98
พฤษภาคม	113,134,284.27	101,667,333.78	11,466,950.49	55,945,028.29
มิถุนายน	112,538,814.34	100,445,206.63	12,093,607.71	65,923,047.97
กรกฎาคม	112,984,788.08	66,778,519.42	46,206,268.66	97,070,057.83
สิงหาคม	108,829,942.75	65,721,606.40	43,108,336.35	127,076,065.71
กันยายน	108,009,012.42	75,528,980.99	32,480,031.43	110,206,119.53
ตุลาคม			-	
พฤศจิกายน			-	
<b>รวม</b>	<b>1,104,244,391.50</b>	<b>878,227,181.34</b>		

ปัจจัยที่เกี่ยวข้องที่สำคัญในระหว่างเดือน

- การให้เงินกู้ / การรับชำระหนี้คืนสมาชิก
- การฝาก - ถอนเงินของสมาชิก/สหกรณ์อื่น
- การโอนย้ายของสมาชิก (หุ้น-หนี้)

ผลลัพธ์ จัดการเงินกู้สหกรณ์อื่นเพิ่ม หรือออกตั๋วสัญญาใช้เงินธนาคาร / ชำระคืนตั๋วสัญญาใช้เงิน



สหกรณ์ออมทรัพย์ครูสระแก้ว จำกัด  
 รายละเอียดวงเงินการกู้ยืมหรือการค้ำประกันของสหกรณ์ ปีบัญชี 2567  
 ณ วันที่ 30 กันยายน 2567

หน่วย : (ล้านบาท)											
ชื่อ / ประเภทแหล่งเงินทุน	วงเงินกู้ อนุมัติ	หนี้คงเหลือ ณ ปัจจุบัน	วงเงินกู้ คงเหลือ	วงเงิน พร้อมใช้จริง	อัตรา/บ ปัจจุบัน	รายละเอียด					
						เลขที่สัญญา	วันออกตัว/เริ่มใช้	วันครบกำหนด	ชำระ/งวด	กำหนดชำระ	หลักประกัน
<b>ตัวสัญญาใช้เงินระยะสั้น(อายุตัวไม่เกิน 1 ปี) :-</b>											
ธนาคารกรุงไทย										ไม่เกิน 90 วัน	คณะกรรมการและผู้จัดการ
	500.00	-	500.00	500.00		(ส่วนอีก 1,000 ล้านบาทหากต้องการใช้จะต้องทำเรื่องขอใช้วงเงินเพิ่ม)					
ธนาคารทหารไทยธนชาติ	ไม่มีวงเงินตั้งแต่ 1 กุมภาพันธ์ 2567										
ธนาคารกรุงเทพ										ไม่เกิน 180 วัน	คณะกรรมการและผู้จัดการ
	300.00	-	300.00	300.00	-						
ธนาคารออมสิน		530.00			3.20%	17/2567	9 สิงหาคม 2567	6 พฤศจิกายน 2567		ไม่เกิน 90 วัน	คณะกรรมการและผู้จัดการ
		180.00			3.20%	18/2567	30 สิงหาคม 2567	6 พฤศจิกายน 2567		ไม่เกิน 90 วัน	คณะกรรมการและผู้จัดการ
		690.00			3.20%	19/2567	4 กันยายน 2567	6 พฤศจิกายน 2567		ไม่เกิน 90 วัน	คณะกรรมการและผู้จัดการ
		1,400.00	1,400.00	-	-						
ธนาคารเพื่อการเกษตร และสหกรณ์การเกษตร		20.00			3.20%	8225670037	8 กรกฎาคม 2567	5 ตุลาคม 2567		ไม่เกิน 180 วัน	คณะกรรมการและผู้จัดการ
		460.00			3.20%	8225670038	9 กรกฎาคม 2567	6 ตุลาคม 2567		ไม่เกิน 180 วัน	คณะกรรมการและผู้จัดการ
		50.00			3.20%	8225670039	10 กรกฎาคม 2567	7 ตุลาคม 2567		ไม่เกิน 180 วัน	คณะกรรมการและผู้จัดการ
		50.00			3.20%	8225670042	19 สิงหาคม 2567	15 พฤศจิกายน 2567		ไม่เกิน 180 วัน	คณะกรรมการและผู้จัดการ
		130.00			3.20%	8225670043	11 กันยายน 2567	9 ธันวาคม 2567		ไม่เกิน 180 วัน	คณะกรรมการและผู้จัดการ
		80.00			3.20%	8225670045	18 กันยายน 2567	16 ธันวาคม 2567		ไม่เกิน 180 วัน	คณะกรรมการและผู้จัดการ
										ไม่เกิน 180 วัน	คณะกรรมการและผู้จัดการ
	1,410.00	790.00	620.00	620.00							



รายละเอียดวงเงินการกู้ยืมหรือการค้าประกันของสหกรณ์ ปีบัญชี 2567

ณ วันที่ 30 กันยายน 2567

หน่วย : (ล้านบาท)										
ชื่อ / ประเภทแหล่งเงินทุน	วงเงินกู้ อนุมัติ	หนี้คงเหลือ ณ ปัจจุบัน	วงเงินกู้ คงเหลือ	วงเงิน พร้อมใช้จริง	อัตรา/บ ปัจจุบัน	รายละเอียด				
						เลขที่สัญญา	วันออกตัว/เริ่มใช้	วันครบกำหนด	ชำระ/งวด	กำหนดชำระ
รวมวงเงินกู้ยืมทั้งสิ้น	7,640.30	4,596.15	3,044.15	1,570.00						
วงเงินกู้ตามที่นายทะเบียนให้ความเห็นชอบ	7,343.61	4,596.15	2,747.46							
วงเงินคงเหลือยังไม่ได้ขอ/(เกิน)	(296.69)		(296.69)							

เงินรับฝากจากสหกรณ์อื่น:-	วงเงินอนุมัติ	จำนวนเงินคงเหลือ	เงื่อนไข	อัตรา/บ 1 ก.ค. 65	หมายเหตุ	หมายเหตุ
1. สอ.สาธารณสุขสระแก้ว จก.		-	จ่ายดอกเบี้ยทุก 6 เดือน	2.50%	เริ่มฝาก 20 พ.ย. 2561	ปิดบัญชีแล้ว
2. สอ.ครุนครปฐม จก.		-	จ่ายดอกเบี้ยทุกสิ้นเดือน	2.50%	เริ่มฝาก 8 ก.ค. 2562	ปิดบัญชี 200 ล้าน 3/8/65
3. สอ.ครูเพชรบุรี จก.		-	จ่ายดอกเบี้ยทุกสิ้นเดือน	2.50%	เริ่มฝาก 1 ต.ค. 2562	ปิดบัญชี 100 ล้าน 8/9/65
4. สอ.ครูสมุทรสาคร จก.		-	จ่ายดอกเบี้ยทุกสิ้นเดือน	2.50%	เริ่มฝาก 11 พ.ย. 2562	ปิดบัญชี 250 ล้าน 1/8/65
5. สอ.ครูสมุทรสาคร จก.		80.04	จ่ายดอกเบี้ยทุกสิ้นเดือน	3.15%	เริ่มฝาก ก.ย. 2567	
6. สอ.ครูฉะเชิงเทรา จก.		-	จ่ายดอกเบี้ยทุกสิ้นเดือน	2.50%	เริ่มฝาก 28 พ.ค. 2563	ปิดบัญชี 100 ล้าน 31/10/65
7. สอ.ครูนครนายก จก.		215.55	จ่ายดอกเบี้ยทุกสิ้นเดือน	3.15%	เริ่มฝาก 28 พ.ค. 2563	
8. สอ.สาธารณสุขจันทบุรี จก.		1.00	จ่ายดอกเบี้ยทุกสิ้นเดือน	2.50%	เริ่มฝาก 1 ก.ค. 2563	
9. สอ.ครูตราด จก.		0.01	จ่ายดอกเบี้ยทุกสิ้นเดือน	2.50%	เริ่มฝาก 14 ก.ค. 2563	
10. สอ.รพ.พระปกเกล้า จก.			จ่ายดอกเบี้ยทุกสิ้นเดือน	2.50%	เริ่มฝาก 1 ส.ค. 2565	ปิดบัญชี 50 ล้าน 25/10/65
11. สอ.กรมที่ดิน จก.		100.26	จ่ายดอกเบี้ยทุกสิ้นเดือน	3.15%	เริ่มฝาก 27 มิ.ย. 2566	
รวมเงินรับฝากจากสหกรณ์อื่น		396.86				
รวมวงเงินการกู้ยืมหรือการค้าประกันทั้งสิ้น	7,343.61	4,993.01	2,350.60			

**\*\*หมายเหตุ\*\*** วงเงินของสถาบันการเงินต่าง ๆ ยังไม่ได้มีการทบทวนวงเงิน

วงเงินการกู้ยืมหรือการค้าประกันที่แท้จริงของปีบัญชี 2567 (ที่พึงมี)			
ทุนเรือนหุ้น	4,513.60		
ทุนสำรอง	382.14		
รวม	4,895.74	คูณ 1.5 เท่า	7,343.61 ล้านบาท
ใช้ไปจริง			4,993.01 ล้านบาท
คงเหลือ			2,350.60 ล้านบาท

## แบบรายงานเจ้าหนี้เงินกู้ยืม(รายละเอียด)

รหัสสหกรณ์/ชื่อบุคคล	2700000125377
ชื่อสหกรณ์ออมทรัพย์/ชื่อบุคคล	สหกรณ์ออมทรัพย์ครูสระแก้ว จำกัด
ณ วันที่	30/9/2567

ที่	เลขรหัสประจำตัว	ประเภทของเลขรหัสประจำตัว	ชื่อเจ้าหนี้เงินกู้ยืม	ประเภทเงินกู้	เลขที่สัญญา	วันที่กู้	วันที่ครบกำหนด	อัตราดอกเบี้ย ณ สิ้นเดือน (%)	ยอดคงเหลือ	รวมและยอดคงเหลือ
1	0994000285558	103040 เลขทะเบียนนิติบุคคล (Juristic Id)	ร.ก.ส.	105120 ตัวสัญญาใช้เงินระยะสั้น (อายุตัวไม่เกิน 1 ปี)	008225670037	08/07/2567	5/10/2567	3.20	20,000,000.00	
2	0994000285558	103040 เลขทะเบียนนิติบุคคล (Juristic Id)	ร.ก.ส.	105120 ตัวสัญญาใช้เงินระยะสั้น (อายุตัวไม่เกิน 1 ปี)	008225670038	09/07/2567	6/10/2567	3.20	460,000,000.00	
3	0994000285558	103040 เลขทะเบียนนิติบุคคล (Juristic Id)	ร.ก.ส.	105120 ตัวสัญญาใช้เงินระยะสั้น (อายุตัวไม่เกิน 1 ปี)	008225670039	10/7/2567	7/10/2567	3.20	50,000,000.00	
4	0994000285558	103040 เลขทะเบียนนิติบุคคล (Juristic Id)	ร.ก.ส.	105120 ตัวสัญญาใช้เงินระยะสั้น (อายุตัวไม่เกิน 1 ปี)	008225670042	19/8/2567	15/11/2567	3.20	50,000,000.00	
5	0994000285558	103040 เลขทะเบียนนิติบุคคล (Juristic Id)	ร.ก.ส.	105120 ตัวสัญญาใช้เงินระยะสั้น (อายุตัวไม่เกิน 1 ปี)	008225670043	11/9/2567	9/12/2567	3.20	130,000,000.00	
6	0994000285558	103040 เลขทะเบียนนิติบุคคล (Juristic Id)	ร.ก.ส.	105120 ตัวสัญญาใช้เงินระยะสั้น (อายุตัวไม่เกิน 1 ปี)	008225670045	18/9/2567	16/12/2567	3.20	80,000,000.00	790,000,000.00
7	0994000164891	103040 เลขทะเบียนนิติบุคคล (Juristic Id)	ธนาคารออมสิน	105120 ตัวสัญญาใช้เงินระยะสั้น (อายุตัวไม่เกิน 1 ปี)	17/2567	9/8/2567	6/11/2567	3.20	530,000,000.00	
8	0994000164891	103040 เลขทะเบียนนิติบุคคล (Juristic Id)	ธนาคารออมสิน	105120 ตัวสัญญาใช้เงินระยะสั้น (อายุตัวไม่เกิน 1 ปี)	18/2567	30/8/2567	6/11/2567	3.20	180,000,000.00	
9	0994000164891	103040 เลขทะเบียนนิติบุคคล (Juristic Id)	ธนาคารออมสิน	105120 ตัวสัญญาใช้เงินระยะสั้น (อายุตัวไม่เกิน 1 ปี)	19/2567	04/9/2567	6/11/2567	3.20	690,000,000.00	1,400,000,000.00
10	2300000125043	103040 เลขทะเบียนนิติบุคคล (Juristic Id)	สหกรณ์ออมทรัพย์ครูตราด จำกัด	105140 เงินกู้ยืมระยะสั้น (อายุสัญญาไม่เกิน 1 ปี)	1/2567	1/3/2567	31/3/2568	3.20	111,000,000.00	111,000,000.00
11	2300000125216	103040 เลขทะเบียนนิติบุคคล (Juristic Id)	สหกรณ์ออมทรัพย์สาธารณสุขตราด จำกัด	105140 เงินกู้ยืมระยะสั้น (อายุสัญญาไม่เกิน 1 ปี)	1/2567(ครั้งที่1)	10/6/2567	10/6/2568	3.20	20,000,000.00	
12	2300000125216	103040 เลขทะเบียนนิติบุคคล (Juristic Id)	สหกรณ์ออมทรัพย์สาธารณสุขตราด จำกัด	105140 เงินกู้ยืมระยะสั้น (อายุสัญญาไม่เกิน 1 ปี)	1/2567(ครั้งที่2)	1/7/2567	1/7/2568	3.20	10,000,000.00	30,000,000.00
13	1020000225194	103040 เลขทะเบียนนิติบุคคล (Juristic Id)	สหกรณ์ออมทรัพย์พนักงานบริษัทการบินไทย จำกัด	105140 เงินกู้ยืมระยะสั้น (อายุสัญญาไม่เกิน 1 ปี)	009/2566	21/12/2566	31/12/2567	3.20	24,994,000.00	24,994,000.00
14	0994000167768	103040 เลขทะเบียนนิติบุคคล (Juristic Id)	ชุมนุมสหกรณ์ออมทรัพย์แห่งประเทศไทย จำกัด	105140 เงินกู้ยืมระยะสั้น (อายุสัญญาไม่เกิน 1 ปี)	ลจ600003	25/08/2566	31/8/2567	3.30	0.00	0.00
15	0994000167768	103040 เลขทะเบียนนิติบุคคล (Juristic Id)	ชุมนุมสหกรณ์ออมทรัพย์แห่งประเทศไทย จำกัด	105150 เงินกู้ยืมระยะยาว (อายุสัญญาเกินกว่า 1 ปี)	ลจ6400003	17/11/2564	30/11/2568	3.60	465,900,196.14	
16	0994000167768	103040 เลขทะเบียนนิติบุคคล (Juristic Id)	ชุมนุมสหกรณ์ออมทรัพย์แห่งประเทศไทย จำกัด	105150 เงินกู้ยืมระยะยาว (อายุสัญญาเกินกว่า 1 ปี)	ทล6400002	17/11/2564	31/12/2568	3.60	467,000,000.00	
17	0994000167768	103040 เลขทะเบียนนิติบุคคล (Juristic Id)	ชุมนุมสหกรณ์ออมทรัพย์แห่งประเทศไทย จำกัด	105150 เงินกู้ยืมระยะยาว (อายุสัญญาเกินกว่า 1 ปี)	ทล6400003	01/03/2565	28/02/2570	3.10	7,907,200.00	
18	0994000167768	103040 เลขทะเบียนนิติบุคคล (Juristic Id)	ชุมนุมสหกรณ์ออมทรัพย์แห่งประเทศไทย จำกัด	105150 เงินกู้ยืมระยะยาว (อายุสัญญาเกินกว่า 1 ปี)	บล6400001	01/03/2565	28/02/2575	3.10	33,597,500.00	
19	0994000167768	103040 เลขทะเบียนนิติบุคคล (Juristic Id)	ชุมนุมสหกรณ์ออมทรัพย์แห่งประเทศไทย จำกัด	105150 เงินกู้ยืมระยะยาว (อายุสัญญาเกินกว่า 1 ปี)	ฟล6500001	31/10/2565	31/05/2568	3.60	138,500,000.00	
20	0994000167768	103040 เลขทะเบียนนิติบุคคล (Juristic Id)	ชุมนุมสหกรณ์ออมทรัพย์แห่งประเทศไทย จำกัด	105150 เงินกู้ยืมระยะยาว (อายุสัญญาเกินกว่า 1 ปี)	ซล6600017	21/12/2566	31/12/2569	3.60	32,000,000.00	
21	0994000167768	103040 เลขทะเบียนนิติบุคคล (Juristic Id)	ชุมนุมสหกรณ์ออมทรัพย์แห่งประเทศไทย จำกัด	105150 เงินกู้ยืมระยะยาว (อายุสัญญาเกินกว่า 1 ปี)	ทล6700013	26/7/2567	30/9/2571	2.50	19,200,000.00	
22	0994000167768	103040 เลขทะเบียนนิติบุคคล (Juristic Id)	ชุมนุมสหกรณ์ออมทรัพย์แห่งประเทศไทย จำกัด	105150 เงินกู้ยืมระยะยาว (อายุสัญญาเกินกว่า 1 ปี)	ทล6700009	31/7/2567	30/9/2571	3.00	96,000,000.00	1,260,104,896.14
23	2300000125043	103040 เลขทะเบียนนิติบุคคล (Juristic Id)	สหกรณ์ออมทรัพย์ครูตราด จำกัด	105150 เงินกู้ยืมระยะยาว (อายุสัญญาเกินกว่า 1 ปี)	1/2566	2/5/2567	30/5/2570	3.20	81,000,000.00	81,000,000.00
24	7400000125038	103040 เลขทะเบียนนิติบุคคล (Juristic Id)	สหกรณ์ออมทรัพย์ครูสมุทรสาคร จำกัด	105150 เงินกู้ยืมระยะยาว (อายุสัญญาเกินกว่า 1 ปี)	2/2567	2/5/2567	30/04/2570	3.20	68,750,000.00	68,750,000.00
25	1010000725156	103040 เลขทะเบียนนิติบุคคล (Juristic Id)	สหกรณ์ออมทรัพย์มหาวิทยาลัยมหิดล จำกัด	105150 เงินกู้ยืมระยะยาว (อายุสัญญาเกินกว่า 1 ปี)	A765000019	29/04/2565	31/08/2568	2.70	137,500,000.00	
26	1010000725156	103040 เลขทะเบียนนิติบุคคล (Juristic Id)	สหกรณ์ออมทรัพย์มหาวิทยาลัยมหิดล จำกัด	105150 เงินกู้ยืมระยะยาว (อายุสัญญาเกินกว่า 1 ปี)	S166000013	28/04/2566	30/04/2569	3.20	58,000,000.00	
27	1010000725156	103040 เลขทะเบียนนิติบุคคล (Juristic Id)	สหกรณ์ออมทรัพย์มหาวิทยาลัยมหิดล จำกัด	105150 เงินกู้ยืมระยะยาว (อายุสัญญาเกินกว่า 1 ปี)	M166000041	21/12/2566	30/11/2570	3.40	169,200,000.00	364,700,000.00
28	1010000125015	103040 เลขทะเบียนนิติบุคคล (Juristic Id)	สอ.คุรุกรรมสามัญศึกษา จำกัด	105150 เงินกู้ยืมระยะยาว (อายุสัญญาเกินกว่า 1 ปี)	สค. 10/2564	15/10/2564	30/09/2567	3.20	0.00	
29	1010000125015	103040 เลขทะเบียนนิติบุคคล (Juristic Id)	สอ.คุรุกรรมสามัญศึกษา จำกัด	105150 เงินกู้ยืมระยะยาว (อายุสัญญาเกินกว่า 1 ปี)	สค. 26/2565	23/11/2565	30/11/2568	3.20	76,800,000.00	
30	1010000125015	103040 เลขทะเบียนนิติบุคคล (Juristic Id)	สอ.คุรุกรรมสามัญศึกษา จำกัด	105150 เงินกู้ยืมระยะยาว (อายุสัญญาเกินกว่า 1 ปี)	สค. 23/2567	30/8/2567	31/8/2570	3.40	388,800,000.00	465,600,000.00
									4,596,148,896.14	4,596,148,896.14

สหกรณ์ออมทรัพย์ครูสระแก้ว จำกัด  
 นิยามวงเงินการกู้ยืมหรือการค้ำประกัน  
 ณ วันที่ 30 กันยายน 2567

1	วงเงินที่นายทะเบียนสหกรณ์เห็นชอบ หมายถึง วงเงินที่สหกรณ์สามารถออกหนังสือการผูกพันได้ ซึ่งจำกัดสำหรับรอบปีทางบัญชีหนึ่ง ๆ (ปีบัญชี 2567)		7,343,614,770.33
2 จำนวนเงินที่สหกรณ์ได้ก่อหนี้ภาระผูกพันแล้ว ประกอบด้วย			
2.1 จำนวนเงินที่เบิกจากวงเงินเบิกเกินบัญชี หรือเงินกู้ยืมอื่นใดในลักษณะเดียวกัน			
- ธนาคารกรุงไทย (วงเงิน 20,000,000 บาท)			
- - - - -			
2.2 จำนวนเงินกู้คงเหลือเฉพาะส่วนที่ได้รับเงินกู้แล้วของสัญญาเงินกู้ที่ระบุงการจ่ายเงินกู้หลายงวด			
- ชุมนุมสหกรณ์ออมทรัพย์แห่งประเทศไทย			
( 2 งวด วงเงิน 500,000,000 บาท วงเงินคงเหลือ 350,000,000 บาท)			
138,500,000.00			
- ชุมนุมสหกรณ์ออมทรัพย์แห่งประเทศไทย			
( 3 งวด วงเงิน 500,000,000 บาท วงเงินคงเหลือ - บาท)			
467,000,000.00			
- ชุมนุมสหกรณ์ออมทรัพย์แห่งประเทศไทย			
( 3 งวด วงเงิน 500,000,000 บาท วงเงินคงเหลือ - บาท)			
465,900,196.14			
- ชุมนุมสหกรณ์ออมทรัพย์แห่งประเทศไทย			
(มากกว่า 1 งวด วงเงิน 500,000,000 บาท วงเงินคงเหลือ 140,000,000 บาท)			
-			
- ชุมนุมสหกรณ์ออมทรัพย์แห่งประเทศไทย			
(มากกว่า 1 งวด วงเงิน 200,000,000 บาท วงเงินคงเหลือ 150,000,000 บาท)			
32,000,000.00			
- สอ.มหาวิทยาลัยมหิดล			
(มากกว่า 1 งวด วงเงิน 500,000,000 บาท )			
137,500,000.00			
- สอ.สาธารณสุขตราด จก.			
(มากกว่า 1 งวด วงเงิน 50,000,000 บาท)			
30,000,000.00			
-			
1,270,900,196.14			
2.3 จำนวนเงินกู้คงเหลือของทุกสัญญาที่ระบุเงื่อนไขให้สหกรณ์รับเงินกู้เพียงงวดเดียวหรือครั้งเดียว			
- ชุมนุมสหกรณ์ออมทรัพย์แห่งประเทศไทย			
156,704,700.00			
- สอ.ครุตราด			
192,000,000.00			
- สอ.มหาวิทยาลัยมหิดล			
227,200,000.00			
- สอ.พนักงานบ.การบ.ินไทย			
24,994,000.00			
- สอ.มหาวิทยาลัยเชียงใหม่			
-			
- สอ.กรมป่าไม้			
-			
- สอ.ครูสมุทรสาคร			
68,750,000.00			
- สอ.ครูกรมสามัญศึกษา			
465,600,000.00			
1,135,248,700.00			
2.4 จำนวนเงินที่ระบุในตัวสัญญาใช้เงินเพื่อการค้ำประกันการกู้ยืมหรือการค้ำประกันอื่น			
ซึ่งสหกรณ์เป็นผู้ออกและยังไม่ได้ชำระเงินตามทีระบุในตัวสัญญาใช้เงิน			
- ธนาคารเพื่อการเกษตรและสหกรณ์การเกษตร			
790,000,000.00			
- ธนาคารออมสิน			
1,400,000,000.00			
- ธนาคารกรุงเทพ			
-			
- ธนาคารทหารไทยธนชาติ			
2,190,000,000.00			
2.5 จำนวนเงินที่รับฝากจากสหกรณ์อื่น			
แต่ทั้งนี้ ไม่นับรวมจำนวนเงินที่ชุมนุมสหกรณ์รับฝากจากสหกรณ์สมาชิก			
- สอ.กรมที่ดิน			
100,258,242.65			
- สอ.ครูนครนายก			
215,555,221.69			
- สอ.สาธารณสุขจันทบุรี			
1,002,049.47			
- สอ.ครูสมุทรสาคร			
80,040,983.61			
- สอ.ครุตราด			
10,000.00			
396,866,497.42			
2.6 จำนวนเงินที่สหกรณ์ต้องรับผิดชอบในฐานะผู้ค้ำประกัน			
-			
รวมสหกรณ์ได้ก่อหนี้และผูกพันแล้ว			
4,993,015,393.56			
3 วงเงินและจำนวนเงินการกู้ยืมหรือการค้ำประกันคงเหลือ			
(วงเงินตามข้อ 1 หักด้วยจำนวนเงินที่สหกรณ์ได้ก่อหนี้ภาระผูกพันแล้วตาม ข้อ 2)			
2,350,599,376.77			

## รายละเอียดการเคลื่อนไหววงเงินใช้ไป - คงเหลือประจำปี

ระหว่างปีบัญชี 2566

หน่วย : ล้านบาท

เดือน	วงเงินกู้ยืมใช้ไประหว่างปี			วงเงินคงเหลือ (9,000 ล้านบาท)	ใช้ไปเพิ่มขึ้น (ลดลง)	
	เงินกู้ยืม	เงินรับฝากสหกรณ์อื่น	รวมใช้ไป		ต่อเดือน	สะสม
ยกมา	4,800.76	290.70	5,091.46	3,908.54		
ธันวาคม	4,989.40	290.71	5,280.11	3,719.89	188.65	188.65
มกราคม	4,987.94	290.71	5,278.65	3,721.35	(1.46)	187.19
กุมภาพันธ์	5,017.60	201.65	5,219.25	3,780.75	(59.40)	127.79
มีนาคม	5,006.12	201.54	5,207.66	3,792.34	(11.59)	116.20
เมษายน	4,919.50	201.87	5,121.37	3,878.63	(86.29)	29.91
พฤษภาคม	4,996.94	201.79	5,198.73	3,801.27	77.36	107.27
มิถุนายน	4,823.34	301.80	5,125.14	3,874.86	(73.59)	33.68
กรกฎาคม	4,769.92	302.05	5,071.97	3,928.03	(53.17)	(19.49)
สิงหาคม	4,760.88	302.05	5,062.93	3,937.07	(9.04)	(28.53)
กันยายน	4,662.29	302.02	4,964.31	4,035.69	(98.62)	(127.15)
ตุลาคม	4,603.25	302.05	4,905.30	4,094.70	(59.01)	(186.16)
พฤศจิกายน	4,602.96	302.02	4,904.98	4,095.02	(0.32)	(186.48)

## รายละเอียดการเคลื่อนไหววงเงินใช้ไป - คงเหลือประจำปี

ระหว่างปีบัญชี 2567

หน่วย : ล้านบาท

เดือน	วงเงินกู้ยืมใช้ไประหว่างปี			วงเงินคงเหลือ (7,343.61 ล้านบาท)	ใช้ไปเพิ่มขึ้น (ลดลง)	
	เงินกู้ยืม	เงินรับฝากสหกรณ์อื่น	รวมใช้ไป		ต่อเดือน	สะสม
ยกมา	4,602.96	302.02	4,904.98	2,438.63		
ธันวาคม	4,882.68	302.04	5,184.72	2,158.89	279.74	279.74
มกราคม	4,802.04	292.52	5,094.56	2,249.05	(90.16)	189.58
กุมภาพันธ์	4,781.42	301.99	5,083.41	2,260.20	(11.15)	178.43
มีนาคม	4,767.40	292.04	5,059.44	2,284.17	(23.97)	154.46
เมษายน	4,701.55	292.03	4,993.58	2,350.03	(65.86)	88.60
พฤษภาคม	4,715.13	292.06	5,007.19	2,336.42	13.61	102.21
มิถุนายน	4,647.95	316.79	4,964.74	2,378.87	(42.45)	59.76
กรกฎาคม	4,694.02	316.85	5,010.87	2,332.74	46.13	105.89
สิงหาคม	4,717.68	316.85	5,034.53	2,309.08	23.66	129.55
กันยายน	4,596.15	396.86	4,993.01	2,350.60	(41.52)	88.03
ตุลาคม			-			
พฤศจิกายน			-			

รายละเอียดวงเงินการกู้ยืมและการค้ำประกัน  
ระหว่างปีบัญชี 2558-2567

หน่วย : ล้านบาท

ปีบัญชี	วงเงินขอที่ ประชุมใหญ่	พึงมี (ทุนเรือนหุ้น+ทุนสำรอง) $\times 1.5$ เท่า	นายทะเบียนให้ ความเห็นชอบ	สูงกว่า ค่าสัมปสิทธิ์ พึงได้	วงเงินใช้ไป	วงเงิน คงเหลือจริง	วงเงิน คงเหลือตาม ค่าสัมปสิทธิ์
2558	4,000.00	3,362.16	4,000.00	637.84	3,539.84	460.16	(177.68)
2559	6,000.00	3,837.87	5,000.00	1,162.13	4,083.26	916.74	(245.39)
2560	8,000.00	4,418.22	7,000.00	2,581.78	5,068.00	1,932.00	(649.78)
2561	10,000.00	5,277.48	9,000.00	3,722.52	5,413.34	3,586.66	(135.86)
2562	9,000.00	5,891.34	9,000.00	3,108.66	5,407.81	3,592.19	483.53
2563	9,000.00	6,478.16	9,000.00	2,521.84	5,221.53	3,778.47	1,256.63
2564	9,000.00	6,849.41	9,000.00	2,150.59	5,167.03	3,832.97	1,682.38
2565	9,000.00	7,060.19	9,000.00	1,939.81	5,091.46	3,908.54	1,968.73
2566	9,000.00	7,203.44	9,000.00	1,796.56	4,904.98	4,095.02	2,298.46
<b>2567</b>	<b>9,000.00</b>	<b>7,343.61</b>	<b>7,343.61</b>	<b>-</b>	<b>4,993.01</b>	<b>2,350.60</b>	<b>2,350.60</b>



# กิจกรรม/โครงการตามแผนงาน และรายละเอียดการใช้จ่ายงบประมาณ

ปีบัญชี 2567



การบริหาร  
เงินงบประมาณ





รายละเอียดการใช้จ่ายงบประมาณ ประจำปีบัญชี 2567  
ข้อมูล ณ วันที่ 30 กันยายน พ.ศ. 2567 (สัดส่วน 10/12 ร้อยละ 83.33)

หมวด / รายการ	งบประมาณปีบัญชี 2567					คำชี้แจงเหตุผลความจำเป็น
	งบประมาณ	จ่ายจริง	ร้อยละ	คงเหลือ	ร้อยละ	
<b>1. หมวดค่าใช้จ่ายในการดำเนินงาน</b>						
<b>1.1 ค่าใช้จ่ายเกี่ยวกับเจ้าหน้าที่</b>						
1.1.1 เงินเดือน	8,119,000.00	6,416,544.00	79.03	1,702,456.00	20.97	- เพื่อจ่ายเงินเดือนเจ้าหน้าที่และลูกจ้าง จำนวน 19 อัตรา เดิม 17 อัตรา (ขอจ้างเพิ่ม 2 อัตราเป็นเงิน 344,880) เพื่อทดแทนตำแหน่งที่เกษียณอายุงาน และจัดจ้างเพิ่มเพื่อรองรับการบริหารจัดการงานให้มีประสิทธิภาพ <b>กลยุทธ์ที่ 1 กิจกรรมสรรหาบุคลากร 2 อัตรา 344,880 บาท</b>
1.1.2 ค่าตอบแทนผู้เชี่ยวชาญ	-	-	-	-	-	- ค่าตอบแทนผู้เชี่ยวชาญตามสัญญาจ้าง จำนวน 1 อัตรา เดือนละ 20,000 บาท ปีบัญชี 2566
1.1.3 เงินประจำตำแหน่ง	36,000.00	30,000.00	83.33	6,000.00	16.67	เพื่อจ่ายเงินประจำตำแหน่งผู้จัดการตามสัญญาจ้าง
1.1.4 เงินเพิ่มการครองชีพ	216,000.00	168,000.00	77.78	48,000.00	22.22	<b>กลยุทธ์ที่ 1 กิจกรรมสรรหาบุคลากร 2 อัตรา 24,000 บาท</b> เพื่อจ่ายเงินเพิ่มการครองชีพแก่เจ้าหน้าที่และลูกจ้างตามภาวะ ค่าครองชีพที่สูง ตามความเห็นของคณะกรรมการดำเนินการ
1.1.5 ค่าตอบแทนล่วงเวลา	100,000.00	83,497.47	83.50	16,502.53	16.50	ค่าปฏิบัติงานล่วงเวลาเจ้าหน้าที่ในกรณีที่มีความจำเป็นเร่งด่วน หากไม่ดำเนินการให้เสร็จทันกำหนดจะก่อให้เกิดผลเสียแก่สหกรณ์
1.1.6 เงินสมทบกองทุนเงินทดแทน	15,000.00	4,481.00	29.87	10,519.00	70.13	เงินที่สำนักงานกองทุนเงินทดแทนเรียกเก็บตามกฎหมาย
1.1.7 เงินสมทบกองทุนประกันสังคม	180,000.00	117,827.00	65.46	62,173.00	34.54	ค่าสมทบประกันสังคมในส่วนที่นายจ้างจ่ายให้ สนง. ประกันสังคมตามกฎหมาย
1.1.8 เงินสวัสดิการเจ้าหน้าที่	400,000.00	229,705.25	57.43	170,294.75	42.57	ค่าสวัสดิการรักษาพยาบาล ค่าตรวจสุขภาพประจำปี ค่าศึกษาเล่าเรียนบุตรและสวัสดิการเครื่องแบบเจ้าหน้าที่และลูกจ้าง ของสหกรณ์และสวัสดิการอื่น ๆ ตามความเหมาะสม
1.1.9 ค่าบำเหน็จและเงินชดเชยเจ้าหน้าที่	2,000,000.00	1,600,000.00	80.00	400,000.00	20.00	- ค่าบำเหน็จเจ้าหน้าที่ ที่ทำงานครบ 5 ปี เมื่อลาออกจากการเป็นเจ้าหน้าที่ - จ่ายเงินชดเชยเจ้าหน้าที่กรณีเกษียณอายุ (ตาม พ.ร.บ. คุ้มครองแรงงาน) (ฉบับที่ 7) พ.ศ. 2562 (จ่ายตามกฎหมายสำรองไว้เป็นค่าใช้จ่ายทางบัญชี)
<b>รวมค่าใช้จ่ายเกี่ยวกับเจ้าหน้าที่</b>	<b>11,066,000.00</b>	<b>8,650,054.72</b>	<b>78.17</b>	<b>2,415,945.28</b>	<b>21.83</b>	
<b>ร้อยละของงบประมาณทั้งสิ้น</b>	<b>17.60</b>					

หมวด / รายการ	งบประมาณปีบัญชี 2567					คำชี้แจงเหตุผลความจำเป็น
	งบประมาณ	จ่ายจริง	ร้อยละ	คงเหลือ	ร้อยละ	
<b>1.2 ค่าใช้จ่ายเกี่ยวกับอาคารสถานที่และอุปกรณ์</b>						
1.2.1 ค่าซ่อมแซมบำรุงรักษา	200,000.00	95,445.93	47.72	104,554.07	52.28	เป็นค่าซ่อมแซมบำรุงรักษา และปรับปรุงสินทรัพย์ของสภครมให้อยู่ในสภาพใช้งาน ได้ดีอยู่เสมอ
1.2.2 ค่าเช่าอุปกรณ์และเครื่องใช้สำนักงาน	120,000.00	70,000.00	58.33	50,000.00	41.67	- ค่าเช่าเครื่องถ่ายเอกสาร เพื่อใช้ถ่ายเอกสารในการประชุมคณะกรรมการชุดต่าง ๆ และงานอื่น ๆ ที่จำเป็นในการปฏิบัติงานของสภครม - ค่าเช่าเครื่องปริ้นเตอร์สำหรับพิมพ์สัญญาเงินกู้ และอื่น ๆ ที่มีความจำเป็น - ค่าเช่าอุปกรณ์และเครื่องใช้สำนักงานอื่น กรณีมีความจำเป็นเพิ่มเติม
1.2.3 ค่าพัฒนาโปรแกรมคอมพิวเตอร์	300,000.00	-	-	300,000.00	100.00	เป็นค่าดูแลบำรุงรักษา ปรับปรุง และพัฒนาโปรแกรมระบบงานสภครม ที่ใช้ในปัจจุบันให้ทันสมัยเพื่อช่วยให้เกิดประสิทธิภาพสูงสุด
1.2.4 ค่าภาษีอื่น ๆ	40,000.00	26,989.66	67.47	13,010.34	32.53	เพื่อเป็นค่าภาษีบำรุงท้องที่ ภาษีป้าย ภาษีที่ดินและสิ่งปลูกสร้างตามกฎหมาย เป็นต้น
<b>รวมค่าใช้จ่ายเกี่ยวกับอาคารสถานที่และอุปกรณ์ ร้อยละของงบประมาณทั้งสิ้น</b>	<b>660,000.00</b> <b>1.05</b>	<b>192,435.59</b>	<b>29.16</b>	<b>467,564.41</b>	<b>70.84</b>	
<b>1.3 ค่าใช้จ่ายเกี่ยวกับสมาชิก</b>						
1.3.1 ค่าสวัสดิการรักษายาบาลสมาชิก	750,000.00	389,700.00	51.96	360,300.00	48.04	เพื่อเป็นเงินช่วยเหลือกรณีสมาชิกนอนพักรักษาตัวที่โรงพยาบาล คืนละ 300 บาท ครั้งละไม่เกิน 3,000 บาท แต่ไม่เกิน 6,000 บาท/คน/ปี
1.3.2 ค่าสงเคราะห์ศพสมาชิกและครอบครัว	800,000.00	333,000.00	41.63	467,000.00	58.38	- เพื่อเป็นค่าใช้จ่ายขั้นต้นในการช่วยพิธีงานศพของสมาชิก รายละ 10,000 บาท (สำหรับผู้ที่มิใช่การเป็นสมาชิกไม่ถึง 1 ปี) - เพื่อเป็นค่าสงเคราะห์ศพกรณีคู่สมรส บิดา มารดา และบุตร ของสมาชิกที่เสียชีวิต รายละ 3,000 บาท
1.3.3 ค่าสมทบกองทุนสวัสดิการสงเคราะห์สมาชิก	8,000,000.00	8,000,000.00	100.00	-	-	เพื่อสะสมเข้ากองทุนสวัสดิการสงเคราะห์สมาชิก (บางส่วนจัดสรรจากกำไรสุทธิ) จ่ายตามอายุการเป็นสมาชิก ไม่เกิน 300,000 บาท
1.3.4 ค่าสมทบกองทุนสวัสดิการเพื่อความมั่นคงแก่สมาชิกและสภครม	2,000,000.00	2,000,000.00	100.00	-	-	เพื่อสะสมเข้ากองทุนสวัสดิการเพื่อความมั่นคงแก่สมาชิกและสภครม (เงินกู้ 3 แสน) ส่วนหลักจัดสรรจากกำไรสุทธิ คือรายรับหักด้วยต้นทุนและทุนสำรอง
1.3.5 ค่าทุนการศึกษา	1,500,000.00	1,492,400.00	99.49	7,600.00	0.51	เพื่อเป็นทุนการศึกษาแก่บุตรสมาชิกตามระเบียบว่าด้วยการให้ทุน การศึกษาบุตรสมาชิก
1.3.6 ค่าสวัสดิการสมาชิกเกษียณอายุราชการ	4,000,000.00	216,000.00	5.40	3,784,000.00	94.60	เพื่อเป็นเงินช่วยเหลือสมาชิกเกษียณอายุราชการและเกษียณ อายุราชการก่อนกำหนด ลาออกจากราชการหรืองานประจำ และอายุครบ 70 ปี 80 ปี 90 ปี และ 100 ปี ตามระเบียบของสภครม

หมวด / รายการ	งบประมาณปีบัญชี 2567					คำชี้แจงเหตุผลความจำเป็น
	งบประมาณ	จ่ายจริง	ร้อยละ	คงเหลือ	ร้อยละ	
1.3.7 ค่าจัดอบรมและพัฒนาสมาชิก	550,000.00	325,000.00	59.09	225,000.00	40.91	<b>กลยุทธ์ที่ 2 โครงการสหกรณ์สัญจรพบสมาชิก 400,000 บาท</b> เพื่อให้ประธานกรรมการ คณะกรรมการดำเนินการ และฝ่ายจัดการได้พบปะ ชี้แจงให้สมาชิกมีความเข้าใจในการดำเนินงานกิจการของสหกรณ์ - จัดสรรตามจำนวนสมาชิกของอำเภอ / เครือข่าย 350,000 บาท - ค่าจัดทำคู่มือสมาชิก / เอกสารบรรยาย วัสดุอุปกรณ์ที่ใช้ในโครงการ 50,000 บาท <b>กลยุทธ์ที่ 2 โครงการพัฒนาสมาชิกวัยใส-ห้วงวัยโยวัยเกษียณ 150,000 บาท</b> - เพื่อให้ความรู้แก่สมาชิกวัยใส-วัยเกษียณ ในเรื่องสิทธิ หน้าที่ การให้บริการและสวัสดิการ ต่าง ๆ ของสหกรณ์ - เพื่ออบรมให้ความรู้และเสริมสร้างวินัยทางการเงินแก่สมาชิก
1.3.8 ค่าสวัสดิการงานวันครู	200,000.00	190,000.00	95.00	10,000.00	5.00	<b>กลยุทธ์ที่ 3 โครงการจัดสวัสดิการงานวันครู 200,000 บาท</b> เพื่อเป็นสวัสดิการให้กับงานวันครูทุกอำเภอและทุกสังกัด (9 อำเภอ และสังกัดอาชีวศึกษา)
1.3.9 ค่าอาหารสมาชิกที่มาประชุมใหญ่	6,940,000.00	6,630,000.00	95.53	310,000.00	4.47	ค่าอาหารสมาชิกที่มาประชุมใหญ่ คนละ 1,000 บาท (ประมาณสมาชิกสิ้นปีบัญชี 2566 )
1.3.10 ค่าใช้จ่ายเดินทางร่วมประชุมใหญ่	6,940,000.00	6,630,000.00	95.53	310,000.00	4.47	ค่าใช้จ่ายในการเดินทางแก่สมาชิกที่มาประชุมใหญ่ คนละ 1,000 บาท (ประมาณสมาชิกสิ้นปีบัญชี 2566 )
1.3.11 ค่าของขวัญสมาชิก	7,300,000.00	6,101,000.00	83.58	1,199,000.00	16.42	เป็นค่าของขวัญสมาชิก คนละ 1,000 บาท ประมาณสมาชิกสิ้นปีบัญชี 2567 จำนวน 7,300 คน (ประมาณเพิ่ม 360 คน)
1.3.12 ค่าใช้จ่ายส่งเสริมการออม	200,000.00	7,000.00	3.50	193,000.00	96.50	<b>กลยุทธ์ที่ 3 โครงการส่งเสริมการออม 200,000 บาท</b> - เป็นค่าของที่ระลึกในโครงการสัปดาห์ส่งเสริมการออมสมาชิก - เป็นค่าพิมพ์สมุดเงินฝากแจกโรงเรียนที่เข้าร่วมโครงการ
1.3.13 ค่าใช้จ่ายในการส่งเสริมอาชีพสมาชิก	500,000.00	339,498.95	67.90	160,501.05	32.10	<b>กลยุทธ์ที่ 2 โครงการส่งเสริมอาชีพแก่สมาชิก 500,000 บาท</b> - ฝึกอาชีพสมาชิกตามความต้องการสมาชิก 100,000 บาท - ห้อง SKTC-SHOP 400,000 บาท เพื่อเป็นศูนย์แสดงสินค้าและพิพิธภัณฑ์ให้กับสมาชิกและสหกรณ์ ประมาณ 300,000 บาท ตู้และโต๊ะแสดงสินค้าประมาณ 100,000 บาท เพื่อต่อยอดอาชีพเสริมให้กับสมาชิก
1.3.14 ค่าสวัสดิการช่วยเหลือผู้ประสบภัย	500,000.00	20,000.00	4.00	480,000.00	96.00	<b>กลยุทธ์ที่ 5 โครงการสวัสดิการช่วยเหลือผู้ประสบภัย 500,000 บาท</b> สำหรับช่วยเหลือสมาชิกที่ประสบภัยพิบัติต่าง ๆ เช่น อุทกภัย อัคคีภัย ภัยแล้ง โรคระบาดตามประกาศกระทรวงสาธารณสุข
<b>รวมค่าใช้จ่ายเกี่ยวกับสมาชิก</b>	<b>40,180,000.00</b>	<b>32,673,598.95</b>	<b>81.32</b>	<b>7,506,401.05</b>	<b>18.68</b>	
<b>ร้อยละของงบประมาณทั้งสิ้น</b>	<b>63.90</b>					

หมวด / รายการ	งบประมาณปีบัญชี 2567					คำชี้แจงเหตุผลความจำเป็น
	งบประมาณ	จ่ายจริง	ร้อยละ	คงเหลือ	ร้อยละ	
<b>1.4 ค่าใช้จ่ายดำเนินงานอื่น</b>						
1.4.1 ค่าใช้จ่ายในการดำเนินคดีและติดตามหนี้	350,000.00	135,614.51	38.75	214,385.49	61.25	<b>กลยุทธ์ที่ 1 โครงการป้องกันและเร่งรัดติดตามหนี้สิน (เชิงรุก) 250,000 บาท</b> -เพื่อป้องกันและเร่งรัดติดตามหนี้สินกรณีสมาชิกย้ายไปต่างจังหวัดให้เป็นรูปธรรม -เพื่อจัดหาที่ปรึกษาทางกฎหมายและทนายความมีอาชีพในการทำงานเชิงรุก - ค่าตอบแทนทนายความ ค่าใช้จ่ายในการดำเนินคดีและติดตามหนี้ ค่าธรรมเนียมศาล ตลอดจนค่าใช้จ่ายอื่น ๆ ที่เกี่ยวข้อง - ค่าไปรษณีย์แบบตอบรับกรณีสมาชิกผิดนัดชำระหนี้ เป็นต้น จำนวน 100,000 บาท (งบประมาณปกติเดิม)
1.4.2 ค่าเบี้ยประชุม	550,000.00	413,600.00	75.20	136,400.00	24.80	เป็นค่าเบี้ยประชุมของคณะกรรมการดำเนินการ และคณะอนุกรรมการชุดต่าง ๆ ที่แต่งตั้งขึ้นตามความเหมาะสม งบประมาณ ปกติ 500,000 บาท <b>กลยุทธ์ที่ 2 กิจกรรมจัดตั้งอนุกรรมการการลงทุน 50,000 บาท</b> - เพื่อที่จะตั้งอนุกรรมการการลงทุนเพื่อศึกษาการใช้ประโยชน์ที่ดินให้คุ้มค่า
1.4.3 ค่าเบี้ยประกันภัย	100,000.00	79,304.71	79.30	20,695.29	20.70	เพื่อเป็นค่าเบี้ยประกันอัคคีภัยอาคารสำนักงานสหกรณ์ ค่าเบี้ยประกันภัยรถตู้ รถจักรยานยนต์ และประกันภัยขนส่งเงินสด
1.4.4 ค่าพาหนะ เบี้ยเลี้ยง และที่พัก	650,000.00	556,051.00	85.55	93,949.00	14.45	ค่าใช้จ่ายเกี่ยวกับ ค่าพาหนะ เบี้ยเลี้ยง และที่พักของคณะกรรมการดำเนินการ และเจ้าหน้าที่ในการปฏิบัติงาน อันเป็นงานของสหกรณ์
1.4.5 ค่ารับรอง	250,000.00	214,117.00	85.65	35,883.00	14.35	ค่ารับรองคณะที่มาศึกษาดูงาน หน่วยงานหรือองค์กรอื่น ๆ ที่ทำประโยชน์ให้แก่สหกรณ์ และอาหารว่างเพื่อรับรองสมาชิก
1.4.6 ค่าตอบแทนอื่นๆ	200,000.00	84,100.00	42.05	115,900.00	57.95	- ค่าตอบแทนแก่บุคคลภายนอกหรือสมาชิกผู้ทำประโยชน์ให้แก่สหกรณ์ เช่น หน่วยงานต้นสังกัดสมาชิก ที่ปรึกษา ที่ปรึกษากิตติมศักดิ์ ผู้ประสานงาน ฯลฯ
1.4.7 ค่าयरรักษาการณ์	132,000.00	110,000.00	83.33	22,000.00	16.67	เป็นค่าจ้างยามรักษาความปลอดภัยของสหกรณ์
1.4.8 ค่าตอบแทนผู้ตรวจสอบกิจการ	180,000.00	150,000.00	83.33	30,000.00	16.67	ค่าตอบแทนผู้ตรวจสอบกิจการที่ได้รับเลือกจากที่ประชุมใหญ่ ในการตรวจสอบกิจการ เดือนละ 5,000 บาท / คน จำนวน 3 คน
1.4.9 ค่าตอบแทนเจ้าหน้าที่หักเงินส่งเก็บ	200,000.00	108,595.00	54.30	91,405.00	45.70	- เป็นค่าตอบแทนเจ้าหน้าที่หักเงินส่งให้แก่สหกรณ์โดยจ่าย จำนวนสมาชิก 1 คน / 1.50 บาท / เดือน - ค่าตอบแทนหน่วยงานบริการหักเงินส่งสหกรณ์ คนละ 1 บาท / เดือน
1.4.10 ค่าตอบแทนผู้เข้าร่วมประชุม	55,000.00	54,400.00	98.91	600.00	1.09	เป็นค่าตอบแทนบุคคลภายนอกที่เกี่ยวข้องกับสหกรณ์
1.4.11 ค่าธรรมเนียมการสอบบัญชี	150,000.00	70,000.00	46.67	80,000.00	53.33	ค่าจ้างผู้สอบบัญชีสหกรณ์ตามมติที่ประชุมใหญ่อนุมัติ รอบปีบัญชี 2567
1.4.12 ค่าน้ำ ค่าไฟฟ้า	400,000.00	286,721.11	71.68	113,278.89	28.32	เป็นค่าน้ำประปา และค่าไฟฟ้าในสำนักงาน
1.4.13 ค่าโทรศัพท์	100,000.00	66,519.63	66.52	33,480.37	33.48	เป็นค่าโทรศัพท์ และโทรสารในสำนักงาน

หมวด / รายการ	งบประมาณปีบัญชี 2567					คำชี้แจงเหตุผลความจำเป็น
	งบประมาณ	จ่ายจริง	ร้อยละ	คงเหลือ	ร้อยละ	
1.4.14 ค่าไปรษณีย์	150,000.00	57,746.00	38.50	92,254.00	61.50	เพื่อเป็นค่าจัดส่งเอกสารทางไปรษณีย์ของสหกรณ์ และค่าแสตมป์ในการสอบทานหุ้น-หนี้ประจำปี (กรณีชำระค่าบำรุงหนี้หรือหน่วยย่อยอื่น)
1.4.15 ค่าธรรมเนียมและอากรแสตมป์	200,000.00	38,093.73	19.05	161,906.27	80.95	- ค่าธรรมเนียมในการจัดซื้อเช็ค / ค่าธรรมเนียมขอใช้วงเงินกู้ยืมของสถาบันการเงิน - ค่าธรรมเนียมในการโอนเงินชำระเงินกู้และโอนเงินระหว่างธนาคารของสหกรณ์ - ค่าอากรแสตมป์ติดสัญญาและทำนิติกรรมที่เกี่ยวข้องกับสหกรณ์
1.4.16 ค่าวัสดุสำนักงาน	700,000.00	467,168.03	66.74	232,831.97	33.26	เป็นค่าวัสดุของใช้ในสำนักงานและประเภทอื่น ๆ ที่มีความจำเป็นและรองรับปริมาณธุรกิจ และกิจกรรมที่เพิ่มมากขึ้นของสหกรณ์ที่เกี่ยวกับการพัฒนาสหกรณ์ในเรื่องต่าง ๆ
1.4.17 ค่าเครื่องเขียนแบบพิมพ์	100,000.00	11,450.00	11.45	88,550.00	88.55	เป็นค่าเครื่องเขียนแบบพิมพ์ ใบคำขอกู้ สมุดคู่มือประเภทต่าง ๆ และแบบฟอร์มต่าง ๆ ที่พิมพ์ขึ้นเพื่อใช้ประโยชน์ที่เกี่ยวข้องกับงานของสหกรณ์
1.4.18 ค่าใช้จ่ายประชาสัมพันธ์	100,000.00	4,500.00	4.50	95,500.00	95.50	- ค่าจัดพิมพ์เอกสารประชาสัมพันธ์ข่าวสารสหกรณ์ทุกไตรมาส - ค่าป้ายประชาสัมพันธ์เนื่องในโอกาสสำคัญต่าง ๆ - จัดทำแผ่นพับประชาสัมพันธ์ระบบสืบค้นข้อมูลสมาชิกบนเว็บไซต์ - เพื่อเป็นค่าใช้จ่ายจัดทำแบบประเมินความพึงพอใจของสมาชิก
1.4.19 ค่าใช้จ่ายด้านเทคโนโลยีสารสนเทศ	500,000.00	193,821.53	38.76	306,178.47	61.24	- ค่าจัดทำดูแลเว็บไซต์และระบบข่าวสารทางอินเทอร์เน็ต - ค่าใช้จ่ายระบบ SMS แจ้งข่าวสารให้สมาชิก โดยจัดซื้อเป็นแพ็คเกจเพิ่มขึ้น - ค่าบริการอินเทอร์เน็ตรายเดือน - ค่าบริการโปรแกรมป้องกันไวรัสสำหรับองค์กร งบประมาณปกติเดิม 230,000 บาท - ค่าบริการดูแลบำรุงรักษา ให้ค่าบริการระบบโปรแกรม ร้อยละ 10 ของราคาโปรแกรม (ต่อปี) ตามสัญญา จำนวน 268,000 บาท
1.4.20 ค่าใช้จ่ายส่งเสริมธรรมภิบาล ในองค์กร	30,000.00	-	-	30,000.00	-	<b>กลยุทธ์ที่ 2 กิจกรรมการบริหารโดยใช้หลักธรรมภิบาล 20,000 บาท</b> - ค่าใช้จ่ายเกี่ยวกับการให้ความรู้ การส่งเสริมบริหารจัดการด้วยหลักธรรมภิบาลแก่ผู้ที่เกี่ยวข้องกับสหกรณ์ เพื่อความโปร่งใสของสหกรณ์อย่างเป็นรูปธรรม <b>กลยุทธ์ที่ 2 กิจกรรมพัฒนาระบบการควบคุมภายในสหกรณ์ 10,000 บาท</b> - เพื่อพัฒนาส่งเสริมระบบการควบคุมภายในที่ดีของสหกรณ์
1.4.21 ค่าใช้จ่ายอนุรักษ์วัฒนธรรมและประเพณี	100,000.00	75,221.00	75.22	24,779.00	24.78	<b>กลยุทธ์ที่ 5 โครงการอนุรักษ์วัฒนธรรมและประเพณีไทย 100,000 บาท</b> - เพื่อจัดกิจกรรมเกี่ยวกับการอนุรักษ์วัฒนธรรม และประเพณีต่าง ๆ ของไทย - เพื่อเป็นของที่ระลึกในการแสดงความยินดีเนื่องในโอกาสต่าง ๆ เช่น งานมูทิตาจิต งานเกษียณอายุราชการ เป็นต้น

หมวด / รายการ	งบประมาณปีบัญชี 2567					คำชี้แจงเหตุผลความจำเป็น
	งบประมาณ	จ่ายจริง	ร้อยละ	คงเหลือ	ร้อยละ	
1.4.22 ค่าจัดอบรมและพัฒนาสหกรณ์	1,000,000.00	458,593.00	45.86	541,407.00	54.14	<p><b>กลยุทธ์ที่ 1 โครงการจัดทำแผนพัฒนาองค์กร 300,000 บาท</b></p> <p>สรุปและวิเคราะห์ จัดทำแผนงานประจำปี การสัมมนาเชิงปฏิบัติการ โดยมีคณาจารย์ วัสดุอุปกรณ์ ฯลฯ</p> <p><b>กลยุทธ์ที่ 1 โครงการพัฒนาศักยภาพบุคลากรในองค์กร 700,000 บาท</b></p> <ul style="list-style-type: none"> <li>- เพื่อเป็นค่าใช้จ่ายในการพัฒนาสมาชิก ที่ปรึกษา และที่ปรึกษาติดตามคดี</li> <li>- เพื่อพัฒนาศักยภาพบุคลากรของสหกรณ์ตามโครงการ หรือการอบรมสัมมนาต่าง ๆ เช่น การอบรมด้านการเงิน การบริหารจัดการ หรือการบัญชี เพื่อให้เป็นไปตามพรบ.สหกรณ์ และกฎกระทรวงใหม่ เป็นต้น</li> <li>- ค่าสวัสดิการแก่ผู้ทำประโยชน์ให้แก่สหกรณ์</li> <li>- เพื่อเป็นค่าใช้จ่ายร่วมงานวันสหกรณ์และหรือร่วมกีฬาสหกรณ์ประจำปี</li> </ul>
1.4.23 ค่าใช้จ่ายในการประชุมใหญ่	600,000.00	401,705.09	66.95	198,294.91	33.05	<ul style="list-style-type: none"> <li>- เป็นค่าจัดพิมพ์รายงานกิจการประจำปี</li> <li>- ค่าใช้จ่ายในการจัดเตรียมวัสดุอุปกรณ์ในการเลือกตั้ง</li> <li>- ค่าตอบแทนแก่ผู้มีหน้าที่ในการจัดการประชุมใหญ่</li> <li>- ค่าใช้จ่ายกรรมการเลือกตั้ง / ลงทะเบียน</li> <li>- อื่น ๆ ที่มีความจำเป็นในการจัดการประชุมใหญ่</li> </ul>
1.4.24 ค่าน้ำมันเชื้อเพลิง	70,000.00	36,975.00	52.82	33,025.00	47.18	เป็นค่าน้ำมันเชื้อเพลิงรถตู้ และรถจักรยานยนต์ของสหกรณ์
1.4.25 ค่าบริหารจัดการด้านความเสี่ยง	100,000.00	68,048.00	68.05	31,952.00	31.95	<p><b>กลยุทธ์ที่ 2 กิจกรรมบริหารความเสี่ยงในสหกรณ์ 100,000 บาท</b></p> <ul style="list-style-type: none"> <li>- สำหรับเป็นค่าใช้จ่ายในการบริหารจัดการด้านความเสี่ยงของสหกรณ์ตามกฎกระทรวงหรือข้อบังคับของสหกรณ์ หรืออื่น ๆ ที่เกี่ยวข้องและมีความจำเป็น หากไม่ดำเนินการจะก่อให้เกิดความเสียหาย</li> </ul>
1.4.26 ค่าบริหารจัดการด้านการมีส่วนร่วม	800,000.00	612,181.00	76.52	187,819.00	23.48	<p><b>กลยุทธ์ที่ 5 โครงการส่งเสริมสนับสนุนงานวิชาการพัฒนาครูก้าวสู่ "ครูมืออาชีพ" 300,000 บาท</b></p> <ul style="list-style-type: none"> <li>- งบประมาณสนับสนุน สพ.สก.เขต 1-2 และสพ.สก. จำนวน 100,000 บาท เพื่อให้สมาชิกได้อบรมเพิ่มพูนความรู้และมีความก้าวหน้าในอาชีพด้านวิทยฐานะ</li> <li>- งบประมาณสนับสนุนงานวิชาการของคณะครูแต่ละอำเภอ โดยส่งเรื่องขอรับสนับสนุนงบประมาณถึงสหกรณ์ 200,000 บาท</li> <li>- เพื่อให้คณะครูและบุคลากรได้พัฒนาตนเองได้อย่างเต็มศักยภาพ</li> <li>- สนับสนุนงานวิชาการแต่อำเภอ เช่น ประกวดแผนการจัดการเรียนรู้เชิงรุก</li> <li>- ประกวดการพัฒนาสื่อนวัตกรรมจัดการเรียนรู้เชิงรุก เป็นต้น</li> </ul> <p><b>กลยุทธ์ที่ 5 โครงการส่งเสริมสนับสนุนกีฬาครู/นักเรียนของหน่วยงานในสถานศึกษา 200,000 บาท</b></p> <p>กิจกรรมที่จัดขึ้นต้องเป็นการรวมกลุ่มในระดับอำเภอหรือจัดขึ้นตามสังกัดที่ครอบคลุมระดับเขตหรือจังหวัดเพื่อส่งเสริมสนับสนุนกีฬาครู/นักเรียน</p> <p><b>กลยุทธ์ที่ 5 โครงการศึกษาดูงานสหกรณ์อื่นโดยผู้แทนสมาชิก 300,000 บาท</b></p> <ul style="list-style-type: none"> <li>- เพื่อให้สมาชิกมีความรู้ เข้าใจในปรัชญา อุดมการณ์ วิธีการสหกรณ์</li> <li>- เพื่อให้สมาชิกเข้าใจในสิทธิและหน้าที่ มีประสบการณ์ ทักษะคิดที่ดีต่อองค์กร</li> </ul>

หมวด / รายการ	งบประมาณปีบัญชี 2567					คำชี้แจงเหตุผลความจำเป็น
	งบประมาณ	จ่ายจริง	ร้อยละ	คงเหลือ	ร้อยละ	
1.4.27 ค่าใช้จ่ายอื่นๆ	200,000.00	112,489.85	56.24	87,510.15	43.76	<p>ค่าเป็นเจ้าภาพสวดพระอภิธรรม และค่าวงหรีดกรรมสมาชิกละเสียชีวิต ค่าบัตรการกุศล ค่าของใช้เบ็ดเตล็ดในสำนักงาน และอื่น ๆ ที่จำเป็นซึ่งไม่ได้ระบุไว้ในรายการใด ๆ จำนวน 168,000 บาท</p> <p>กลยุทธ์ที่ 1 กิจกรรมการป้องกันและรักษาความปลอดภัยอาคารสำนักงาน 12,000 บาท</p> <p>เพื่อเป็นค่าใช้จ่ายในการซักซ้อมแผนเผชิญเหตุอัคคีภัยประจำปีของสหกรณ์</p> <p>กลยุทธ์ที่ 5 กิจกรรมเทิดทูนสถาบันชาติ ศาสนา และพระมหากษัตริย์ 20,000 บาท</p> <p>เพื่อเป็นค่าใช้จ่ายเกี่ยวกับการถวายความจงรักภักดี เช่น จัดโต๊ะหมู่บูชา ประดับธง ฯลฯ</p>
รวมค่าใช้จ่ายดำเนินงานอื่น	7,967,000.00	4,867,015.19	61.09	3,099,984.81	38.91	
ร้อยละของงบประมาณทั้งสิ้น	12.67					
รวมค่าใช้จ่ายในการดำเนินงานทั้งสิ้น	59,873,000.00	46,383,104.45	77.47	13,489,895.55	22.53	
ร้อยละของงบประมาณทั้งสิ้น	95.22					
<b>2. หมวดเงินลงทุน / ทรัพย์สิน (พัสดุครุภัณฑ์ เครื่องใช้สำนักงาน เครื่องตกแต่งสำนักงาน ส่วนปรับปรุงอาคาร ส่วนปรับปรุงที่ดิน ระบบไฟฟ้าส่องสว่าง และโปรแกรมระบบคอมพิวเตอร์)</b>						
<b>2.1 กลยุทธ์ที่ 1 พัฒนาองค์กรให้มีความมั่นคง</b>						
<b>โครงการปรับปรุงอาคารสถานที่และครุภัณฑ์สำนักงาน</b>						
2.1.1 ซ่อมเปลี่ยนผ้าม่าน และพรม อาคารชั้น 1 และชั้น 2						รอบอาคาร ที่มีความเก่าและชำรุด เพื่อความสะอาดและสวยงาม
2.1.2 แก้อื้อห้องประชุม						ทดแทนของเดิมที่ชำรุด จำนวน 25 ตัว
2.1.3 เครื่องตรวจนับธนบัตร						ทดแทนของเดิมที่ชำรุด จำนวน 1 เครื่อง
2.1.4 ยานพาหนะรถตู้						ทดแทนของเดิมที่ใช้งานมา 15 ปี เพื่อความมั่นคงปลอดภัยในชีวิตและทรัพย์สิน ในการเดินทางปฏิบัติงานตามภารกิจของสหกรณ์
2.1.5 ศาลพระภูมิเจ้าที่ (พร้อมศาสนพิธี และเครื่องสังเวย)	50,000.00	39,900.00	79.80	10,100.00	20.20	เพื่อความสง่าและสวยงามทดแทนของเดิมที่ทรุดโทรมไปตามกาลเวลา (ด้านหน้าอาคารสำนักงาน)
2.1.6 ระบบความปลอดภัย (กล้องวงจรปิด)	100,000.00	99,500.00	99.50	500.00	0.50	เพื่อเป็นระบบป้องกันความปลอดภัยบริเวณสำนักงานและบริเวณรอบสำนักงาน
<b>2.2 กลยุทธ์ที่ 3 พัฒนาบริการและคุณภาพชีวิต</b>						
<b>โครงการพัฒนาบริการสมาชิก</b>						
2.2.1 จัดซื้อเครื่องวัดความดันอัตโนมัติชนิดสอดแขน						สำหรับสมาชิกมาใช้บริการ ดูแลในเรื่องสุขภาพ จำนวน 1 เครื่อง
2.2.2 จัดซื้อเครื่องทำกาแฟอัตโนมัติ						เพื่อให้สมาชิกได้ใช้บริการฟรี จำนวน 1 เครื่อง

หมวด / รายการ	งบประมาณปีบัญชี 2567					คำชี้แจงเหตุผลความจำเป็น
	งบประมาณ	จ่ายจริง	ร้อยละ	คงเหลือ	ร้อยละ	
2.2.3 เครื่องปรับอากาศ 4 ทิศทาง						สำหรับห้องรับรองสมาชิก SKTC STATION
2.2.4 เครื่องเป่ามือพลังลม	36,000.00	21,800.00	60.56	14,200.00	39.44	ติดตั้งผนังห้องน้ำ 4 ห้องเพื่อบริการสมาชิก ราคาเครื่องละ 9,000 บาท
2.2.5 เครื่องชั่งน้ำหนักอัตโนมัติ	10,000.00	8,900.00	89.00	1,100.00	11.00	สำหรับให้บริการแก่สมาชิก
<b>2.3 กลยุทธ์ที่ 4 ส่งเสริมการบริหารจัดการโดยใช้เทคโนโลยี</b>						
<b>2.3.1 โครงการพัฒนาโปรแกรมระบบงานคอมพิวเตอร์สภกรณ์</b>						
2.3.1.1 พัฒนาโปรแกรมระบบงานคอมพิวเตอร์สภกรณ์	800,000.00	800,000.00	100.00	-	-	โปรแกรมระบบงานคอมพิวเตอร์สภกรณ์ บน Web Application (Software) ระบบงานหลัก ทะเบียนสมาชิกและหุ้น/ระบบเงินกู้ ค่าประกัน /ระบบบัญชี ระบบเงินฝาก/ระบบการเงิน/ระบบประมวลผล และระบบกำหนดสิทธิ์ใช้งาน (การดำเนินการยังไม่แล้วเสร็จขอตั้งงบประมาณผูกพัน ปีบัญชี 2567)
<b>2.3.2 โครงการพัฒนาโปรแกรมระบบบริการสมาชิกสภกรณ์แบบออนไลน์ผ่านโทรศัพท์มือถือ</b>						
2.3.2.1 พัฒนาโปรแกรมระบบบริการสมาชิกสภกรณ์แบบออนไลน์ผ่านโทรศัพท์มือถือ (iMember Mobile Application)						1 ระบบบริการสมาชิกสภกรณ์แบบออนไลน์ผ่านโทรศัพท์มือถือ - การดูข้อมูลและแจ้งเตือนการทำธุรกรรมสภกรณ์ 250,000 บาท - การทำธุรกรรมของสมาชิกภายในสภกรณ์ 200,000 บาท - การทำธุรกรรมสภกรณ์ผ่านธนาคาร 250,000 บาท 2. ระบบบริการแจ้งเตือนข้อมูลการทำธุรกรรมผ่านไลน์ (Line Notify) 200,000 บาท 3. ระบบงานส่วนอื่น ๆ ที่เกี่ยวข้อง 100,000 บาท
<b>2.3.3 โครงการบริหารจัดการทางเทคโนโลยี</b>						
2.3.3.1 จัดทำโปรแกรมคำนวณสิทธิ์กู้และตารางชำระหนี้ ผ่านระบบ I-Member						-เพื่อเป็นการนำเอาเทคโนโลยีมาใช้ในการบริหารจัดการด้านการบริการเงินให้กู้ให้แก่สมาชิก ตลอดจนเป็นการเพิ่มช่องทางให้สมาชิกได้มีเทคโนโลยีที่ทันสมัย ได้รับความสะดวกในการใช้บริการด้านเงินกู้ของสภกรณ์ เพิ่มมากขึ้น - Microsoft Windows 2022 Standard จำนวน 1 License
2.3.3.2 จัดซื้อกล้องถ่ายภาพพร้อมอุปกรณ์ถ่ายภาพ						เพื่อให้การประชาสัมพันธ์ของสภกรณ์ออมทรัพย์ครบถ้วน กำจัด มีประสิทธิภาพ เครื่องมือและอุปกรณ์ที่ทันสมัยรองรับการปฏิบัติงานที่เพิ่มมากขึ้น จึงมีความจำเป็นและต้องการซื้อวัสดุอุปกรณ์เพื่อใช้ในงานประชาสัมพันธ์
2.3.3.3 จัดทำเครื่องเสียงภายในห้องประชุมธารแก้วและห้องประชุมธารทอง						เพื่อพัฒนาปรับปรุงระบบเครื่องเสียงในห้องประชุมธารแก้วและห้องประชุมธารทองให้มีประสิทธิภาพเหมาะสมกับการใช้งานในห้องประชุม
2.3.3.4 จัดซื้อไม้ประชุมไร้สายสำหรับการประชุม						- เพื่อให้มีไม้ประชุมไร้สายเพียงพอต่อการใช้งานในห้องประชุม - เพื่อให้มีความเป็นระเบียบเรียบร้อยในการจัดห้องประชุม
2.3.3.5 จัดซื้อเครื่องปริ้นเตอร์	100,000.00	99,850.00	99.85	150.00	0.15	เพื่อใช้ในการพิมพ์เอกสารต่าง ๆ ในการให้บริการสมาชิก
2.3.3.6 จัดซื้อคอมพิวเตอร์สำนักงานพร้อมเครื่องสำรองไฟ	400,000.00	364,620.00	91.16	35,380.00	8.85	เพื่อให้บริการสมาชิกและเพิ่มประสิทธิภาพในการใช้งานร่วมกับระบบงานสภกรณ์



หมวด / รายการ	งบประมาณปีบัญชี 2567					คำชี้แจงเหตุผลความจำเป็น
	งบประมาณ	จ่ายจริง	ร้อยละ	คงเหลือ	ร้อยละ	
2.3.4 โครงการระบบสำรองและนำเข้าข้อมูลอัตโนมัติ (Backup & Restore) ผ่านระบบ Cloud	500,000.00	อยู่ระหว่างดำเนินการ		500,000.00	100.00	เพื่อใช้สำรองข้อมูลระบบงานสหกรณ์ และตอบสนองมาตรการการควบคุมภายในที่ดีด้านเทคโนโลยีสารสนเทศ สำหรับสหกรณ์ ตามหนังสือกรมตรวจบัญชีสหกรณ์ ที่ กษ 0404/3 41
2.3.5 โครงการพัฒนาระบบยืนยันตัวตนการทำธุรกรรมการเงิน ผ่านระบบบริการสมาชิกแบบออนไลน์ (Mobile Application)	210,000.00	(ชลดดำเนินการ)		210,000.00	100.00	เพื่อเพิ่มความปลอดภัยในการทำธุรกรรมทางการเงินของสหกรณ์ และตอบสนองมาตรการการควบคุมภายในที่ดีด้านเทคโนโลยีสารสนเทศ สำหรับสหกรณ์ ตามหนังสือกรมตรวจบัญชีสหกรณ์ ที่ กษ 0404/3 41
รวมหมวดเงินลงทุน/สินทรัพย์ ร้อยละของงบประมาณทั้งสิ้น	2,206,000.00 3.51	1,434,570.00	65.03	771,430.00	34.97	
3. หมวดค่าใช้จ่ายบริหารจัดการงบกลาง	800,000.00 1.27	-	-	800,000.00	100.00	- สำหรับเป็นค่าใช้จ่ายกรณีงบประมาณที่ตั้งไว้ไม่เพียงพอ เช่น ภัยธรรมชาติ หรือ ภัยทางเทคโนโลยีสำหรับเป็นค่าใช้จ่ายกรณีที่มีความจำเป็นเร่งด่วน และที่ไม่คาดคิด โดยความเห็นของคณะกรรมการดำเนินการเท่านั้น
รวมงบประมาณรายจ่ายทั้งสิ้น	62,879,000.00 100.00	47,817,674.45	76.05	15,061,325.55	23.95	
***หมายเหตุ*** ถัวจ่ายได้ภายในหมวดย่อยตามความจำเป็นที่แท้จริงเพื่อให้เกิดประสิทธิภาพในการบริหารงานและบริหารงบประมาณ						

## รายละเอียดงบประมาณรายจ่ายตามแผนงาน/โครงการและกิจกรรม

ประจำปีบัญชี 2567

ข้อมูล ณ วันที่ 30 กันยายน 2567

รายการ	จำนวนเงิน
<b>กลยุทธ์ที่ 1 พัฒนาการให้มีความมั่นคง</b>	
1. โครงการจัดทำแผนพัฒนาองค์กร (O/D) (งบประมาณ 300,000)	300,000.00
(อยู่ระหว่างดำเนินการ 18-20/10/2567)	
<b>งบประมาณคงเหลือ</b>	<b>300,000.00</b>
2. โครงการพัฒนาศักยภาพบุคลากรในองค์กร (งบประมาณ 700,000 บาท)	700,000.00
- เสวนาแนวโน้มเศรษฐกิจไทย กับสอ.การบินไทย - จ.ขอนแก่น	13,000
- ค่าใช้จ่ายเกี่ยวกับการร่วมงานวันสหกรณ์แห่งชาติ ปี 2567	19,360
- ค่าเสื้อชุมนุมสหกรณ์ฯ	6,510
- อบรมซ้ำแหล่งหนี้และตรวจสุขภาพทางการเงิน	9,200
- ค่าใช้จ่ายเกี่ยวกับการศึกษาดูงาน	137,770
- ค่าลงทะเบียนประชุมใหญ่ สอ. ปี 67	4,000
- ลงทะเบียนประชุมใหญ่ ชมรมภาคฯ	121,900
- ค่าตัดสูทกรรมการ/ผู้ตรวจ/อนุความเสี่ยง	37,800
- ค่าใช้จ่ายเกี่ยวกับไปประชุมชมรมเจ้าหน้าที่ฯ	90,743
- ค่าสัมมนาภาคกลางและพันธมิตร	1,500
- เสอียมรักษาความปลอดภัย	1,310
- ค่าลงทะเบียนประชุมใหญ่ชมรมผู้จัดการ	3,500
- ลงทะเบียนอบรมการเงินการบัญชีฯ ประธานและเหรียญก	12,000
(อยู่ระหว่างดำเนินการ 18-20/10/2567)	
<b>งบประมาณคงเหลือ</b>	<b>241,407</b>
**** ทั้งนี้ไม่รวมค่าเบี้ยเลี้ยง พาหนะ และที่พักซึ่งเบิกจ่ายแยกจากโครงการนี้ในบางรายการ เช่น การอบรม หรือลงทะเบียน เพราะเป็นการเบิกจ่ายจากงบประมาณค่าใช้จ่ายดำเนินงานปกติ	
3. โครงการปรับปรุงสถานที่ และครุภัณฑ์สำนักงาน (งบประมาณ 150,000 บาท)	150,000
- ค่าใช้จ่ายเกี่ยวกับการตั้งศาลพระภูมิเจ้าที่	39,900
- กล้องรักษาความปลอดภัย (วงจรปิด)	99,500
<b>งบประมาณคงเหลือ</b>	<b>10,600</b>

## รายละเอียดงบประมาณรายจ่ายตามแผนงาน/โครงการและกิจกรรม

ประจำปีบัญชี 2567

ข้อมูล ณ วันที่ 30 กันยายน 2567

รายการ	จำนวนเงิน	
4. โครงการป้องกันและเร่งรัดติดตามหนี้สิน (เชิงรุก) (งบประมาณ 250,000 บาท)	250,000	
กิจกรรม/โครงการรวมหนี้สิน ครั้งที่ 1		
- ค่าสถานที่ร.ร.อนุบาลวังสมบุญ	5,000	
- ค่าสถานที่ สนง.สพป.สระแก้ว เขต 2	5,000	
- ค่าอาหารว่างบริการสมาชิก	10,950	
- ค่ากระเช้าที่ระลึก	1,000	
- ค่าตอบแทนผอ.เขตและจนท.เขต	1,800	
- ค่าวัสดุอุปกรณ์ต่าง ๆ	1,716	
- ค่าเบี้ยเลี้ยงพาหนะกรรมการเจ้าหน้าที่ปฏิบัติงาน	36,684	
- เครื่องสแกนสัญญาณรวมหนี้สิน 2 เครื่อง	25,600	
<b>งบประมาณคงเหลือ</b>	<b>87,750</b>	
	<b>162,250</b>	
5. โครงการสรรหาคณากร 2 อัตรา (งบประมาณ 368,880 บาท)	368,880	
ดำเนินการแล้ว รับเจ้าหน้าที่ 2 คน	เริ่มจ่าย/ต มิ.ย.	
<b>งบประมาณคงเหลือ</b>	<b>-</b>	
6. กิจกรรมจัดหาแหล่งเงินกู้เพื่อบรรเทาความเดือดร้อนให้กับสมาชิก (วงเงินกู้ประมาณ 7,300 ล้านบาทตามที่นายทะเบียนเห็นชอบ)		
ถ้ามีก็เป็นค่าน้ำมันเชื้อเพลิง ค่าเบี้ยเลี้ยงในการไปเซ็นสัญญาซึ่งเป็นค่าใช้จ่ายปฏิบัติงานปกติ		
7. กิจกรรมวิเคราะห์ต้นทุนทางการเงินต่อโครงสร้างและแนวทางดำเนินการ		
ผ่านการประชุมคณะกรรมการดำเนินการซึ่งเป็นค่าใช้จ่ายดำเนินการปกติ		
8. กิจกรรมป้องกันและรักษาความปลอดภัยอาคารสำนักงาน (12,000 บาท)	12,000	
- ค่าวิทยากรและวัสดุอุปกรณ์ในการอบรมซ้อมอัคคีภัย	6,173	
<b>งบประมาณคงเหลือ</b>	<b>5,827</b>	
กลยุทธ์ที่ 2 ส่งเสริมการบริหารจัดการโดยใช้หลักธรรมาภิบาลและศาสตร์พระราชาพัฒนาสหกรณ์		
9. โครงการสหกรณ์สัญจรพบสมาชิก (งบประมาณ 400,000 บาท) ปีบัญชี 2568 อยู่กลยุทธ์ที่ 3	400,000	
- สหกรณ์สัญจรพบสมาชิกอ.คลองหาด	8/7/2567	30,000
- สหกรณ์สัญจรพบสมาชิกอ.เขาฉกรรจ์	5/8/2567	30,000
- สหกรณ์สัญจรพบสมาชิกอ.วัฒนานคร	5/8/2567	40,000
- สหกรณ์สัญจรพบสมาชิกอ.โคกสูง	16/8/2567	20,000
- สหกรณ์สัญจรพบสมาชิกอ.วังน้ำเย็น	21/8/2567	40,000
- สหกรณ์สัญจรพบสมาชิกอ.วังสมบุญ	28/8/2567	30,000
- สหกรณ์สัญจรพบสมาชิกอ.ตาพระยา	11/9/2567	30,000
- สหกรณ์สัญจรพบสมาชิกอ.เมืองสระแก้ว	13/9/2567	45,000
- สหกรณ์สัญจรพบสมาชิกอ.อรัญประเทศ	20/9/2567	30,000
- สหกรณ์สัญจรพบสมาชิกอ.อรัญประเทศ	20/9/2567	30,000
<b>งบประมาณคงเหลือ</b>	<b>75,000</b>	
ทั้งนี้ไม่รวมค่าเบี้ยเลี้ยง พาหนะ น้ำมันเชื้อเพลิงซึ่งอยู่ในค่าใช้จ่ายดำเนินงานปกติ		

## รายละเอียดงบประมาณรายจ่ายตามแผนงาน/โครงการและกิจกรรม

ประจำปีบัญชี 2567

ข้อมูล ณ วันที่ 30 กันยายน 2567

รายการ	จำนวนเงิน
10. โครงการพัฒนาสมาชิกวัยใส-ห้วงใยวัยเกษียณ (งบประมาณ 150,000 บาท) ปีบัญชี 2568 อยู่กลยุทธ์ที่ 3	150,000
(อยู่ระหว่างดำเนินการ 12/10/2567)	
งบประมาณคงเหลือ	150,000
11. โครงการส่งเสริมอาชีพแก่สมาชิก (งบประมาณรวม 500,000 บาท)	500,000
ห้อง SKTC-SHOP และอุปกรณ์ตกแต่ง (400,000 บาท)	
- SKTC SHOP พร้อมเครื่องปรับอากาศ	255,000
- มู่ลี่	7,800
- ค่าป้ายคำขวัญ/สติ๊กเกอร์	9,079
ส่งเสริมการฝึกอาชีพสมาชิก (100,000 บาท)	
- เครื่องสกรีนแก้วและอุปกรณ์	53,100
- ค่าใช้จ่ายในการดำเนินการจัดกิจกรรมส่งเสริมอาชีพสมาชิก	14,520
งบประมาณคงเหลือ	160,501
12. กิจกรรมบริหารจัดการโดยใช้หลักธรรมาภิบาล (งบประมาณ 20,000 บาท)	20,000
งบประมาณคงเหลือ	20,000
13. กิจกรรมบริหารความเสี่ยงในสหกรณ์ (งบประมาณ 100,000 บาท)	100,000
- ค่าประเป่าผ้า	1,800
- ค่าตอบแทนผู้ให้บริการอบรม	29,600
- ค่าตอบแทนวิทยากรและค่าพาหนะ	21,500
- ค่าที่พักวิทยากร	1,300
- ค่าอาหาร	5,000
- ค่ารับรอง	3,988
- ค่าถ่ายเอกสารและวัสดุอุปกรณ์	4,860
งบประมาณคงเหลือ	31,952
14. กิจกรรมพัฒนาระบบการควบคุมภายในสหกรณ์ (งบประมาณ 10,000 บาท)	10,000
งบประมาณคงเหลือ	10,000

## รายละเอียดงบประมาณรายจ่ายตามแผนงาน/โครงการและกิจกรรม

ประจำปีบัญชี 2567

ข้อมูล ณ วันที่ 30 กันยายน 2567

รายการ	จำนวนเงิน
15. กิจกรรมนโยบายและแผนเกี่ยวกับการฝาก การลงทุน การกู้ยืมจากสหกรณ์อื่นและสถาบันการเงิน และการค้าประกัน	
ไม่ได้ใช้งบประมาณ	
16. กิจกรรมจัดตั้งอนุกรรมการการลงทุน (บริหารสินทรัพย์ งบประมาณ 50,000 บาท)	50,000
งบประมาณคงเหลือ	50,000
<b>กลยุทธ์ที่ 3 พัฒนาบริการและคุณภาพชีวิต</b>	
17. โครงการจัดสวัสดิการงานวันครู (งบประมาณ 200,000 บาท)	200,000
ให้ 9 อำเภอละ 20,000 สังกัดอาชีวศึกษา 10,000	190,000
งบประมาณคงเหลือ	10,000
18. โครงการส่งเสริมการออม (งบประมาณ 200,000 บาท)	200,000
- กระปุกออมสิน จำนวน 100 ชิ้น	7,000
- สมุดเงินออมโรงเรียน	35,000
(อยู่ระหว่างดำเนินการ)	
งบประมาณคงเหลือ	158,000
19. โครงการพัฒนาบริการสมาชิก (งบประมาณ 46,000 บาท)	46,000
- เครื่องเป่ามือพลังลม	21,800
- เครื่องชั่งน้ำหนักอัตโนมัติ	8,900
งบประมาณคงเหลือ	15,300
20. กิจกรรมคลินิกสหกรณ์	
ไม่ได้ใช้งบประมาณ	
<b>กลยุทธ์ที่ 4 ส่งเสริมการบริหารจัดการโดยใช้เทคโนโลยี</b>	
21. โครงการบริหารจัดการทางเทคโนโลยี (งบประมาณ 500,000 บาท)	500,000
- จัดซื้อเครื่องปริ้นเตอร์	99,850
- จัดซื้อเครื่องคอมพิวเตอร์สำนักงานพร้อมเครื่องสำรองไฟ	364,620
งบประมาณคงเหลือ	35,530
22. โครงการระบบสำรองและนำเข้าข้อมูลอัตโนมัติ (งบประมาณ 500,000)	500,000
(อยู่ระหว่างดำเนินการ)	
งบประมาณคงเหลือ	500,000

รายละเอียดงบประมาณรายจ่ายตามแผนงาน/โครงการและกิจกรรม

ประจำปีบัญชี 2567

ข้อมูล ณ วันที่ 30 กันยายน 2567

รายการ	จำนวนเงิน
23. โครงการพัฒนาระบบยืนยันตัวตนการทำธุรกรรมการเงิน ผ่านระบบบริการสมาชิกแบบออนไลน์ (งบประมาณ 210,000)	210,000
(ชลอการดำเนินการ)	
งบประมาณคงเหลือ	210,000
24. กิจกรรมงานประชาสัมพันธ์ระบบงานสหกรณ์	
ไม่ได้ใช้งบประมาณ	
25. กิจกรรม ONE STOP SERVICE	
ไม่ได้ใช้งบประมาณ	
กลยุทธ์ที่ 5 การบริหารจัดการโดยการมีส่วนร่วม	
26. โครงการสวัสดิการช่วยเหลือผู้ประสบภัย (งบประมาณ 500,000 บาท) ปีบัญชี 2568 อยู่กลยุทธ์ที่ 4	500,000
- ช่วยเหลือสมาชิกประสบวาตภัย 1 ราย	5,000
- ช่วยเหลือสมาชิกประสบวาตภัย 2 ราย	10,000
- ช่วยเหลือสมาชิกประสบอัคคีภัย 1 ราย	5,000
งบประมาณคงเหลือ	480,000

## รายละเอียดงบประมาณรายจ่ายตามแผนงาน/โครงการและกิจกรรม

ประจำปีบัญชี 2567

ข้อมูล ณ วันที่ 30 กันยายน 2567

รายการ	จำนวนเงิน
<b>27. โครงการอนุรักษ์วัฒนธรรมและประเพณีไทย (งบประมาณ 100,000 บาท) ปีบัญชี 2568 อยู่กลยุทธ์ที่ 3</b>	<b>100,000</b>
- ของฝากสอ.พนักงานบ.การบินไทย	900
- ภาระเข้าของขวัญปีใหม่มอบหน่วยงาน	8,114
- สนับสนุนงานวันเด็ก	2,000
- ซื้อเครื่องใช้ไฟฟ้าบริจาคงานกาชาด	4,984
- ร่วมงานเลี้ยงรับ-ส่ง สกจ.สก.	2,750
- ธงชาติและธงร.10	870
- วัสดุในการจัดซุ้มเฉลิมพระเกียรติ	625
- วัสดุอุปกรณ์ทุกอย่างในการทำบุญสุนทรณ์	22,678
- สมทบทอดกฐินร่วมกับ สนง.สกสค.	1,000
- สนับสนุนงานสุนทรณ์นักเรียน	3,000
- สมทบครบรอบ 44 ปี สอ.ข้าราชการกระทรวงศึกษาธิการ	1,000
- สนับสนุนทอดผ้าป่าเพื่อการศึกษา	1,000
- ทำบุญกฐินพระราชทานสนง.เลขาธิการคุรุสภา	1,000
- สนับสนุนเดิน-วิ่งเฉลิมพระเกียรติ	3,000
- สนับสนุนโครงการเพื่อน้อง	1,000
- ผ้าป่าสามัคคี ณ สงฆ์เขาไต่ชะ	1,000
- ทอดกฐิน วัดศรีอุทุมพร จ.นครสวรรค์	1,000
- ผ้าป่าสามัคคีเพื่อการศึกษา	1,000
- ทำบุญร่วมเทศน์มหาชาติ สอ.กระทรวงศึกษา	1,000
- ทอดผ้าป่า โครงการ CSR 67	3,000
- ภาระเข้าที่ระลឹกมอบขสอ.	800
- ทำบุญทอดผ้าป่าการศึกษาโรงเรียน	1,000
- ทอดผ้าป่าสามัคคี สพป.ศรีสะเกษ เขต 4	1,000
- ร่วมทำบุญกฐินพระราชทานกรมตรวจบัญชี	1,000
- ทอดกฐิน สอ.กรมมหาสารคาม	1,000
- ทำบุญทอดกฐิน ร่วมกับ สส.ชสอ.	1,000
- ทำบุญกฐินพระราชทานกรมส่งเสริม	1,000
- ทำบุญกฐินสอ.ครุภาณุนบุรี	1,000
- ทำบุญกฐินพระราชทาน	1,000
- งานเกษียณรร.บ้านมหาเจริญ	2,500
- งานเกษียณรร.อรัญประเทศ	3,000
<b>งบประมาณคงเหลือ</b>	<b>24,779</b>

## รายละเอียดงบประมาณรายจ่ายตามแผนงาน/โครงการและกิจกรรม

ประจำปีบัญชี 2567

ข้อมูล ณ วันที่ 30 กันยายน 2567

รายการ	จำนวนเงิน	
28. โครงการสนับสนุนงานกีฬาครู/นักเรียนของหน่วยงานในสถานศึกษา (งบประมาณ 200,000 บาท)	200,000.0	
- สนับสนุนงานกีฬา-อ.โคกสูง	20,000	
- สนับสนุนงานกีฬา-อ.รัฐประเทษ	20,000	
- สนับสนุนงานกีฬา-อ.วัฒนานคร	20,000	
- สนับสนุนงานกีฬา-อ.ตาพระยา	20,000	
- สนับสนุนงานกีฬา-อ.เขาคอกรรจ์	20,000	
- สนับสนุนงานกีฬา-อ.วังสมบูรณ์	20,000	
- สนับสนุนงานกีฬา-อ.วังน้ำเย็น	20,000	
- สนับสนุนงานกีฬา-อ.คลองหาด	20,000	
- สนับสนุนงานกีฬา-อ.เมือง	20,000	
<b>งบประมาณคงเหลือ</b>	<b>20,000</b>	
29. โครงการส่งเสริมสนับสนุนงานวิชาการและพัฒนาครูก้าวสู่ "ครูมืออาชีพ" (งบประมาณ 300,000 บาท)	300,000	
- ค่าใช้จ่ายเกี่ยวกับการอบรมวิทยฐานะสมาชิก	99,950	
- สนับสนุนงานวิชาการแข่งขันยนต์ สพป.สระแก้ว เขต 2	100,000	
- สนับสนุนงานวิชาการสหกรณ์ร่วมกับ สนง.สกสค.	100,000	
<b>งบประมาณคงเหลือ</b>	<b>50</b>	
30. โครงการศึกษาดูงานสหกรณ์อื่นโดยผู้แทนสมาชิก (งบประมาณ 300,000 บาท)	300,000	
- ค่าใช้จ่ายเกี่ยวกับการศึกษาดูงานโดยผู้แทนสมาชิก	132,231	
<b>งบประมาณคงเหลือ</b>	<b>167,769</b>	
31. กิจกรรมเทิดทูนสถาบันชาติ ศาสนา และพระมหากษัตริย์ (งบประมาณ 20,000)	20,000	
- อุปกรณ์จัดซุ้มเฉลิมพระเกียรติ	320	
<b>งบประมาณคงเหลือ</b>	<b>19,680</b>	
	<b>ร้อยละ</b>	<b>จำนวนเงิน</b>
รวมงบประมาณตามโครงการ/กิจกรรมทั้งสิ้น	100	6,086,880
รวมงบประมาณใช้ไปตามโครงการ/กิจกรรมทั้งสิ้น	53	3,228,235
รวมงบประมาณตามโครงการ/กิจกรรมคงเหลือทั้งสิ้น	47	2,858,645

\*\*หมายเหตุ\*\* มีหลายรายการอยู่ระหว่างดำเนินการ และบางรายการชด และไม่ได้ใช้งบประมาณ



เอกสารแนบท้ายระเบียบวาระที่ 3.5.2

## รายละเอียดทุนสวัสดิการเพื่อความมั่นคงฯ

ประจำเดือน กันยายน

ปีบัญชี 2567



งานบัญชีและวิเคราะห์

รายละเอียดสมาชิกกองทุนสวัสดิการเพื่อความมั่นคง ประจำปีบัญชี 2565

รายการ	สะสมยกมา	1-Dec-64	1-Jan-65	1-Feb-65	1-Mar-65	1-Apr-65	1-May-65	1-Jun-65	1-Jul-65	1-Aug-65	1-Sep-65	1-Oct-65	1-Nov-65	2,565	สะสมยกไป
ยกมา	3,489	2,940	2,937	2,928	2,925	2,922	2,914	2,911	2,905	2,901	2,896	2,892	2,890	2,940	3,489
หัก โอนไป	188	-	4	1	1	1	1	2	1	2	1	-	-	14	202
ลาออก	129	-	2	1	-	-	-	-	-	-	-	-	-	3	132
ปลด	96	1	2	-	-	-	-	-	1	-	-	-	1	5	101
เสียชีวิต	136	2	1	1	2	7	2	4	2	3	3	2	2	31	167
รวม	549	3	9	3	3	8	3	6	4	5	4	2	3	53	602
คงเหลือ ณ สิ้นเดือน	2,940	2,937	2,928	2,925	2,922	2,914	2,911	2,905	2,901	2,896	2,892	2,890	2,887	2,887	2,887

รายละเอียดสมาชิกกองทุนสวัสดิการเพื่อความมั่นคง ประจำปีบัญชี 2566

รายการ	สะสมยกมา	1-Dec-65	1-Jan-66	1-Feb-66	1-Mar-66	1-Apr-66	1-May-66	1-Jun-66	1-Jul-66	1-Aug-66	1-Sep-66	1-Oct-66	1-Nov-66	2,566	สะสมยกไป
ยกมา	3,489	2,887	2,883	2,877	2,871	2,866	2,862	2,858	2,854	2,851	2,849	2,846	2,840	2,887	3,489
หัก โอนไป	202	-	3	3	2	-	-	-	-	-	-	-	-	8	210
ลาออก	132	2	-	1	1	-	1	1	-	-	1	1	1	9	141
ปลด	101	1	-	-	-	1	-	-	-	-	-	1	-	3	104
เสียชีวิต	167	1	3	2	2	3	3	3	3	2	2	4	-	28	195
รวม	602	4	6	6	5	4	4	4	3	2	3	6	1	48	650
คงเหลือ ณ สิ้นเดือน	2,887	2,883	2,877	2,871	2,866	2,862	2,858	2,854	2,851	2,849	2,846	2,840	2,839	2,839	2,839

รายละเอียดสมาชิกกองทุนสวัสดิการเพื่อความมั่นคง ประจำปีบัญชี 2567

รายการ	สะสมยกมา	1-Dec-66	1-Jan-67	1-Feb-67	1-Mar-67	1-Apr-67	1-May-67	1-Jun-67	1-Jul-67	1-Aug-67	1-Sep-67	1-Oct-67	1-Nov-67	2,567	สะสมยกไป
ยกมา	3,489	2,839	2,838	2,834	2,831	2,826	2,824	2,817	2,814	2,811	2,807	-	-	2,839	3,489
หัก โอนไป	210	-	-	-	3	-	-	2	-	-	-	-	-	5	215
ลาออก	141	-	1	1	-	-	-	-	-	3	-	-	-	5	146
ปลด	104	-	-	1	-	-	-	-	-	-	-	-	-	1	105
เสียชีวิต	195	1	3	1	2	2	7	1	3	1	1	-	-	22	217
รวม	650	1	4	3	5	2	7	3	3	4	1	-	-	33	683
คงเหลือ ณ สิ้นเดือน	2,839	2,838	2,834	2,831	2,826	2,824	2,817	2,814	2,811	2,807	2,806	-	-	2,806	2,806

รายละเอียดสมาชิกกองทุนสวัสดิการเพื่อความมั่นคง  
ระหว่างปี 2556 - ปัจจุบัน

รายการ	2556	2557	2558	2559	2560	2561	2562	2563	2564	2565	2566	2567	สะสม	ร้อยละ
ยกมา	-	3,475	3,408	3,311	3,217	3,152	3,086	3,023	2,981	2,940	2,887	2,839	-	-
เพิ่ม	3,489.00	-	-	-	-	-	-	-	-	-	-	-	3,489	
หัก โอนไปสหกรณ์อื่น	1	15	29	50	31	24	15	12	11	14	8	5	215	31.48
ลาออกจากโครงการ	3	20	35	12	18	13	16	7	5	3	9	5	146	21.38
ปลด	4	16	23	15	7	14	9	5	3	5	3	1	105	15.37
เสียชีวิต	6	16	10	17	9	15	23	18	22	31	28	22	217	31.77
รวม	14	67	97	94	65	66	63	42	41	53	48	33	683	100
คงเหลือ	3,475	3,408	3,311	3,217	3,152	3,086	3,023	2,981	2,940	2,887	2,839	2,806	2,806	

รายละเอียดสมาชิกคงเหลือ ณ 30 กันยายน 2567

โครงการทุนสวัสดิการเพื่อความมั่นคงแก่สมาชิกและสหกรณ์

ช่วงอายุสมาชิกแรกเข้า	จำนวนสมาชิกแรกเข้าโครงการ	สมาชิกลดลง	สมาชิกคงเหลือจริง	ร้อยละของสมาชิก	สวัสดิการตามช่วงอายุ	ภาระพึงจ่ายในอนาคต
ไม่เกิน 60 ปี	3,224	621	2,603	92.77	900,000	2,342,700,000
เกิน 60 - 65 ปี	156	26	130	4.63	800,000	104,000,000
เกิน 65 - 70 ปี	64	16	48	1.71	700,000	33,600,000
เกิน 70 - 75 ปี	34	11	23	0.82	600,000	13,800,000
เกิน 75 ปีขึ้นไป	11	9	2	0.07	500,000	1,000,000
รวมทั้งสิ้น	3,489	683	2,806	100.00		2,495,100,000

ลดลงร้อยละ 19.58

คงเหลือร้อยละ 80.42

รายละเอียดประกอบการเคลื่อนไหวทุนสำรอง ทุนสะสมตามข้อบังคับ ระเบียบและอื่น ๆ

ระหว่างปีบัญชี 2567 (1 ธันวาคม 2566 - 30 พฤศจิกายน 2567)

8. ทุนสวัสดิการเพื่อความมั่นคงแก่สมาชิกและสหกรณ์ (สำหรับสมาชิกที่เข้าร่วมโครงการ)

ยอดยกมา 1 ธันวาคม 2566	55,146,518.65	หมายเหตุ
บวก จัดสรรจากกำไรสุทธิ ประจำปีบัญชี 2566	22,511,009.69	
จากงบประมาณประจำปีบัญชี 2567	2,000,000.00	
<b>รวมรับทั้งสิ้น</b>	<b>79,657,528.34</b>	

บวก	รับสินไหมกรณีอุบัติเหตุ	
	รับสินไหมส่วนเกินอายุแรกเข้า มังกร แก้วพัฒน์	100,000.00
	รับสินไหมส่วนเกินอายุแรกเข้า สมเลียง เชื้อสุข	300,000.00
	รับสินไหมส่วนเกินอายุแรกเข้า วิเชียร จันทวิเศษ	100,000.00
	รับสินไหมส่วนเกินอายุแรกเข้า ไพโรจน์ เชื้อแย้ม	200,000.00
	รับสินไหมส่วนเกินอายุแรกเข้า ไพศาล สุขธัญญาวัฒน์	100,000.00
	รับสินไหมส่วนเกินอายุแรกเข้า สุวภา ดาราศรี	300,000.00
	รับสินไหมส่วนเกินอายุแรกเข้า ไพฑูรย์ ประจงพิมพ์	300,000.00
	รับสินไหมส่วนเกินอายุแรกเข้า บันลือ คุรุธรรมจารุ	300,000.00
	รับสินไหมส่วนเกินอายุแรกเข้า ชนม์ เมฆขุนทด	200,000.00
	<b>รวมส่วนเกินรับ</b>	<b>1,900,000.00</b>

<b>หัก</b>	จ่ายประกันชีวิตงวดที่ 4 (1 มี.ค.66-29 ก.พ.67)	5,029,830.00	จ่าย 9/1/67
	จ่ายประกันชีวิตงวดที่ 1 (1 มี.ค.67-28 ก.พ.68)	5,468,310.00	จ่าย 8/5/67
	จ่ายประกันชีวิตงวดที่ 2 (1 มี.ค.67-28 ก.พ.68)	5,468,310.00	จ่าย 5/8/67
	จ่ายประกันชีวิตงวดที่ 3 (1 มี.ค.67-28 ก.พ.68)		
	จ่ายประกันชีวิตงวดที่ 4 (1 มี.ค.66-28 ก.พ.67)	-	
	สำรองจ่าย ปรานอม จันท์เจริญ	900,000.00	รอสินไหม
	สำรองจ่าย	-	รอสินไหม

หัก (กรณีอายุเกิน บ.ประกันไม่รับประมาณ 4 ราย @ 500,000) นับถึง 29 กุมภาพันธ์ 2567

1. นายสง่า รอดทอง อายุ 86 ปี 1 เดือน
2. นายประเวทย์ คงมี อายุ 86 ปี 7 เดือน
3. นายสงบ เกษร อายุ 89 ปี 2 เดือน
4. นายบุญทัน หันทะยุง อายุ 90 ปี 7 เดือน

<b>คงเหลือตามบัญชี ณ 30 กันยายน 2567</b>	<b>64,691,078.34</b>	<b>ปัจจุบัน</b>
วงเงินทำประกันชีวิต 1 มี.ค.63 - 28 ก.พ. 64 (3,004 คน) แผนละ 920	23,791,680.00	ปีกรมธรรม์ 2563
วงเงินทำประกันชีวิต 1 มี.ค.64 - 28 ก.พ. 65 (2,961 คน) แผนละ 680	18,121,320.00	ปีกรมธรรม์ 2564
(ประมาณ 2,916 คน ณ 28 กุมภาพันธ์ 2565 คูณ 9 แผน 650 บาท)	17,058,600.00	ปีกรมธรรม์ 2565
1 มีนาคม 2565 - 28 กุมภาพันธ์ 2566		
(ประมาณ 2,866 คน ณ 28 กุมภาพันธ์ 2566 คูณ 9 แผน 780 บาท)	20,119,320.00	ปีกรมธรรม์ 2566
1 มีนาคม 2566 - 28 กุมภาพันธ์ 2567		
(ประมาณ 2,826 คน ณ 29 กุมภาพันธ์ 2567 คูณ 9 แผน 860 บาท)	21,873,240.00	ปีกรมธรรม์ 2567
1 มีนาคม 2567 - 28 กุมภาพันธ์ 2568		

ระหว่างวันที่ 1 ธันวาคม 2565 - 30 พฤศจิกายน 2566 (สะสมแบบแยกรายละเอียดรายเดือน)

รายการ	สะสมทั้งปีเพื่อจัดสรร	ปีบัญชี 2566											
		ธ.ค.	ม.ค.	ก.พ.	มี.ค.	เม.ย.	พ.ค.	มิ.ย.	ก.ค.	ส.ค.	ก.ย.	ต.ค.	พ.ย.
รายได้ดอกเบี้ยรับเงินกู้สวัสดิการเพื่อความมั่นคงฯ	56,346,450.70	4,662,000.03	4,824,102.51	4,349,607.81	4,802,399.78	4,630,380.31	4,793,593.03	4,627,703.10	4,770,743.61	4,765,682.24	4,609,407.22	4,753,836.96	4,756,994.10
<b>หัก ต้นทุนเงินทุนของสหกรณ์ถั่วเฉลี่ยในแต่ละเดือน</b>													
เดือน พ.ย. ร้อยละ 3.54 (เงินต้นคงเหลือ 860,080,550.03)	30,719,119.13	2,642,455.68	2,629,453.86	2,375,977.25	2,625,834.12	2,509,863.28	2,602,978.64	2,529,595.21	2,603,726.63	2,601,784.40	2,508,011.63	2,586,957.48	2,502,480.94
<b>รวมดอกเบี้ยจ่ายทั้งสิ้น</b>	<b>30,719,119.13</b>	<b>2,642,455.68</b>	<b>2,629,453.86</b>	<b>2,375,977.25</b>	<b>2,625,834.12</b>	<b>2,509,863.28</b>	<b>2,602,978.64</b>	<b>2,529,595.21</b>	<b>2,603,726.63</b>	<b>2,601,784.40</b>	<b>2,508,011.63</b>	<b>2,586,957.48</b>	<b>2,502,480.94</b>
<b>คงเหลือส่วนต่างดอกเบี้ยรับ</b>	<b>25,627,331.57</b>	<b>2,019,544.35</b>	<b>2,194,648.65</b>	<b>1,973,630.56</b>	<b>2,176,565.66</b>	<b>2,120,517.03</b>	<b>2,190,614.39</b>	<b>2,098,107.89</b>	<b>2,167,016.98</b>	<b>2,163,897.84</b>	<b>2,101,395.59</b>	<b>2,166,879.48</b>	<b>2,254,513.16</b>
<b>หัก เฉลี่ยคืนประมาณร้อยละ 1.0 แห่งดอกเบี้ยรับ</b>	<b>553,588.72</b>	<b>46,620.00</b>	<b>48,241.03</b>	<b>43,496.08</b>	<b>48,024.00</b>	<b>46,303.80</b>	<b>47,935.93</b>	<b>46,277.03</b>	<b>47,707.44</b>	<b>47,656.82</b>	<b>46,094.07</b>	<b>47,538.37</b>	<b>47,569.94</b>
<b>คงเหลือส่วนต่างหลังหักเฉลี่ยคืน</b>	<b>25,073,742.85</b>	<b>1,972,924.35</b>	<b>2,146,407.62</b>	<b>1,930,134.48</b>	<b>2,128,541.66</b>	<b>2,074,213.23</b>	<b>2,142,678.46</b>	<b>2,051,830.86</b>	<b>2,119,309.54</b>	<b>2,116,241.02</b>	<b>2,055,301.52</b>	<b>2,119,341.11</b>	<b>2,206,943.22</b>
<b>หัก</b> เข้าทุนสำรองร้อยละ 10 ของส่วนต่างสุทธิ	<b>2,562,733.16</b>	<b>201,954.43</b>	<b>219,464.87</b>	<b>197,363.06</b>	<b>217,656.57</b>	<b>212,051.70</b>	<b>219,061.44</b>	<b>209,810.79</b>	<b>216,701.70</b>	<b>216,389.78</b>	<b>210,139.56</b>	<b>216,687.95</b>	<b>225,451.32</b>
<b>ส่วนต่างสุทธิเพื่อจัดสรรเข้าทุนสวัสดิการเพื่อความมั่นคงฯ</b>	<b>22,511,009.69</b>	<b>1,770,969.92</b>	<b>1,926,942.75</b>	<b>1,732,771.42</b>	<b>1,910,885.09</b>	<b>1,862,161.53</b>	<b>1,923,617.02</b>	<b>1,842,020.07</b>	<b>1,902,607.84</b>	<b>1,899,851.24</b>	<b>1,845,161.96</b>	<b>1,902,653.16</b>	<b>1,981,491.90</b>

ระหว่างวันที่ 1 ธันวาคม 2566 - 30 พฤศจิกายน 2567 (สะสมแบบแยกรายละเอียดรายเดือน)

รายการ	สะสมทั้งปีเพื่อจัดสรร	ปีบัญชี 2567											
		ธ.ค.	ม.ค.	ก.พ.	มี.ค.	เม.ย.	พ.ค.	มิ.ย.	ก.ค.	ส.ค.	ก.ย.	ต.ค.	พ.ย.
รายได้ดอกเบี้ยรับเงินกู้สวัสดิการเพื่อความมั่นคงฯ	44,728,566.25	4,588,628.79	4,731,500.54	4,255,266.07	4,530,129.37	4,378,139.29	4,530,045.88	4,358,405.35	4,503,364.26	4,498,293.76	4,354,792.94		
<b>หัก ต้นทุนเงินทุนของสหกรณ์ถั่วเฉลี่ยในแต่ละเดือน</b>													
เดือน ก.ย. ร้อยละ 3.65 (เงินต้นคงเหลือ 848,535,186.36)	26,247,111.72	2,657,616.46	2,696,796.71	2,525,925.92	2,687,905.80	2,613,231.82	2,685,539.42	2,574,476.52	2,635,421.21	2,631,547.51	2,538,650.35		
<b>รวมดอกเบี้ยจ่ายทั้งสิ้น</b>	<b>26,247,111.72</b>	<b>2,657,616.46</b>	<b>2,696,796.71</b>	<b>2,525,925.92</b>	<b>2,687,905.80</b>	<b>2,613,231.82</b>	<b>2,685,539.42</b>	<b>2,574,476.52</b>	<b>2,635,421.21</b>	<b>2,631,547.51</b>	<b>2,538,650.35</b>	-	-
<b>คงเหลือส่วนต่างดอกเบี้ยรับ</b>	<b>18,481,454.53</b>	<b>1,931,012.33</b>	<b>2,034,703.83</b>	<b>1,729,340.15</b>	<b>1,842,223.57</b>	<b>1,764,907.47</b>	<b>1,844,506.46</b>	<b>1,783,928.83</b>	<b>1,867,943.05</b>	<b>1,866,746.25</b>	<b>1,816,142.59</b>	-	-
<b>หัก เฉลี่ยคืนประมาณร้อยละ 1.0 แห่งดอกเบี้ยรับ</b>	<b>447,285.66</b>	<b>45,886.29</b>	<b>47,315.01</b>	<b>42,552.66</b>	<b>45,301.29</b>	<b>43,781.39</b>	<b>45,300.46</b>	<b>43,584.05</b>	<b>45,033.64</b>	<b>44,982.94</b>	<b>43,547.93</b>	-	-
<b>คงเหลือส่วนต่างหลังหักเฉลี่ยคืน</b>	<b>18,034,168.87</b>	<b>1,885,126.04</b>	<b>1,987,388.82</b>	<b>1,686,787.49</b>	<b>1,796,922.28</b>	<b>1,721,126.08</b>	<b>1,799,206.00</b>	<b>1,740,344.78</b>	<b>1,822,909.41</b>	<b>1,821,763.31</b>	<b>1,772,594.66</b>	-	-
<b>หัก</b> เข้าทุนสำรองร้อยละ 10 ของส่วนต่างสุทธิ	<b>1,848,145.47</b>	<b>193,101.23</b>	<b>203,470.38</b>	<b>172,934.02</b>	<b>184,222.36</b>	<b>176,490.75</b>	<b>184,450.65</b>	<b>178,392.88</b>	<b>186,794.31</b>	<b>186,674.63</b>	<b>181,614.26</b>	-	-
<b>ส่วนต่างสุทธิเพื่อจัดสรรเข้าทุนสวัสดิการเพื่อความมั่นคงฯ</b>	<b>16,186,023.40</b>	<b>1,692,024.81</b>	<b>1,783,918.44</b>	<b>1,513,853.47</b>	<b>1,612,699.92</b>	<b>1,544,635.33</b>	<b>1,614,755.35</b>	<b>1,561,951.90</b>	<b>1,636,115.10</b>	<b>1,635,088.68</b>	<b>1,590,980.40</b>	-	-

รายละเอียดการได้มา-ใช้ไปของทุนสวัสดิการมั่นคงแก่สมาชิกและสหกรณ์  
ตั้งแต่ปีบัญชี 2556 - ปัจจุบัน

	11 มี.ค.56 (ปีแรก)	ปีที่ 2	ปีที่ 3	ปีที่ 4	ปีที่ 5	ปีที่ 6	ปีที่ 7	ปีที่ 8	ปีที่ 9	ปีที่ 10	ปีที่ 11	ปีที่ 12 ปัจจุบัน	รวมทั้งสิ้นสะสม
รายการ	2556(เริ่มโครงการ)	2557	2558	2559	2560	2561	2562	2563	2564	2565	2566		
สมาชิกเสียชีวิต	6 คน (สมาชิกทำประกัน)	4 คน (สมาชิกทำประกัน)	กองทุนจ่ายสวัสดิการ	กองทุนจ่ายสวัสดิการ	กองทุนทำประกัน	กองทุนทำประกัน	กองทุนทำประกัน	กองทุนทำประกัน	กองทุนทำประกัน	กองทุนทำประกัน	กองทุนทำประกัน	กองทุนทำประกัน	
สมาชิกเริ่มแรก / ยกมา	3,489	3,475	3,408	3,311	3,217	3,152	3,086	3,023	2,981	2,940	2,887	2,839	3,489
เสียชีวิตต่อปี	6	16	10	17	9	15	23	18	22	31	28	4	199
สมาชิกโอนไป/ลาออก/ปลด	8	51	87	77	56	51	40	24	19	22	20	1	455
รวมลดลงต่อปี	14	67	97	94	65	66	63	42	41	53	48	5	655
สมาชิกคงเหลือสิ้นปี	3,475	3,408	3,311	3,217	3,152	3,086	3,023	2,981	2,940	2,887	2,839	2,834	2,834
รายได้ต่อปี	39,354,442.34	69,036,012.11	68,186,556.59	64,212,091.58	62,731,532.15	61,502,709.98	60,489,572.58	59,231,655.81	58,386,234.08	57,370,528.87	56,346,450.70		
หัก ต้นทุนเงินต่อปี	27,553,357.81	56,207,678.65	47,743,986.67	42,835,537.38	39,145,176.33	39,794,509.57	39,379,907.21	37,401,373.96	34,732,199.42	30,493,550.07	30,719,119.13		
ส่วนต่าง	11,801,084.53	12,828,333.46	20,442,569.92	21,376,554.20	23,586,355.82	21,708,200.41	21,109,665.37	21,830,281.85	23,654,034.66	26,876,978.80	25,627,331.57		
หักเข้าทุนสำรอง	1,180,108.45	1,282,833.35	2,044,256.99	2,137,655.42	2,358,635.58	2,170,820.04	2,110,966.54	2,183,028.19	2,365,403.47	2,621,234.76	2,562,733.16		
หักเฉลี่ยคืน	2,558,038.75	2,140,116.38	2,483,463.81	629,160.16	616,094.80	597,408.42	590,737.41	581,466.77	572,190.50	508,624.52	553,588.72		
	8,062,937.33	9,405,383.73	15,914,849.12	18,609,738.62	20,611,625.44	18,939,971.95	18,407,961.42	19,065,786.89	20,716,440.69	23,747,119.52	22,511,009.69		
ยอดยกมาของทุนฯ	-	-	-	1,000,000.00	6,414,849.12	15,447,307.74	24,733,548.18	31,841,426.38	33,714,701.55	38,061,378.44	47,353,539.13	55,146,518.65	-
บวก จัดสรรกำไรสุทธิ	-	8,000,000.00	9,400,000.00	15,914,849.12	18,609,738.62	20,611,625.44	18,936,971.95	18,407,961.42	19,065,786.89	20,716,440.69	23,747,119.52	22,511,009.69	195,921,503.34
งบประมาณประจำปี	-	2,000,000.00	2,000,000.00	2,000,000.00	2,000,000.00	2,000,000.00	2,000,000.00	2,000,000.00	2,000,000.00	2,000,000.00	2,000,000.00	2,000,000.00	22,000,000.00
หัก จ่ายเงินสวัสดิการ/ทำประกันชีวิตสุทธิ/สำรองจ่าย (โดยบวกกลับส่วนเกินแผน/อุบัติเหตุ/กรณีไม่คุ้มครองเนื่องจากอายุเกิน)		10,000,000.00	10,400,000.00	12,500,000.00	11,577,280.00	13,325,385.00	13,829,093.75	18,534,686.25	16,719,110.00	13,424,280.00	17,954,140.00	14,966,450.00	153,230,425.00
ทุนคงเหลือ ณ วันสิ้นปีบัญชี / เดือนปัจจุบัน	-	-	1,000,000.00	6,414,849.12	15,447,307.74	24,733,548.18	31,841,426.38	33,714,701.55	38,061,378.44	47,353,539.13	55,146,518.65	64,691,078.34	64,691,078.34
ทุนคงเหลือเพิ่มขึ้น (ลดลง)	-	-	1,000,000.00	5,414,849.12	10,032,458.62	14,701,089.56	17,140,336.82	1,873,275.17	4,346,676.89	9,292,160.69	7,792,979.52		
คงเหลือเพิ่มขึ้นเฉลี่ย/ปี	-	-	333,333.33	1,603,712.28	3,089,461.55	4,122,258.03	4,548,775.20	4,214,337.69	4,229,042.05	4,735,353.91	5,013,319.88		

กลับสู่ระเบียบวาระที่ 3.5.2

เอกสารแนบท้ายระเบียบวาระที่ 3.5.3

# แบบรายงานนำเสนอขายทะเบียนสหกรณ์และ หน่วยงานที่เกี่ยวข้อง

ประจำเดือน กันยายน

ปีบัญชี 2567



ธนาคารแห่งประเทศไทย  
BANK OF THAILAND

# ฯลฯ

งานบัญชีและวิเคราะห์

## แบบรายงานนำส่งนายทะเบียนสหกรณ์และหน่วยงานที่เกี่ยวข้อง

ลำดับ	ชื่อรายงาน	หน่วยงาน	กำหนดส่งภายใน	ระยะเวลา	ผู้รับผิดชอบ(จัดทำ/ส่ง)	จัดส่งโดยวิธี	หมายเหตุ	
1	รายงานการดำรงสินทรัพย์สภาพคล่อง	สหกรณ์จังหวัด/สำนักงานตรวจบัญชีจังหวัด	วันที่ 7	ทุกเดือน	ฝ่ายบัญชีและวิเคราะห์	ไปรษณีย์		
	แบบรายงานทางการเงิน (6 แบบในจำนวน 8 แบบ)	กรมส่งเสริมสหกรณ์	วันที่ 20	ทุกเดือน	ฝ่ายบัญชีและวิเคราะห์	เว็บไซต์	ขอยกเลิก	
2	ปัจจุบันแบบรายงานทางการเงิน ( 14 แบบ)	กรมส่งเสริมสหกรณ์	วันที่ 25	ทุกเดือน	ฝ่ายบัญชีและวิเคราะห์	เว็บไซต์		
3	แบบรายงานปริมาณธุรกิจ	กลุ่มส่งเสริมสหกรณ์ 1	วันที่ 15	ทุกเดือน	ฝ่ายบัญชีและวิเคราะห์	เว็บไซต์		
4	รายการย่อสินทรัพย์และหนี้สิน	สนง.ตรวจบัญชีจังหวัด/กรมตรวจบัญชีสหกรณ์	วันที่ 20	ทุกเดือน	ฝ่ายบัญชีและวิเคราะห์	ไปรษณีย์ / เว็บไซต์		
5	งบทดลอง	สหกรณ์จังหวัด	วันที่ 7	ทุกเดือน	ฝ่ายบัญชีและวิเคราะห์	ไปรษณีย์		
		ธนาคารแห่งประเทศไทย	วันที่ 20	ทุกเดือน	ฝ่ายบัญชีและวิเคราะห์	เว็บไซต์	ไม่ได้ทำ	
		ชุมนุมสหกรณ์กรุงเทพ จำกัด(ชสกท.)	วันที่ 10	ทุกเดือน	ฝ่ายธุรการฯ	Email และไปรษณีย์		
6	รายงานการประชุมคณะกรรมการดำเนินการ	กลุ่มส่งเสริมสหกรณ์ 1	วันที่ 30	ทุกเดือน	ฝ่ายธุรการฯ	นำส่งเองที่สำนักงาน		
7	ข้อมูลการฝากและการกู้เงินระหว่างสหกรณ์ รายไตรมาส	สหกรณ์จังหวัด	ประมาณวันที่ 20	ทุก 3 เดือน	ฝ่ายธุรการฯ	Email และไปรษณีย์		
8	Statement การเคลื่อนไหวเงินฝาก ณ วันต้นเดือน	สอ.ครุตราด/เพชรบุรี/ฉะเชิงเทรา	วันต้นเดือน	ทุกเดือน	ฝ่ายการเงิน	Line		
9	อื่น ๆ ที่มีการร้องขอเป็นคราว ๆ	สหกรณ์จังหวัด/สนง.ตรวจบัญชีจังหวัด/สถาบันการเงินหรือสหกรณ์อื่น ๆ ที่สหกรณ์ทำนิติกรรมด้วย					ตามความประสงค์	

กลับสู่ระเบียบวาระที่ 3.5.3



เอกสารแนบท้ายระเบียบวาระที่ 3.5.3.1

รายงานการดำรงสิทธิ์สภาพคล่องนำเสนอายทะเบียนสหกรณ์

ประจำเดือน กันยายน

ปีบัญชี 2567



งานบัญชีและวิเคราะห์

สหกรณ์ออมทรัพย์ครูสระแก้ว จำกัด รายงานสรุปการดำรงสินทรัพย์สภาพคล่อง ระหว่าง ตุลาคม 2566 - กันยายน 2567 (รอบระยะเวลา 1 ปี)						
รายการ	จำนวนเงิน (บาท)					
	Oct-66	Nov-66	Dec-66	Jan-67	Feb-67	Mar-67
1. ส่วนเฉลี่ยรายเดือนของยอดสินทรัพย์สภาพคล่องในทุกสิ้นวัน (เดือนปัจจุบัน)	62,131,172.34	88,596,932.42	111,858,463.29	68,618,519.80	58,514,181.42	41,031,217.74
(1) เงินสด	1,767.85	964.52	1,834.95	1,309.55	1,732.57	1,748.98
(2) เงินฝากที่ชุมนุมสหกรณ์หรือธนาคาร	62,129,404.49	88,595,967.90	111,856,628.34	68,617,210.25	58,512,448.85	41,029,468.76
(3) บัตรเงินฝากที่ออกโดยธนาคารซึ่งมีระยะเวลาการฝากเงินไม่เกินหนึ่งปี						
(4) หลักทรัพย์ของรัฐบาลหรือของรัฐวิสาหกิจที่กระทรวงการคลังกำกับประกัน						
(5) พันธบัตรของธนาคารแห่งประเทศไทย						
(6) คำสัญญาใช้เงินที่ออกโดยชุมนุมสหกรณ์ซึ่งมีระยะเวลาคงเหลือถึงกำหนดใช้เงินไม่เกินหนึ่งปี						
(7) คำสัญญาใช้เงินที่ออกโดยบริษัทเงินทุนหรือบริษัทเครดิตฟองซิเอร์ ซึ่งมีระยะเวลาคงเหลือถึงกำหนดใช้เงินไม่เกินหนึ่งปี และกองทุนเพื่อการฟื้นฟูและพัฒนาระบบสถาบันการเงิน ประกันการใช้เงิน						
(8) คำแลกเปลี่ยนซึ่งธนาคารรับรอง สลากหลัง หรือรับอาวัล หรือคำสัญญาใช้เงิน ซึ่งธนาคาร สลากหลังหรือรับอาวัล ทั้งนี้ โดยไม่มีข้อจำกัดความรับผิดชอบของธนาคาร						
(9) สินทรัพย์อื่นที่รัฐมนตรีประกาศกำหนด						
2. ส่วนเฉลี่ยรายเดือนของยอดเงินฝากทุกประเภทในทุกสิ้นวัน (เดือนก่อน)	2,742,815,312.67	2,781,694,844.09	2,787,969,630.08	2,617,525,887.12	2,659,363,854.36	2,664,274,449.98
3. อัตราสินทรัพย์สภาพคล่องที่ดำรงในเดือนปัจจุบัน (ร้อยละ) $(\text{①} \div \text{②}) \times 100$	2.27	3.18	4.01	2.62	2.20	1.54

รายการ	จำนวนเงิน (บาท)					
	Apr-67	May-67	Jun-67	Jul-67	Aug-67	Sep-67
1. ส่วนเฉลี่ยรายเดือนของยอดสินทรัพย์สภาพคล่องในทุกสิ้นวัน (เดือนปัจจุบัน)	69,899,905.44	51,201,805.90	59,419,264.25	59,370,640.43	72,094,384.85	79,912,959.49
(1) เงินสด	1,513.21	1,338.01	2,379.63	2,093.87	1,081.08	2,172.56
(2) เงินฝากที่ชุมนุมสหกรณ์หรือธนาคาร	69,898,392.23	51,200,467.89	59,416,884.62	59,368,546.56	72,093,303.77	79,910,786.93
(3) บัตรเงินฝากที่ออกโดยธนาคารซึ่งมีระยะเวลาการฝากเงินไม่เกินหนึ่งปี						
(4) หลักทรัพย์ของรัฐบาลหรือของรัฐวิสาหกิจที่กระทรวงการคลังกำกับประกัน						
(5) พันธบัตรของธนาคารแห่งประเทศไทย						
(6) คำสัญญาใช้เงินที่ออกโดยชุมนุมสหกรณ์ซึ่งมีระยะเวลาคงเหลือถึงกำหนดใช้เงินไม่เกินหนึ่งปี						
(7) คำสัญญาใช้เงินที่ออกโดยบริษัทเงินทุนหรือบริษัทเครดิตฟองซิเอร์ ซึ่งมีระยะเวลาคงเหลือถึงกำหนดใช้เงินไม่เกินหนึ่งปี และกองทุนเพื่อการฟื้นฟูและพัฒนาระบบสถาบันการเงิน ประกันการใช้เงิน						
(8) คำแลกเปลี่ยนซึ่งธนาคารรับรอง สลากหลัง หรือรับอาวัล หรือคำสัญญาใช้เงิน ซึ่งธนาคาร สลากหลังหรือรับอาวัล ทั้งนี้ โดยไม่มีข้อจำกัดความรับผิดชอบของธนาคาร						
(9) สินทรัพย์อื่นที่รัฐมนตรีประกาศกำหนด						
2. ส่วนเฉลี่ยรายเดือนของยอดเงินฝากทุกประเภทในทุกสิ้นวัน (เดือนก่อน)	2,678,694,993.02	2,690,649,336.15	2,696,828,633.76	2,901,688,119.14	2,962,326,141.11	2,958,378,767.79
3. อัตราสินทรัพย์สภาพคล่องที่ดำรงในเดือนปัจจุบัน (ร้อยละ) $(\text{①} \div \text{②}) \times 100$	2.61	1.90	2.20	2.05	2.43	2.70

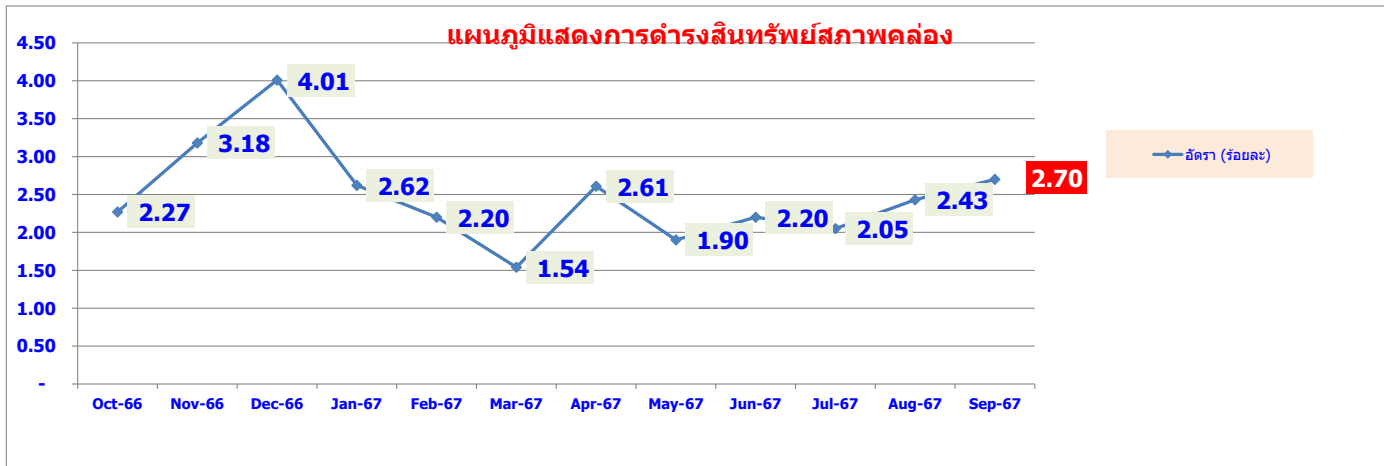

เอกสารแนบท้ายระเบียบวาระที่ 3.5.3.2

## แบบรายงานทางการเงินนำส่งนายทะเบียนสหกรณ์

ประจำเดือน กันยายน

ปีบัญชี 2567



- 3. งบทดลอง
- 4. การลงทุนในหลักทรัพย์
- 5.1 ข้อกำหนดและเงื่อนไขการให้เงินกู้ยืม (ทุก 6 เดือน / มี.ค. และ ก.ย.)
- 5.2 ลูกหนี้เงินให้กู้ยืมและการฝากเงิน (สถาบัน)
- 5.3 ลูกหนี้เงินให้กู้ยืมและการฝากเงินรายใหญ่ (รายบุคคล 30 รายแรก)
- 6.1 การรับฝากเงินและการออกตัวสัญญาใช้เงิน (ทุก 6 เดือน / มี.ค. และ ก.ย.)
- 6.2 เจ้าหนี้เงินกู้และผู้ฝากเงิน (สถาบัน)
- 6.3 เจ้าหนี้เงินกู้และผู้ฝากเงินรายใหญ่ (รายบุคคล 30 รายแรก)
- 8. ฐานะสภาพคล่องสุทธิ
- 13. คุณภาพลูกหนี้เงินให้กู้ยืม

งานบัญชีและวิเคราะห์

(ใหม่)

# (รอเข้าดำเนินการ)

วันที่กำหนดส่งรายงาน : 25/10/2567  
 ผู้รายงานล่าสุด : บัญชา บุญสวัสดิ์  
 จำนวนรายงาน : 10 รายงาน  
 สถานะ : รายงานเรียบร้อย

รายงาน

ชื่อแบบรายงาน	รายงานภายในวันที่	วันที่/เวลา แก้ไขล่าสุด	ผู้แก้ไขล่าสุด	วันที่ส่งรายงาน	สถานะรายงาน	การแก้ไข	สถานะตรวจสอบรายงานทั้งหมด
3 งบทดลอง	25/10/2567	22/10/2567 10:14 น.	บัญชา บุญสวัสดิ์	22/10/2567	รายงานสำเร็จ	-	ผ่าน
4 การลงทุนในหลักทรัพย์	25/10/2567	22/10/2567 10:14 น.	บัญชา บุญสวัสดิ์	22/10/2567	รายงานสำเร็จ	-	ผ่าน
5.1 ลูกหนี้เงินให้กู้ยืมและการฝากเงิน - ข้อกำหนดและเงื่อนไขการให้เงินกู้ยืม	25/10/2567	22/10/2567 10:14 น.	บัญชา บุญสวัสดิ์	22/10/2567	รายงานสำเร็จ	-	ผ่าน
5.2 ลูกหนี้เงินให้กู้ยืมและการฝากเงิน - ลูกหนี้เงินให้กู้ยืมและการฝากเงิน (สถาบัน)	25/10/2567	22/10/2567 10:14 น.	บัญชา บุญสวัสดิ์	22/10/2567	รายงานสำเร็จ	-	ผ่าน
5.3 ลูกหนี้เงินให้กู้ยืมและการฝากเงิน - ลูกหนี้เงินให้กู้ยืมรายใหญ่ (รายบุคคล)	25/10/2567	22/10/2567 10:14 น.	บัญชา บุญสวัสดิ์	22/10/2567	รายงานสำเร็จ	-	ผ่าน
6.1 เจ้าหนี้เงินกู้และผู้ฝากเงิน - การรับฝากเงินและการออกตั๋วสัญญาใช้เงิน	25/10/2567	22/10/2567 10:14 น.	บัญชา บุญสวัสดิ์	22/10/2567	รายงานสำเร็จ	-	ผ่าน
6.2 เจ้าหนี้เงินกู้และผู้ฝากเงิน - เจ้าหนี้เงินกู้และผู้ฝากเงิน (สถาบัน)	25/10/2567	22/10/2567 10:14 น.	บัญชา บุญสวัสดิ์	22/10/2567	รายงานสำเร็จ	-	ผ่าน
6.3 เจ้าหนี้เงินกู้และผู้ฝากเงิน - เจ้าหนี้เงินกู้ยืมและผู้ฝากเงินรายใหญ่ (รายบุคคล)	25/10/2567	22/10/2567 10:14 น.	บัญชา บุญสวัสดิ์	22/10/2567	รายงานสำเร็จ	-	ผ่าน
8 ฐานะสภาพคล่องสุทธิ	25/10/2567	22/10/2567 10:19 น.	บัญชา บุญสวัสดิ์	22/10/2567	รายงานสำเร็จ	-	ผ่าน
13 คุณภาพลูกหนี้เงินให้กู้ยืม	25/10/2567	22/10/2567 10:14 น.	บัญชา บุญสวัสดิ์	22/10/2567	รายงานสำเร็จ	-	ผ่าน

# แบบรายงานปริมาณธุรกิจ

## ประจำเดือน และสะสม

### ปีบัญชี 2567



การให้สินเชื่อเงินกู้

และ



การรับฝากเงิน

### งานบัญชีและวิเคราะห์

แบบรายงานปริมาณธุรกิจ  
สหกรณ์ออมทรัพย์ครูสระแก้ว จำกัด

เดือน / ปี	รับสมาชิกใหม่		สมาชิกลด		เงินรับฝาก		เงินให้กู้		จัดหาสินค้ามาจำหน่าย (บาท)	รวบรวมผลผลิต (บาท)	แปรรูป (บาท)	ให้บริการอื่นๆ (บาท)	รวม (บาท)	งบทดลอง	แก้ไข
	ชาย (ราย)	หญิง (ราย)	ชาย (ราย)	หญิง (ราย)	เดบิต(ถอน) (บาท)	เครดิต(ฝาก) (บาท)	เดบิต (ให้กู้) (บาท)	เครดิต (รับชำระ) (บาท)							
ตุลาคม 2567	10	30	1	7	38,374,856.78	134,941,699.52	799,854,949.42	764,525,683.76	0.00	0.00	0.00	0.00	934,796,648.94		☑
รวม	10	30	1	7	38,374,856.78	134,941,699.52	799,854,949.42	764,525,683.76	0.00	0.00	0.00	0.00	934,796,648.94		

กลับสู่ระเบียบวาระที่ 3.5.3.3

เอกสารแนวทำระเบียบวาระที่ 3.5.3.4

## งบฐานะการเงินอย่างย่อ นำส่งนายทะเบียนสหกรณ์

### ประจำเดือน กันยายน

### ปีบัญชี 2567



### งานบัญชีและวิเคราะห์

21.6.67

สหกรณ์ออมทรัพย์ครูสระแก้ว จำกัด  
 รายการยอดแสดงสินทรัพย์และหนี้สิน  
 ณ วันที่ 30 กันยายน 2567  
 (ไม่ได้ผ่านการตรวจสอบโดยผู้สอบบัญชีสหกรณ์)

หน่วย : บาท

สินทรัพย์		หนี้สิน	
เงินสดและเงินฝากธนาคาร	110,206,119.53	เงินเบิกเกินบัญชีธนาคาร	0.00
เงินฝากสหกรณ์อื่น	0.00	เงินกู้ยืม	4,596,148,896.14
หัก ค่าเผื่อฝากสหกรณ์อื่นสงสัยจะสูญ	0.00	เงินรับฝาก	3,051,256,465.31
เงินลงทุน	29,434,000.00	หนี้สินอื่น	75,697,890.27
หัก ค่าเผื่อการปรับมูลค่าเงินลงทุน	0.00	รวมหนี้สิน	7,723,103,251.72
เงินให้กู้ยืม	12,945,006,122.13	ทุนของสหกรณ์	
หัก ค่าเผื่อหนี้สงสัยจะสูญ	4,479,604.00	ทุนเรือนหุ้น	4,565,818,570.00
ที่ดินแทนการชำระหนี้รอขาย	0.00	ทุนสำรอง	421,916,020.52
ส่วนต่างมูลค่าที่ดินแทนการชำระหนี้รอขาย	0.00	ทุนสะสมตามข้อบังคับ ระเบียบและอื่นๆ	99,195,732.16
ที่ดิน อาคาร และอุปกรณ์ - สุทธิ	13,447,568.73	กำไร (ขาดทุน) จากเงินลงทุนที่ยังไม่เกิดขึ้น	0.00
สินทรัพย์ไม่มีตัวตน	2,864,450.69	ส่วนเกินทุนจากการตีราคาสินทรัพย์	0.00
สินทรัพย์อื่น	5,428,083.74	ส่วนเกินมูลค่าที่ดินแทนการชำระหนี้รอขาย	0.00
		กำไรสุทธิรอการจัดสรร	0.00
		ขาดทุนสะสม	0.00
		กำไร (ขาดทุน) สุทธิ	291,873,166.42
		รวมทุนของสหกรณ์	5,378,803,489.10
รวมสินทรัพย์	13,101,906,740.82	รวมหนี้สินและทุนของสหกรณ์	13,101,906,740.82

เงินฝากสหกรณ์อื่นรายที่มีจำนวนเงินฝากเกินกว่าร้อยละ 10 ของทุนเรือนหุ้นบวกด้วยทุนสำรอง	-
เงินลงทุนที่นอกเหนือจากพระราชบัญญัติสหกรณ์ พ.ศ. 2542 มาตรา 62	-
เงินให้กู้ยืมแก่สมาชิกที่ไม่ก่อให้เกิดรายได้	19,109,607.42
เงินให้กู้ยืมแก่สหกรณ์อื่นที่ไม่ก่อให้เกิดรายได้	-
สินทรัพย์ที่นำไปค้ำประกันเงินกู้ยืม	-
สินทรัพย์ที่นำไปค้ำประกันเงินรับฝาก	-
หนี้สินที่อาจเกิดขึ้นในภายหน้า (สหกรณ์ถูกฟ้องร้องค่าเสียหาย)	-

ขอรับรองว่ารายการยอดแสดงสินทรัพย์และหนี้สินนี้ครบถ้วนถูกต้องตามความเป็นจริง



(นางรวีวรรณ เจริญสุข)

ตำแหน่ง ผู้จัดการ

3 ตุลาคม 2567

กลับสู่ระเบียบวาระที่ 3.5.3.4





**ประกาศสหกรณ์ออมทรัพย์ครูสระแก้ว จำกัด**  
**เรื่อง รับสมัครบริษัทประกันชีวิต ประจำปีบัญชี 2568**

เพื่อเป็นหลักประกันความมั่นคงสำหรับเงินกู้ บรรเทาความเดือดร้อนของผู้ค้าประกัน ทายาทของสมาชิกสหกรณ์ฯ หรือในกรณีที่สมาชิกเสียชีวิตหรือทุพพลภาพ หรือสูญเสียอวัยวะบางส่วน และเป็นไปตามวัตถุประสงค์ของสหกรณ์ฯ ตามข้อบังคับสหกรณ์ฯ พ.ศ. 2560 ข้อ 11 วรรค 2 ที่ประชุมคณะกรรมการอำนวยการ ชุดที่ 31 ในการประชุมครั้งที่ 10 / 2567 วันที่ 16 ตุลาคม พ.ศ. 2567 มีมติกำหนดให้มีการประกาศรับสมัครบริษัทประกันชีวิต ประจำปีบัญชี 2568 ดังนี้

1. ประกาศรับสมัคร บริษัทประกันชีวิต ประจำปีบัญชี 2568
2. วันเวลา ในการรับสมัคร ตั้งแต่วันที่ 21 – 25 ตุลาคม พ.ศ. 2567  
ในวัน เวลา ทำการของสหกรณ์
3. สถานที่รับสมัคร ณ สำนักงานสหกรณ์ออมทรัพย์ครูสระแก้ว จำกัด  
หรือ ส่งเอกสารทางไปรษณีย์ ที่อยู่ เลขที่ 415/3 ถ. สุวรรณศร  
ต. สระแก้ว อ. เมืองสระแก้ว จ. สระแก้ว 27000  
หรือทาง Email : sakaeotc99@hotmail.com
4. คุณสมบัติ และหลักเกณฑ์ การรับสมัครบริษัทประกันชีวิต ประจำปีบัญชี 2568  
รายละเอียดแนบท้ายประกาศฉบับนี้

บริษัทประกันชีวิตที่สนใจเสนอรับงานประกันชีวิตกลุ่มสมาชิกสหกรณ์ออมทรัพย์ครูสระแก้ว จำกัด ประจำปีบัญชี 2568 ต้องมีคุณสมบัติและรายละเอียดตามแนบท้ายประกาศนี้ โดยเริ่มให้ความคุ้มครองตั้งแต่วันที่ 1 มีนาคม พ.ศ. 2568 สิ้นสุดวันที่ 28 กุมภาพันธ์ พ.ศ. 2569

หมายเหตุ การตัดสินใจมติที่ประชุมคณะกรรมการดำเนินการถือเป็นที่สุด และรายงานต่อที่ประชุมใหญ่เพื่อพิจารณา

จึงประกาศให้ทราบโดยทั่วกัน

ประกาศ ณ วันที่ 17 ตุลาคม พ.ศ. 2567

( นายสมพร พิลาสันต์ )

ประธานกรรมการ

สหกรณ์ออมทรัพย์ครูสระแก้ว จำกัด

รายละเอียดแนบท้ายประกาศสหกรณ์ออมทรัพย์ครูสระแก้ว จำกัด  
เรื่อง รับสมัครบริษัทประกันชีวิตกลุ่ม ประจำปีบัญชี 2568

หลักเกณฑ์ของบริษัทประกันชีวิตที่สามารถเสนอรับงานประกันชีวิตกลุ่ม ประจำปีบัญชี 2568  
สหกรณ์ออมทรัพย์ครูสระแก้ว จำกัด ต้องเป็นบริษัทประกันที่ได้รับการรับรองจากสำนักงานคณะกรรมการกำกับและ  
ส่งเสริมการประกอบธุรกิจประกันภัย (คปภ.)

หลักเกณฑ์และเงื่อนไขในการทำประกันกลุ่ม ประจำปีบัญชี 2568 ระหว่างสหกรณ์ออมทรัพย์  
ครูสระแก้ว จำกัด กับบริษัทประกันชีวิต โดยมีระยะเวลาคุ้มครอง ตั้งแต่วันที่ 1 มีนาคม พ.ศ. 2568 -  
วันที่ 28 กุมภาพันธ์ พ.ศ. 2569

1. เป็นสมาชิกสหกรณ์ออมทรัพย์ครูสระแก้ว จำกัด
2. สมาชิกมีอายุระหว่าง 20 – 85 ปี หรือมากกว่า และคุ้มครองต่อเนื่องจนครบอายุกรรมธรรม์
3. ให้ความคุ้มครองต่อเนื่องจากกรรมธรรม์เดิม (รวมทั้งการฆ่าตัวตายในปีแรก)
4. สมาชิกตามรายชื่อที่สหกรณ์ฯ ส่งให้กับบริษัทประกันชีวิตครั้งแรกต้องได้รับความคุ้มครอง  
ตามจำนวนแผนทุกราย นับตั้งแต่วันที่กรรมธรรม์มีผลบังคับใช้
5. กรณีที่สมาชิกเข้าใหม่หรือถูกเพิ่มระหว่างอายุกรรมธรรม์ยังไม่สิ้นสุด ต้องได้รับความคุ้มครอง  
เมื่อเสียชีวิต หรือทุพพลภาพ หรือสูญเสียชีวิตบางส่วน ทุกกรณี
6. ในกรณีที่ไม่ได้ระบุระยะเวลารอคอย หรือไม่มีระยะเวลารอคอย ให้หมายความถึงได้รับ  
ความคุ้มครองตามกรรมธรรม์ทันที
7. จ่ายค่าสินไหมทดแทนภายใน 7 วัน ทำการ นับแต่เอกสารถูกต้องครบถ้วน
8. บริษัทประกันต้องรับทำประกันชีวิตกลุ่มฯ จำนวนไม่น้อยกว่า 41 แผน
9. สหกรณ์ออมทรัพย์ครูสระแก้ว จำกัด เป็นผู้รับประกันค่าสินไหมทดแทน
10. สหกรณ์ออมทรัพย์ครูสระแก้ว จำกัด จะชำระค่าเบี้ยประกันกลุ่มฯ ให้แก่บริษัท โดยแบ่ง  
การชำระเป็น 4 งวด
11. ผู้ที่นำเสนอข้อมูลต้องได้รับมอบอำนาจจากบริษัทประกันชีวิตในการนำเสนอรายละเอียด  
และเงื่อนไขที่เป็นประโยชน์ต่อสหกรณ์ฯ และสมาชิก
12. ค่าเบี้ยประกันไม่เกิน 760 บาท / แผน / แส่น / ปี
13. มติที่ประชุมของคณะกรรมการดำเนินการถือเป็นที่สุด

คุณสมบัติของบริษัทประกันชีวิตที่เสนอรับงานประกันชีวิต

1. เป็นบริษัทประกันชีวิตที่มีใบอนุญาตดำเนินธุรกิจประกันชีวิตจากทางราชการ และเป็นบริษัทมหาชน จำกัด
2. ต้องดำรงไว้ซึ่งเงินกองทุนและสินทรัพย์สภาพคล่องตามอัตราที่คณะกรรมการกำกับและส่งเสริมการประกอบธุรกิจประกันภัย (คปภ.) ประกาศกำหนด
3. ผู้มีอำนาจทำการ ต้องแสดงตนพร้อมหลักฐาน ดังนี้
  - 3.1 สำเนาบัตรประชาชน
  - 3.2 สำเนาหนังสือจดทะเบียนห้างหุ้นส่วนหรือบริษัท หนังสือบริคณห์สนธิ พร้อมรับรองสำเนา
  - 3.3 หนังสือมอบอำนาจซึ่งติดอากรแสตมป์ตามกฎหมาย 30 บาท
  - 3.4 ใบเสนอราคา
4. ต้องมีสถานะทางการเงินดังนี้
  - 4.1 ผู้ยื่นข้อเสนอจะต้องแนบสำเนาหนังสือจดทะเบียนห้างหุ้นส่วนหรือบริษัท มีอายุไม่เกิน 30 วัน และมีทุนจดทะเบียนไม่ต่ำกว่า 1,000 ล้านบาท พร้อมสำเนาบแสดงฐานะการเงินที่นำเสนอกรมพัฒนาธุรกิจการค้ากระทรวงพาณิชย์ 3 ปี ย้อนหลัง ( ปีบัญชี 2564 – 2566 ) พร้อมรับรองสำเนาถูกต้อง
  - 4.2 ผู้ยื่นข้อเสนอจะต้องมีสภาพคล่องโดยแสดง Working Capital Ratio ไม่น้อยกว่า 1.0 ของทุนรวม โดยพิจารณาจากงบการเงินที่ได้รับ จากการตรวจสอบ โดยผู้สอบบัญชีรับอนุญาต งดสิ้นสุดวันที่ 31 ธันวาคม 2566
  - 4.3 ผู้ยื่นข้อเสนอจะต้องไม่เป็นผู้ที่ถูกสำนักงานคณะกรรมการกำกับและส่งเสริมการประกอบธุรกิจประกันภัย (คปภ.) ขึ้นบัญชีหรืออยู่ระหว่างห้ามการทำการใดๆ หรือทำนิติกรรมที่เกี่ยวกับการประกันชีวิต
  - 4.4 ผู้ยื่นข้อเสนอต้องไม่เป็นผู้ถูกระบุชื่อในบัญชีรายชื่อผู้ทำงานของทางราชการและได้แจ้งเวียนชื่อแล้ว หรือไม่เป็นผู้ที่ได้รับผลของการสั่งให้นิติบุคคลหรือบุคคลอื่นเป็นผู้ทำงานตามระเบียบของทางราชการหรือรัฐวิสาหกิจใดๆ
5. ผู้ยื่นข้อเสนอต้องมีความพร้อมในการนำเสนอรายละเอียดของบริษัทฯ ต่อคณะกรรมการดำเนินการในวันที่สหกรณ์ฯ กำหนด

**ผลประโยชน์ความคุ้มครอง**

ผลประโยชน์ความคุ้มครอง	จำนวน / 1 แผน
<b>1. การประกันชีวิต</b> 1.1 เสียชีวิตจากการเจ็บป่วย 100,000 1.2 เสียชีวิตโดยอุบัติเหตุ 200,000 ( รวมทุนข้อ 1.1 )	
<b>2. การประกันอุบัติเหตุ</b> 2.1 สูญเสียมือ หรือเท้า หรือสายตา รวม 2 ส่วน 100,000 2.2 สูญเสียมือ หรือเท้า หรือ สายตาข้างเดียว 60,000 2.3 สูญเสียนิ้วหัวแม่มือและนิ้วชี้ของมือข้างเดียวกัน 25,000 2.4 กรณีทุพพลภาพสิ้นเชิงถาวร 100,000	
<b>3. การประกันอุบัติเหตุเนื่องจากสาธารณภัย</b> กรณีสูญเสียจากอุบัติเหตุพิเศษ เนื่องจากการโดยสารรถไฟ หรือรถประจำทาง ลิฟท์ ไฟไหม้ โรงมหรสพโรงแรมหรืออาคาร สาธารณะ ( รวมทุนข้อ 1.1 และข้อ 1.2 แล้ว )	300,000

**เอกสารประกอบการขอรับค่าสินไหมทดแทน**

1. แบบฟอร์มเรียกร้องค่าสินไหมทดแทนกรณีมรณกรรม
2. สำเนาใบมรณบัตร
3. สำเนาบัตร / ทะเบียนบ้านสมาชิกที่เสียชีวิต หรือทุพพลภาพ หรือสูญเสียอวัยวะบางส่วน
4. สำเนาบัตร / ทะเบียนบ้านผู้รับประโยชน์ (หรือผู้รับมอบอำนาจจากสหกรณ์ฯ)
5. หนังสือรับรองการตาย (กรณีเสียชีวิตที่โรงพยาบาล)
6. หนังสือรับรองการเป็นสมาชิกสหกรณ์ฯ
7. สำเนาบันทึกรประจำวัน / สำเนาใบชั้นสูตรพลิกศพ (กรณีเสียชีวิตด้วยอุบัติเหตุ, ถูกฆาตกรรม , ฆ่าตัวตาย , โดยเหตุที่ผิดธรรมชาติ)

-----

หมายเหตุ : ให้นำมาเสนอในวันที่ 30 ตุลาคม พ.ศ. 2567 ลงทะเบียน เวลา 09.00 - 10.00 น.  
 ณ สำนักงานสหกรณ์ออมทรัพย์ครูสระแก้ว จำกัด



**ประกาศสหกรณ์ออมทรัพย์ครูสระแก้ว จำกัด**  
**เรื่อง รับสมัครบริษัทประกันชีวิต ประจำปีบัญชี 2568**  
**( กรมธรรม์สวัสดิการเพื่อความมั่นคงฯ )**

---

เพื่อเป็นหลักประกันความมั่นคงสำหรับเงินกู้ บรรเทาความเดือดร้อนของผู้ค้าประกัน ทายาท ของสมาชิกสหกรณ์ฯ หรือในกรณีที่สมาชิกเสียชีวิตหรือทุพพลภาพ หรือสูญเสียอวัยวะบางส่วน และเป็นไปตามวัตถุประสงค์ของสหกรณ์ฯ ตามข้อบังคับสหกรณ์ฯ พ.ศ. 2560 ข้อ 11 วรรค 2 ที่ประชุมคณะกรรมการ อำนวยการ ชุดที่ 31 ในการประชุมครั้งที่ 10 / 2567 วันที่ 16 ตุลาคม พ.ศ. 2567 มีมติกำหนดให้มีการ ประกาศรับสมัครบริษัทประกันชีวิต ประจำปีบัญชี 2568 ดังนี้

- |                           |   |
|---------------------------|---|
| 1. ประกาศรับสมัคร         | บริษัทประกันชีวิต ประจำปีบัญชี 2568   |
| 2. วันเวลา ในการรับสมัคร  | ตั้งแต่วันที่ 21 – 25 ตุลาคม พ.ศ. 2567<br>ในวัน เวลา ทำการของสหกรณ์                                 |
| 3. สถานที่รับสมัคร        | ณ สหกรณ์ออมทรัพย์ครูสระแก้ว จำกัด 415/3 ถ. สุวรรณนคร<br>ต. สระแก้ว อ. เมืองสระแก้ว จ. สระแก้ว 27000 |
| 4. คุณสมบัติ และหลักเกณฑ์ | การรับสมัครบริษัทประกันชีวิต ประจำปีบัญชี 2568<br>รายละเอียดแนบท้ายประกาศฉบับนี้                    |

บริษัทประกันชีวิตที่สนใจเสนอรับงานประกันชีวิตกลุ่มสมาชิกสหกรณ์ออมทรัพย์ครูสระแก้ว จำกัด ประจำปีบัญชี 2568 ต้องมีคุณสมบัติและรายละเอียดตามแนบท้ายประกาศนี้ โดยเริ่มให้ความคุ้มครองตั้งแต่วันที่ 1 มีนาคม พ.ศ. 2568 สิ้นสุดวันที่ 28 กุมภาพันธ์ พ.ศ. 2569

**หมายเหตุ** การตัดสินใจที่ประชุมคณะกรรมการดำเนินการถือเป็นที่สุด

จึงประกาศให้ทราบโดยทั่วกัน

ประกาศ ณ วันที่ 17 ตุลาคม พ.ศ. 2567

( นายสมพร พิลาสันต์ )

ประธานกรรมการ

สหกรณ์ออมทรัพย์ครูสระแก้ว จำกัด

รายละเอียดแนบท้ายประกาศสหกรณ์ออมทรัพย์ครูสระแก้ว จำกัด  
เรื่อง รับสมัครบริษัทประกันชีวิตกลุ่ม ประจำปีบัญชี 2568

หลักเกณฑ์ของบริษัทประกันชีวิตที่สามารถเสนอรับงานประกันชีวิตกลุ่ม ประจำปีบัญชี 2568  
สหกรณ์ออมทรัพย์ครูสระแก้ว จำกัด ต้องเป็นบริษัทประกันที่ได้รับการรับรองจากสำนักงานคณะกรรมการกำกับและ  
ส่งเสริมการประกอบธุรกิจประกันภัย (คปภ.)

หลักเกณฑ์และเงื่อนไขในการทำประกันกลุ่ม ประจำปีบัญชี 2568 ระหว่างสหกรณ์ออมทรัพย์  
ครูสระแก้ว จำกัด กับบริษัทประกันชีวิต โดยมีระยะเวลาคุ้มครอง ตั้งแต่วันที่ 1 มีนาคม พ.ศ. 2568 -  
วันที่ 28 กุมภาพันธ์ พ.ศ. 2569

1. เป็นสมาชิกสหกรณ์ออมทรัพย์ครูสระแก้ว จำกัด
2. สมาชิกมีอายุระหว่าง 20 – 85 ปี หรือมากกว่า และคุ้มครองต่อเนื่องจนครบอายุกรรมธรรม์
3. ให้ความคุ้มครองต่อเนื่องจากกรรมธรรม์เดิม (รวมทั้งการฆ่าตัวตายในปีแรก)
4. สมาชิกตามรายชื่อที่สหกรณ์ฯ ส่งให้กับบริษัทประกันชีวิตครั้งแรกต้องได้รับความคุ้มครอง  
ตามจำนวนแผนทุกราย นับตั้งแต่วันที่กรรมธรรม์มีผลบังคับใช้
5. กรณีที่สมาชิกเข้าใหม่หรือผู้เพิ่มระหว่างอายุกรรมธรรม์ยังไม่สิ้นสุด ต้องได้รับความคุ้มครอง  
เมื่อเสียชีวิต หรือทุพพลภาพ หรือสูญเสียอวัยวะบางส่วน ทุกราย ทุกกรณี
6. ในกรณีที่มิได้ระบุระยะเวลารอคอย หรือไม่มีระยะเวลารอคอย ให้หมายความถึงได้รับ  
ความคุ้มครองตามกรรมธรรม์ทันที
7. จ่ายค่าสินไหมทดแทนภายใน 7 วัน ทำการ นับแต่เอกสารถูกต้องครบถ้วน
8. บริษัทประกันต้องรับทำประกันชีวิตกลุ่มฯ จำนวน 9 แผน
9. สหกรณ์ออมทรัพย์ครูสระแก้ว จำกัด เป็นผู้รับประกันค่าสินไหมทดแทน
10. สหกรณ์ออมทรัพย์ครูสระแก้ว จำกัด จะชำระค่าเบี้ยประกันกลุ่มฯ ให้แก่บริษัท โดยแบ่ง  
การชำระเป็น 4 งวด
11. ผู้ที่นำเสนอข้อมูลต้องได้รับมอบอำนาจจากบริษัทประกันชีวิตในการนำเสนอรายละเอียด  
และเงื่อนไขที่เป็นประโยชน์ต่อสหกรณ์ฯ และสมาชิก
12. ค่าเบี้ยประกันไม่เกิน 800 บาท / แผน / แส่น / ปี
13. มติที่ประชุมของคณะกรรมการดำเนินการถือเป็นที่สุด

คุณสมบัติของบริษัทประกันชีวิตที่เสนอรับงานประกันชีวิต

1. เป็นบริษัทประกันชีวิตที่มีใบอนุญาตดำเนินธุรกิจประกันชีวิตจากทางราชการ และเป็นบริษัทมหาชน จำกัด
2. ต้องดำรงไว้ซึ่งเงินกองทุนและสินทรัพย์สภาพคล่องตามอัตราที่คณะกรรมการกำกับและส่งเสริมการประกอบธุรกิจประกันภัย (คปภ.) ประกาศกำหนด
3. ผู้มีอำนาจทำการ ต้องแสดงตนพร้อมหลักฐาน ดังนี้
  - 3.1 สำเนาบัตรประชาชน
  - 3.2 สำเนาหนังสือจดทะเบียนห้างหุ้นส่วนหรือบริษัท หนังสือบริคณห์สนธิ พร้อมรับรองสำเนา
  - 3.3 หนังสือมอบอำนาจซึ่งติดอากรแสตมป์ตามกฎหมาย 30 บาท
  - 3.4 ใบเสนอราคา
4. ต้องมีสถานะทางการเงินดังนี้
  - 4.1 ผู้ยื่นข้อเสนอจะต้องแนบสำเนาหนังสือจดทะเบียนห้างหุ้นส่วนหรือบริษัท มีอายุไม่เกิน 30 วัน และมีทุนจดทะเบียนไม่ต่ำกว่า 1,000 ล้านบาท พร้อมสำเนางบแสดงฐานะการเงินที่นำเสนอกรมพัฒนาธุรกิจการค้ากระทรวงพาณิชย์ 3 ปี ย้อนหลัง ( ปีบัญชี 2564 – 2566 ) พร้อมรับรองสำเนาถูกต้อง
  - 4.2 ผู้ยื่นข้อเสนอจะต้องมีสภาพคล่องโดยแสดง Working Capital Ratio ไม่น้อยกว่า 1.0 ของทุนรวม โดยพิจารณาจากงบการเงินที่ได้รับ จากการตรวจสอบ โดยผู้สอบบัญชีรับอนุญาต งดสิ้นสุดวันที่ 31 ธันวาคม 2566
  - 4.3 ผู้ยื่นข้อเสนอจะต้องไม่เป็นผู้ที่ถูกสำนักงานคณะกรรมการกำกับและส่งเสริมการประกอบธุรกิจประกันภัย (คปภ.) ขึ้นบัญชีหรืออยู่ระหว่างห้ามการทำการใดๆ หรือทำนิติกรรมที่เกี่ยวกับการประกันชีวิต
  - 4.4 ผู้ยื่นข้อเสนอต้องไม่เป็นผู้ถูกระบุชื่อในบัญชีรายชื่อผู้ทำงานของทางราชการและได้แจ้งเวียนชื่อแล้ว หรือไม่เป็นผู้ที่ได้รับผลของการสั่งให้นิติบุคคลหรือบุคคลอื่นเป็นผู้ทำงานตามระเบียบของทางราชการหรือรัฐวิสาหกิจใดๆ
5. ผู้ยื่นข้อเสนอต้องมีความพร้อมในการนำเสนอรายละเอียดของบริษัทฯ ต่อคณะกรรมการดำเนินการในวันที่สหกรณ์ฯ กำหนด

**ผลประโยชน์ความคุ้มครอง**

ผลประโยชน์ความคุ้มครอง	จำนวน / 1 แผน
<b>1. การประกันชีวิต</b>	
1.1 เสียชีวิตจากการเจ็บป่วย	100,000
1.2 เสียชีวิตโดยอุบัติเหตุ ( รวมทุนข้อ 1.1 )	200,000
<b>2. การประกันอุบัติเหตุ</b>	
2.1 สูญเสียมือ หรือเท้า หรือสายตา รวม 2 ส่วน	100,000
2.2 สูญเสียมือ หรือเท้า หรือ สายตาข้างเดียว	60,000
2.3 สูญเสียนิ้วหัวแม่มือและนิ้วชี้ของมือข้างเดียวกัน	25,000
2.4 กรณีทุพพลภาพสิ้นเชิงถาวร	100,000
<b>3. การประกันอุบัติเหตุเนื่องจากสาธารณภัย</b>	
กรณีสูญเสียจากอุบัติเหตุพิเศษ เนื่องจากการโดยสารรถไฟ หรือรถประจำทาง ลิฟท์ ไฟไหม้ โรงมหรสพโรงแรมหรืออาคาร สาธารณะ ( รวมทุนข้อ 1.1 และข้อ 1.2 แล้ว )	300,000

**เอกสารประกอบการขอรับค่าสินไหมทดแทน**

1. แบบฟอร์มเรียกร้องค่าสินไหมทดแทนกรณีมรณกรรม
2. สำเนาใบมรณบัตร
3. สำเนาบัตร / ทะเบียนบ้านสมาชิกที่เสียชีวิต หรือทุพพลภาพ หรือสูญเสียอวัยวะบางส่วน
4. สำเนาบัตร / ทะเบียนบ้านผู้รับประโยชน์ (หรือผู้รับมอบอำนาจจากสหกรณ์ฯ)
5. หนังสือรับรองการตาย (กรณีเสียชีวิตที่โรงพยาบาล)
6. หนังสือรับรองการเป็นสมาชิกสหกรณ์ฯ
7. สำเนาบันทึกรประจำวัน / สำเนาใบชันสูตรพลิกศพ (กรณีเสียชีวิตด้วยอุบัติเหตุ, ถูกฆาตกรรม , ฆ่าตัวตาย , โดยเหตุที่ผิดธรรมชาติ)

หมายเหตุ : ให้มานำเสนอในวันที่ 30 ตุลาคม พ.ศ. 2567 ลงทะเบียน เวลา 09.00 - 10.00 น.  
ณ สำนักงานสหกรณ์ออมทรัพย์ครูสระแก้ว จำกัด



## อัตราสมาชิกเสียชีวิต สมาชิกสหกรณ์ออมทรัพย์ครูสระแก้ว จำกัด

ระยะเวลาคุ้มครอง	บริษัทประกัน	สมาชิกเสียชีวิต	เคลมสินไหม กรมสามัญ		เคลมสินไหม กรมสวัสดิการ		รวมสินไหม
		จำนวน (ราย)	จำนวน (ราย)	สินไหม จำนวน (บาท)	จำนวน (ราย)	สินไหม จำนวน (บาท)	จำนวน (บาท)
มี.ค.59 - ก.พ.60	FWD ประกันชีวิต จำกัด	24					
มี.ค.60 - ก.พ.61	กรุงเทพแอก-ซ่า ประกันชีวิต จำกัด	16					
มี.ค.61 - ก.พ.62	กรุงเทพแอก-ซ่า ประกันชีวิต จำกัด	26					
มี.ค.62 - ก.พ.63	กรุงเทพแอก-ซ่า ประกันชีวิต จำกัด	38					
มี.ค.63 - ก.พ.64	FWD ประกันชีวิต จำกัด	23					
มี.ค.64 - ก.พ.65	ไทยสมุทรประกันชีวิต จำกัด	32	29	41,700,000.00	22	22,500,000.00	64,200,000.00
มี.ค.65 - ก.พ.66	ไทยสมุทรประกันชีวิต จำกัด	39	35	58,000,000.00	29	27,000,000.00	85,000,000.00
มี.ค.66 - ก.พ.67	ไทยสมุทรประกันชีวิต จำกัด	32	30	52,803,000.00	27	24,300,000.00	77,103,000.00
มี.ค.67 - ปัจจุบัน ( ณ 30 ก.ย. 2567)	ไทยสมุทรประกันชีวิต จำกัด	26	24	39,600,000.00	16	14,400,000.00	54,000,000.00

## เอกสารแนบท้ายระเบียบวาระที่ 3.8

## สหกรณ์ออมทรัพย์ครูสระแก้ว จำกัด

พิมพ์ วันที่ 09/10/2567 15:36 หน้า 1 / 4

รายงานใบคำขอเปลี่ยนแปลงค่าหุ้น ขอเพิ่มค่าหุ้น ( อนุมัติ ) ตั้งแต่วันที่ 01/09/2567 ถึงวันที่ 30/09/2567

ลำดับ	ทะเบียน	ชื่อ-ชื่อสกุล	สังกัด	ทุนเรือนหุ้น สะสม	จำนวนเงินที่ชำระ( บาท/เดือน )		เปลี่ยนแปลง	ผู้ทำรายการ	วันที่ทำรายการ	
					เดิม	ใหม่				
<b>ประเภทรายการ - ขอเพิ่มการส่งหุ้น</b>										
1	00002250	นายวุฒนะ ภูมิมาลา	100203	ข้าราชการบ้านาญอำเภอตาพระยา	102,610.00	100.00	1,500.00	1,400.00	chuanchuen	02/09/2567
<b>รวม - ขอเพิ่มการส่งหุ้น 1 ราย</b>						<b>100.00</b>	<b>1,500.00</b>	<b>1,400.00</b>		
<b>ประเภทรายการ - ขอเพิ่มการส่งหุ้น</b>										
1	00008455	นางบงกช วิไลศรีอัมพร	100201	ข้าราชการบ้านาญอำเภอวัฒนานคร	89,300.00	150.00	1,500.00	1,350.00	chuanchuen	03/09/2567
<b>รวม - ขอเพิ่มการส่งหุ้น 1 ราย</b>						<b>150.00</b>	<b>1,500.00</b>	<b>1,350.00</b>		
<b>ประเภทรายการ - ขอเพิ่มการส่งหุ้น</b>										
1	00001963	นายศรีสุวรรณ ศรีฐะเปี่ยม	100203	ข้าราชการบ้านาญอำเภอตาพระยา	116,600.00	100.00	1,000.00	900.00	ekkanan	03/09/2567
<b>รวม - ขอเพิ่มการส่งหุ้น 1 ราย</b>						<b>100.00</b>	<b>1,000.00</b>	<b>900.00</b>		
<b>ประเภทรายการ - ขอเพิ่มการส่งหุ้น</b>										
1	00016391	นางนาตยา คอนจันทร์	100985	อบต.ตาพระยา	910.00	150.00	1,500.00	1,350.00	rukchanok	04/09/2567
<b>รวม - ขอเพิ่มการส่งหุ้น 1 ราย</b>						<b>150.00</b>	<b>1,500.00</b>	<b>1,350.00</b>		
<b>ประเภทรายการ - ขอเพิ่มการส่งหุ้น</b>										
1	00014170	นายชูศักดิ์ กิตติราช	210307	ต่างจังหวัดหักผ่านธนาคาร อ.อรัญ1	21,820.00	1,500.00	3,000.00	1,500.00	jindarat	05/09/2567
<b>รวม - ขอเพิ่มการส่งหุ้น 1 ราย</b>						<b>1,500.00</b>	<b>3,000.00</b>	<b>1,500.00</b>		
<b>ประเภทรายการ - ขอเพิ่มการส่งหุ้น</b>										
1	00015741	น.ส.กนกพร สหศักดิ์ชาญชัย	410004	โรงเรียนวังน้ำเย็นวิทยาคม	1,600.00	100.00	800.00	700.00	rukchanok	06/09/2567
<b>รวม - ขอเพิ่มการส่งหุ้น 1 ราย</b>						<b>100.00</b>	<b>800.00</b>	<b>700.00</b>		
<b>ประเภทรายการ - ขอเพิ่มการส่งหุ้น</b>										
1	00001710	นายชินวร คงคินอ่อน	100202	ข้าราชการบ้านาญอำเภออรัญประเทศ	122,410.00	100.00	1,500.00	1,400.00	rukchanok	09/09/2567
<b>รวม - ขอเพิ่มการส่งหุ้น 1 ราย</b>						<b>100.00</b>	<b>1,500.00</b>	<b>1,400.00</b>		
<b>ประเภทรายการ - ขอเพิ่มการส่งหุ้น</b>										
1	00009399	นายแสงทอง ทองแท้	100411	สกร.จังหวัดสระแก้ว(ข้าราชการ)	31,440.00	800.00	1,200.00	400.00	chuanchuen	09/09/2567
<b>รวม - ขอเพิ่มการส่งหุ้น 1 ราย</b>						<b>800.00</b>	<b>1,200.00</b>	<b>400.00</b>		

## สหกรณ์ออมทรัพย์ครูสระแก้ว จำกัด

พิมพ์ วันที่ 09/10/2567 15:36 หน้า 2 / 4

รายงานใบคำขอเปลี่ยนแปลงค่าหุ้น ขอเพิ่มค่าหุ้น (อนุวัติ) ตั้งแต่วันที่ 01/09/2567 ถึงวันที่ 30/09/2567

ลำดับ	ทะเบียน	ชื่อ-ชื่อสกุล	สังกัด	ทุนเรือนหุ้น สะสม	จำนวนเงินที่ชำระ( บาท/เดือน )		เปลี่ยนแปลง	ผู้ทำรายการ	วันที่ทำรายการ	
					เดิม	ใหม่				
<b>ประเภทรายการ - ขอเพิ่มการส่งหุ้น</b>										
1	00010199	คาบตำรวจมานพ ดวงคาร์	100105	ข้าราชการบ้านาญอำเภอวังสมบูรณ์	135,000.00	100.00	1,500.00	1,400.00	ekkapan	11/09/2567
<b>รวม - ขอเพิ่มการส่งหุ้น 1 ราย</b>						<b>100.00</b>	<b>1,500.00</b>	<b>1,400.00</b>		
<b>ประเภทรายการ - ขอเพิ่มการส่งหุ้น</b>										
1	00009070	นายอภิชาติ ลีเสย	100101	ข้าราชการบ้านาญอำเภอเมืองสระแก้ว	42,550.00	150.00	1,000.00	850.00	ekkapan	12/09/2567
<b>รวม - ขอเพิ่มการส่งหุ้น 1 ราย</b>						<b>150.00</b>	<b>1,000.00</b>	<b>850.00</b>		
<b>ประเภทรายการ - ขอเพิ่มการส่งหุ้น</b>										
1	00002371	นางนงนุช โสภี	100204	ข้าราชการบ้านาญอำเภอโคกสูง	126,050.00	150.00	500.00	350.00	chuanchuen	12/09/2567
<b>รวม - ขอเพิ่มการส่งหุ้น 1 ราย</b>						<b>150.00</b>	<b>500.00</b>	<b>350.00</b>		
<b>ประเภทรายการ - ขอเพิ่มการส่งหุ้น</b>										
1	00016584	น.ส.ศุภสุดา ตนภู	102119	โรงเรียนบ้านธารนพเก้า	0.00	100.00	800.00	700.00	jindarat	12/09/2567
<b>รวม - ขอเพิ่มการส่งหุ้น 1 ราย</b>						<b>100.00</b>	<b>800.00</b>	<b>700.00</b>		
<b>ประเภทรายการ - ขอเพิ่มการส่งหุ้น</b>										
1	00016574	น.ส.ดารินทร์ คงสุขมาก	201101	โรงเรียนชุมชนบ้านแซร์อ้อ	0.00	100.00	800.00	700.00	jindarat	12/09/2567
<b>รวม - ขอเพิ่มการส่งหุ้น 1 ราย</b>						<b>100.00</b>	<b>800.00</b>	<b>700.00</b>		
<b>ประเภทรายการ - ขอเพิ่มการส่งหุ้น</b>										
1	00015569	น.ส.นพเกล้า ถาวรสารี	410007	โรงเรียนวังไพรวิทยาคม	1,920.00	100.00	1,000.00	900.00	phongphaka	16/09/2567
<b>รวม - ขอเพิ่มการส่งหุ้น 1 ราย</b>						<b>100.00</b>	<b>1,000.00</b>	<b>900.00</b>		
<b>ประเภทรายการ - ขอเพิ่มการส่งหุ้น</b>										
1	00015626	น.ส.สาวิตรี คำศิริ	100451	วิทยาลัยเทคนิควังน้ำเย็น(ข้าราชการ)	1,840.00	100.00	800.00	700.00	chuanchuen	16/09/2567
<b>รวม - ขอเพิ่มการส่งหุ้น 1 ราย</b>						<b>100.00</b>	<b>800.00</b>	<b>700.00</b>		
<b>ประเภทรายการ - ขอเพิ่มการส่งหุ้น</b>										
1	00002447	นายณรงค์ สมบูรณ์	100202	ข้าราชการบ้านาญอำเภออรัญประเทศ	104,200.00	150.00	500.00	350.00	rukchanok	17/09/2567
<b>รวม - ขอเพิ่มการส่งหุ้น 1 ราย</b>						<b>150.00</b>	<b>500.00</b>	<b>350.00</b>		

## สหกรณ์ออมทรัพย์ครูสระแก้ว จำกัด

พิมพ์ วันที่ 09/10/2567 15:36 หน้า 3 / 4

รายงานใบคำขอเปลี่ยนแปลงค่าหุ้น ขอเพิ่มค่าหุ้น (อนุมัติ) ตั้งแต่วันที่ 01/09/2567 ถึงวันที่ 30/09/2567

ลำดับ	ทะเบียน	ชื่อ-ชื่อสกุล	สังกัด	ทุนเรือนหุ้น สะสม	จำนวนเงินที่ชำระ(บาท/เดือน)		เปลี่ยนแปลง	ผู้ทำรายการ	วันที่ทำรายการ	
					เดิม	ใหม่				
<b>ประเภทรายการ - ขอเพิ่มการส่งหุ้น</b>										
1	00015955	น.ส.เบญญาภา สุรสุข	100451	วิทยาลัยเทคนิควังน้ำเย็น(ข้าราชการ)	2,200.00	200.00	1,000.00	800.00	chuanchuen	18/09/2567
<b>รวม - ขอเพิ่มการส่งหุ้น 1 ราย</b>						<b>200.00</b>	<b>1,000.00</b>	<b>800.00</b>		
<b>ประเภทรายการ - ขอเพิ่มการส่งหุ้น</b>										
1	00005036	นางจิรฐา อธิษฐาน	100307	บ้านาญ สพม.อำเภอรัฐประเทศ	114,450.00	150.00	1,500.00	1,350.00	rukchanok	18/09/2567
<b>รวม - ขอเพิ่มการส่งหุ้น 1 ราย</b>						<b>150.00</b>	<b>1,500.00</b>	<b>1,350.00</b>		
<b>ประเภทรายการ - ขอเพิ่มการส่งหุ้น</b>										
1	00012828	นางปัทมาภรณ์ เดชจันทร์	104119	โรงเรียนบ้านมหาเจริญ	78,490.00	150.00	1,500.00	1,350.00	chuanchuen	20/09/2567
<b>รวม - ขอเพิ่มการส่งหุ้น 1 ราย</b>						<b>150.00</b>	<b>1,500.00</b>	<b>1,350.00</b>		
<b>ประเภทรายการ - ขอเพิ่มการส่งหุ้น</b>										
1	00000363	นางนันท์นภัส พรหมคช	100101	ข้าราชการบ้านาญอำเภอเมืองสระแก้ว	94,290.00	500.00	1,500.00	1,000.00	rukchanok	22/09/2567
<b>รวม - ขอเพิ่มการส่งหุ้น 1 ราย</b>						<b>500.00</b>	<b>1,500.00</b>	<b>1,000.00</b>		
<b>ประเภทรายการ - ขอเพิ่มการส่งหุ้น</b>										
1	00001848	น.ส.สุนันท์ พอใจ	100202	ข้าราชการบ้านาญอำเภอรัฐประเทศ	84,950.00	100.00	1,500.00	1,400.00	chuanchuen	23/09/2567
<b>รวม - ขอเพิ่มการส่งหุ้น 1 ราย</b>						<b>100.00</b>	<b>1,500.00</b>	<b>1,400.00</b>		
<b>ประเภทรายการ - ขอเพิ่มการส่งหุ้น</b>										
1	00008244	นางสุกานดา แร่กาสินธุ์	210107	บ้านาญหักผ่านธนาคาร อ.รัฐประเทศ	43,635.00	150.00	1,500.00	1,350.00	chuanchuen	23/09/2567
<b>รวม - ขอเพิ่มการส่งหุ้น 1 ราย</b>						<b>150.00</b>	<b>1,500.00</b>	<b>1,350.00</b>		
<b>ประเภทรายการ - ขอเพิ่มการส่งหุ้น</b>										
1	00003197	นายวินัย เพ็ญพุ่ม	100201	ข้าราชการบ้านาญอำเภอวัฒนานคร	79,836.00	150.00	500.00	350.00	chuanchuen	23/09/2567
<b>รวม - ขอเพิ่มการส่งหุ้น 1 ราย</b>						<b>150.00</b>	<b>500.00</b>	<b>350.00</b>		
<b>ประเภทรายการ - ขอเพิ่มการส่งหุ้น</b>										
1	00015768	น.ส.สุภาพร คำสค	100741	โรงเรียนสุภวิทย์	1,640.00	100.00	800.00	700.00	chuanchuen	24/09/2567
<b>รวม - ขอเพิ่มการส่งหุ้น 1 ราย</b>						<b>100.00</b>	<b>800.00</b>	<b>700.00</b>		

สหกรณ์ออมทรัพย์ครูสระแก้ว จำกัด

พิมพ์ วันที่ 09/10/2567 15:36 หน้า 4 / 4

รายงานใบคำขอเปลี่ยนแปลงค่าหุ้น ขอเพิ่มค่าหุ้น ( อนุมัติ ) ตั้งแต่วันที่ 01/09/2567 ถึงวันที่ 30/09/2567

ลำดับ	ทะเบียน	ชื่อ-ชื่อสกุล	สังกัด	ทุนเรือนหุ้น สะสม	จำนวนเงินที่ชำระ( บาท/เดือน )		เปลี่ยนแปลง	ผู้ทำรายการ	วันที่ทำรายการ
					เดิม	ใหม่			
<b>ประเภทรายการ - ขอเพิ่มการส่งหุ้น</b>									
1	00005540	นางสุภาพร สุขสบาย	410011 โรงเรียนตาพระยา	82,150.00	1,500.00	2,000.00	500.00	suvan	26/09/2567
<b>รวม - ขอเพิ่มการส่งหุ้น 1 ราย</b>					<b>1,500.00</b>	<b>2,000.00</b>	<b>500.00</b>		
<b>ประเภทรายการ - ขอเพิ่มการส่งหุ้น</b>									
1	00007523	นางอรนุช แสงชยาภา	100503 บ้านาญ อบจ.อำเภอเขาฉกรรจ์	130,800.00	150.00	500.00	350.00	chuanchuen	27/09/2567
<b>รวม - ขอเพิ่มการส่งหุ้น 1 ราย</b>					<b>150.00</b>	<b>500.00</b>	<b>350.00</b>		
<b>ประเภทรายการ - ขอเพิ่มการส่งหุ้น</b>									
1	00003348	นางพวงผกา มาโพธิ์	100308 บ้านาญ สพม.อำเภอตาพระยา	66,150.00	100.00	500.00	400.00	rukchanok	27/09/2567
<b>รวม - ขอเพิ่มการส่งหุ้น 1 ราย</b>					<b>100.00</b>	<b>500.00</b>	<b>400.00</b>		
<b>ประเภทรายการ - ขอเพิ่มการส่งหุ้น</b>									
1	00006759	นางบังอร เผ่ากูรี	102126 โรงเรียนบ้านหนองกะทะ	106,700.00	150.00	1,500.00	1,350.00	chuanchuen	30/09/2567
<b>รวม - ขอเพิ่มการส่งหุ้น 1 ราย</b>					<b>150.00</b>	<b>1,500.00</b>	<b>1,350.00</b>		

## สหกรณ์ออมทรัพย์ครูสระแก้ว จำกัด

รายงานใบคำขอเปลี่ยนแปลงค่าหุ้น ขอลดการส่งหุ้น ( อนุมัติ ) ตั้งแต่วันที่ 01/09/2567 ถึงวันที่ 30/09/2567

ลำดับ	ทะเบียน	ชื่อ-ชื่อสกุล	สังกัด	เงินเดือน	ค่าหุ้นตาม จำนวนงวด		ทุนเรือนหุ้น	จำนวนเงินที่ชำระ( บาท/เดือน )		เปลี่ยนแปลง	ผู้ทำรายการ	
					ฐาน	ที่ชำระ		เดิม	ใหม่			
<b>ประเภทรายการ - ขอลดการส่งหุ้น</b>												
1	00002493	นางสมศรี สมยา	100103	ข้าราชการบำนาญอำเภอคลองหาด	63,516.80	150.00	357	144,150.00	1,500.00	100.00	1,400.00	rukchanok
2	00001963	นายศรีสุวรรณ ศรีชูเปี่ยม	100203	ข้าราชการบำนาญอำเภอตาพระยา	44,656.80	150.00	354	116,600.00	1,500.00	100.00	1,400.00	ekkapan
3	00001963	นายศรีสุวรรณ ศรีชูเปี่ยม	100203	ข้าราชการบำนาญอำเภอตาพระยา	44,656.80	150.00	354	116,600.00	1,000.00	100.00	900.00	ekkapan
4	00003671	นางนิยม จิวราช	100414	สกร.จังหวัดสระแก้ว(บำนาญ)	34,622.00	10.00	343	85,550.00	150.00	100.00	50.00	ekkapan
5	00013192	นางวารุณี นามเมืองปักษ์	100203	ข้าราชการบำนาญอำเภอตาพระยา	33,288.00	150.00	109	66,250.00	1,500.00	100.00	1,400.00	chuanchuen
6	00003210	นายเพิ่มศักดิ์ หาญปิ่นจิตร	100202	ข้าราชการบำนาญอำเภออรัญประเทศ	15,984.20	80.00	345	45,683.00	800.00	100.00	700.00	rukchanok
7	00003204	นางนิตยา หาญปิ่นจิตร	100202	ข้าราชการบำนาญอำเภออรัญประเทศ	16,488.60	80.00	345	48,167.00	800.00	100.00	700.00	rukchanok
8	00011648	นายโหม พรมวัน	100103	ข้าราชการบำนาญอำเภอคลองหาด	25,250.00	150.00	147	59,740.00	1,500.00	100.00	1,400.00	rukchanok
9	00000592	นางสุวรรณ ปาณะวร	100101	ข้าราชการบำนาญอำเภอเมืองสระแก้ว	20,889.18	150.00	353	71,160.00	1,500.00	500.00	1,000.00	rukchanok
10	00010887	นายสำเริง พยุขงค์	210107	บำนาญหักผ่านธนาคาร อ.อรัญประเทศ	48,278.00	150.00	163	104,610.00	5,000.00	1,500.00	3,500.00	jindarat
11	00012229	นายไพสิน นกศิริ	100505	บำนาญ อบจ.อำเภอวัฒนานคร	38,703.47	150.00	124	135,650.00	1,500.00	100.00	1,400.00	chuanchuen
12	00002655	นางสุกัญญา นาคสมบุรณ์	100104	ข้าราชการบำนาญอำเภอวังน้ำเย็น	54,050.00	150.00	343	123,250.00	1,500.00	100.00	1,400.00	rukchanok
13	00007668	นายโกศล กิจเจริญธำรงค์	100102	ข้าราชการบำนาญอำเภอเขาฉกรรจ์	35,696.23	150.00	224	142,350.00	1,500.00	100.00	1,400.00	rukchanok
14	00013587	นางมนพร ขวัญชัย	100201	ข้าราชการบำนาญอำเภอวัฒนานคร	11,000.00	50.00	89	64,370.00	500.00	100.00	400.00	rukchanok
15	00001710	นายชินวร ดงคินอ่อน	100202	ข้าราชการบำนาญอำเภออรัญประเทศ	69,040.00	150.00	339	122,410.00	1,500.00	100.00	1,400.00	rukchanok
16	00003042	นางพรดี เจริญสุข	100202	ข้าราชการบำนาญอำเภออรัญประเทศ	56,612.80	150.00	346	139,050.00	1,500.00	100.00	1,400.00	rukchanok
17	00003497	นางดาร่า ใจผ่อง	100624	บำนาญเทศบาลอรัญญประเทศ	29,301.00	150.00	349	83,800.00	1,500.00	500.00	1,000.00	rukchanok
18	00010199	ดาบตำรวจมานพ ดวงดาร์	100105	ข้าราชการบำนาญอำเภอวังสมบูรณ์	45,968.00	10.00	163	135,000.00	150.00	100.00	50.00	ekkapan
19	00012606	นางกุลิสรา ชัยสุทธิกุลรัตน์	100102	ข้าราชการบำนาญอำเภอเขาฉกรรจ์	44,072.70	10.00	120	137,550.00	1,500.00	100.00	1,400.00	pichan
20	00006565	นางนิตยา ฝั่งทัศน	100201	ข้าราชการบำนาญอำเภอวัฒนานคร	56,442.00	150.00	243	141,150.00	1,500.00	100.00	1,400.00	chuanchuen
21	00002440	นางจงกลณี ชูงิ้ว	100103	ข้าราชการบำนาญอำเภอคลองหาด	39,633.60	150.00	351	101,650.00	1,500.00	500.00	1,000.00	ekkapan
22	00003325	นางประเทือง วงษ์หอย	100308	บำนาญ สพม.อำเภอตาพระยา	20,368.00	150.00	359	59,260.00	1,500.00	200.00	1,300.00	pichan
23	00003328	นายเมธี วงษ์หอย	100308	บำนาญ สพม.อำเภอตาพระยา	54,999.00	10.00	357	141,650.00	1,500.00	200.00	1,300.00	pichan
24	00001589	นางศรีวรรณ คุ้มทอง	100202	ข้าราชการบำนาญอำเภออรัญประเทศ	47,076.40	150.00	358	66,370.00	1,500.00	1,000.00	500.00	pichan

## สหกรณ์ออมทรัพย์ครูสระแก้ว จำกัด

รายงานใบคำขอเปลี่ยนแปลงค่าหุ้น ขอลดการส่งหุ้น ( อนุมัติ ) ตั้งแต่วันที่ 01/09/2567 ถึงวันที่ 30/09/2567

ลำดับ	ทะเบียน	ชื่อ-ชื่อสกุล	สังกัด	เงินเดือน	ค่าหุ้นตาม จำนวนงวด		ทุนเรือนหุ้น สะสม	จำนวนเงินที่ชำระ( บาท/เดือน )		เปลี่ยนแปลง	ผู้ทำรายการ	
					ฐาน	ที่ชำระ		เดิม	ใหม่			
<b>ประเภทรายการ - ขอลดการส่งหุ้น</b>												
25	00001581	นางบุญน้อม บุญธรรม	100202	ข้าราชการบำนาญอำเภอรัฐประเศ	69,040.00	10.00	355	143,450.00	1,500.00	1,000.00	500.00	pichan
26	00001799	นางขวัญชีวา ใจประเสริฐ	100202	ข้าราชการบำนาญอำเภอรัฐประเศ	56,291.20	150.00	354	133,050.00	1,500.00	500.00	1,000.00	pichan
27	00010841	นางนารีรัตน์ เชื้อชาติ	100202	ข้าราชการบำนาญอำเภอรัฐประเศ	45,474.83	150.00	149	107,550.00	1,500.00	500.00	1,000.00	rukchanok
28	00001586	นายสมชาย กุ่มทอง	100202	ข้าราชการบำนาญอำเภอรัฐประเศ	60,249.60	150.00	357	94,150.00	1,500.00	1,000.00	500.00	rukchanok
29	00001716	นางวรรณุช ลุนภิรมย์	100202	ข้าราชการบำนาญอำเภอรัฐประเศ	46,397.00	150.00	343	66,370.00	1,500.00	1,000.00	500.00	rukchanok
30	00012760	นางเรือนแก้ว ลอยพูล	100202	ข้าราชการบำนาญอำเภอรัฐประเศ	51,824.00	10.00	122	89,950.00	150.00	100.00	50.00	rukchanok
31	00009216	นายสมชาย อุสิงห์คำ	210104	บำนาญหักผ่านธนาคาร อ.วังน้ำเย็น	31,440.00	10.00	188	38,855.00	1,500.00	100.00	1,400.00	rukchanok
32	00010555	นายชัยสิทธิ์ จงกล	100101	ข้าราชการบำนาญอำเภอเมืองสระแก้ว	58,010.00	150.00	166	99,900.00	1,500.00	500.00	1,000.00	rukchanok
33	00004666	น.ส.ณิชชาอร ทวีเศรษฐเศรษฐ	102110	โรงเรียนอนุบาลเขาฉกรรจ์	25,028.64	10.00	312	61,900.00	150.00	100.00	50.00	chuanchuen
34	00006379	นางสาววิตรี มัทธวรรตน์	100203	ข้าราชการบำนาญอำเภอตาพระยา	27,914.90	150.00	245	65,310.00	1,500.00	100.00	1,400.00	pichan
35	00008174	นางนงลักษณ์ บุญศิริ	210108	บำนาญหักผ่านธนาคาร อ.ตาพระยา	5,000.00	150.00	210	39,710.00	1,500.00	100.00	1,400.00	chuanchuen
36	00011299	นางวันเพ็ญ พรหมศิริ	100101	ข้าราชการบำนาญอำเภอเมืองสระแก้ว	14,425.00	10.00	144	87,750.00	150.00	100.00	50.00	rukchanok
37	00001804	นางอัจฉวี ปิ่นส่วน	100202	ข้าราชการบำนาญอำเภอรัฐประเศ	60,877.05	150.00	352	134,800.00	1,500.00	1,000.00	500.00	chuanchuen
38	00000585	นายสุชาติ เวียงจันทร์	100101	ข้าราชการบำนาญอำเภอเมืองสระแก้ว	41,988.57	150.00	356	113,650.00	1,500.00	500.00	1,000.00	chuanchuen
39	00013452	นางวิลาวัลย์ เคลือบคล้าย	100101	ข้าราชการบำนาญอำเภอเมืองสระแก้ว	15,403.60	80.00	105	19,530.00	800.00	100.00	700.00	rukchanok
40	00001318	นายสาธิต เรืองศรี	100201	ข้าราชการบำนาญอำเภอวัฒนานคร	44,594.20	10.00	354	80,950.00	150.00	100.00	50.00	rukchanok
41	00013793	นายบุญมา สิทธิเสนา	100105	ข้าราชการบำนาญอำเภอวังสมบูรณ์	37,130.00	150.00	90	28,080.00	1,500.00	500.00	1,000.00	rukchanok
42	00000973	นายวุฒิศักดิ์ พรหมคช	100101	ข้าราชการบำนาญอำเภอเมืองสระแก้ว	40,660.90	150.00	347	134,300.00	1,500.00	500.00	1,000.00	rukchanok
43	00001814	นางสมคิด วังไพ	100202	ข้าราชการบำนาญอำเภอรัฐประเศ	20,488.70	150.00	352	62,973.00	1,500.00	100.00	1,400.00	rukchanok
44	00001621	นายวิชัย วังไพ	100202	ข้าราชการบำนาญอำเภอรัฐประเศ	28,055.88	150.00	353	70,065.00	1,500.00	100.00	1,400.00	rukchanok
45	00008244	นางสุกานดา แร่กาสินธุ์	210107	บำนาญหักผ่านธนาคาร อ.รัฐประเศ	31,350.00	150.00	219	43,635.00	2,600.00	1,500.00	1,100.00	rukchanok
46	00001596	นางปรีชาลักษณ์ ดาวไธสง	100202	ข้าราชการบำนาญอำเภอรัฐประเศ	58,477.40	150.00	347	141,950.00	1,500.00	100.00	1,400.00	rukchanok
47	00002344	นางสุมาลี ต้นสุวรรณศิริ	100204	ข้าราชการบำนาญอำเภอโคกสูง	53,923.20	150.00	354	116,100.00	1,500.00	100.00	1,400.00	rukchanok
48	00004889	นางไพเราะ นวนแก้ว	100201	ข้าราชการบำนาญอำเภอวัฒนานคร	63,516.80	150.00	303	133,850.00	1,500.00	100.00	1,400.00	rukchanok

## สหกรณ์ออมทรัพย์ครูสระแก้ว จำกัด

รายงานใบคำขอเปลี่ยนแปลงค่าหุ้น ขอลดการส่งหุ้น ( อนุมัติ ) ตั้งแต่วันที่ 01/09/2567 ถึงวันที่ 30/09/2567

ลำดับ	ทะเบียน	ชื่อ-ชื่อสกุล	สังกัด	เงินเดือน	ค่าหุ้นตาม จำนวนงวด		ทุนเรือนหุ้น	จำนวนเงินที่ชำระ( บาท/เดือน )		เปลี่ยนแปลง	ผู้ทำรายการ	
					ฐาน	ที่ชำระ		เดิม	ใหม่			
<b>ประเภทรายการ - ขอลดการส่งหุ้น</b>												
49	00000363	นางนันทน์ภัต พรหมคช	100101	ข้าราชการบำนาญอำเภอเมืองสระแก้ว	36,671.85	150.00	357	94,290.00	1,500.00	500.00	1,000.00	rukchanok
50	00001848	น.ส.สุนันท์ พอใจ	100202	ข้าราชการบำนาญอำเภออรัญประเทศ	35,050.30	150.00	347	84,950.00	1,500.00	100.00	1,400.00	chuanchuen
51	00001529	นายบุญส่ง สมบูรณ์พงษ์	100202	ข้าราชการบำนาญอำเภออรัญประเทศ	43,489.60	150.00	358	124,100.00	1,500.00	500.00	1,000.00	chuanchuen
52	00010993	นางธนัญกรณ์ อยู่แท้กุล	100203	ข้าราชการบำนาญอำเภอตาพระยา	11,000.00	10.00	157	61,430.00	150.00	100.00	50.00	chuanchuen
53	00003367	นายประทุม เจริญมาก	100308	บำนาญ สพม.อำเภอตาพระยา	63,516.80	150.00	352	94,730.00	1,500.00	100.00	1,400.00	chuanchuen
54	00006880	นางไพเราะ แซ่มซ้อย	100101	ข้าราชการบำนาญอำเภอเมืองสระแก้ว	51,089.60	10.00	252	120,250.00	150.00	100.00	50.00	chuanchuen
55	00011465	นายวรรณที ใจผ่อง	100202	ข้าราชการบำนาญอำเภออรัญประเทศ	22,075.00	150.00	143	54,200.00	1,500.00	100.00	1,400.00	rukchanok
56	00000109	นายอัมพล หันตยง	100202	ข้าราชการบำนาญอำเภออรัญประเทศ	61,440.00	150.00	360	131,350.00	1,500.00	500.00	1,000.00	rukchanok
57	00007508	นางจรรยา หันตยง	100202	ข้าราชการบำนาญอำเภออรัญประเทศ	43,115.10	150.00	230	127,950.00	1,500.00	500.00	1,000.00	rukchanok
58	00003190	นายสุทิศย์ ธรรมมา	100307	บำนาญ สพม.อำเภออรัญประเทศ	29,107.00	150.00	351	58,000.00	1,500.00	100.00	1,400.00	rukchanok
59	00001564	นายวิโรจน์ สุดจิตร์	100202	ข้าราชการบำนาญอำเภออรัญประเทศ	63,810.00	150.00	359	123,850.00	1,500.00	1,000.00	500.00	rukchanok
60	00001564	นายวิโรจน์ สุดจิตร์	100202	ข้าราชการบำนาญอำเภออรัญประเทศ	63,810.00	150.00	359	123,850.00	1,000.00	500.00	500.00	rukchanok
61	00011310	นางสมใจ สุขะกาณี	100203	ข้าราชการบำนาญอำเภอตาพระยา	60,265.70	150.00	137	128,200.00	1,500.00	100.00	1,400.00	rukchanok
62	00007606	นางพัชนีษ์ มะอาจเลิศ	100202	ข้าราชการบำนาญอำเภออรัญประเทศ	30,120.43	10.00	219	83,350.00	1,500.00	100.00	1,400.00	rukchanok
63	00006017	นายธนกร มะอาจเลิศ	100202	ข้าราชการบำนาญอำเภออรัญประเทศ	59,319.00	150.00	262	143,100.00	1,500.00	100.00	1,400.00	rukchanok
64	00001751	น.ส.วาสนา เหมพรหม	100202	ข้าราชการบำนาญอำเภออรัญประเทศ	37,410.22	150.00	353	85,950.00	1,500.00	100.00	1,400.00	rukchanok
65	00003008	นางบารมี วรรณชนะ	100104	ข้าราชการบำนาญอำเภอวังน้ำเย็น	61,870.00	150.00	365	186,800.00	5,000.00	1,500.00	3,500.00	jindarat
66	00007670	นางรุจิรา ป้อมสนาม	100202	ข้าราชการบำนาญอำเภออรัญประเทศ	47,280.28	150.00	219	96,800.00	1,500.00	500.00	1,000.00	rukchanok
67	00000503	นายบัญญัติ ไชกุล	100101	ข้าราชการบำนาญอำเภอเมืองสระแก้ว	34,884.83	150.00	357	93,660.00	1,500.00	100.00	1,400.00	rukchanok
<b>รวม - ขอลดการส่งหุ้น 67 ราย</b>								<b>93,700.00</b>	<b>22,500.00</b>	<b>71,200.00</b>		



เอกสารแนบท้ายระเบียบวาระที่ 3.9

สหกรณ์ออมทรัพย์ครูสระแก้ว จำกัด																
รายงานการเปลี่ยนแปลงเงื่อนไขการรับชำระเงินกู้ ( อนุมัติ ) ตั้งแต่วันที่ 01/09/2567 ถึงวันที่ 30/09/2567																
พิมพ์ วันที่ 09/10/2567 15:41 หน้า 1 / 1																
ทะเบียน		ชื่อ-ชื่อสกุล		สังกัด	เลขสัญญา	การส่ง(เดิม)				การส่ง(ใหม่)				ผู้ทำ		
						ประเภท	งวดส่ง	ชำระ/งวด	สถานะ	ประเภท	งวดส่ง	ชำระ/งวด	สถานะ	เพิ่ม/ลด		
ลดการส่งหนี้																
1	13/09/2567	00002392	นางวลัยพร โพธิ์แดง	100624	สป6302535	คงยอด	316	30,000.00	ปกติ	คงยอด	320	27,000.00	ปกติ	3,000.00	jindarat	
2	30/09/2567	00013077	นายรพี กุลพัฒน์	290011	สป6300973	คงยอด	200	15,300.00	ปกติ	คงยอด	320	6,000.00	ปกติ	9,300.00	chuanchu	
3	30/09/2567	00006024	เรือโทสุวัฐ แก้วเมฆ	100301	สป6401933	คงยอด	30	40,000.00	งดต้น	คงยอด	30	40,000.00	ปกติ	0.00	chuanchu	
รวมเปลี่ยนแปลงรายละเอียดสัญญาลดการส่งหนี้ 3 รายการ														รวม	12,300.00	
เพิ่มการส่งหนี้																
1.	02/09/2567	00010978	นางหนึ่งฤทัย ง่อนไรสง	210308	สป5603401	งดต้น	300	3,000.00	ปกติ	งดต้น	21	25,000.00	ปกติ	22,000.00	chuanchu	
2.	05/09/2567	00014170	นายชูศักดิ์ กิตติราช	210307	สป6303251	คงยอด	157	5,000.00	ปกติ	คงยอด	75	7,000.00	ปกติ	2,000.00	jindarat	
3.	10/09/2567	00014041	ว่าที่ ร.ต.หญิงศวรรรณญา ทรหาญ	410011	สป6502037	คงยอด	285	10,150.00	ปกติ	คงยอด	229	12,000.00	ปกติ	1,850.00	jindarat	
4.	17/09/2567	00015056	น.ส.จำลอง แจ็งกลาง	100413	สห6700051	คงยอด	192	1,900.00	ปกติ	คงยอด	59	5,000.00	ปกติ	3,100.00	jindarat	
5.	18/09/2567	00007844	น.ส.เช ตริจักรสังข์	410001	สป6600174	คงยอด	200	23,300.00	ปกติ	คงยอด	184	25,000.00	ปกติ	1,700.00	suwan	
6.	18/09/2567	00007844	น.ส.เช ตริจักรสังข์	410001	วน6600739	คงยอด	197	1,100.00	ปกติ	คงยอด	122	1,500.00	ปกติ	400.00	rukchanok	
รวมเปลี่ยนแปลงรายละเอียดสัญญาเพิ่มการส่งหนี้ 6 รายการ														รวม	31,050.00	
รวมเปลี่ยนแปลงรายละเอียดสัญญา 9 รายการ								129,750.00				148,500.00				



**ประกาศสหกรณ์ออมทรัพย์ครูสระแก้ว จำกัด**  
**เรื่อง ประกาศรายชื่อผู้มีสิทธิรับเลือกตั้งเป็นคณะกรรมการดำเนินการ**  
**สหกรณ์ออมทรัพย์ครูสระแก้ว จำกัด ประจำปีบัญชี 2568**

สหกรณ์ออมทรัพย์ครูสระแก้ว จำกัด โดยคณะกรรมการดำเนินการ ชุดที่ 31 ในการประชุม ครั้งที่ 11/2567 เมื่อวันที่ 26 กันยายน พ.ศ. 2567 ได้ประกาศรับสมัครเพื่อเลือกตั้งเป็นคณะกรรมการดำเนินการ สหกรณ์ออมทรัพย์ครูสระแก้ว จำกัด ประจำปีบัญชี 2568 ระหว่างวันที่ 8 – 17 ตุลาคม พ.ศ. 2567 นั้น สหกรณ์ฯ ได้ตรวจสอบคุณสมบัติผู้สมัครฯ เป็นที่เรียบร้อยแล้ว เป็นผู้ที่มีสิทธิรับเลือกตั้งเป็นคณะกรรมการดำเนินการ ประจำปีบัญชี 2567 ดังนี้

**ตำแหน่ง กรรมการดำเนินการ ว่าง จำนวน 8 คน ดังนี้**

- 1) กรรมการประจำหน่วยอำเภอเมืองสระแก้ว กรรมการว่าง 2 คน มีผู้สมัครรับเลือกตั้ง จำนวน 2 คน ดังนี้
  - หมายเลข 1 นายวัชรพงษ์ โสมแพน
  - หมายเลข 2 นายพิพัฒน์ จันทรา
- 2) กรรมการประจำหน่วยอำเภอวังน้ำเย็น กรรมการว่าง 1 คน มีผู้สมัครรับเลือกตั้ง จำนวน 1 คน ดังนี้
  - หมายเลข 1 นางสาวปนัดดา ใหม่เอี่ยม
- 3) กรรมการประจำหน่วยอำเภอคลองหาด กรรมการว่าง 1 คน มีผู้สมัครรับเลือกตั้ง จำนวน 1 คน ดังนี้
  - หมายเลข 1 นางจีราภรณ์ นະภา
- 4) กรรมการประจำหน่วยอำเภอวัฒนานคร กรรมการว่าง 1 คน มีผู้สมัครรับเลือกตั้ง จำนวน 1 คน ดังนี้
  - หมายเลข 1 นายจรัสศักดิ์ ศรีทองคำ
- 5) กรรมการประจำหน่วยอำเภออรัญประเทศ กรรมการว่าง 2 คน มีผู้สมัครรับเลือกตั้ง จำนวน 6 คน ดังนี้
  - หมายเลข 1 นายรังสรรค์ สุวรรณภักดี
  - หมายเลข 2 นายบุญส่ง รูปสม
  - หมายเลข 3 นายณรงค์ชัย วงษ์ภีระ
  - หมายเลข 4 นายสกล ขุนสนิท
  - หมายเลข 5 นายประสาน เลือดทหาร
  - หมายเลข 6 นางอุมาพร คงเกตู

6) กรรมการประจำหน่วยอำเภอโคกสูง กรรมการว่าง 1 คน มีผู้สมัครรับเลือกตั้ง  
จำนวน 3 คน ดังนี้

- หมายเลข 1 นายจำเนียร พวงแก้ว
- หมายเลข 2 นายเพียรศักดิ์ วันแฉะเหละห์
- หมายเลข 3 นายรังสัน พานเพชร

หากมีผู้สมัครเกินจำนวนคณะกรรมการดำเนินการที่มีได้ ต้องทำการเลือกตั้งให้เหลือเท่าจำนวนที่กำหนด  
ในวันประชุมใหญ่สามัญ ประจำปีบัญชี 2567

จึงประกาศให้ทราบโดยทั่วกัน

ประกาศ ณ วันที่ 21 ตุลาคม พ.ศ. 2568



( นายสมพร พิลาสันต์ )

ประธานกรรมการ

สหกรณ์ออมทรัพย์ครูสระแก้ว จำกัด

**กลับสู่ระเบียบวาระที่ 3.10**



เอกสารแนบท้ายระเบียบวาระที่ 4.1.2

รายละเอียดประมาณการค่าใช้จ่ายการจัดชั้นคุณภาพลูกหนี้ (NPL) กลุ่มขาดสมาชิกภาพ

ประจำปีบัญชี 2567

สำหรับปีสิ้นสุดวันที่ 30 กันยายน พ.ศ. 2567

รายการ	ธ.ค.	ม.ค.	ก.พ.	มี.ค.	เม.ย.	พ.ค.	มิ.ย.	ก.ค.	ส.ค.	ก.ย.	ต.ค.	พ.ย.
ค่าเผื่อหนี้สงสัยจะสูญ ยกมา 1 ธ.ค. 66 ต้นปีบัญชี	4,479,604.40	4,441,243.70	4,418,957.69	4,394,855.22	4,370,724.31	4,347,767.08	4,325,013.40	4,302,358.31	4,978,329.44	4,896,964.93		
ประมาณการหนี้สงสัยจะสูญ ณ วันสิ้นเดือน	4,441,243.70	4,418,957.69	4,394,855.22	4,370,724.31	4,347,767.08	4,325,013.40	4,302,358.31	4,978,329.44	4,896,964.93	9,112,451.06		
ประมาณการหนี้สงสัยจะสูญ เพิ่มขึ้น(ลดลง)จากเดือนก่อน	(38,360.70)	(22,286.01)	(24,102.47)	(24,130.91)	(22,957.23)	(22,753.68)	(22,655.09)	675,971.13	(81,364.51)	4,215,486.13		
ประมาณการหนี้สงสัยจะสูญ เพิ่มขึ้น(ลดลง)จากต้นปี	(38,360.70)	(69,646.71)	(84,749.18)	(108,880.09)	(131,837.32)	(154,591.06)	(177,246.09)	498,725.04	417,360.53	4,632,846.66		

\*\*\*หมายเหตุ\*\*\* เป็นการประมาณการเพื่อให้ทราบความเคลื่อนไหวของลูกหนี้ที่เป็น NPL อันส่งผลกระทบต่อผลการดำเนินงาน (กำไรสุทธิประจำปี) ของสหกรณ์

ตามระเบียบنامهเป็นสหกรณ์ ว่าด้วยการจัดชั้นคุณภาพลูกหนี้เงินกู้และการเผื่อหนี้สงสัยจะสูญ พ.ศ. 2544

สหกรณ์ออมทรัพย์ครูสระแก้ว จำกัด

กระดาศยทำการจัดชั้นคุณภาพลูกหนี้และการเผื่อหนี้สงสัยจะสูญ (ลูกหนี้ขาดสมาชิกภาพ)

สำหรับปีสิ้นสุด วันที่ 30 กันยายน พ.ศ. 2567

ลำดับ	กลุ่ม	ชื่อ - สกุล	ทะเบียน	ประเภท เงินกู้	ยอดคงเหลือ		วันสุดท้ายที่ชำระเงิน			หลักประกัน	ค้างชำระ(งวด)			คืนเงินที่ต้องตั้งค่าเผื่อหนี้สงสัยจะสูญ			ดอกเบี้ยที่ตั้ง ค่าเผื่อหนี้ สงสัยจะสูญ	
					ต้นเงิน	ดอกเบี้ย ค้าง	วันที่	ต้นเงิน	ดอกเบี้ย		บุคคล	30-พ.ย.-66	30-ก.ย.-67	เพิ่ม ลด	ต่ำกว่ามาตรฐาน ค้าง 4 - 6 งวด	สงสัยจะสูญ ค้าง 7 - 12 งวด		สงสัยจะสูญ ค้าง 13 งวดขึ้นไป
1	4	นายบุญญิต นิยมสิทธิ์	000479	สส สามัญ	218,031.73	-	30-ก.ย.-67	5,853.05	1,146.95	บุคคล	13	-	-			218,031.73	-	
2	4	นายวินัย เกียรประเสริฐ	003490	สป สามัญ	1,599,962.32	-	30-ก.ย.-67	10,798.53	6,601.47	บุคคล	4	-	-	1,599,962.32			-	
				สส สามัญ	238,484.66	-	30-ก.ย.-67	1,371.24	1,228.76	บุคคล	4	-	-	238,484.66			-	
3	4	นางบุญญาพร ฐานพงศ์	004452	สป สามัญ	2,219,344.63	-	30-ก.ย.-67	6,876.15	9,123.85	บุคคล	4	-	-	2,219,344.63			-	
4	4	นางสาวธัญญา อ่อนสว่าง	005337	สป สามัญ	2,327,602.28	4,887.08	30-ก.ย.-67	4,112.92	9,892.08	บุคคล	7	-	-		2,327,602.28		4,887.08	
5	4	น.สมณีวรรณ ไทยรัช	006235	ฉล ลูกเงิน	7,831.23	67.74	2-ส.ก.-67	-	-	บุคคล	10	-	-		7,831.23		67.74	
				สป สามัญ	87,574.76	739.12	2-ส.ก.-67	-	-	บุคคล	10	-	-		87,574.76		739.12	
6	4	นายอุทัย ดิษฐ์รัมย์	009230	สป สามัญ	1,123,086.46	-	30-ก.ย.-67	2,387.41	4,612.59	บุคคล	5	-	-	1,123,086.46			-	
				สส สามัญ	186,718.36	-	30-ก.ย.-67	1,000.00	961.67	บุคคล	4	-	-	186,718.36			-	
7	4	นายพรม อยู่วัฒนา	010795	สป สามัญ	124,607.72	-	30-ก.ย.-67	2,479.16	520.84	บุคคล	11	-	-		124,607.72		-	
8	4	น.ส.ยุวณี มาลีรัมย์	011700	สป สามัญ	1,157,658.93	-	30-ก.ย.-67	7,624.25	4,775.75	บุคคล	5	-	-	1,157,658.93			-	
				สส สามัญ	223,328.02	-	30-ก.ย.-67	1,448.49	1,151.51	บุคคล	5	-	-	223,328.02			-	
9	4	น.ส.ภัททิสา ลายศรี	011781	สป สามัญ	4,197,959.78	48,938.65	30-ก.ย.-67	-	10,000.00	บุคคล	0	4	-	-		4,197,959.78	48,938.65	
10	4	น.ส.ประนอม สดศรี	011828	สป สามัญ	2,134,863.39	9,150.04	30-ก.ย.-67	0.00	6,300.00	บุคคล	6	4	-	-		2,134,863.39	9,150.04	
				สส สามัญ	191,600.04	-	30-ก.ย.-67	1,013.26	986.74	บุคคล	6	0	-	191,600.04			-	
11	4	น.ส.เนตรดาว สดขุนทด	012036	สป สามัญ	188,842.26	-	30-ก.ย.-67	2,216.98	783.02	บุคคล	4	-	-	188,842.26			-	
				สส สามัญ	262,919.92	-	30-ก.ย.-67	1,644.65	1,355.35	บุคคล	8	-	-		262,919.92		-	
รวมค่อหน้า					16,490,416.49	63,782.63		48,826.09	59,440.58	--				7,129,025.68	4,945,399.30	4,415,991.51	63,782.63	

ลำดับ	กลุ่ม	ชื่อ - สกุล	ทะเบียน	ประเภท เงินกู้	ยอดคงเหลือ		วันสุดท้ายชำระเงิน			หลักประกัน	ค้างชำระ(งวด)			คืนเงินที่ต้องตั้งค่าเผื่อหนี้สงสัยจะสูญ			ดอกเบี้ยที่ตั้ง ค่าเผื่อหนี้ สงสัยจะสูญ		
					ต้นเงิน	ดอกเบี้ย ค้าง	วันที่	ต้นเงิน	ดอกเบี้ย		บุคคล	30-พ.ย.-66	30-ก.ย.-67	เพิ่ม ลด	ต่ำกว่ามาตรฐาน ค้าง 4 - 6 งวด	สงสัยจะสูญ ค้าง 7 - 12 งวด		สงสัยจะสูญ ค้าง 13 งวดขึ้นไป	
12	4	นายบุญส่ง ไทยวัช	012501	สป	สามัญ	51,179.40	-	2-ก.ค.-67	1,059.48	440.58	บุคคล	2	2	-	51,179.40			-	
13	4	นายปิยพงษ์ ศรีรัมย์	013407	สป	สามัญ	17,709.46	-	30-ก.ย.-67	2,090.00	81.14	บุคคล	5	-	-	17,709.46			-	
14	4	น.ส.ศศิวรรณ จันทุง	013543	สป	สามัญ	694,623.02	-	30-ก.ย.-67	2,144.40	2,855.60	บุคคล	6	-	-	694,623.02			-	
15	4	นางพรธีรา หล้าบุคดา	013571	สป	สามัญ	687,247.27	-	30-ก.ย.-67	5,162.26	2,837.74	บุคคล	5	-	-	687,247.27			-	
16	4	นางสาวฉวีชา มีสุวรรณ	013887	สป	สามัญ	213,343.03	-	30-ก.ย.-67	2,203.49	1,796.51	บุคคล	8	1	-		213,343.03		-	
17	4	น.ส.กรกมล ช่อไม้	013973	สป	สามัญ	146,288.41	-	1-ก.ค.-67	5,665.95	644.05	บุคคล	3	2	-	146,288.41			-	
18	4	น.ส.กนกภรณ์ สมพงษ์	014016	สป	สามัญ	336,592.48	-	30-ก.ย.-67	1,613.91	1,386.09	บุคคล	5	-	-	336,592.48			-	
19	4	น.ส.ภัศราภรณ์ พงษ์สมร	014277	สป	สามัญ	214,052.44	-	30-ก.ย.-67	1,118.16	881.84	บุคคล	5	-	-	214,052.44			-	
20	4	น.ส.ภัศราภรณ์ วิลานันท์	014424	สป	สามัญ	399,204.12	-	30-ก.ย.-67	2,354.27	1,645.73	บุคคล	8	-	-		399,204.12		-	
21	4	นางขนิษฐา ประทุมอาจ	014474	สป	สามัญ	310,713.48	-	30-ก.ย.-67	1,719.54	1,280.46	บุคคล	4	-	-	310,713.48			-	
รวมต่อหน้า						3,070,953.11	-		25,131.46	13,849.74	-				2,458,405.96	612,547.15	-	-	
รวมทั้งสิ้น						19,561,369.60	63,782.63									9,587,431.64	5,557,946.45	4,415,991.51	63,782.63
															20%	50%	100%	-	
															1,917,486.33	2,778,973.23	4,415,991.51	63,782.63	

จำนวนค่าเผื่อหนี้สงสัยจะสูญ - ลูกหนี้เงินกู้ทั้งสิ้น	9,112,451.06 บาท	จำนวนค่าเผื่อหนี้สงสัยจะสูญ - ดอกเบี้ยเงินให้กู้ค้างรับทั้งสิ้น	63,782.63
หัก ค่าเผื่อหนี้สงสัยจะสูญ - ลูกหนี้เงินกู้ (ก่อนปรับปรุงบัญชี)	(4,479,604.40) บาท	หัก ค่าเผื่อหนี้สงสัยจะสูญ - ดอกเบี้ยเงินให้กู้ค้างรับ(ก่อนปรับปรุงบัญชี)	0.00
ค่าเผื่อหนี้สงสัยจะสูญเพิ่ม(ลด)	4,632,846.66 บาท	ค่าเผื่อหนี้สงสัยจะสูญเพิ่ม(ลด)	63,782.63

สรุปผลการตรวจสอบและข้อสังเกต สหกรณ์ได้ตั้งค่าเผื่อหนี้สงสัยจะสูญตามหลักเกณฑ์ที่กำหนดไว้ในระเบียบนายทะเบียนสหกรณ์ ว่าด้วยการจัดชั้นคุณภาพลูกหนี้เงินกู้และการเผื่อหนี้สงสัยจะสูญ พ.ศ. 2544 และถือใช้ระเบียบดังกล่าวเท่าที่ไม่ขัดหรือแย้งกับระเบียบนายทะเบียนสหกรณ์ว่าด้วยการบัญชีของสหกรณ์และกลุ่มเกษตรกร พ.ศ. 2563 และประกาศนายทะเบียนสหกรณ์ เรื่อง ประมาณการค่าเผื่อหนี้สงสัยจะสูญ ตามระเบียบนายทะเบียนสหกรณ์ว่าด้วยการบัญชีของสหกรณ์และกลุ่มเกษตรกร พ.ศ. 2563 ลงวันที่ 12 มกราคม 2564 จนกว่ากฎกระทรวงการจัดชั้นสินทรัพย์และการกันเงินสำรอง จะมีผลบังคับใช้เท่าที่ไม่ขัดกับระเบียบนายทะเบียนฉบับดังกล่าว

สหกรณ์ออมทรัพย์ครูสระแก้ว จำกัด

ลูกหนี้ขาดสมาชิกภาพ (11415005)

ณ วันที่ 30 กันยายน 2567

ลำดับ	เพิ่ม	ชำระ หมด	ทะเบียน	ผู้ทำสัญญา	สัญญา	คงเหลือ	สรุปค้าง	มาตรฐาน		มาตรฐาน	ต่ำกว่ามาตรฐาน	สงสัย	สงสัยจะสูญ
						ณ 30/9/67	ปี 2566	ไม่ค้าง	ราย	ค้าง 1 - 3 งวด	ราย	ค้าง 4 - 6 งวด	ราย
<b>(1)กลุ่มขาดสมาชิกภาพไม่ปรับโครงการสร้างหนี้</b>													
1			002266	นายไพบุลย์ บุญศรี	สป	สป5402836	412,112.60		412,112.60	1			
2			004854	นายสัมพันธ์ พงสาปาน	สป	สป5601894	605,881.21		605,881.21	2			
					สส	สส5601027	175,214.00		175,214.00				
3			005016	นางสาวรุทกรรณ กองจันดา	สส	สส5601321	36,378.50		36,378.50	3			
4			006329	นายเสรีชน ศรีบุตร	สป	สป5402743	280,568.77		280,568.77	4			
5			006407	นายสมพร พฤษยาพิศุต	สป	สป5403242	539,796.15		539,796.15	5			
6			006923	นายวิเชนทร์ ยกดี	สป	สป6000547	1,384,124.57	1		1,384,124.57	1		
					สส	สส5601994	224,000.00		224,000.00	6			
7			007532	นางฉัฐภัสสร ผดุงเจริญ	สป	สป5501715	344,221.87	1		344,221.87	2		
8			007976	นางนารีรัตน์ ทำเนียม	สป	สป5302297	260,874.49		260,874.49	7			
9			009515	นางมนฤทัย แสงสุข	สส	สส5600823	184,045.22		184,045.22	8			
10			009528	นางชนันท์พร เชื้อปิ่น	สส	สส5603477	152,665.59		152,665.59	9			
11			010025	นางพัชรินทร์ โดษยามานนท์	สส	สส5602293	227,370.29	1		227,370.29	3		
12			010177	นางสาวศศิสุธาภัทร์ ธนสพัฒนา	สส	สส5602702	55,773.41		55,773.41	10			
13			010506	นายศิริพงษ์ วิเศษสังข์	สป	สป5600284	202,545.04		202,545.04	11			

ลำดับ	เพิ่ม	ชำระ หมด	ทะเบียน	ผู้ทำสัญญา	สัญญา		คงเหลือ ณ 30/9/67	สรุปค้าง	มาตรฐาน	ราย	มาตรฐาน	ต่ำกว่ามาตรฐาน	สงสัย			สงสัยจะสูญ	
					ปี 2566	ไม่ค้าง		ราย	ค้าง 1 - 3 งวด		ราย	ค้าง 4 - 6 งวด	ราย	ค้าง 7 - 12 งวด	ราย	ค้าง 13 งวด ขึ้นไป	ราย
14			011023	นายรังษิ เวียงวิเศษ	สป	สป5601040	150,441.65		150,441.65	12							
					สส	สส5600655	190,887.23		190,887.23								
15			011303	นางสาวมยุรี พงษ์อภา	สป	สป5702298	311,818.16		311,818.16	13							
16			011316	นายอัฐพล สังข์โชติพงศ์	สป	สป5601528	586,863.21		586,863.21	14							
					สส	สส5601587	191,000.00		191,000.00								
17			011561	นายประยงค์ อยู่โพธิ์กลาง	สป	สป5602518	166,927.84		166,927.84	15							
18			012100	นางอำพันธ์ รัศมี	สส	สส5603070	221,563.00		221,563.00	16							
19			012137	นางกชนันท์ กล้าเกิดผล	สป	สป5903274	150,490.42		150,490.42	17							
20			012365	นางวนิดา วันสาสี่บ	สป	สป5700999	119,374.55		119,374.55	18							
21			012533	นางสาวพิมพ์มณี พัทธประดิ	สป	สป5603207	278,944.21	1			278,944.21	4					
22			012744	นางเบญจมาศ นະธิศรี	สป	สป6100047	1,084,736.56		1,084,736.56	19							
23			012994	นายฉกรรณ เรืองยศ	สป	สป6204926	1,167,413.01	1			1,167,413.01	5					
24			003390	นายพินิจ โพธิ์คิลก(ปรับ29/8/2	สป	สป6002182	1,339,606.86	3			1,339,606.86	6					
					สส	สส5600077	242,000.00	2		242,000.00							
25			011647	นางสาวพจณี อินทสนธิ	สป	สป5801135	400,149.75	2			400,149.75	7					
26			013497	นางอุบลวรรณ เกษบุรมย์	สป	สป6301560	1,157,807.95	1			1,157,807.95	8					
27			000975	นางพัชรา พวงษ์สัจย์	สป	สป5601005	439,103.45	3			439,103.45	9					
					สส	สส5600859	259,601.55		259,601.55	20							
28			013913	นายวรานูวัตต์ วิรุฬพัฒน์	สป	สป6400160	1,255,709.98	1			1,255,709.98	10					
29			013612	นางสาวกฤษณา ราชสมบัติ	สป	สป6304325	1,236,967.08		1,236,967.08	21							
30			012409	นางกมลพร หมู่แก้ว	สส	สส5603188	198,285.32		198,285.32	22							



ลำดับ	เพิ่ม	ชำระ หมด	ทะเบียน	ผู้ทำสัญญา	สัญญา		คงเหลือ ณ 30/9/67	สรุปค้าง ปี 2566	มาตรฐาน ไม่ค้าง	มาตรฐาน ราย	ต่ำกว่ามาตรฐาน ราย	ค้าง 1 - 3 งวด	ค้าง 4 - 6 งวด	ค้าง 7 - 12 งวด	ค้าง 13 งวด ขึ้นไป	สงสัย	สงสัยจะสูญ
					สป	สส											
31			011390	นางสาวมณีรัตน์ สำราญสุข	สส	สส5603148	130,000.00		130,000.00	23							
32			011377	นายจักรกริช จำนวนูเอื้อ	สส	สส5600088	87,410.47	1		87,410.47	11						
33			012144	นายอนันต์ แอบจั้งหรีด	สป	สป6302877	157,127.85	2		157,127.85	12						
34			013773	นางสาวอัญชลี เทพจินดา	สป	สป6403134	1,323,434.91		1,323,434.91	24							
35			012241	นายรัช ไชยประทุม	สป	สป6500322	1,196,401.76		1,196,401.76	25							
					สส	สส5602824	280,754.00	3		280,754.00	13						
					สค	สค6500128	10,855.61		10,855.61	26							
36	1		012479	นางสาวแสงจันทร์ สดขุนทด	สป	สป6501587	186,853.77	2		186,853.77	14						
37	2		011572	นายชาญยุทธ สาโยธา	สป	สป6303145	869,788.64		869,788.64	27							
					สส	สส5601716	281,000.00	1		281,000.00	15						
38			013591	นางสาวบุญพิทักษ์ บัวใหญ่	สป	สป6300753	958,404.70	3		958,404.70	16						
39	5		015116	นางสาวศศิรดา พรหมเจดีย์	สป	สป6500472	382,450.16	2		382,450.16	17						
40	6		014335	นายปิยะฉัฐ จันทร์	สป	สป6403945	1,134,470.84		1,134,470.84	28							
41	7		013235	นางสุมาลย์ ยศพล	สป	สป6303775	1,274,822.16		1,274,822.16	29							
42	8		014151	นางสาวธนาภรณ์ บัดโต	สป	สป6502419	320,548.55		320,548.55	30							
43	9		012600	นายพิทักษ์ ประเสริฐ	สป	สป6501796	281,429.94		281,429.94	31							
44	10		012746	นายวัฒนา รวีวรรณ	สป	สป6302864	1,000,330.78		1,000,330.78	32							
45	11		013757	นางรัตนาพร ไครหิน	สป	สป6600680	329,258.05		329,258.05	33							
46	12		012386	นางวารุณีย์ ถายะเดช	สป	สป6600931	3,319,820.49		3,319,820.49	34							
47	13		014352	นายปิยะ ดอกกลาง	สป	สป6500534	1,005,947.39		1,005,947.39	35							
48	27		014057	นางกมลลาภิย์ แสงทะรา	สป	สป6501122	372,233.33		372,233.33	36							



ลำดับ	เพิ่ม	ชำระ	ทะเบียน	ผู้ทำสัญญา	สัญญา		คงเหลือ ณ 30/9/57	สรุปค้าง ปี 2566	มาตรฐาน ไม่ค้าง	ราย	มาตรฐาน	ต่ำกว่ามาตรฐาน	คงจ่าย	คงจ่ายจะสูญ
					สป	สส								
62			006557	นางมนสิณี พิมพ์พทย์	สป	สป6003432	1,990,513.03		1,990,513.03		44			
					สส	สส5600117	147,613.72		147,613.72					
63			012757	นางอینگานต์ สิทธิจันทร์	สป	สป6003683	2,068,139.51	1			2,068,139.51	25		
64			013323	นางพัชณี กรวยทอง	สป	สป6203555	246,680.39	1			246,680.39	26		
65			013075	นางนงา โคตรจันทร์	สป	สป6103976	2,811,850.92	3			2,811,850.92	27		
66			012216	นายสุภชาติ จิตรพล	สป	สป6203118	144,654.92		144,654.92	45				
67			012143	นายประสิทธิ์ ผ่องสุข	สป	สป6204212	144,370.60		144,370.60	46				
68			010641	นางสุวาทิ โพธิ์นาง	สป	สป5603064	8,152.49		8,152.49		47			
					สส	สส5603036	15,866.88		15,866.88					
69			012477	นางยุพิน เรืองปาน	สป	สป6301725	172,907.14		172,907.14	48				
70			012145	นายสันติ นกเขมเทศ	สป	สป6302876	120,252.86	1			120,252.86	28		
71			013077	นายพี กุลพัฒน์	สป	สป6300973	962,817.40	2			962,817.40	29		
72			014591	นางจินตนา เปรมปราณีรัชต์	สป	สป6401089	320,609.14		320,609.14	49				
73			014159	ว่าที่ ร.ต.ณัฐวดี น้อยจันทร์	สป	สป6602220	390,450.23		390,450.23	50				
74			009518	นางรุ่งรัตน์ เนียมสำเภา	สป	สป6100526	301,343.07		301,343.07	51				
75			010551	นางพิศัญ ผลสวัสดิ์	สป	สป6101724	1,776,141.49		1,776,141.49		52			
					สส	สส5600976	262,616.00		262,616.00					
76			014237	นายวุฒิ ชัยจิต	สป	สป6502190	313,198.34		313,198.34	53				
77			014331	นางสาวสุพรรณิ ก้องสนาม	สป	สป6502385	354,570.62		354,570.62	54				
78			015507	นางสาวอุมาภรณ์ โกสุม	สป	สป6502321	1,125,358.67		1,125,358.67	55				
							26,115,966.43		8,503,158.72		17,612,747.71			

ลำดับ	เพิ่ม	ชำระ	ทะเบียน	ผู้ทำสัญญา	สัญญา	คงเหลือ ณ 30/9/67	สรุปล้าง	มาตรฐาน		มาตรฐาน	ต่ำกว่ามาตรฐาน	สงสัย	สงสัยจะสูญ	
							ปี 2566	ไม่ล้าง	ราย	ล้าง 1 - 3 งวด	ราย	ล้าง 4 - 6 งวด	ราย	ล้าง 7 - 12 งวด
(3)กลุ่มขาดสมาชิกภาพปรับโครงสร้างหนี้โดยผู้ค้าประกัน														
79			001298	นายสุเทพ สมบูรณ์พงศ์	สป	สป6003724	1,854,543.77	3		1,854,543.77	30			
80			003304	นายขจรลาภ ภูมิรสสุนทร	สป	สป5402617	470,817.44		470,817.44	56				
81			003624	นางจุฎากร เปรมกลาง	สป	สป5800800	430,418.64		430,418.64	57				
82			008369	น.ส.อ้อยใจ แซ่ตั้ง	สป	สป5801877	161,712.88		161,712.88	58				
					สส	สส5602031	95,679.16		95,679.16					
83			008409	นายชลิต หุ่นประการ	สป	สป5400563	278,523.13		278,523.13	59				
84			012098	นางกนิษฐา มโนขมภู	สป	สป5700729	41,018.49	1	41,018.49	31				
					สส	สส5602812	118,962.78		118,962.78	60				
85			012784	น.ส.โสรดา ชัยมงคลรัตน์	สป	สป5800511	9,360.23		9,360.23	61				
86			013672	น.ส.พิชญวิภา ปิยะจิตต์วรพล	สป	สป6002716	155,707.60		155,707.60	32				
87			012725	นางพัชชนันท์ มานะดี	สป	สป6200955	2,191,473.99	3	2,191,473.99	33				
88			011428	น.ส.พรรณพร แดงอ่อน	สป	สป6101860	208,976.84	2	208,976.84	34				
89			006733	นายชูศักดิ์ มะลิเครือ	สส	สส5601700	254,311.09		254,311.09	62				
90			015746	นายวีระยุทธ โสเกศ	สป	สป6601175	474,979.79		474,979.79	63				
					สส	สส6600179	45,230.78		45,230.78					
91			014039	นายวีระพงษ์ อุทะตา	สป	สป6403886	1,486,345.74		1,486,345.74	64				
92			010598	นายปิยะ การเจริญ	สส	สส5602469	82,172.79		82,172.79	65				
93			002423	นายปรานอม จันทร์เจริญ (เสี	สป	สป6700339	2,536,624.28		2,536,624.28	66				
						10,896,859.42			6,445,138.73		4,451,720.69			

ลำดับ	เพิ่ม	ชำระ รวม	ทะเบียน	ผู้ทำสัญญา	สัญญา	คงเหลือ ณ 30/9/67	สรุปค้าง	มาตรฐาน		มาตรฐาน	ต่ำกว่ามาตรฐาน	สงสัย	สงสัยจะสูญ
							ปี 2566	ไม่ค้าง	ราย	ค้าง 1 - 3 งวด	ราย	ค้าง 4 - 6 งวด	ราย

(4)กลุ่มขาดสภาพคล่องค้างค้ำต่อหนี้สงสัยจะสูญ

94			011700	นางสาววุฒิ มัลย์รักษ์	สป	สป6100748	1,157,658.93	5				1,157,658.93	1			
					สส	สส560855	223,328.02	5			223,328.02					
96			000479	นายบัญญัติ นิยมสิทธิ์	สป	สป5803065	652,551.88			652,551.88	67					
					สส	สส5602043	218,031.73	13						218,031.73	1	
96			005337	นางสาวธัญฉดา อ่อนสว่าง	สป	สป6004100	2,327,602.28	7				2,327,602.28	1			
97			013407	นายปิยพงษ์ ศรีรัมย์	สป	สป5903836	17,709.46	5				17,709.46	2			
98			010795	นายพรม อยู่วัฒนา	สป	สป5902190	124,607.72	11				124,607.72	2			
99			009230	นายอุทัย ดิจรัมย์	สป	สป5802525	1,123,086.46	5				1,123,086.46	3			
					สส	สส5602736	186,718.36	4			186,718.36					
100			013571	นางพรธีรา หล้าบุคคา	สป	สป6000493	687,247.27	5				687,247.27	4			
101			006235	นางมณีวรรณ ไทธรวี	สป	สป6102773	87,574.76	10				87,574.76	3			
					ฉฉ	ฉฉ6100541	7,831.23	10			7,831.23					
102			003490	นายวินัย เกียรประเสริฐ	สป	สป6002486	1,599,962.32	4				1,599,962.32	5			
					สส	สส5601907	238,484.66	4			238,484.66					
103			014277	นางสาวกสิกรรณ์ พงษ์สมร	สป	สป6101402	214,052.44	5				214,052.44	6			
104			013887	นางสาวณัชชา มีสวรรค์	สป	สป6204323	213,343.03	8				213,343.03	4			
105			012036	นางสาวเนตรถาวร สดขุนทด	สป	สป6401175	188,842.26	4				188,842.26	7			
					สส	สส5601213	262,919.92	8			262,919.92	5				
106			014474	นางขนิษฐา ประทุมอาจ	สป	สป6401713	310,713.48	4				310,713.48	8			

ลำดับ	เพิ่ม	ชำระ หบ ค	ทะเบียน	ผู้ทำสัญญา	สัญญา		คงเหลือ ณ 30/9/67	ฉรูปค้าง ปี 2566	มาตรฐาน ไม่ค้าง	ราย	มาตรฐาน ค้าง 1 - 3 งวด	ราย	ต่ำกว่ามาตรฐาน ค้าง 4 - 6 งวด	ราย	สงสัย ค้าง 7 - 12 งวด	ราย	สงสัยจะสูญ ค้าง 13 งวด ขึ้นไป	ราย
					สป	สส												
107			011828	นางสาวประนอม สดศรี	สป	สป6002772	2,134,863.39	6							2,134,863.39	6		
					สส	สส5600520	191,600.04	6			191,600.04	9						
108			014016	นางสาวกนกภรณ์ สมพงษ์	สป	สป6400392	336,592.48	5					336,592.48	10				
109			004452	นางบุญญาพร ฐานพงศ์	สป	สป5003980	2,219,344.63	4					2,219,344.63	11				
					สส	สส5601358	218,410.95	2		218,410.95	35							
110			014424	นางสาวภัทราภรณ์ วิลานันท์	สป	สป6304374	399,204.12	8						399,204.12	7			
111			013543	นางสาวศศิวรรณ จันทร์ทอง	สป	สป5904828	694,623.02	6					694,623.02	12				
112			012501	นายบุญส่ง ไทยวัชร	สป	สป5803569	51,179.40	2			51,179.40	36						
113			013973	นางสาวกรรณด ช่อไม้	สป	สป6201080	146,288.41	3					146,288.41					
114			011781	นางสาวกัญทิศา ลายศรี	สป	สป6601634	4,197,959.78										4,197,959.78	2
							20,432,332.43		652,551.88		269,590.35		9,536,252.24		5,557,946.45		4,415,991.51	
รวมลูกหนี้ขาดสมาชิกภาพ (คงเหลือจำนวน 114 ราย)							89,433,358.82	-	37,018,656.98	67	32,904,511.64	36	9,536,252.24	12	5,557,946.45	7	4,415,991.51	2

**หมายเหตุ** เงินให้กู้แก่สมาชิกฉุกเฉิน (ฉจ)	7,831.23
เงินให้กู้แก่สมาชิกสามัญ (สป/ปล)	77,398,779.44
เงินกู้โครงการแก้ไขปัญหาหนี้สินแก่สมาชิก (สก)	2,698,851.12
เงินให้กู้สวัสดิการเพื่อความมั่นคง (สศ)	6,735,186.36
เงินให้กู้โครงการรวมหนี้เป็นสุข	2,536,624.28
เงินให้กู้สวัสดิการเอทีเอ็มดำรงชีพ (สด)	56,086.39
<b>รวมทั้งสิ้น</b>	<b>89,433,358.82</b>

### ประกาศนายทะเบียนสหกรณ์

เรื่อง การประมาณการค่าเผื่อนี้สงสัยจะสูญ

สำหรับสหกรณ์ออมทรัพย์และสหกรณ์เครดิตยูเนียนที่เรียกเก็บเงินงวดชำระหนี้จากสมาชิก

โดยการหักจากเงินได้ ณ ที่จ่าย

พ.ศ. ๒๕๖๗

เพื่อให้สหกรณ์ออมทรัพย์และสหกรณ์เครดิตยูเนียนที่เรียกเก็บเงินงวดชำระหนี้จากสมาชิก โดยการหักจากเงินได้ ณ ที่จ่าย ประมาณการค่าเผื่อนี้สงสัยจะสูญเป็นไปตามข้อ ๒๖ (๒) ของระเบียบนายทะเบียนสหกรณ์ ว่าด้วยการบัญชีของสหกรณ์และกลุ่มเกษตรกร พ.ศ. ๒๕๖๓ เป็นไปด้วยความถูกต้อง เหมาะสมกับสถานการณ์

อาศัยอำนาจตามความในข้อ ๕ ของระเบียบนายทะเบียนสหกรณ์ ว่าด้วยการบัญชีของสหกรณ์และกลุ่มเกษตรกร พ.ศ. ๒๕๖๓ ประกอบกับคำสั่งนายทะเบียนสหกรณ์ ที่ ๑/๒๕๖๗ ลงวันที่ ๓๑ พฤษภาคม ๒๕๖๗ เรื่อง มอบอำนาจหน้าที่ให้พนักงานเจ้าหน้าที่ปฏิบัติการแทนนายทะเบียนสหกรณ์ อธิบดีกรมตรวจบัญชีสหกรณ์ในฐานะพนักงานเจ้าหน้าที่ปฏิบัติการแทนนายทะเบียนสหกรณ์ จึงออกประกาศไว้เป็นแนวทางปฏิบัติเพิ่มเติมจากระเบียบนายทะเบียนสหกรณ์ ว่าด้วยการบัญชีของสหกรณ์และกลุ่มเกษตรกร พ.ศ. ๒๕๖๓ ดังต่อไปนี้

ข้อ ๑ ประกาศนี้ให้ใช้บังคับตั้งแต่วันถัดจากวันประกาศในราชกิจจานุเบกษาเป็นต้นไป จนกว่ากฎกระทรวงว่าด้วยการจัดชั้นสินทรัพย์และการกันเงินสำรองจะมีผลใช้บังคับ

ข้อ ๒ ในประกาศนี้ให้ “สหกรณ์” หมายถึง สหกรณ์ออมทรัพย์และสหกรณ์เครดิตยูเนียนที่เรียกเก็บเงินงวดชำระหนี้จากสมาชิกโดยการหักจากเงินได้ ณ ที่จ่าย และชุมนุมสหกรณ์ออมทรัพย์

ข้อ ๓ ให้ยกเลิก

(๑) ระเบียบนายทะเบียนสหกรณ์ ว่าด้วยการจัดชั้นคุณภาพลูกหนี้เงินกู้และการเผื่อนี้สงสัยจะสูญ พ.ศ. ๒๕๔๔

(๒) ประกาศนายทะเบียนสหกรณ์ เรื่อง การประมาณการค่าเผื่อนี้สงสัยจะสูญ ตามระเบียบนายทะเบียนสหกรณ์ ว่าด้วยการบัญชีของสหกรณ์และกลุ่มเกษตรกร พ.ศ. ๒๕๖๓

ข้อ ๔ ให้สหกรณ์จัดชั้นคุณภาพลูกหนี้เงินกู้ ดังต่อไปนี้

- (๑) ลูกหนี้จัดชั้นปกติ
- (๒) ลูกหนี้จัดชั้นกล่าวถึงเป็นพิเศษ
- (๓) ลูกหนี้จัดชั้นต่ำกว่ามาตรฐาน
- (๔) ลูกหนี้จัดชั้นสงสัย
- (๕) ลูกหนี้จัดชั้นสงสัยจะสูญ
- (๖) ลูกหนี้จัดชั้นสูญ

ข้อ ๕ ลูกหนี้จัดชั้นคุณภาพตั้งแต่ข้อ ๔ (๓) ถึงข้อ ๔ (๖) ถือเป็นลูกหนี้ที่ไม่ก่อให้เกิดรายได้

ข้อ ๖ ลูกหนี้จัดชั้นปกติ หมายถึง ลูกหนี้เงินกู้ซึ่งชำระหนี้ได้ตามกำหนดสัญญา

ข้อ ๗ ลูกหนี้จัดชั้นกล่าวถึงเป็นพิเศษ หมายถึง ลูกหนี้เงินกู้ซึ่งค้างชำระต้นเงินหรือดอกเบี้ยเป็นระยะเวลารวมกันไม่เกิน ๓ เดือนนับแต่วันถึงกำหนดชำระ ไม่ว่าจะ เป็นไปตามเงื่อนไข หรือเงื่อนไขตามสัญญา หรือวันที่สภกรณ์ หรือชุมนุมสภกรณ์ทวงถาม หรือเรียกให้ชำระคืนแล้วแต่วันใดจะถึงก่อน

ข้อ ๘ ลูกหนี้จัดชั้นต่ำกว่ามาตรฐาน หมายถึง ลูกหนี้เงินกู้ซึ่งค้างชำระต้นเงินหรือดอกเบี้ยเป็นระยะเวลารวมกันเกินกว่า ๓ เดือนแต่ไม่เกิน ๖ เดือนนับแต่วันถึงกำหนดชำระ ไม่ว่าจะ เป็นไปตามเงื่อนไข หรือเงื่อนไขตามสัญญา หรือวันที่สภกรณ์หรือชุมนุมสภกรณ์ทวงถาม หรือเรียกให้ชำระคืนแล้วแต่วันใดจะถึงก่อน

ข้อ ๙ ลูกหนี้จัดชั้นสงสัย หมายถึง ลูกหนี้เงินกู้ตามเกณฑ์ข้อหนึ่งข้อใด ดังต่อไปนี้

(๑) ลูกหนี้เงินกู้ซึ่งค้างชำระต้นเงินหรือดอกเบี้ยเป็นระยะเวลารวมกันเกินกว่า ๖ เดือนแต่ไม่เกิน ๑๒ เดือนนับแต่วันถึงกำหนดชำระ ไม่ว่าจะ เป็นไปตามเงื่อนไข หรือเงื่อนไขตามสัญญา หรือวันที่สภกรณ์หรือชุมนุมสภกรณ์ทวงถามหรือเรียกให้ชำระคืน แล้วแต่วันใดจะถึงก่อน

(๒) ลูกหนี้เงินกู้ซึ่งสภกรณ์หรือชุมนุมสภกรณ์ได้ฟ้องดำเนินคดีที่ไม่สามารถชำระหนี้ได้ตามปกติ

ข้อ ๑๐ ลูกหนี้จัดชั้นสงสัยจะสูญ หมายถึง ลูกหนี้เงินกู้ตามเกณฑ์ข้อหนึ่งข้อใด ดังต่อไปนี้

(๑) ลูกหนี้เงินกู้ที่ค้างชำระต้นเงินหรือดอกเบี้ยเป็นระยะเวลารวมกันเกินกว่า ๑๒ เดือนนับแต่วันถึงกำหนดชำระ ไม่ว่าจะ เป็นไปตามเงื่อนไข หรือเงื่อนไขตามสัญญา หรือวันที่สภกรณ์หรือชุมนุมสภกรณ์ทวงถามหรือเรียกให้ชำระคืน แล้วแต่วันใดจะถึงก่อน

(๒) ลูกหนี้เงินกู้ซึ่งตามพฤติการณ์ไม่สามารถเรียกให้ชำระหนี้ได้

(๓) ลูกหนี้เงินกู้ซึ่งถูกเจ้าหนี้รายอื่นฟ้องและสภกรณ์หรือชุมนุมสภกรณ์ได้ยื่นคำขอเฉลี่ยทรัพย์

(๔) ลูกหนี้เงินกู้ซึ่งถูกเจ้าหนี้รายอื่นหรือสภกรณ์หรือชุมนุมสภกรณ์ฟ้องในคดีล้มละลายและศาลมีคำสั่งพิทักษ์ทรัพย์เด็ดขาด

ข้อ ๑๑ ลูกหนี้จัดชั้นสูญ หมายถึง ลูกหนี้เงินกู้ตามเกณฑ์ข้อหนึ่งข้อใด ดังต่อไปนี้

(๑) ลูกหนี้เงินกู้ซึ่งถึงแก่ความตาย หรือศาลมีคำพิพากษาว่าเป็นคนสาบสูญ และไม่มีทรัพย์สินใด ๆ จะชำระหนี้ได้

(๒) ลูกหนี้เงินกู้ซึ่งมีหนี้ของเจ้าหนี้รายอื่นที่มีบุริมสิทธิเหนือทรัพย์สินทั้งหมดของลูกหนี้ที่อยู่ในลำดับก่อนสภกรณ์หรือชุมนุมสภกรณ์เป็นจำนวนมากกว่าทรัพย์สินของลูกหนี้ และสภกรณ์หรือชุมนุมสภกรณ์ไม่มีทางที่จะได้รับชำระหนี้



(๓) ลูกหนี้เงินกู้ที่สหกรณ์หรือชุมนุมสหกรณ์ได้ฟ้องลูกหนี้ หรือได้ยื่นคำขอเฉลี่ยทรัพย์ในคดีที่ลูกหนี้ถูกเจ้าหนี้รายอื่นฟ้องล้มละลาย และในกรณีนั้น ๆ ได้มีคำสั่ง หรือคำสั่งของศาลแล้ว แต่ลูกหนี้ไม่มีทรัพย์สินใด ๆ จะชำระหนี้ได้

(๔) ลูกหนี้เงินกู้ที่สหกรณ์หรือชุมนุมสหกรณ์ได้ฟ้องลูกหนี้ในคดีล้มละลาย หรือได้ยื่นคำขอรับชำระหนี้ในคดีที่ลูกหนี้ถูกเจ้าหนี้รายอื่นฟ้องในคดีล้มละลาย และในกรณีนั้น ๆ ได้มีการประนอมหนี้กับลูกหนี้ โดยศาลมีคำสั่งเห็นชอบด้วยกับการประนอมหนี้ นั้น หรือลูกหนี้ถูกศาลพิพากษาให้เป็นบุคคลล้มละลาย และได้มีการแบ่งทรัพย์สินของลูกหนี้ครั้งแรกแล้ว แต่ไม่มีทรัพย์สินใด ๆ ที่จะชำระหนี้ได้

ข้อ ๑๒ ให้สหกรณ์ตั้งค่าเผื่อหนี้สงสัยจะสูญจากยอดลูกหนี้คงเหลือสำหรับลูกหนี้เงินกู้ชั้นคุณภาพต่าง ๆ ดังนี้

ลูกหนี้จัดชั้นต่ำกว่ามาตรฐาน	ร้อยละ	๒๐
ลูกหนี้จัดชั้นสงสัย	ร้อยละ	๕๐
ลูกหนี้จัดชั้นสงสัยจะสูญและลูกหนี้จัดชั้นสูญ	ร้อยละ	๑๐๐

ข้อ ๑๓ กรณีสหกรณ์อนุมัติการจ่ายเงินกู้ลูกหนี้เงินกู้รายใดไม่เป็นไปตามข้อบังคับและระเบียบของสหกรณ์ หากลูกหนี้เงินกู้รายที่มีการผิคนัดชำระหนี้ให้ประมาณการค่าเผื่อหนี้สงสัยจะสูญจากยอดลูกหนี้เงินกู้คงเหลือเต็มจำนวนในกรณีที่ไม่มีหลักประกัน หากมีหลักประกันให้ประมาณการค่าเผื่อหนี้สงสัยจะสูญจากยอดลูกหนี้เงินกู้คงเหลือเต็มจำนวนหลังหักหลักประกัน

ข้อ ๑๔ ลูกหนี้เงินกู้ปรับปรุงโครงสร้างหนี้ที่ไม่สามารถชำระได้ตามกำหนดสัญญาปรับปรุงโครงสร้างหนี้ การประมาณการค่าเผื่อหนี้สงสัยจะสูญให้ับระยะเวลาตั้งแต่งวดผิคนัดชำระหนี้ตามสัญญาเดิมก่อนการทำสัญญาปรับปรุงโครงสร้างหนี้รวมกับระยะเวลาผิคนัดชำระหนี้ตามสัญญาปรับปรุงโครงสร้างหนี้ และประมาณการค่าเผื่อหนี้สงสัยจะสูญตามอัตราร้อยละในข้อ ๑๒

ข้อ ๑๕ ให้สหกรณ์ระงับการรับรู้รายได้ดอกเบี้ยเงินให้กู้ค้างรับของลูกหนี้ที่ไม่ก่อให้เกิดรายได้จนกว่าสหกรณ์จะได้รับชำระดอกเบี้ย จึงจะรับรู้เป็นรายได้ของสหกรณ์

ข้อ ๑๖ ให้สหกรณ์ตั้งค่าเผื่อหนี้สงสัยจะสูญดอกเบี้ยเงินให้กู้ค้างรับเต็มจำนวนสำหรับลูกหนี้ที่ไม่ก่อให้เกิดรายได้

ข้อ ๑๗ ลูกหนี้อื่นที่มีการผิคนัดชำระหนี้ ให้สหกรณ์ประมาณการค่าเผื่อหนี้สงสัยจะสูญจากยอดลูกหนี้คงเหลือเต็มจำนวน

ข้อ ๑๘ ค่าเผื่อหนี้สงสัยจะสูญที่ประมาณการได้ตามประกาศนี้ ต้องนำไปเปรียบเทียบกับจำนวนค่าเผื่อหนี้สงสัยจะสูญตามบัญชีคงเหลือ ณ วันสิ้นปีทางบัญชี หากจำนวนค่าเผื่อหนี้สงสัยจะสูญที่ประมาณการได้มีจำนวนน้อยกว่ายอดคงเหลือตามบัญชี มิให้สหกรณ์ลดยอดค่าเผื่อหนี้สงสัยจะสูญลง แต่ให้คงจำนวนค่าเผื่อหนี้สงสัยจะสูญตามบัญชีไว้ จนกว่าสหกรณ์จะได้รับชำระหนี้จากลูกหนี้แล้ว

หน้า ๔๑

เล่ม ๑๔๑ ตอนพิเศษ ๒๓๕ ง

ราชกิจจานุเบกษา

๒๘ สิงหาคม ๒๕๖๗

ข้อ ๑๙ ให้สหกรณ์ตั้งค่าเผื่อนี้สงสัยจะสูญลูกหนี้เงินกู้ตามประกาศนี้ในอัตราไม่น้อยกว่า ร้อยละ ๒๐ ของจำนวนเงินที่ต้องประมาณการค่าเผื่อนี้สงสัยจะสูญ และทยอยประมาณการค่าเผื่อนี้สงสัยจะสูญเพิ่มขึ้นอีกไม่น้อยกว่าร้อยละ ๒๐ ในปีต่อไป

ประกาศ ณ วันที่ ๒๕ กรกฎาคม พ.ศ. ๒๕๖๗

อัญมณี ธีรสุทธิ

อธิบดีกรมตรวจบัญชีสหกรณ์

พนักงานเจ้าหน้าที่ ปฏิบัติการแทน

นายทะเบียนสหกรณ์

**กลับสู่ระเบียบวาระที่ 4.1.2**

กลับไปทรงพระกรุณาฯ จากค  
เลขที่รับ 1613 / 69  
วันที่ 8 เดือน 10 พ.ศ. 67  
เวลา 9.40

เอกสารแนบท้ายระเบียบวาระที่ 4.1.3



ประกาศเจ้าพนักงานพิทักษ์ทรัพย์  
เรื่อง นัดประชุมเจ้าหนี้ครั้งแรก (ที่เลื่อนมาครั้งที่ ๓)

คดีหมายเลขแดงที่ ส.๕๓๖๖/๒๕๖๖  
ศาลล้มละลายกลาง

กองบังคับคดีล้มละลาย ๕  
กรมบังคับคดี กระทรวงยุติธรรม

ขอแจ้งให้ทราบตามประกาศเจ้าพนักงานพิทักษ์ทรัพย์ว่า ศาลมีคำสั่งพิทักษ์ทรัพย์เด็ดขาด นางญาณิศา หรือ นางสาวญาณิศา หรือ นางสาวภณิติศา กันเข็ม หรือ ลายศรี ลูกหนี้ นั้น บัดนี้ เจ้าพนักงานพิทักษ์ทรัพย์ จะมีการประชุมเจ้าหนี้ครั้งแรก ตามความในมาตรา ๓๑ แห่งพระราชบัญญัติล้มละลาย พุทธศักราช ๒๔๘๓ ณ กองบังคับคดีล้มละลาย ๕ กรมบังคับคดี ถนนบางขุนนนท์ แขวงบางขุนนนท์ เขตบางกอกน้อย กรุงเทพมหานคร ในวันที่ ๑๑ พฤศจิกายน ๒๕๖๗ เวลา ๑๐.๐๐ นาฬิกา โดยมีหัวข้อประชุมดังนี้

๑. เรื่องที่จะแจ้งให้ที่ประชุมทราบ

๒. ปรีกษาว่าควรจะยอมรับคำขอประนอมหนี้ก่อนล้มละลายของลูกหนี้ หรือควรรายงานศาลขอให้พิพากษาให้ลูกหนี้ล้มละลาย

๓. ปรีกษาวินิจฉัยจัดการกิจการทรัพย์สินของลูกหนี้ โดยให้เจ้าหนี้มาแถลงเกี่ยวกับทรัพย์สินของลูกหนี้ให้เจ้าพนักงานพิทักษ์ทรัพย์ทราบในวันนัดประชุมเจ้าหนี้ครั้งแรก หากเจ้าหนี้ไม่มาแถลงหรือไม่มาร่วมประชุมตามกำหนดนัดจะถือว่าเจ้าหนี้ไม่สามารถสืบหาทรัพย์สินของลูกหนี้ได้ และไม่คัดค้านการที่เจ้าพนักงานพิทักษ์ทรัพย์จะรายงานศาลขอให้มีคำสั่งปิดคดีต่อไป โดยเจ้าพนักงานพิทักษ์ทรัพย์จะงดดำเนินการเกี่ยวกับคำขอรับชำระหนี้ของเจ้าหนี้ที่ไม่มีทรัพย์สินหลักประกันไว้จนกว่าจะมีการรวบรวมทรัพย์สินของลูกหนี้ได้

๔. เรื่องอื่น ๆ (ถ้ามี)

เจ้าหนี้ซึ่งอาจจะขอรับชำระหนี้ได้ ต้องยื่นคำขอรับชำระหนี้ของตนตามแบบพิมพ์ของกรมบังคับคดี ภายในกำหนดระยะเวลาตามพระราชบัญญัติล้มละลาย พุทธศักราช ๒๔๘๓ จึงจะมีสิทธิออกเสียงในที่ประชุมได้ ส่วนเจ้าหนี้ที่ไม่มาจะมอบฉันทะเป็นหนังสือให้ผู้อื่นออกเสียงแทนก็ได้

เรียบ ป.ต.อ.พ.

- เพื่อโปรดทราบ
- เพื่อโปรดพิจารณา
- ในวาระนัดประชุม

ลงชื่อ [Signature]  
วันที่ 1/11/67

ประกาศ ณ วันที่ ๒๗ กันยายน ๒๕๖๗

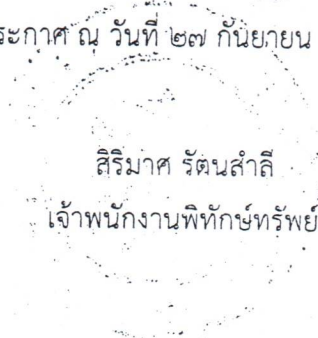

ศิริมาศ รัตนสำลี  
เจ้าพนักงานพิทักษ์ทรัพย์

[Signature]  
[Signature]



(ก. ๕๔)  
คำร้อง



คดีหมายเลขก.๕๓๖๖ ที่ ก.๕๖๖๖๕๖๖

ศาล ศาลากลางจังหวัด.....

วันที่ ๕ ธันวาคม ๒๕๖๖

เรื่อง ตั้งกรรมการวินิจฉัยคดีฟ้องร้องคดีอาญาในคดีอาญา หรือ ผู้ล้มละลาย

ข้าพเจ้า นางชานนีน น้าเหนือ (ผู้ร้องขอตามคำนี้)

เกิดปี ๒๕๒๐ อายุ ๔๖ ปี อาชีพ ไร่นาสวนผสม ตั้งบ้านเรือนอยู่บ้านเลขที่ ๔๐ หมู่ ๑๑

ถนน.....ตรอกหรือซอย.....ที่ใกล้เคียง.....

ตำบล.....อำเภอ.....จังหวัด.....

โทรศัพท์ ๐๙๖๕๕๕๕๐๐ ชื่อชาติ ไทย สัญชาติ ไทย

ขอยื่นคำร้องต่อ เจ้าพนักงานพิทักษ์ทรัพย์มีข้อความดังต่อไปนี้

ข้อ ๑. ข้าพเจ้า ขอคำสั่งบังคับชำระหนี้สิน

ซึ่งมีหนี้สินชำระรวม online ธนาคารพาณิชย์ เมื่อวันที่ ๑ ธค ๒๕๖๖

หมายเหตุ ข้าพเจ้ารอฟังคำสั่งอยู่ ถ้าไม่รอให้ถือว่าทราบแล้ว

ผู้ร้อง

(นางชานนีน น้าเหนือ)  
รองผู้จัดการฝ่ายสินเชื่อและติดตามหนี้

คำขอรับชำระหนี้



คดีหมายเลขแดงที่ ล.๕๓๖๖/๒๕๖๖

ศาลล้มละลายกลาง

กรมบังคับคดีล้มละลาย

วันที่ ๑ ธันวาคม ๒๕๖๖

คดียุติการระหว่าง { ธนาคารออมสิน  
นางญาณิศาหรือนางสาวญาณิศาหรือนางสาวภณิติศา กันเข้มหรือลายศรี

ข้าพเจ้า สหกรณ์ออมทรัพย์ครูสระแก้ว จำกัด เกิดปี - .....

อายุ ..... ปี อาชีพ - ..... ตั้งบ้านเรือนอยู่บ้านเลขที่

๔๑๕/๓ ถ.สุวรรณศร .....

ตำบล สระแก้ว อำเภอ เมืองสระแก้ว จังหวัด สระแก้ว

โทรศัพท์ ๐๓๓๒๔๑๕๒๓๓๐๑๐๒ เชื้อชาติ - ..... สัญชาติ - .....

ขอยื่นคำขอรับชำระหนี้ต่อเจ้าพนักงานพิทักษ์ทรัพย์ มีข้อความดังต่อไปนี้

ข้อ ๑. เมื่อวันที่ ๓๐ สิงหาคม ๒๕๖๖ ศาลมีคำสั่งให้พิทักษ์ทรัพย์ของ นางสาวภณิติศา ลายศรี จำเลยที่ ๑

ได้เป็นหนี้ข้าพเจ้าอยู่ ..... ๕,๓๖๓,๕๓๔ บาท ..... ๒๑ สตางค์ เป็นค่า ..... (รายละเอียดตามบัญชีแนบ)

ดังปรากฏในบัญชีที่ข้าพเจ้าได้อื่นมาพร้อมกับคำขอนี้

ข้อ ๒. ในวันที่ศาลได้มีคำสั่งพิทักษ์ทรัพย์ลูกหนี้ฉัน ข้าพเจ้าเป็นหนี้ลูกหนี้อยู่ ..... บาท

..... สตางค์ เป็นค่า ..... และเมื่อหักกลบลบหนี้กันแล้ว ลูกหนี้ยัง

เป็นหนี้ข้าพเจ้าอยู่ ..... บาท ..... สตางค์ ซึ่งลูกหนี้หรือผู้หนึ่งผู้ใดยังหาได้ชำระไม่

ข้อ ๓. หนี้สินที่ขอชำระหนี้มี ..... (รายละเอียดตามบัญชีแนบ) ..... เป็นประกัน

ดังปรากฏในบัญชีที่ได้อื่นมาพร้อมกับคำขอนี้

ข้อ ๔. ข้าพเจ้าขอรับชำระหนี้ในฐานะเป็นเจ้าของหนี้ ไม่มีประกัน ตามมาตรา ๙๔

เป็นจำนวนเงิน ..... ๕,๓๖๓,๕๓๔ บาท ..... ๒๑ สตางค์

เพราะฉะนั้น ขอเจ้าพนักงานพิทักษ์ทรัพย์รับคำขอรับชำระหนี้ขอข้าพเจ้าไว้พิจารณาและเสนอให้ศาล  
มีคำสั่งให้ข้าพเจ้าได้รับชำระหนี้ ตามพระราชบัญญัติล้มละลาย พุทธศักราช ๒๕๕๓ ต่อไป

..... ผู้ขอรับชำระหนี้

สหกรณ์ออมทรัพย์ครูสระแก้ว จำกัด

โดยนางชวนชื่น น้ำเหนือ ผู้รับมอบอำนาจ

บัญชีรายละเอียดแห่งหนี้สินและทรัพย์สินอันเป็นหลักประกันในคำขอรับชำระหนี้ของ สหกรณ์ออมทรัพย์ครูสระแก้ว จำกัด ..... เจ้าหนี้

เรื่อง นางญาติาศหรือนางสาวญาติาศหรือนางสาวกัญติสา .....

อันดับ	รายการ	จำนวนเงิน		หลักฐานประกอบหนี้	วันที่ได้รับทรัพย์สิน			เงื่อนไขในการชำระหนี้	หมายเหตุ
					ทรัพย์สินหลักประกัน	ราคาเงิน			
๑	หนี้ตามสัญญากู้ยืม	๔,๖๖๙,๙๓๑	๖๘	๑ หนี้ตามสัญญากู้ยืม				เจ้าหนี้ไม่มีประกัน ตามมาตรา ๙๔	
๒	หนี้ตามสัญญากู้ยืม	๓๐๐,๑๖๐	๒๗	๒ หนี้ตามสัญญากู้ยืม					
๓	หนี้ตามสัญญากู้ยืม	๓๒๓,๘๑๒	๒๓	๓ หนี้ตามสัญญากู้ยืม					
๔	หนี้ตามสัญญากู้ยืม	๖๙,๖๓๐	๐๓	๔ หนี้ตามสัญญากู้ยืม					
				๕ หนังสือมอบอำนาจพร้อม ติดอากรแสตมป์					
รวมเป็นยอดหนี้ที่ขอรับชำระหนี้ทั้งสิ้น		๕,๓๖๓,๕๓๔.๒๑ บาท							
		( ห้าล้านสามแสนหกหมื่นสามพันห้าร้อยสามสิบบาทยี่สิบเอ็ดสตางค์ )							

..... ผู้ขอรับชำระหนี้

สหกรณ์ออมทรัพย์ครูสระแก้ว จำกัด  
โดยนางชวนชื่น น้ำเหนือ ผู้รับมอบอำนาจ

### ข้อมูลค่าขอรับชำระหนี้

เจ้าหนี้ที่ 2 สนกรณ์ออมทรัพย์อยุธยา จำกัด  
ขอรับชำระหนี้ในฐานะ เจ้าหนี้ไม่มีประกัน ตามมาตรา 94

จากกองทรัพย์สินของ      จำเลยที่ 1 นางสาวกณทิสา ฉายศรี

#### รายการมูลหนี้

ที่	ประเภทหนี้	จำนวนเงิน(บาท)	รายละเอียดมูลหนี้	จากกองทรัพย์สิน
1	หนี้ตามสัญญากู้ยืม	4,669,931.68	สัญญาเลขที่ สป256601634 สัญญารวันที่ 12/06/2566 หมายเหตุ เงินกู้สามัญ	จำเลยที่ 1
2	หนี้ตามสัญญากู้ยืม	300,160.27	สัญญาเลขที่ สส256601339 สัญญารวันที่ 11/03/2566 หมายเหตุ เงินกู้สวัสดิการเพื่อความมั่นคง	จำเลยที่ 1
3	หนี้ตามสัญญากู้ยืม	323,512.23	สัญญาเลขที่ วน256600406 สัญญารวันที่ 02/05/2566 หมายเหตุ เงินกู้ยืมยฐานะ	จำเลยที่ 1
4	หนี้ตามสัญญากู้ยืม	69,630.03	สัญญาเลขที่ ฝ256600328 สัญญารวันที่ 30/09/2566 หมายเหตุ เงินกู้สวัสดิการATM ดำรงชีพ	จำเลยที่ 1

#### รายการทรัพย์สินหลักประกัน

ไม่พบข้อมูล

**กลับสู่ระเบียบวาระที่ 4.1.3**

เอกสารแนบท้ายระเบียบวาระที่ 4.3.1

บันทึกข้อความ

เขียนที่ โขงวิทยาคารศูนย์ฯบ้านโนนเหล็ก

วันที่ 20 สิงหาคม 2567

เรื่อง ขออนุญาตการส่งเงินงวดชำระหนี้

เรียน ประธานกรรมการสหกรณ์ออมทรัพย์ครูสระแก้ว จำกัด

ด้วยข้าพเจ้า นายธรรมบุชา ..... จันทะบุคคา ..... หมายเลขทะเบียน ..... 00015729

มีความประสงค์ ..... ขออนุญาตการส่งเงินงวดชำระหนี้

เนื่องจากข้าพเจ้ามีเหตุจำเป็นต้องนำเงิน ไปซื้อปุ๋ยเคมีใส่นาข้าวเพื่อทำการเกษตรให้ดีขึ้น ซึ่งปุ๋ยในท้องตลาดมีราคาก่อนช่วงแพง จึงมีเหตุจำเป็นดังกล่าวข้าพเจ้าจึงขออนุญาตการส่งเงินงวดชำระหนี้

ขอแสดงความนับถือ

(นายธรรมบุชา จันทะบุคคา)



สหกรณ์ออมทรัพย์ครูสระแก้ว จำกัด  
 รายงานใบคำขอผ่อนผัน ( รออนุมัติ )  
 ตั้งแต่วันที่ 07/10/2567 ถึงวันที่ 07/10/2567

หน้าที่ : 1 / 1  
 พิมพ์วันที่ : 07/10/2567  
 เวลา : 12:10:04

ลำดับ	วันที่	เลขสมาชิก	ชื่อ - นามสกุล	เลขที่สัญญา	ยอดคงเหลือ	รายละเอียดตามสัญญา		รายละเอียดการขอผ่อนผัน				
						ชำระ/งวด	สถานะ	งวด	วันที่เริ่มผ่อนผัน	ครบกำหนด	เหตุผล	ผู้บันทึก
1	07/10/2567	00015729	นายธรรมบุชา จันทะนุดดา	สป6702169	2,384,368.69	17,800.00	งคต้น	2	01/11/2567	31/12/2567	นำเงินไปซื้อปุ๋ยเพื่อการเกษตร	chuanchuen



33000- 1500-  
 581500-

กลับสู่ระเบียบวาระที่ 4.3.1

# แผนผังสถานที่ประชุมใหญ่สามัญประจำปีบัญชี 2566

วันเสาร์ที่ 23 ธันวาคม 2566 ณ วิทยาลัยเทคนิคสระแก้ว อ.วัฒนานคร จ.สระแก้ว

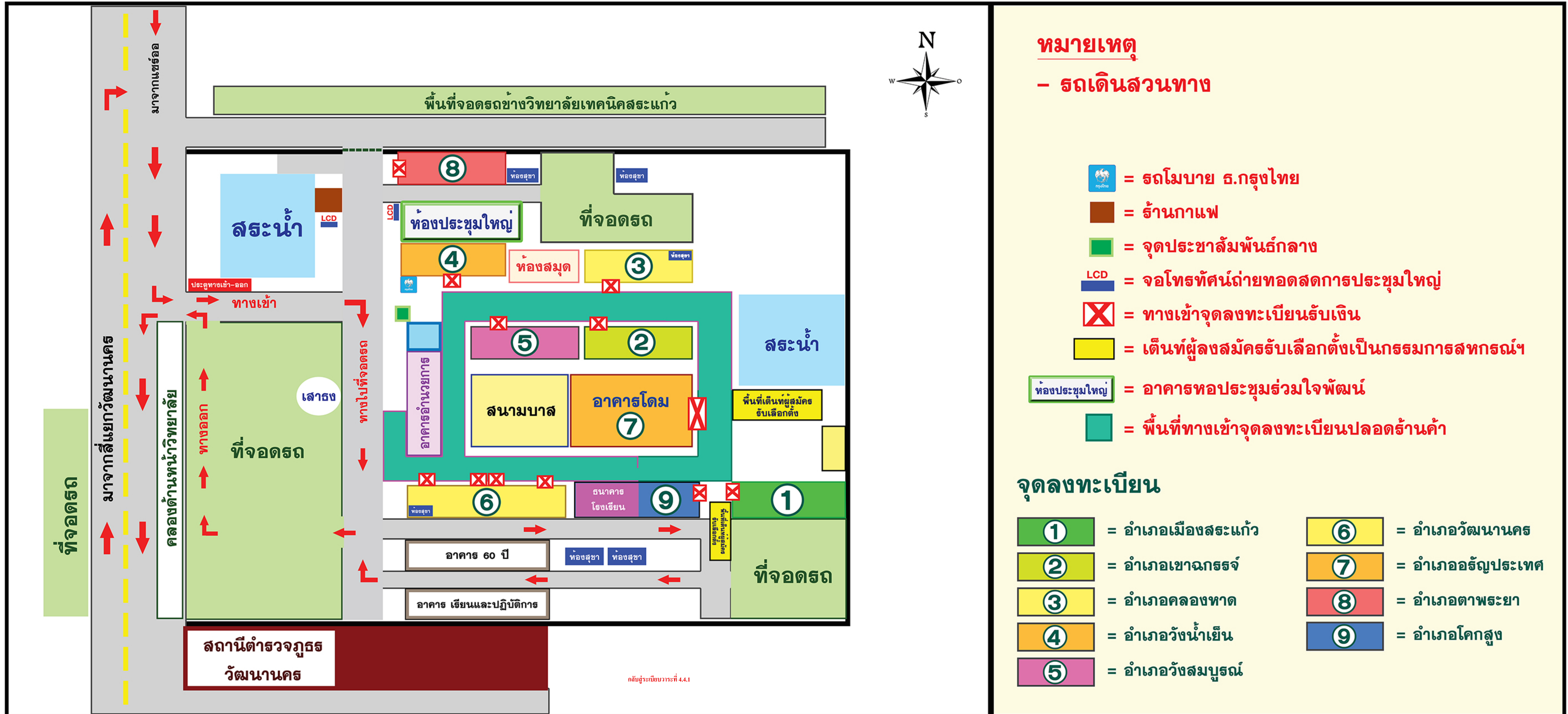

## เอกสารแนบท้ายระเบียบวาระที่ 4.6

รายงานใบคำขอสมัครสมาชิก ( รออนุมัติ) ตั้งแต่วันที่ 01/10/2567 ถึงวันที่ 21/10/2567

พิมพ์วันที่ : 24/10/2567 10:52:32

ลำดับ	เลขที่ใบสมัคร	เลขสมาชิก	ชื่อ - สกุล	สังกัด	ประเภทสมาชิก	บัตรประชาชน	ตำแหน่ง	เงินเดือน	ค่าหุ้น/เดือน	วันเกิด	วันที่เริ่มงาน	ครบเกษียณ	ค่าธรรมเนียม
<b>10 - สมาชิกปกติ</b>													
วันที่ใบสมัคร 01/10/2567													
1.	AP67000363		น.ส.ณัฐณิชา วรรณโณรัตน์ ที่อยู่: 45 หมู่ 9 ต.คงสิงห์ อ.จันทาร จ.ร้อยเอ็ด 45000	101101 โรงเรียนอนุบาลวัดสระแก้ว	ข้าราชการ	1-4599-00617-57-1	ครูผู้ช่วย	17,860.00	800.00	07/05/2540	01/12/2566	30/09/2600	500.00
2.	AP67000354		น.ส.ชนิตา โภคะ ที่อยู่: 19 หมู่ 2 ต.บึงแก อ.มหาชนะชัย จ.ยโสธร 35130	202122 โรงเรียนนิคมสงเคราะห์ 2	ข้าราชการ	1-3506-00094-35-4	ครูผู้ช่วย	17,940.00	1,500.00	23/08/2537	01/12/2566	30/09/2597	500.00
3.	AP67000352		น.ส.วิสารัตน์ ทองคำ ที่อยู่: 10 หมู่ 2 ต.ทุ่งแสงทอง อ.นางรอง จ.บุรีรัมย์ 31110	202121 โรงเรียนบ้านวังยาว	ข้าราชการ	1-3198-00298-20-2	ครูผู้ช่วย	17,380.00	1,000.00	17/10/2543	01/07/2567	30/09/2604	500.00
4.	AP67000359		นายคมสันต์ อะมินรัมย์ ที่อยู่: 107 หมู่ 10 ต.ลำควน อ.กระสัง จ.บุรีรัมย์ 31160	204113 โรงเรียนบ้านหนองเม็ก	ข้าราชการ	1-3199-00588-48-2	ครูผู้ช่วย	17,960.00	800.00	16/01/2541	01/12/2566	30/09/2601	500.00
5.	AP67000353		นายทรัพย์รัชชัย คุษาอาจ ที่อยู่: 44/1 หมู่ 3 ต.ชากพง อ.แก่ง จ.ระยอง 21190	202122 โรงเรียนนิคมสงเคราะห์ 2	ข้าราชการ	3-2103-00501-27-0	ครู	22,460.00	1,500.00	24/10/2525	10/04/2562	30/09/2586	500.00
6.	AP67000357		นายธีรเดช พยุงเกษม ที่อยู่: 93 หมู่ 7 ต.เขือเพลิง อ.ปราสาท จ.สุรินทร์ 32140	204113 โรงเรียนบ้านหนองเม็ก	ข้าราชการ	1-3299-00297-62-3	ครูผู้ช่วย	17,380.00	800.00	15/02/2534	26/12/2566	30/09/2594	500.00
7.	AP67000356		นายไตรรัตน์ หมธิแสง ที่อยู่: 804 หมู่ 20 ต.สระคู อ.สุวรรณภูมิ จ.ร้อยเอ็ด 45130	204104 โรงเรียนสมาคมไลอ้อนบ้านอ่างศิลา	ข้าราชการ	1-4511-01299-08-2	ครูผู้ช่วย	17,380.00	800.00	22/05/2543	15/07/2567	30/09/2603	500.00
8.	AP67000361		น.ส.จันทรา ทุมมาศ ที่อยู่: 96 หมู่ 6 ต.บึงมะลู อ.กันทรลักษ์ จ.ศรีสะเกษ 33110	103115 โรงเรียนบ้านเขาเลื่อม	ข้าราชการ	1-3304-00498-55-9	ครูผู้ช่วย	17,880.00	800.00	03/03/2540	03/03/2566	30/09/2600	500.00
9.	AP67000362		นางจิตติรัตน์ วงศ์อุดม ที่อยู่: 180 หมู่ 1 ต.ทัพเสด็จ อ.ตาพระยา จ.สระแก้ว 27180	204113 โรงเรียนบ้านหนองเม็ก	ข้าราชการ	3-2511-00072-19-8	ครูผู้ช่วย	18,020.00	1,000.00	21/03/2525	03/08/2566	30/09/2585	500.00
10.	AP67000358		นายศราวุฒิ เกื้อนเนาว์ ที่อยู่: 66 หมู่ 6 ต.เขาสามลิบ อ.เขาฉกรรจ์ จ.สระแก้ว 27000	101138 โรงเรียนบ้านโป่งดาวเรือง	ข้าราชการ	1-1999-00512-13-5	ครู	19,180.00	1,000.00	25/07/2538	06/06/2565	30/09/2598	500.00
11.	AP67000360		น.ส.ชนิตา ประสงค์ทรัพย์ ที่อยู่: 8 หมู่ 1 ต.หนองกง อ.นางรอง จ.บุรีรัมย์ 31110	202112 โรงเรียนบ้านจัดสรรสามัคคี	ข้าราชการ	1-3198-00302-57-9	ครูผู้ช่วย	17,380.00	1,000.00	13/12/2543	15/07/2567	30/09/2604	500.00
12.	AP67000355		น.ส.นนฐชนก บุญสวัสดิ์ ที่อยู่: 21 หมู่ 5 ต.หนองกง อ.นางรอง จ.บุรีรัมย์ 31110	202122 โรงเรียนนิคมสงเคราะห์ 2	ข้าราชการ	1-3198-00168-95-3	ครูผู้ช่วย	17,380.00	1,500.00	17/06/2539	15/07/2567	30/09/2599	500.00
วันที่ใบสมัคร 02/10/2567													
13.	AP67000364		นายจรรรัตน์ โททุมพล ที่อยู่: 214/1 หมู่ 9 ต.นาม่อง อ.กุดบาก จ.สกลนคร 47180	100441 ศูนย์การศึกษาพิเศษ(ข้าราชการ)	ข้าราชการ	1-4703-00082-57-1	ครูผู้ช่วย	17,380.00	800.00	20/07/2535	14/05/2567	30/09/2595	500.00

รายงานใบคำขอสมัครสมาชิก ( รออนุมัติ) ตั้งแต่วันที่ 01/10/2567 ถึงวันที่ 21/10/2567

พิมพ์วันที่ : 24/10/2567 10:52:32

ลำดับ	เลขที่ใบสมัคร	เลขสมาชิก	ชื่อ - สกุล	สังกัด	ประเภทสมาชิก	บัตรประชาชน	ตำแหน่ง	เงินเดือน	ค่าหุ้น/เดือน	วันเกิด	วันที่เริ่มงาน	ครบเกษียณ	ค่าธรรมเนียม	
<b>10 - สมาชิกปกติ</b>														
วันที่ใบสมัคร 03/10/2567														
14.	AP67000365		น.ส.ชุตินา ภายสูงเนิน	201119	โรงเรียนวัดสารคุณสโมสร	ข้าราชการ	2-2705-01005-09-3	ครูผู้ช่วย	16,560.00	800.00	29/06/2544	01/07/2567	30/09/2604	500.00
ที่อยู่: 127 หมู่ 6 ต.วัดนานคร อ.วัดนานคร จ.สระแก้ว 27160														
15.	AP67000367		นายเอกพงษ์ เต็มทอง	204106	โรงเรียนบ้านละลมตม	ข้าราชการ	1-2597-00090-33-3	ครูผู้ช่วย	17,380.00	800.00	29/09/2532	22/02/2567	30/09/2593	500.00
ที่อยู่: 18 หมู่ 10 ต.คลองหาด อ.คลองหาด จ.สระแก้ว 27260														
16.	AP67000366		น.ส.จุฑามาศ ศรียะลา	202110	โรงเรียน อพป.คลองน้ำใส	ข้าราชการ	1-3315-00033-97-4	ครูผู้ช่วย	17,840.00	800.00	07/09/2535	01/12/2566	30/09/2596	500.00
ที่อยู่: 292 หมู่ 6 ต.ละเอาะ อ.น้ำแก้ง จ.ศรีสะเกษ 33130														
17.	AP67000368		น.ส.กัญญาลักษณ์ อินนอก	201148	โรงเรียนบ้านคลองมะนาว	ข้าราชการ	1-3198-00214-03-3	ครูผู้ช่วย	17,380.00	800.00	07/12/2540	20/12/2566	30/09/2601	500.00
ที่อยู่: 55 หมู่ 3 ต.ไทยเจริญ อ.ปะคำ จ.บุรีรัมย์ 31220														
วันที่ใบสมัคร 07/10/2567														
18.	AP67000371		น.ส.กรชวัล ศีกสงคราม	202140	โรงเรียนบ้านหันทราย	ข้าราชการ	1-2704-00096-16-8	ครูผู้ช่วย	16,560.00	800.00	26/07/2544	15/08/2567	30/09/2604	500.00
ที่อยู่: 20 หมู่ 12 ต.ทุ่งมหาเจริญ อ.วังน้ำเย็น จ.สระแก้ว 27210														
19.	AP67000375		นายศักดิ์นันทน์ พรหมสูงยาง	410009	โรงเรียนอรัญประเทศ	ข้าราชการ	1-2798-00003-53-0	ครูผู้ช่วย	17,380.00	800.00	16/02/2537	10/06/2567	30/09/2597	500.00
ที่อยู่: 55 หมู่ 6 ต.บ้านใหม่หนองไทร อ.อรัญประเทศ จ.สระแก้ว 27120														
20.	AP67000374		นางอภิญญา ทรัพย์มีชัย	410012	โรงเรียนทัพราชวิทยา	ข้าราชการ	1-7399-00360-45-3	ครูผู้ช่วย	17,380.00	800.00	12/07/2535	20/12/2566	30/09/2595	500.00
ที่อยู่: 31/1 ต.เทศบาล 8 ต.สระแก้ว อ.เมืองสระแก้ว จ.สระแก้ว 27000														
21.	AP67000369		น.ส.กนกวรรณ พิเลิศ	104104	โรงเรียนวังบูรพา	ข้าราชการ	2-3207-01059-75-7	ครูผู้ช่วย	17,020.00	1,000.00	22/07/2543	01/12/2566	30/09/2603	500.00
ที่อยู่: 3/1 หมู่ 14 ต.แก อ.รัตนบุรี จ.สุรินทร์ 32130														
22.	AP67000372		น.ส.พิมพ์ เดียวกลาง	202114	โรงเรียนบ้านแสนสุข	ข้าราชการ	1-3299-00950-06-8	ครูผู้ช่วย	17,380.00	800.00	18/01/2543	15/07/2567	30/09/2603	500.00
ที่อยู่: 41 หมู่ 8 ต.ชุมพลบุรี อ.ชุมพลบุรี จ.สุรินทร์ 32190														
23.	AP67000370		น.ส.ณัฐนิชา คุสอน	104104	โรงเรียนวังบูรพา	ข้าราชการ	1-2199-00784-81-9	ครูผู้ช่วย	17,020.00	1,000.00	26/12/2543	01/12/2566	30/09/2604	500.00
ที่อยู่: 10 หมู่ 1 ต.ช้างเผือก อ.สุวรรณภูมิ จ.ร้อยเอ็ด 45130														
24.	AP67000376		นายไพบุลย์ ประทุมพร	104119	โรงเรียนบ้านมหาเจริญ	ข้าราชการ	1-2504-00265-25-3	ครู	23,630.00	1,200.00	10/03/2536	01/11/2561	30/09/2596	500.00
ที่อยู่: 112 หมู่ 1 ต.ท่าเกษม อ.เมืองสระแก้ว จ.สระแก้ว 27000														
25.	AP67000373		นางลักขณา จำนงค์บุญ	202114	โรงเรียนบ้านแสนสุข	ข้าราชการ	1-2511-00086-66-4	ครูผู้ช่วย	17,870.00	1,000.00	28/01/2534	29/08/2566	30/09/2594	500.00
ที่อยู่: 22/20 หมู่ 3 ต.อรัญประเทศ อ.อรัญประเทศ จ.สระแก้ว 27120														
วันที่ใบสมัคร 08/10/2567														
26.	AP67000377		น.ส.ชลิตา กิ่งรังกลาง	202123	โรงเรียนชุมชนบ้านโนนสาวเอ้	ข้าราชการ	1-2798-00032-87-4	ครูผู้ช่วย	17,380.00	800.00	05/11/2538	22/02/2567	30/09/2599	500.00
ที่อยู่: 19 หมู่ 10 ต.ปากห้วย อ.อรัญประเทศ จ.สระแก้ว 27120														

รายงานใบคำขอสมัครสมาชิก ( รออนุมัติ) ตั้งแต่วันที่ 01/10/2567 ถึงวันที่ 21/10/2567

พิมพ์วันที่ : 24/10/2567 10:52:32

ลำดับ	เลขที่ใบสมัคร	เลขสมาชิก	ชื่อ - สกุล	สังกัด	ประเภทสมาชิก	บัตรประชาชน	ตำแหน่ง	เงินเดือน	ค่าหุ้น/เดือน	วันเกิด	วันที่เริ่มงาน	ครบเกษียณ	ค่าธรรมเนียม
<b>10 - สมาชิกปกติ</b>													
วันที่ใบสมัคร 10/10/2567													
27.	AP67000384		นายเศรษฐวัฒน์ สีสัน ที่อยู่: 191 หมู่ 9 ต.นาเจริญ อ.เคชอุดม จ.อุบลราชธานี 34160	101121 โรงเรียนบ้านเนินสวนอ้อย	ข้าราชการ	1-3407-00596-67-0	ครูผู้ช่วย	17,380.00	800.00	09/10/2541	20/03/2567	30/09/2602	500.00
28.	AP67000380		น.ส.กาญจนา มีเงิน ที่อยู่: 164 หมู่ 8 ต.สระพระ อ.อำเภอพระทองคำ จ.นครราชสีมา 30220	104110 โรงเรียนบ้านดอนดินแดง	ข้าราชการ	1-3099-00676-96-9	ครูผู้ช่วย	17,980.00	800.00	07/04/2534	01/11/2566	30/09/2594	500.00
29.	AP67000382		น.ส.ลลิตา ศรีหาเวช ที่อยู่: 60 หมู่ 15 ต.หนองกง อ.โนนคูณ จ.ศรีสะเกษ 33250	203120 โรงเรียนบ้านมะกอก	ข้าราชการ	1-3304-01621-95-8	ครูผู้ช่วย	17,380.00	1,000.00	17/11/2543	01/07/2567	30/09/2604	500.00
30.	AP67000378		น.ส.ณัฐญาดา คุณเวียน ที่อยู่: 236 หมู่ 2 ต.หันทราย อ.อรัญประเทศ จ.สระแก้ว 27120	201128 โรงเรียนบ้านวังรี(วัฒนานคร)	ข้าราชการ	1-2799-00199-67-3	ครูผู้ช่วย	16,560.00	800.00	20/10/2545	01/07/2567	30/09/2606	500.00
31.	AP67000385		น.ส.อรทัย วงศ์โสกา ที่อยู่: 38 หมู่ 6 ต.โคกสูง อ.โคกสูง จ.สระแก้ว 27120	201130 โรงเรียนบ้านโป่งคอม	ข้าราชการ	1-2597-00127-07-5	ครูชำนาญการ	28,220.00	2,500.00	05/04/2535	01/03/2559	30/09/2595	500.00
32.	AP67000381		นายสุทธิชาติ งามประเสริฐ ที่อยู่: 11 หมู่ 9 ต.หนองมะเขือ อ.พล จ.ขอนแก่น 40120	203120 โรงเรียนบ้านมะกอก	ข้าราชการ	1-2798-00036-81-1	ครูผู้ช่วย	17,380.00	1,000.00	22/01/2539	14/05/2567	30/09/2599	500.00
33.	AP67000383		น.ส.ธัญญา สุทธิกุล ที่อยู่: 42 หมู่ 12 ต.พระเพลิง อ.เขาคอรัจ จ.สระแก้ว 27000	203120 โรงเรียนบ้านมะกอก	ข้าราชการ	1-2799-00153-19-3	ครูผู้ช่วย	16,560.00	1,000.00	26/11/2543	01/07/2567	30/09/2604	500.00
34.	AP67000379	00015081	น.ส.สุริย์พร โสมี ที่อยู่: 70 หมู่ 3 ต.คงอิจาน อ.โนนสุวรรณ จ.บุรีรัมย์ 31110	203107 โรงเรียนบ้านทัพเขียม	ข้าราชการ	1-3198-00105-00-5	ครูชำนาญการ	25,810.00	1,500.00	03/11/2536	13/06/2560	30/09/2597	500.00
วันที่ใบสมัคร 11/10/2567													
35.	AP67000394		น.ส.นราทิพย์ นามแสน ที่อยู่: 167 หมู่ 4 ต.หนองหว้า อ.เขาคอรัจ จ.สระแก้ว 27000	101134 โรงเรียนบ้านโคกมะตูม	ข้าราชการ	1-2799-00098-99-1	ครู	19,760.00	1,000.00	20/08/2541	23/02/2565	30/09/2601	500.00
36.	AP67000390		น.ส.สุริรัตน์ แซกระโทก ที่อยู่: 61 หมู่ 14 ต.แซร์อ อ.วัฒนานคร จ.สระแก้ว 27160	202129 โรงเรียนอนุบาลศรีอรัญไญ์ทัย	ข้าราชการ	1-2798-00113-75-1	ครูผู้ช่วย	16,560.00	800.00	05/03/2543	22/02/2567	30/09/2603	500.00
37.	AP67000393		น.ส.เรณู หันสมร ที่อยู่: 62 หมู่ 2 ต.หันทราย อ.อรัญประเทศ จ.สระแก้ว 27120	101134 โรงเรียนบ้านโคกมะตูม	ข้าราชการ	1-2706-00011-28-0	ครูผู้ช่วย	17,960.00	800.00	13/11/2541	03/08/2566	30/09/2602	500.00
38.	AP67000396		น.ส.รัตนกรณ สุขนางรอง ที่อยู่: 15 หมู่ 2 ต.แซร์อ อ.วัฒนานคร จ.สระแก้ว 27160	203108 โรงเรียนบ้านไทยสามัคคี	ข้าราชการ	1-2705-00033-95-8	ครูผู้ช่วย	17,930.00	800.00	21/10/2541	03/08/2566	30/09/2602	500.00
39.	AP67000391		น.ส.วิวิธา อินทร์กลาง ที่อยู่: 148 หมู่ 3 ต.ทัพเสด็จ อ.ตาพระยา จ.สระแก้ว 27180	203128 โรงเรียนบ้านทับทิมสยาม 03	ข้าราชการ	1-2798-00114-04-8	ครูผู้ช่วย	17,910.00	1,000.00	18/03/2543	03/08/2566	30/09/2603	500.00
40.	AP67000397		น.ส.มลธิชา หล้าบ้านโพน ที่อยู่: 115 หมู่ 1 ต.หนองเขียด อ.ชุมแพ จ.ขอนแก่น 40290	101147 โรงเรียนบ้านน้ำซับเจริญ	ข้าราชการ	1-4096-00083-17-1	ครูชำนาญการพิเศษ	32,660.00	1,500.00	17/05/2533	29/05/2557	30/09/2593	500.00

รายงานใบคำขอสมัครสมาชิก ( รออนุมัติ) ตั้งแต่วันที่ 01/10/2567 ถึงวันที่ 21/10/2567

พิมพ์วันที่ : 24/10/2567 10:52:32

ลำดับ	เลขที่ใบสมัคร	เลขสมาชิก	ชื่อ - สกุล	สังกัด	ประเภทสมาชิก	บัตรประชาชน	ตำแหน่ง	เงินเดือน	ค่าหุ้น/เดือน	วันเกิด	วันที่เริ่มงาน	ครบเกษียณ	ค่าธรรมเนียม	
<b>10 - สมาชิกปกติ</b>														
วันที่ใบสมัคร 11/10/2567														
41.	AP67000386		น.ส.พรทิพย์ พาชื่น ที่อยู่: 275 หมู่ 8 ต.เสิงสาง อ.เสิงสาง จ.นครราชสีมา 30330	101138	โรงเรียนบ้านโป่งดาวเรือง	ข้าราชการ	1-3003-01176-34-1	ครูผู้ช่วย	17,870.00	800.00	02/09/2540	01/12/2566	30/09/2601	500.00
42.	AP67000387		นายธรรมปพน สมหมาย ที่อยู่: 2525/5 ถ.สีปศิริ ต.ในเมือง อ.เมืองนครราชสีมา จ.นครราชสีมา 30000	202127	โรงเรียนสระปทุม	ข้าราชการ	1-3099-01222-04-0	ครูผู้ช่วย	17,880.00	800.00	25/12/2538	01/12/2566	30/09/2599	500.00
43.	AP67000395		น.ส.อัญชลี วงค์มามี ที่อยู่: 88 หมู่ 2 ต.ทุ่งจันทน์ อ.โนนสุวรรณ จ.บุรีรัมย์ 31110	203108	โรงเรียนบ้านไทยสามัคคี	ข้าราชการ	1-3104-00152-93-8	ครูผู้ช่วย	17,380.00	800.00	03/07/2533	14/05/2567	30/09/2593	500.00
44.	AP67000389		น.ส.กัญญารัตน์ ทนน้ำ ที่อยู่: 98 หมู่ 3 ต.บุษ อ.อำเภอท่ามะกา จ.นครราชสีมา 30270	410012	โรงเรียนทัพราชวิทยา	ข้าราชการ	1-3017-01358-50-1	ครูผู้ช่วย	17,000.00	800.00	18/10/2543	01/11/2566	30/09/2604	500.00
45.	AP67000392		น.ส.ช่อเพชร ศิริภักดิ์ ที่อยู่: 46 หมู่ 16 ต.ดงลิง อ.กมลาไสย จ.กาฬสินธุ์ 46130	101101	โรงเรียนอนุบาลวัดสระแก้ว	ข้าราชการ	1-4699-00272-50-6	ครูผู้ช่วย	16,560.00	800.00	22/07/2537	31/05/2567	30/09/2597	500.00
46.	AP67000388		น.ส.กาญจนา บุญถนอม ที่อยู่: 28 หมู่ 5 ต.บ้านราษฎร์ อ.เสิงสาง จ.นครราชสีมา 30330	410012	โรงเรียนทัพราชวิทยา	ข้าราชการ	1-3002-01252-85-1	ครูผู้ช่วย	16,560.00	800.00	04/12/2543	20/05/2567	30/09/2604	500.00
วันที่ใบสมัคร 15/10/2567														
47.	AP67000398		น.ส.อารีรัตน์ เกษจำรุณ ที่อยู่: 177 หมู่ 5 ต.ปากห้วย อ.ธัญประเทศ จ.สระแก้ว 27120	201112	โรงเรียนบ้านเนินสะอาด	ข้าราชการ	1-2597-00076-49-7	ครูผู้ช่วย	17,880.00	800.00	13/09/2531	03/08/2566	30/09/2592	500.00
48.	AP67000400		นายจักรพันธ์ วรรณภู ที่อยู่: 171 หมู่ 6 ต.บ้านยาง อ.ลำปลายมาศ จ.บุรีรัมย์ 31130	100514	โรงเรียนสิริราชอนุสรณ์(ข้าราชการ)	ข้าราชการ	1-8606-00048-19-6	ครู	23,560.00	1,200.00	17/02/2535	03/01/2561	30/09/2595	500.00
49.	AP67000399		นายกิติกร แสงหา ที่อยู่: 89 หมู่ 3 ต.หาดแพง อ.ศรีสงคราม จ.นครพนม 48150	100514	โรงเรียนสิริราชอนุสรณ์(ข้าราชการ)	ข้าราชการ	1-1004-00522-58-3	ครู	22,670.00	1,200.00	19/06/2534	01/05/2561	30/09/2594	500.00
50.	AP67000401		น.ส.สุภัทสร คมขำ ที่อยู่: 82 หมู่ 17 ต.ทุ่งมหาเจริญ อ.วังน้ำเย็น จ.สระแก้ว 27210	201137	โรงเรียนอนุบาลศรีวัฒนาวิทยา	ข้าราชการ	1-2505-00095-96-1	ครูผู้ช่วย	17,380.00	800.00	31/03/2532	15/07/2567	30/09/2592	500.00
วันที่ใบสมัคร 16/10/2567														
51.	AP67000404		น.ส.สุนิสา ภูครองหิน ที่อยู่: 19 หมู่ 19 ต.พระเพลิง อ.เขาฉกรรจ์ จ.สระแก้ว 27000	104107	โรงเรียนวัดคลองตาสูตรสามัคคี	ข้าราชการ	1-1031-00534-04-0	ครูผู้ช่วย	17,850.00	800.00	06/03/2541	15/11/2566	30/09/2601	500.00
52.	AP67000403		น.ส.อรวรรณ กู้ประดับ ที่อยู่: 28 หมู่ 3 ต.ผักชะ อ.วัฒนานคร จ.สระแก้ว 27160	203127	โรงเรียนบ้านโลกปราสาท	ข้าราชการ	1-2798-00141-47-9	ครูผู้ช่วย	16,560.00	1,000.00	26/11/2544	01/07/2567	30/09/2605	500.00
53.	AP67000402		น.ส.ศศิธร เพ็ชร์ขันทา ที่อยู่: 57 หมู่ 8 ต.หนองเรือ อ.ชุมพลบุรี จ.สุรินทร์ 32190	203127	โรงเรียนบ้านโลกปราสาท	ข้าราชการ	1-3299-00919-43-8	ครูผู้ช่วย	17,890.00	1,000.00	23/08/2542	03/08/2566	30/09/2602	500.00

รายงานใบคำขอสมัครสมาชิก ( รออนุมัติ) ตั้งแต่วันที่ 01/10/2567 ถึงวันที่ 21/10/2567

พิมพ์วันที่ : 24/10/2567 10:52:32

ลำดับ	เลขที่ใบสมัคร	เลขสมาชิก	ชื่อ - สกุล	สังกัด	ประเภทสมาชิก	บัตรประชาชน	ตำแหน่ง	เงินเดือน	ค่าหุ้น/เดือน	วันเกิด	วันที่เริ่มงาน	ครบเกษียณ	ค่าธรรมเนียม	
<b>10 - สมาชิกปกติ</b>														
วันที่ใบสมัคร 16/10/2567														
54.	AP67000405		นายจามิกร จันทร์คัตติ	101133	โรงเรียนบ้านหน้าสถานี	ข้าราชการ	1-2799-00151-60-3	ครูผู้ช่วย	17,090.00	800.00	29/10/2543	01/12/2566	30/09/2604	500.00
ที่อยู่: 111/1 ซ.1 ถ.เทศบาล 17 ต.สระแก้ว อ.เมืองสระแก้ว จ.สระแก้ว 27000														
-----														
วันที่ใบสมัคร 17/10/2567														
55.	AP67000407		น.ส.ลัดดาวัลย์ เสาศิศรี	202142	โรงเรียนบ้านหนองบัว	ข้าราชการ	1-3108-00121-58-4	ครูผู้ช่วย	17,880.00	800.00	09/02/2533	29/08/2566	30/09/2593	500.00
ที่อยู่: 8 หมู่ 10 ต.จันทบเพชร อ.บ้านกรวด จ.บุรีรัมย์ 31180														
56.	AP67000410		น.ส.อมรศรี นามลทา	100772	โรงเรียนพวงคราม	ครูเอกชน	1-3307-00131-54-5	ครูเอกชน	18,460.00	1,000.00	22/12/2534	01/06/2558	30/09/2595	500.00
ที่อยู่: 92 หมู่ 3 ต.หนองเชียงทูน อ.ปรางค์กู่ จ.ศรีสะเกษ 33170														
57.	AP67000412		น.ส.กัญญา สีสานอก	100772	โรงเรียนพวงคราม	ครูเอกชน	1-2703-00007-97-0	ครูเอกชน	15,500.00	800.00	27/09/2537	19/03/2567	30/09/2598	500.00
ที่อยู่: 54 หมู่ 11 ต.ทัพราช อ.ตาพระยา จ.สระแก้ว 27180														
58.	AP67000408		น.ส.นันทจรินทร์ ชาวสวน	410003	โรงเรียนคลองหาดพิทยาคม	ข้าราชการ	1-2799-00073-68-8	ครูผู้ช่วย	17,380.00	800.00	04/09/2540	20/05/2567	30/09/2601	500.00
ที่อยู่: 535/160 หมู่ 2 ต.ท่าเกษม อ.เมืองสระแก้ว จ.สระแก้ว 27000														
59.	AP67000411		น.ส.วิไลพร ขอดทอง	100772	โรงเรียนพวงคราม	ครูเอกชน	1-2504-00228-64-1	ครูเอกชน	18,250.00	1,000.00	18/10/2534	01/05/2559	30/09/2595	500.00
ที่อยู่: 210 หมู่ 6 ต.ท่าเกษม อ.เมืองสระแก้ว จ.สระแก้ว 27000														
60.	AP67000413		น.ส.จตุพร เจริญคง	102110	โรงเรียนอนุบาลเขาฉกรรจ์	ข้าราชการ	1-2799-00163-08-3	ครูผู้ช่วย	17,090.00	800.00	23/04/2544	15/11/2566	30/09/2604	500.00
ที่อยู่: 156 หมู่ 12 ต.ท่าแขก อ.เมืองสระแก้ว จ.สระแก้ว 27000														
61.	AP67000406		นายเจษฎา วงศ์กันหา	203128	โรงเรียนบ้านทับทิมสยาม 03	ข้าราชการ	1-3108-00184-99-3	ครูผู้ช่วย	17,380.00	800.00	11/08/2538	26/12/2566	30/09/2598	500.00
ที่อยู่: 9 หมู่ 2 จ.บุรีรัมย์														
62.	AP67000409		น.ส.ธิดารัตน์ เป็รื่องวิชา	201139	โรงเรียนบ้านพร้าว	ข้าราชการ	1-3107-00188-39-3	ครูผู้ช่วย	17,380.00	800.00	01/05/2534	15/08/2567	30/09/2594	500.00
ที่อยู่: 66 หมู่ 5 ต.สะเดา อ.พลับพลาชัย จ.บุรีรัมย์ 31250														
-----														
วันที่ใบสมัคร 21/10/2567														
63.	AP67000416		นายณรงค์ คำไชย	100772	โรงเรียนพวงคราม	ครูเอกชน	1-4123-00008-77-1	ครูเอกชน	17,000.00	800.00	17/12/2538	01/08/2567	30/09/2599	500.00
ที่อยู่: 78/5 หมู่ 4 ต.ปากห้วย อ.อรัญประเทศ จ.สระแก้ว 27120														
64.	AP67000417		น.ส.กนกพร สายเสมา	100772	โรงเรียนพวงคราม	ครูเอกชน	1-4099-01695-99-1	ครูเอกชน	15,000.00	500.00	04/05/2541	20/04/2565	30/09/2601	500.00
ที่อยู่: 49 หมู่ 8 ต.คลองทับจันทร์ อ.อรัญประเทศ จ.สระแก้ว 27120														
65.	AP67000415		น.ส.รัชดา บุญตา	100772	โรงเรียนพวงคราม	ครูเอกชน	1-3305-00225-31-7	ครูเอกชน	16,950.00	800.00	07/08/2534	01/05/2559	30/09/2594	500.00
ที่อยู่: 78/1 หมู่ 8 ต.สะเดาใหญ่ อ.ขุขันธ์ จ.ศรีสะเกษ 33140														
66.	AP67000419		นายจักรพงษ์ สุขอ้วน	101141	โรงเรียนบ้านหนองเตียน	ข้าราชการ	1-3303-00186-53-9	ครู	19,450.00	1,000.00	25/07/2537	05/05/2565	30/09/2597	500.00
ที่อยู่: 18 หมู่ 5 ต.หนองบัว อ.กันทรารมย์ จ.ศรีสะเกษ 33130														

ลำดับ	เลขที่ใบสมัคร	เลขสมาชิก	ชื่อ - สกุล	สังกัด	ประเภทสมาชิก	บัตรประชาชน	ตำแหน่ง	เงินเดือน	ค่าหุ้น/เดือน	วันเกิด	วันที่เริ่มงาน	ครบเกษียณ	ค่าธรรมเนียม
<b>10 - สมาชิกปกติ</b>													
วันที่ใบสมัคร 21/10/2567													
67.	AP67000414		น.ส.นุชบง ทองสืบ	100772 โรงเรียนพวงคราม	ครู	โรงเรียนเอกชน 1-2502-00140-69-4	ครูเอกชน	17,000.00	800.00	08/05/2533	01/05/2566	30/09/2593	500.00
ที่อยู่: 16 หมู่ 3 ต.เมืองเก่า อ.กบินทร์บุรี จ.ปราจีนบุรี 25240													
68.	AP67000422		น.ส.ยุวดี แดงเรียบ	105111 โรงเรียนบ้านเขาแหลม	ข้าราชการ	1-4199-00434-80-8	ครู	22,380.00	1,200.00	09/06/2537	16/05/2562	30/09/2597	500.00
ที่อยู่: 55/530 หมู่ 3 ต.ลาดสวาย อ.ลำลูกกา จ.ปทุมธานี 12150													
69.	AP67000421		นายทักษิณ ฐระดา	105101 โรงเรียนอนุบาลวังสมบูรณ์	ข้าราชการ	1-1037-01583-41-0	ครู	23,170.00	1,200.00	16/12/2537	16/05/2562	30/09/2598	500.00
ที่อยู่: 300 หมู่ 10 ต.วังสมบูรณ์ อ.วังสมบูรณ์ จ.สระแก้ว 27250													
70.	AP67000418		น.ส.สุภาวี ชูชะ	101134 โรงเรียนบ้านโคกมะตูม	ข้าราชการ	1-2704-00059-56-4	ครูผู้ช่วย	19,180.00	1,000.00	15/06/2541	01/11/2565	30/09/2601	500.00
ที่อยู่: 114 หมู่ 15 ต.วังสมบูรณ์ อ.วังสมบูรณ์ จ.สระแก้ว 27250													
71.	AP67000423		นายพิสิฐ เต็มพิมาย	101107 โรงเรียนบ้านด่าน(ราษฎร์บำรุง)	ข้าราชการ	1-4099-00369-26-7	ครูชำนาญการ	28,030.00	1,500.00	04/09/2530	21/08/2558	30/09/2591	500.00
ที่อยู่: 360/3 หมู่ 21 ต.บ้านเป็ด อ.เมืองขอนแก่น จ.ขอนแก่น 40000													
72.	AP67000420	00015024	น.ส.ทัศนีย์ สีสัน	101156 โรงเรียนบ้านเหล่ากกโก	ข้าราชการ	1-3307-00149-78-9	ครู	23,580.00	1,200.00	01/07/2537	01/10/2561	30/09/2597	500.00
ที่อยู่: 2/4 หมู่ 3 ต.สวาย อ.ปราสาท จ.ศรีสะเกษ 33170													
ประเภท	สมาชิกปกติ	72 ราย	แบ่งเป็น	เพศชาย	20 คน	เพศหญิง	52 คน	69,200.00 บาท					
<b>รวมทั้งสิ้น</b>		72 ราย	แบ่งเป็น	เพศชาย	20 คน	เพศหญิง	52 คน	69,200.00 บาท					





### หนังสือลาออกจากสหกรณ์

เขียนที่ โรงเรียนชุมชนบ้านหนองบัว

วันที่ 2 เดือน ตุลาคม พ.ศ. 2567

เรียน ประธานกรรมการดำเนินการสหกรณ์ออมทรัพย์ครูสระแก้ว จำกัด

ข้าพเจ้า นางสาววิจิตตา ดวงงาม สมาชิกเลขทะเบียนที่ 016432

สังกัดหน่วย/โรงเรียน ชุมชนบ้านหนองบัว อำเภอ โคกสูง จังหวัดสระแก้ว

มีความประสงค์ขอลาออกจากสหกรณ์ออมทรัพย์ครูสระแก้ว จำกัด เนื่องจาก ย้ายที่ทำงาน

ทั้งนี้ตั้งแต่วันที่ 2 เดือน ตุลาคม พ.ศ. 2567

ขณะนี้ข้าพเจ้ามีทุนเรือนหุ้นอยู่ในสหกรณ์ฯ จำนวนเงิน 4,000 บาท

และมีหนี้ต่อสหกรณ์ฯ ในฐานะผู้กู้ ดังนี้

- 1. เงินกู้ฉุกเฉิน คงเหลือ จำนวนเงิน.....บาท
- 2. เงินกู้สามัญ/เงินกู้พิเศษ คงเหลือ จำนวนเงิน.....บาท
- 3. เงินกู้เพื่อการศึกษา คงเหลือ จำนวนเงิน.....บาท
- 4. เงินกู้เพื่อซื้อคอมพิวเตอร์ คงเหลือ จำนวนเงิน.....บาท
- 5. เงินกู้เพื่อซื้อแอร์ คงเหลือ จำนวนเงิน.....บาท
- 6. เงินกู้เพื่อซื้อรถจักรยาน คงเหลือ จำนวนเงิน.....บาท
- 7. เงินกู้เพื่อการศึกษาบุตรสมาชิก คงเหลือ จำนวนเงิน.....บาท

เมื่อหักทุนเรือนหุ้นเพื่อชำระเงินกู้แล้ว จะเหลือทุนเรือนหุ้นอีก เป็นเงินจำนวน.....บาท

ข้าพเจ้าให้สหกรณ์ฯ จ่ายคืนข้าพเจ้า ดังนี้

- (  ) จ่ายคืนให้แก่ข้าพเจ้าทันที โดยไม่มีเงินปันผลหรือเงินเฉลี่ยคืน
- (  ) จ่ายคืนให้ข้าพเจ้าหลังวันสิ้นปีที่จะออก โดยคิดเงินปันผลหรือเงินเฉลี่ยคืนสำหรับปีนั้นให้ข้าพเจ้า

จึงเรียนมาเพื่อโปรดพิจารณาอนุมัติ

ขอแสดงความนับถือ

(นางสาววิจิตตา ดวงงาม)

ตำแหน่ง ครูผู้ช่วย

(นางชวนชื่น น้าเหนือ)  
รองผู้จัดการฝ่ายสินเชื่อและติดตามหนี้



### หนังสือลาออกจากสหกรณ์

เขียนที่..... ศนภรณ์ .....  
วันที่..... 1 .....เดือน..... ๗-๗ ..... พ.ศ. ๒๕๖๗

เรียน ประธานกรรมการดำเนินการสหกรณ์ออมทรัพย์ครูสระแก้ว จำกัด

ข้าพเจ้า นางสาวกัญญา มุกสันธิ์ ..... สมาชิกเลขทะเบียนที่ ๐๐๕๐๐๐๑๑

สังกัดหน่วย/โรงเรียน อสม.คลองน้ำใส ..... อำเภอ ศรีนครินทร์ ..... จังหวัดสระแก้ว

มีความประสงค์ขอลาออกจากสหกรณ์ออมทรัพย์ครูสระแก้ว จำกัด เนื่องจาก ย้าย กิ่งอำเภอห้วยคต อ.สังขละบุรี  
ทั้งนี้ตั้งแต่วันที่ 30 เดือน ๗-๗ ..... พ.ศ. ๒๕๖๗

ขณะนี้ข้าพเจ้ามีทุนเรือนหุ้นอยู่ในสหกรณ์ฯ จำนวนเงิน ๖,๐๐๐ ..... บาท

และมีหนี้ต่อสหกรณ์ฯ ในฐานะผู้กู้ ดังนี้

- 1. เงินกู้ฉุกเฉิน ..... บาท
- 2. เงินกู้สามัญ/เงินกู้พิเศษ ..... บาท
- 3. เงินกู้เพื่อการศึกษา ..... บาท
- 4. เงินกู้เพื่อซื้อคอมพิวเตอร์ ..... บาท
- 5. เงินกู้เพื่อซื้อแอร์ ..... บาท
- 6. เงินกู้เพื่อซื้อรถจักรยานยนต์ ..... บาท
- 7. เงินกู้เพื่อการศึกษาบุตรสมาชิก ..... บาท

เมื่อหักทุนเรือนหุ้นเพื่อชำระหนี้แล้ว จะเหลือทุนเรือนหุ้นอีก เป็นเงินจำนวน.....บาท

ข้าพเจ้าให้สหกรณ์ฯ ย้ายคืนข้าพเจ้า ดังนี้

- (  ) ย้ายคืนให้แก่ข้าพเจ้าทันที โดยไม่มีเงินปันผลหรือเงินเฉลี่ยคืน
- (  ) ย้ายคืนให้ข้าพเจ้าหลังวันสิ้นปีที่จะออก โดยคิดเงินปันผลหรือเงินเฉลี่ยคืนสำหรับปีนั้นให้ข้าพเจ้า

จึงเรียนมาเพื่อโปรดพิจารณาอนุมัติ

นางสาวกัญญา มุกสันธิ์

ขอแสดงความนับถือ

นางสาวกัญญา มุกสันธิ์

(นางสาวกัญญา มุกสันธิ์) ๐๘๙-๙๓๖๙๙๕๖

ตำแหน่ง.....

(นางชวนชื่น น้าเหนือ)

รองผู้จัดการฝ่ายสินเชื่อและติดตามหนี้

เอกสารแนบท้ายระเบียบวาระที่ 4.11

สหกรณ์ออมทรัพย์ครูสระแก้ว จำกัด	
เลขที่รับ.....	1618/67
วันที่.....เดือน.....พ.ศ. ๗๖	๙ เดือน ๗๖
เวลา.....น.	1409

ที่ พิเศษ / 2567

9 ตุลาคม 2567

เรื่อง ขอรับเงินสวัสดิการสมาชิกที่ออกจากราชการ

เรียน ประธานกรรมการสหกรณ์ออมทรัพย์ครูสระแก้ว จำกัด

สิ่งที่ส่งมาด้วย ตามคำสั่งองค์การบริหารส่วนจังหวัดสระแก้ว

จำนวน 1 ฉบับ

ด้วยข้าพเจ้า นางกรกวรรณ แก้วสีคราม สมาชิกสหกรณ์ออมทรัพย์ครูสระแก้ว จำกัด เลขทะเบียน 007702 สังกัด โรงเรียนบ้านแก้งวิทยา อ.เมือง จ.สระแก้ว ซึ่งข้าพเจ้าได้ลาออกจากราชการ ตามคำสั่งองค์การบริหารส่วนจังหวัดสระแก้ว ที่ 1623/2567 ลงวันที่ 4 ตุลาคม พ.ศ. 2567 เรื่อง ให้ข้าราชการครูองค์การบริหารส่วนจังหวัดลาออกจากราชการ ทั้งนี้ตั้งแต่วันที่ 4 ตุลาคม พ.ศ. 2567 เป็นต้นไป

ข้าพเจ้าเข้าเป็นสมาชิกสหกรณ์ฯ เมื่อวันที่ 30 พฤศจิกายน พ.ศ.2548 ณ วันที่ลาออกจากราชการ ข้าพเจ้ามีอายุการเป็นสมาชิกสหกรณ์ฯ 18 ปี 10 เดือน จึงขอรับเงินสวัสดิการสมาชิกที่ออกจากราชการหรืองานประจำ ตามระเบียบของสหกรณ์ออมทรัพย์ครูสระแก้ว จำกัด ว่าด้วยการให้เงินสวัสดิการแก่สมาชิกที่ออกจากราชการหรืองานประจำ พ.ศ. 2566 เป็นเงินจำนวน 19,000.- บาท

จึงเรียนมาเพื่อโปรดพิจารณา

เรียน สภาฯ

- เพื่อโปรดทราบ
- เพื่อโปรดพิจารณา
- นางกรกวรรณ แก้วสีคราม

ขอแสดงความนับถือ



(นางกรกวรรณ แก้วสีคราม)

สมาชิกเลขทะเบียน 007702

ลงชื่อ.....  
วันที่.....

- ททท  
- อรรถวิวัฒน์  
- อภิสิทธิ์  
- ส.สีคราม

11 ต.ค. 2567

**บัตรประจำตัวประชาชน Thai National ID Card**  
 เลขประจำตัวประชาชน 3 2510 00311 65 4  
 Identification Number

ชื่อตัวและชื่อสกุล นาง กรกวรรณ แก้วสีคราม  
 Name Mrs. Kalogwat  
 Last name Kaeosrikarm  
 เกิดวันที่ 24 เม.ย. 2510  
 Date of Birth 24 Apr. 1967  
 ศาสนา พุทธ  
 ที่อยู่ 218 หมู่ที่ 2 ต.บ้านแก่ง อ.เมืองสระแก้ว  
 จ.สระแก้ว  
 5 ส.ค. 2567  
 วันออกบัตร  
 5 Aug. 2024  
 Date of Issue

(นายทะเบียน สังกัดกรม)  
 เจ้าหน้าที่งานออกบัตร

23 เม.ย. 2576  
 วันบัตรหมดอายุ  
 23 Apr. 2033  
 Date of Expiry

2701-03-08051356



ใบออกบัตร

*(Handwritten signature)*

(นางกรกวรรณ แก้วสีคราม)



คำสั่งองค์การบริหารส่วนจังหวัดสระแก้ว  
ที่ ๑๖๗/๒๕๖๗  
เรื่อง ให้ข้าราชการครูองค์การบริหารส่วนจังหวัดลาออกจากราชการ

ด้วยนางกรวรรษ แก้วสีคราม ตำแหน่งครู วิทยฐานะครูชำนาญการพิเศษ เลขที่ตำแหน่ง ๖๒๑๐๘๖๕๐๐๒๐๐ รับเงินเดือนอันดับ คศ.๓ อัตราเงินเดือน ๕๕,๔๕๐ บาท โรงเรียนบ้านแก้งวิทยา สังกัดกองการศึกษา ศาสนา และวัฒนธรรม องค์การบริหารส่วนจังหวัดสระแก้ว ได้ยื่นหนังสือขอลาออกจากราชการ เนื่องจากมีปัญหาด้านสุขภาพ โดยขอลาออกจากราชการ ตั้งแต่วันที่ ๔ ตุลาคม ๒๕๖๗ เป็นต้นไป

ฉะนั้น อาศัยอำนาจตามความในมาตรา ๑๕ แห่งพระราชบัญญัติระเบียบบริหารงานบุคคลส่วนท้องถิ่น พ.ศ. ๒๕๔๒ ประกอบกับข้อ ๕ (๓) และข้อ ๒๔ แห่งประกาศคณะกรรมการข้าราชการองค์การบริหารส่วนจังหวัด จังหวัดสระแก้ว เรื่อง หลักเกณฑ์และเงื่อนไขในการให้ออกจากราชการ พ.ศ. ๒๕๕๙ ลงวันที่ ๒๙ มกราคม ๒๕๕๙ และมติคณะกรรมการข้าราชการองค์การบริหารส่วนจังหวัด จังหวัดสระแก้ว ในการประชุมครั้งที่ ๑๑/๒๕๖๗ เมื่อวันที่ ๒๕ กันยายน ๒๕๖๗ จึงอนุญาตให้ นางกรวรรษ แก้วสีคราม ลาออกจากราชการได้

ทั้งนี้ ตั้งแต่วันที่ ๔ ตุลาคม ๒๕๖๗ เป็นต้นไป

สั่ง ณ วันที่ ๕ ตุลาคม พ.ศ. ๒๕๖๗

(นายฐานิสร์ เทียนทอง)  
นายกองค์การบริหารส่วนจังหวัดสระแก้ว



# บันทึกข้อความ

ส่วนราชการ องค์การบริหารส่วนจังหวัดสระแก้ว กองการเจ้าหน้าที่ โทรศัพท์ ๒๖๒

ที่ สก ๕๑๐๒๙/ว ๑๗๕๑ วันที่ ๕ ตุลาคม ๒๕๖๗

เรื่อง ให้ข้าราชการองค์การบริหารส่วนจังหวัดลาออกจากราชการ

เรียน ปลัดฯ รองปลัดฯ หัวหน้าสำนักปลัดฯ เลขานุการองค์การบริหารส่วนจังหวัด ผู้อำนวยการทุกกอง  
หัวหน้าหน่วยตรวจสอบภายใน และผู้อำนวยการโรงเรียนบ้านแก้งวิทยา

โรงเรียนบ้านแก้งวิทยา

รับที่ 1022 / ๖4

วันที่ 08 ต.ค. 2567

เวลา 1๒.5๒ น.

ฝ่ายบริหารทั่วไป

ฝ่ายวิชาการ

ฝ่ายปกครอง

ฝ่ายบริการ

ด้วยองค์การบริหารส่วนจังหวัดสระแก้ว โดยความเห็นชอบของ ก.จ.จ.สระแก้ว ในการประชุมครั้งที่ ๑๑/๒๕๖๗ เมื่อวันที่ ๒๕ กันยายน ๒๕๖๗ ได้มีคำสั่งให้ นางกรกวรรณ แก้วสีคราม ตำแหน่งครูวิทยฐานะครูชำนาญการพิเศษ เลขที่ตำแหน่ง ๖๒๑๐๘๖๕๐๐๒๐๐ รับเงินเดือนอันดับ คศ.๓ อัตราเงินเดือน ๕๕,๔๕๐ บาท โรงเรียนบ้านแก้งวิทยา สังกัดกองการศึกษา ศาสนา และวัฒนธรรม องค์การบริหารส่วนจังหวัดสระแก้ว ลาออกจากราชการ ทั้งนี้ ตั้งแต่วันที่ ๔ ตุลาคม ๒๕๖๗ เป็นต้นไป รายละเอียดตามเอกสารที่แนบมาพร้อมนี้

จึงเรียนมาเพื่อทราบและดำเนินการในส่วนที่เกี่ยวข้องต่อไป

(นายฐานิสร์ เทียนทอง)

นายกองค์การบริหารส่วนจังหวัดสระแก้ว

เรียน ผู้อำนวยการ

( ) เพื่อทราบ

( ) เพื่อพิจารณาสั่งการ

( ) .....

.....

ทนายฝ่าย .....

.....

รองผอ. ....

.....

รายงานคุณสมบัติของสมาชิก

สหกรณ์ออมทรัพย์ครูสระแก้ว จำกัด

ณ วันที่ : 09/10/2567

รายละเอียดสมาชิก

สมาชิกทะเบียน	00007702	นางกรกวรรณ แก้วสีคราม	สังกัด/จงงาน	100510 - โรงเรียนบ้านแก้งวิทยา
ประเภทสมาชิก	สมาชิกปกติ	ประเภทสมาชิก	ข้าราชการ	ตำแหน่ง ครู
บัตรประชาชน	3251000311654	เลขพนักงาน		เงินเดือน 34,294.91
อายุ	57 ปี 5 เดือน	วันที่เป็นสมาชิก	30/11/2548	อายุสมาชิก 18 ปี 10 เดือน
สถานภาพสมรส	สมรส	ทุนเรือนหุ้นยกมาต้นปี	1,188,000.00	ทุนเรือนหุ้นสะสม 1,219,600.00
สถานะหุ้น	ปกติ	ค่าหุ้นต่อเดือน	100.00	งวดหุ้น 221
วิธีรับเงินปันผล	โอนธนาคาร			
ที่อยู่	218 ม.2 ต.บ้านแก้ง อ.เมืองสระแก้ว จ.สระแก้ว 27000 มือถือ 089-9342385			

หมายเหตุ วันที่ลาออก

สาเหตุลาออก

การค้ำประกัน

เลขสัญญา	ผู้กู้	ยอดอนุมัติเงินกู้	ต้นเงินคงเหลือ
สป6701076	00010146 นาย นฤพร มีมงคล	4,500,000.00	4,483,267.02
วน6500615	00010146 นาย นฤพร มีมงคล	350,000.00	320,761.38
ปน6600004	00012261 นาย สุรวุฒิ พวงจำปา	100,000.00	75,000.00
สป6402761	00015289 นาย อำนวย จอดนอก	2,000,000.00	1,746,222.87
สป6102408	00007792 นาง อรวรรณ ชัยยันต์	4,000,000.00	2,738,656.44
สส5600726	00007797 นาง สำเร็จ ทรัพย์ทวีพูนผล	300,000.00	300,000.00
ฉฉ6700160	00006819 นาง ไพบุลย์ เคนสิบสาม	50,000.00	43,750.00
สส5601446	00006819 นาง ไพบุลย์ เคนสิบสาม	300,000.00	300,000.00
สป6701999	00000419 นาง ละเอียด แก้วสีคราม	3,250,000.00	3,225,433.98
รป6700158	00007108 นาย ประสิทธิ์ พรหมภักดี	2,970,000.00	2,963,738.01
สป6700720	00010754 นาย เพชรภรณ์ กุลชาติ	3,100,000.00	3,089,813.35
สด6500372	00010754 นาย เพชรภรณ์ กุลชาติ	50,000.00	49,750.00
วน6500557	00010754 นาย เพชรภรณ์ กุลชาติ	50,000.00	46,373.64

หนี้คงเหลือ / หลักประกัน

เลขสัญญา	วันที่อนุมัติ	ยอดอนุมัติ	ชำระ/งวด	เงินต้นคงเหลือ	วัตถุประสงค์การกู้
	ประเภท	รายละเอียดหลักประกัน			
รป6700474	25/09/2567	5,050,000.00	22,000.00	5,050,000.00	แก้ปัญหาหนี้และเสริมสภาพคล่องทางการ
	บุคคลค้ำประกัน	00000419 : นางละเอียด แก้วสีคราม			
	บุคคลค้ำประกัน	00006819 : นางไพบุลย์ เคนสิบสาม			
	บุคคลค้ำประกัน	00006878 : นางบุญญาณี แก้วกล้า			
	บุคคลค้ำประกัน	00007108 : นายประสิทธิ์ พรหมภักดี			
	บุคคลค้ำประกัน	00009257 : นางอัจฉรา บุญหนุน			
	บุคคลค้ำประกัน	00010146 : นายนฤพร มีมงคล			

บุคคลคำประกัน	00010754 : นายเพชรภรณ์ กุลชาติ
บุคคลคำประกัน	00015289 : นายอำนาจ จอคนอก
๕๕5601301	05/03/2556      300,000.00      0.00      300,000.00      ใช้จ่ายส่วนตัว
บุคคลคำประกัน	00006819 : นางไพบุลย์ เคนสีบสาม
บุคคลคำประกัน	00007797 : นางสาวรุ่ง ทรัพย์ทวีพูนผล
	รวมหนี้      5,350,000.00 บาท

บัญชีเงินฝาก

เลขที่บัญชี	ชื่อบัญชี	วันที่เปิดบัญชี	ยอดเงินบัญชี
8800000023	นางนิตยา แก้วสีคราม	30/03/2550	267.59
5000000414	นางกรกวรรณ แก้วสีคราม	10/11/2563	84,000.00

ผู้รับผลประโยชน์

ลำดับ	ชื่อ - นามสกุล	ความสัมพันธ์	ที่อยู่
1	นายดาบตำรวจไพศาล แก้วสีคราม	สามี	
2	นายนนทนันท์ แก้วสีคราม	บุตรชาย	

กลับสู่ระเบียบวาระที่ 4.11





ประกาศสภรณ์ออมทรัพย์ครูสระแก้ว จำกัด  
เรื่อง รับสมัครผู้สอบบัญชีรับอนุญาต ประจำปีบัญชี 2568

---

อาศัยอำนาจตามความในพระราชบัญญัติสหกรณ์ พ.ศ. 2542 มาตรา 69 ระเบียบนายทะเบียนสหกรณ์ ว่าด้วยการสอบบัญชีสหกรณ์ พ.ศ. 2560 ประกาศนายทะเบียนสหกรณ์ เรื่อง หลักเกณฑ์การพิจารณาและวิธีการเสนอชื่อผู้สอบบัญชีภาคเอกชนเพื่อแต่งตั้งเป็นผู้สอบบัญชี พ.ศ. 2560 ลงวันที่ 8 สิงหาคม พ.ศ. 2560 และมติที่ประชุมคณะกรรมการดำเนินการ ชุดที่ 31 ในการประชุมครั้งที่ 11/2567 วันที่ 26 กันยายน พ.ศ. 2567 จึงประกาศการสรรหาผู้สอบบัญชีภาคเอกชน สำหรับปีบัญชี 2567 สิ้นสุดวันที่ 30 พฤศจิกายน พ.ศ. 2568 เพื่อเสนอชื่อเข้ารับการเลือกตั้ง ในวันประชุมใหญ่ประจำปี 2567 มีรายละเอียด ดังนี้

**1. คุณสมบัติของผู้สมัครผู้สอบบัญชีภาคเอกชน**

- 1.1. เป็นผู้สอบบัญชีภาคเอกชนได้รับอนุญาตตามกฎหมายว่าด้วยผู้สอบบัญชีที่ใบอนุญาตยังไม่ขาดอายุ ไม่ถูกพัก หรือไม่ถูกเพิกถอน
- 1.2. เป็นผู้สอบบัญชีภาคเอกชนที่ผ่านหลักเกณฑ์การอบรม และการทดสอบความรู้ตามที่นายทะเบียนสหกรณ์กำหนด
- 1.3. ผู้สอบบัญชีภาคเอกชนต้องไม่อยู่ในสังกัดเดียวกันกับผู้ตรวจสอบกิจการ หรือนิติบุคคลที่รับงานตรวจสอบกิจการของสหกรณ์ที่จะเสนอบริการและไม่เป็นผู้จัดการหรือเจ้าหน้าที่ของสหกรณ์ฯ หรือสหกรณ์อื่นใด
- 1.4. ได้รับการแต่งตั้งเป็นผู้สอบบัญชีสหกรณ์ที่มีปีบัญชีสิ้นสุดวันเดียวกันไม่เกิน 5 สหกรณ์

**2. การพิจารณาคัดเลือกผู้สอบบัญชีภาคเอกชน**

สหกรณ์ออมทรัพย์ครูสระแก้ว จำกัด จำกัด ดำเนินการคัดเลือกผู้สอบบัญชีภาคเอกชน สำหรับปีบัญชี 2568 สิ้นสุดวันที่ 30 พฤศจิกายน พ.ศ. 2568 ในวันประชุมใหญ่ประจำปีบัญชี 2567 และจะแจ้งให้ผู้สอบบัญชีที่ได้รับการคัดเลือกทราบภายใน 7 วัน หลังจากการประชุมใหญ่เสร็จสิ้น

**3. การรับสมัคร** เปิดรับสมัครระหว่างวันที่ 8 - 17 ตุลาคม พ.ศ. 2567

4. สถานที่รับสมัคร สหกรณ์ออมทรัพย์ครูสระแก้ว จำกัด 415/3 ถ.สุวรรณศรี ต.สระแก้ว  
อ.เมืองสระแก้ว จ.สระแก้ว 27000

หรือส่งเอกสารการสมัครได้ที่สหกรณ์ออมทรัพย์ครูสระแก้ว จำกัด ในวัน และเวลา  
ทำการ ของสหกรณ์ฯ

จึงประกาศให้ทราบโดยทั่วกัน

ประกาศ ณ วันที่ 27 กันยายน พ.ศ. 2567



(นายสมพร พิลาสันต์)

ประธานกรรมการ

สหกรณ์ออมทรัพย์ครูสระแก้ว จำกัด



## หนังสือเสนอบริการสอบบัญชี

สหกรณ์ออมทรัพย์ครูสระแก้ว จำกัด
เลขที่รับ 1616 / 67
วันที่ 8 เดือน 10 พ.ศ 67
เวลา 12.58 น.

วันที่ ๔ ตุลาคม ๒๕๖๗

ที่ NSK/JT๐๐๐๑๓๐๑๑/๒๕๖๘

เรียน ประธานกรรมการสหกรณ์ออมทรัพย์ครูสระแก้ว จำกัด

สิ่งที่ส่งมาด้วย ๑. ประสพการณ์ตรวจสอบบัญชีสหกรณ์ที่ผ่านมาของบริษัท

ตามที่สหกรณ์ออมทรัพย์ครูสระแก้ว จำกัด มีความประสงค์ที่จะให้บริษัทตรวจสอบงบการเงินของสหกรณ์ สำหรับปีสิ้นสุดวันที่ ๓๐ พฤศจิกายน ๒๕๖๘ บริษัทมีความยินดีเป็นอย่างยิ่งที่จะเสนอบริการสอบบัญชีสหกรณ์ โดย บริษัทมีความเข้าใจเกี่ยวกับงานสอบบัญชีสหกรณ์ที่มีวัตถุประสงค์ในการแสดงความเห็นของผู้สอบบัญชีต่อ งบการเงินของสหกรณ์ จึงขอเสนอบริการสอบบัญชี ดังนี้

### ๑. วัตถุประสงค์การตรวจสอบ

วัตถุประสงค์ในการตรวจสอบบัญชีคือ เพื่อเพิ่มความเชื่อมั่นอย่างสมเหตุสมผลของผู้ใช้งบการเงินที่มี ต่องบการเงินของสหกรณ์ ว่าสหกรณ์ได้ปฏิบัติตามระเบียบนายทะเบียนสหกรณ์ รวมทั้งกฎหมายสหกรณ์ กฎหมาย อื่นๆ ที่เกี่ยวข้องกับการจัดทำงบการเงินของสหกรณ์ งบการเงินโดยรวมของสหกรณ์ปราศจากการแสดงข้อมูลที่ ขัดต่อข้อเท็จจริงอันเป็นสาระสำคัญหรือไม่ ไม่ว่าจะเกิดจากการทุจริตหรือข้อผิดพลาด และเสนอรายงานของผู้สอบ บัญชี ซึ่งรวมความเห็นของผู้สอบบัญชีอยู่ด้วย ความเชื่อมั่นอย่างสมเหตุสมผล คือความเชื่อมั่นในระดับสูง แต่ ไม่ได้เป็นการรับประกันว่าการปฏิบัติตามตรวจสอบตามมาตรฐานการสอบบัญชีและระเบียบกรมตรวจบัญชีสหกรณ์ จะสามารถตรวจพบข้อมูลที่ขัดต่อข้อเท็จจริงอันเป็นสาระสำคัญที่มีอยู่ได้เสมอไป ข้อมูลที่ขัดต่อข้อเท็จจริงอาจ เกิดจากการทุจริตหรือข้อผิดพลาด และถือว่ามีสาระสำคัญเมื่อคาดการณ์ได้อย่างสมเหตุสมผลว่ารายการที่ขัดต่อ ข้อเท็จจริงแต่ละรายการหรือทุกรายการรวมกันจะมีผลต่อการตัดสินใจทางเศรษฐกิจของผู้ใช้งบการเงินจากการใช้ งบการเงินเหล่านี้

### ๒. ความรับผิดชอบของผู้สอบบัญชี

#### ๒.๑ ขอบเขตการปฏิบัติงาน

บริษัท ผู้สอบบัญชีและผู้ช่วย จะปฏิบัติงานตรวจสอบตามมาตรฐานการสอบบัญชีและ ระเบียบที่อธิบดีกรมตรวจบัญชีสหกรณ์ ซึ่งกำหนดให้ผู้สอบบัญชีต้องปฏิบัติตามข้อกำหนดด้านจรรยาบรรณของผู้ ประกอบวิชาชีพและจรรยาบรรณของผู้สอบบัญชีสหกรณ์ การตรวจสอบของผู้สอบบัญชีรวมถึงการใช้ดุลยพินิจและ การสังเกตและสงสัยเยี่ยงผู้ประกอบวิชาชีพตลอดการตรวจสอบ การปฏิบัติงานรวมถึงการใช้วิธีการ ดังต่อไปนี้

- ระบุและประเมินความเสี่ยงจากการแสดงข้อมูลที่ขัดต่อข้อเท็จจริงอันเป็นสาระสำคัญในงบ การเงิน ไม่ว่าจะเกิดจากการทุจริตหรือข้อผิดพลาด ออกแบบและปฏิบัติงานตามวิธีการตรวจสอบเพื่อตอบสนองต่อ ความเสี่ยงเหล่านั้น และได้หลักฐานการสอบบัญชีที่เพียงพอและเหมาะสมเพื่อเป็นเกณฑ์ในการแสดงความเห็นของ ผู้สอบบัญชี ความเสี่ยงที่ไม่พบข้อมูลที่ขัดต่อข้อเท็จจริงอันเป็นสาระสำคัญซึ่งเป็นผลมาจากการทุจริตและสูงกว่า

ความเสี่ยงที่เกิดจากข้อผิดพลาด เนื่องจากการทุจริตอาจเกี่ยวกับการสมรู้ร่วมคิดการปลอมแปลงเอกสารหลักฐาน การตั้งใจละเว้นการแสดงผล การแสดงผลที่ไม่ตรงตามข้อเท็จจริงหรือการแทรกแซงการควบคุมภายใน

- ทำความเข้าใจในระบบการควบคุมภายในที่เกี่ยวข้องกับการตรวจสอบ เพื่อออกแบบวิธีการตรวจสอบที่เหมาะสมกับสถานการณ์ แต่ไม่ใช่เพื่อวัตถุประสงค์ในการแสดงความเห็นต่อความมีประสิทธิภาพของการควบคุมภายในของสหกรณ์ อย่างไรก็ตาม บริษัทจะแจ้งให้ท่านทราบเป็นลายลักษณ์อักษรเกี่ยวกับข้อบกพร่องของการควบคุมภายในที่มีนัยสำคัญซึ่งเกี่ยวข้องกับการตรวจสอบงบการเงิน ประเมินความเหมาะสมของนโยบายการบัญชีที่คณะกรรมการดำเนินการสหกรณ์ใช้

- ประเมินความสมเหตุสมผลของประมาณการทางบัญชีและการเปิดเผยข้อมูลที่เกี่ยวข้องซึ่งจัดทำขึ้นโดยคณะกรรมการดำเนินการสหกรณ์

- สรุปเกี่ยวกับความเหมาะสมของการใช้เกณฑ์การบัญชีสำหรับการดำเนินงานต่อเนื่องของคณะกรรมการดำเนินการสหกรณ์และจากหลักฐานการสอบบัญชีที่ได้รับว่ามีความไม่แน่นอนที่มีสาระสำคัญที่เกี่ยวกับเหตุการณ์หรือสถานการณ์ที่อาจเป็นเหตุให้เกิดข้อสงสัยอย่างมีนัยสำคัญต่อความสามารถของสหกรณ์ในการดำเนินงานต่อเนื่องหรือไม่ ถ้าผู้สอบบัญชีได้ข้อสรุปว่ามีความไม่แน่นอนที่มีสาระสำคัญ จะต้องให้ข้อสังเกตไว้ในรายงานของผู้สอบบัญชีของผู้สอบบัญชีถึงการเปิดเผยข้อมูลในงบการเงินที่เกี่ยวข้อง หรือ ถ้าการเปิดเผยข้อมูลดังกล่าวไม่เพียงพอ ความเห็นของผู้สอบบัญชีจะเปลี่ยนแปลงไป ข้อสรุปของรายงานขึ้นอยู่กับหลักฐานการสอบบัญชีที่ได้รับจนถึงวันที่ในรายงานของผู้สอบบัญชี อย่างไรก็ตาม เหตุการณ์หรือสถานการณ์ในอนาคตอาจเป็นเหตุให้สหกรณ์ต้องหยุดการดำเนินงานต่อเนื่อง

- ประเมินการนำเสนอโครงสร้างและเนื้อหาของงบการเงินโดยรวม รวมถึงการเปิดเผยข้อมูลว่างการเงินแสดงรายการและเหตุการณ์ที่เกิดขึ้นโดยถูกต้องตามที่ควรหรือไม่

เนื่องจากข้อจำกัดสืบเนื่องของการตรวจสอบ รวมถึงข้อจำกัดสืบเนื่องของการควบคุมภายในทำให้มีความเสี่ยงซึ่งไม่อาจหลีกเลี่ยงได้ที่การแสดงข้อมูลที่ขัดต่อข้อเท็จจริงอันเป็นสาระสำคัญอาจไม่ถูกค้นพบ แม้ว่าการตรวจสอบได้ถูกวางแผนและปฏิบัติอย่างเหมาะสมโดยสอดคล้องกับมาตรฐานการสอบบัญชีและระเบียบกรมตรวจบัญชีสหกรณ์

๒.๒ การเข้าปฏิบัติงานตรวจสอบ ดังนี้

(๑.) บริษัทฯ ขอเสนอผู้สอบบัญชีที่จะปฏิบัติงานเป็นผู้สอบบัญชีของสหกรณ์ คือ นางสาวจันทา โปทาเมือง ผู้สอบบัญชีรับอนุญาตเลขทะเบียน ๑๑๐๓๒ เป็นผู้สอบบัญชีลำดับที่ ๑ และเสนอ นายนิว หาญภักดี ผู้สอบบัญชีรับอนุญาตเลขทะเบียน ๑๒๓๒๒ เป็นผู้สอบบัญชีสำรองลำดับที่ ๒ โดยกรณีที่มีเหตุให้ผู้สอบบัญชีลำดับที่ ๑ ไม่สามารถปฏิบัติหน้าที่ได้ก่อนการประชุมใหญ่สามัญประจำปี ให้เลื่อนผู้สอบบัญชีลำดับที่ ๒ ขึ้นเสนอแทน กรณีเหตุดังกล่าวเกิดขึ้นภายหลังที่ประชุมใหญ่เห็นชอบข้อเสนอบริการนี้แล้ว ให้ถือว่าที่ประชุมใหญ่เห็นชอบผู้สอบบัญชีทั้งสองรายตามลำดับ และให้เสนอชื่อผู้สอบบัญชีคนใดคนหนึ่งที่สามารถปฏิบัติหน้าที่ได้ตามลำดับต่อกรมตรวจบัญชีสหกรณ์ เป็นผู้สอบบัญชีตามข้อเสนอบริการนี้

ในกรณีสหกรณ์คัดเลือกผู้สอบบัญชีจากที่ประชุมคณะกรรมการตามระเบียบกรมตรวจบัญชีสหกรณ์อันเกี่ยวข้องด้วยการเสนอชื่อผู้สอบบัญชีรับอนุญาตเพื่อเป็นผู้สอบบัญชีของสหกรณ์ หรือตามที่กรมตรวจบัญชีสหกรณ์กำหนด คำว่า “ประชุมใหญ่” ตามวรรคก่อน ให้หมายความรวมถึงการประชุมคณะกรรมการเพื่อคัดเลือกผู้สอบบัญชีด้วย

ในการปฏิบัติงานสอบบัญชีตามข้อเสนอบริการนี้ บริษัทจะจัดให้มีผู้ช่วยผู้สอบบัญชี สหกรณ์ที่มีวุฒิการศึกษาปริญญาตรี สาขาบัญชี อย่างน้อย ๕ คน ครอบคลุมจำนวนที่กรมตรวจบัญชีกำหนดตามขนาด ของสหกรณ์ ปฏิบัติงานตามแผนการสอบบัญชีประมาณ ปีละ ๕ ครั้ง

การปฏิบัติงานสอบบัญชีมีทั้งที่ต้องดำเนินการ ณ ที่ทำการของสหกรณ์ และที่ต้อง ดำเนินการภายหลังเข้าตรวจสอบ ณ ที่ทำการบริษัท เช่น การเตรียมการ การสนับสนุน การจัดทำรายงานการสอบ บัญชี การสรุปผลการตรวจสอบ ให้ข้อสังเกตและข้อเสนอแนะต่างๆ รวมถึงการเข้าร่วมประชุมกับสหกรณ์ โดยการ เข้าตรวจสอบ ณ ที่ทำการของสหกรณ์จะใช้เวลาในการตรวจสอบประมาณ ครั้งละ ๓-๕ วันทำการ (โปรดดูแผนการ ปฏิบัติงานตาม (๒.) )

(๒.) แผนการปฏิบัติงานประจำปี ๒๕๖๘

ลำดับ ที่	ขอบเขต	เดือนที่ ปฏิบัติงาน	การส่งรายงาน รวมทั้ง ข้อเสนอแนะ
๑.	ตรวจระหว่างปีสำหรับงวดตั้งแต่วันที่ ๑ ธันวาคม ๒๕๖๗ ถึงวันที่ ๓๑ มีนาคม ๒๕๖๘	เมษายน ๒๕๖๘	๑ สัปดาห์หลังตรวจสอบ
๒.	ตรวจระหว่างปีสำหรับงวดตั้งแต่วันที่ ๑ เมษายน ๒๕๖๘ ถึงวันที่ ๓๑ กรกฎาคม ๒๕๖๘	สิงหาคม ๒๕๖๘	๑ สัปดาห์หลังตรวจสอบ
๓.	ตรวจสอบงวดประจำปี เพื่อแสดงความเห็นต่องบการเงินสำหรับปีสิ้นสุดวันที่ ๓๐ พฤศจิกายน ๒๕๖๘	เมื่อสหกรณ์แจ้ง ความพร้อม	หลังตรวจเสร็จประมาณ ๔ วันทำการ
๔.	เข้าร่วมประชุมคณะกรรมการเพื่ออนุมัติงบการเงิน	ตามกำหนดนัดหมายกับสหกรณ์	
๕.	เข้าร่วมประชุมใหญ่สามัญประจำปี ๒๕๖๘	ตามกำหนดนัดหมายกับสหกรณ์	

(๓.) การเข้าร่วมประชุมกับสหกรณ์

บริษัทยินดีส่งผู้สอบบัญชี หรือผู้แทนจะเข้าร่วมประชุมใหญ่หรือประชุม คณะกรรมการดำเนินการตามที่สหกรณ์นัดหมายเป็นการล่วงหน้าทั้งสองฝ่าย ซึ่งเป็นวาระประชุมที่เกี่ยวข้องอันผู้ ประกอบวิชาชีพต้องปฏิบัติและพิจารณาว่าเป็นไปเพื่อประโยชน์ในการแสดงความเห็นต่องบการเงินหรือการ ตรวจสอบ และสงวนสิทธิ์อาจไม่สามารถเข้าร่วมประชุมกับสหกรณ์ในกรณีจำเป็นอย่างยิ่งอันมีอาจก้าวล่วงได้ การ ประชุมดังกล่าวรวมถึงการประชุมทางระบบอิเล็กทรอนิกส์ของสหกรณ์

๓. ความรับผิดชอบของคณะกรรมการดำเนินการสหกรณ์

คณะกรรมการดำเนินการสหกรณ์รับทราบและเข้าใจในหน้าที่และความรับผิดชอบ ดังนี้

๓.๑ คณะกรรมการมีหน้าที่รับผิดชอบในการจัดทำ และการแสดงรายการอย่างถูกต้องตามควร ของงบการเงินโดยสอดคล้องกับระเบียบนายทะเบียนสหกรณ์ รวมทั้งคณะกรรมการมีหน้าที่รับผิดชอบในการ นำเสนองบการเงินต่อที่ประชุมใหญ่ ทั้งนี้ อาจร้องขอให้ผู้สอบบัญชีหรือผู้แทนนำเสนอแทนคณะกรรมการได้ตาม ความจำเป็น

๓.๒ คณะกรรมการมีหน้าที่รับผิดชอบในการจัดให้มีการควบคุมภายในที่พิจารณาว่ามีความจำเป็น เพื่อให้สามารถป้องกัน คั่นพบ หรือแก้ไขได้อย่างทันที่ซึ่งรายการหรือข้อมูลซึ่งมีความเสี่ยงที่อาจส่งผลให้งบการเงินแสดง

ข้อมูลที่ขัดต่อข้อเท็จจริงอย่างมีสาระสำคัญ รวมทั้งเพื่อให้สามารถจัดทำงบการเงินโดยปราศจากการแสดงข้อมูลที่ขัดต่อข้อเท็จจริงอันเป็นสาระสำคัญ ทั้งนี้ ไม่ว่าจะเนื่องจากการทุจริตหรือข้อผิดพลาด

๓.๓ คณะกรรมการดำเนินการมีหน้าที่รับผิดชอบโดยตรง ในการจัดชั้นคุณภาพลูกหนี้เงินกู้ หรือจัดชั้นสินทรัพย์ การประมาณการหนี้สงสัยจะสูญ การด้อยค่าของทรัพย์สิน และอื่นๆ เพื่อประโยชน์ในการจัดทำงบการเงินหรือการเปิดเผยข้อมูลในงบการเงินให้ถูกต้องตามระเบียบนายทะเบียนสหกรณ์ กฎหมาย กฎระเบียบที่เกี่ยวข้อง

๓.๔ ในการจัดทำงบการเงิน คณะกรรมการดำเนินการสหกรณ์รับผิดชอบในการประเมินความสามารถของสหกรณ์ในการดำเนินงานต่อเนื่อง การเปิดเผยเกี่ยวกับการดำเนินงานต่อเนื่องและการใช้เกณฑ์การบัญชีสำหรับการดำเนินงานต่อเนื่อง เว้นแต่คณะกรรมการดำเนินการสหกรณ์มีความตั้งใจที่จะเลิกสหกรณ์หรือหยุดดำเนินงานหรือไม่สามารถดำเนินงานต่อไปได้

๓.๕ จัดเตรียมให้บริษัทเกี่ยวกับ

(๑) การเข้าถึงข้อมูลทั้งหมดที่คณะกรรมการดำเนินการและฝ่ายจัดการสหกรณ์รับทราบเกี่ยวกับการจัดทำงบการเงิน ได้แก่ การบันทึกบัญชี เอกสารหลักฐาน และข้อมูลอื่นที่เกี่ยวข้อง ไม่ว่าข้อมูลนั้นจะอยู่ในรูปแบบเอกสารหรือในรูปแบบอิเล็กทรอนิกส์หรือระบบอื่น การปิดกั้นการเข้าถึงข้อมูลอาจทำให้ความเห็นของผู้สอบบัญชีอาจเปลี่ยนแปลงไปจากการแสดงความเห็นอย่างไม่มีเงื่อนไข

(๒) ข้อมูลเพิ่มเติมซึ่งบริษัทอาจร้องขอจากคณะกรรมการดำเนินการและฝ่ายจัดการสหกรณ์เพื่อวัตถุประสงค์ในการตรวจสอบ

(๓) การเข้าถึงบุคคลต่างๆ ภายในสหกรณ์ได้อย่างไม่มีข้อจำกัด ซึ่งบริษัทพิจารณาว่ามีความจำเป็นเพื่อให้ได้มาซึ่งหลักฐานการสอบบัญชีจากบุคคลเหล่านี้

เพื่อเป็นส่วนหนึ่งในกระบวนการตรวจสอบของบริษัท บริษัทจะขอคำยืนยันที่เป็นลายลักษณ์อักษรจากคณะกรรมการดำเนินการสหกรณ์เกี่ยวกับคำรับรองที่เกี่ยวข้องกับการตรวจสอบ และหวังเป็นอย่างยิ่งว่าจะได้รับความร่วมมืออย่างเต็มที่จากเจ้าหน้าที่ของสหกรณ์ในระหว่างการตรวจสอบ

**๔. ค่าธรรมเนียมการสอบบัญชี**

การคำนวณค่าธรรมเนียมการสอบบัญชี บริษัทคิดตามปริมาณธุรกิจ ความเสี่ยงในการสอบบัญชีภารกิจที่นายทะเบียนสหกรณ์และกรมตรวจบัญชีสหกรณ์กำหนด รวมทั้งเวลาที่ต้องใช้ในการปฏิบัติงานสอบบัญชี โดยรวมค่าใช้จ่ายในการเดินทางไว้เรียบร้อยแล้ว เว้นแต่ค่าใช้จ่ายในการขอคำยืนยันยอดและการสอบทานหนี้ ขอให้ เป็นความรับผิดชอบของสหกรณ์ บริษัทขอเสนอค่าธรรมเนียมการสอบบัญชี เป็นจำนวนเงิน ๑๕๐,๐๐๐.๐๐ บาท (หนึ่งแสนห้าหมื่นบาทถ้วน) โดยเบิกจ่าย ดังนี้

งวดที่ ๑ จำนวน ๔๐,๐๐๐.๐๐ บาท (สี่หมื่นบาทถ้วน) กำหนดชำระเมื่อเสร็จสิ้นการปฏิบัติงานตาม ข้อ.๒ ๒.๒ (๒) ลำดับที่ ๑ ภายใน ๓ วันทำการ

งวดที่ ๒ จำนวน ๔๐,๐๐๐.๐๐ บาท (สี่หมื่นบาทถ้วน) กำหนดชำระเมื่อเสร็จสิ้นการปฏิบัติงานตาม ข้อ.๒ ๒.๒ (๒) ลำดับที่ ๒ ภายใน ๓ วันทำการ

งวดที่ ๓ จำนวน ๗๐,๐๐๐.๐๐ บาท (เจ็ดหมื่นบาทถ้วน) กำหนดชำระเมื่อสหกรณ์ได้รับรายงานการสอบบัญชีประจำปี ๒๕๖๘ แล้วภายใน ๓ วันทำการ

## ๕. การบริการสอบบัญชีและอื่นๆ

การบริการสอบบัญชีและอื่น ๆ มีดังนี้

๕.๑ บริษัท จะให้บริการสอบบัญชี โดยมีวัตถุประสงค์ ขอบเขตการตรวจสอบ และความรับผิดชอบตามรายละเอียดที่ระบุข้างต้น

๕.๒ บริษัทจะให้คำปรึกษาแนะนำด้านการเงินการบัญชีและการควบคุมภายในที่พิจารณาเห็นเป็นการสมควร โดยไม่ถือเป็นค่าบริการพิเศษแต่อย่างใด เว้นแต่เป็นการให้บริการที่ปรึกษาในทางวิชาชีพอื่นวิชาชีพใดวิชาชีพหนึ่ง ซึ่งไม่ขัดต่อระเบียบกรมตรวจบัญชีสหกรณ์ว่าด้วยการสอบบัญชี และข้อกำหนดด้านจรรยาบรรณ

กรณีพบข้อสังเกตหรือข้อบกพร่องที่สำคัญในระหว่างการตรวจสอบ บริษัทจะแจ้งให้สหกรณ์และกรมตรวจบัญชีสหกรณ์ทราบเป็นลายลักษณ์อักษร หรือหากได้รับแจ้งข้อสังเกตหรือร้องเรียนทางการเงินการบัญชีจากหน่วยงานราชการ บริษัทจะพิจารณาและดำเนินการตรวจสอบเพิ่มเติมตามที่ได้รับแจ้งจากหน่วยงานราชการนั้น แล้วจะแจ้งผลการตรวจสอบให้สหกรณ์และกรมตรวจบัญชีสหกรณ์ทราบเป็นลายลักษณ์อักษร

๕.๓ หากเป็นความประสงค์ของสหกรณ์ในการรายงานงบการเงินประจำปี บริษัทยินดีวิเคราะห์งบการเงินโดยใช้อัตราส่วน (CAMELS Analysis) ที่กำหนดโดยกรมตรวจบัญชีสหกรณ์ เพื่อให้ท่านทราบถึงฐานะทางการเงินของสหกรณ์ให้ดียิ่งขึ้น

๕.๔ แผนการปฏิบัติงานในข้อ ๒. ขึ้นอยู่กับความพร้อมของสหกรณ์ ภายใต้มาตรฐานการปฏิบัติงานที่กรมตรวจบัญชีสหกรณ์กำหนด

๕.๓ บริษัทจะส่งผู้สอบบัญชีหรือผู้แทนเข้าร่วมประชุมใหญ่หรือประชุมคณะกรรมการดำเนินการสหกรณ์ตามที่สหกรณ์ร้องขอตามเงื่อนไขข้อ.๓

๕.๔ บริษัทรับรองว่าผู้สอบบัญชีที่กำหนดรับงานสอบบัญชีสหกรณ์อื่นที่มีบัญชีเดียวกับสหกรณ์ของท่านไม่เกินจำนวนที่กรมตรวจบัญชีสหกรณ์กำหนด

๕.๕ ผู้สอบบัญชีที่ระบุตามหนังสือเสนอบริการนี้และผู้ช่วยผู้สอบบัญชีมีคุณสมบัติตามที่ระเบียบกรมตรวจบัญชีสหกรณ์กำหนด

๕.๖ หากสหกรณ์ชำระค่าบริการไม่เป็นไปตามเงื่อนไขในใบเสนอราคาดังกล่าวด้วยประการใดๆ ให้ถือว่าสหกรณ์ผิดนัดชำระหนี้ เว้นแต่บริษัทจะได้แสดงความยินยอมตามที่สหกรณ์เสนอโดยชัดแจ้ง

๕.๗ เพื่อประโยชน์ในการสอบบัญชีหรือมีเหตุจำเป็นอื่นอันมิอาจก้ำวล่วงได้ บริษัทฯ ขอสงวนสิทธิ์ที่จะเปลี่ยนแปลง แผนการปฏิบัติงานตามข้อ. ๒ ตามที่เห็นว่าจำเป็นโดยไม่จำเป็นต้องแจ้งให้สหกรณ์ทราบล่วงหน้า ทั้งนี้โดยไม่กระทบกระเทือนถึงมาตรฐานการปฏิบัติงานตามมาตรฐานการสอบบัญชีและระเบียบที่กรมตรวจบัญชีสหกรณ์กำหนด

## ๖. การรายงานผลการตรวจสอบบัญชี

บริษัทจะนำเสนอรายงานผลการตรวจสอบบัญชีตามระเบียบที่กรมตรวจบัญชีสหกรณ์กำหนด

๖.๑ รายงานผลการตรวจสอบบัญชีระหว่างปีให้สหกรณ์ทราบทุกครั้งที่ต้องตรวจสอบ และรายงานให้กรมตรวจบัญชีสหกรณ์ทราบด้วย

๖.๒ รายงานผลการสอบบัญชีประจำปี โดยจะจัดส่งรายงานของผู้สอบบัญชี(รายงานแบบสั้น) ต่อสหกรณ์ และจัดส่งรายงานผลการตรวจสอบบัญชี (รายงานแบบยาว) ต่อกรมตรวจบัญชีสหกรณ์ตามข้อ.๑๗ แห่งระเบียบกรมตรวจบัญชีสหกรณ์ว่าด้วยการสอบบัญชีสหกรณ์ พ.ศ.๒๕๖๒ ทั้งนี้ สหกรณ์อาจร้องขอสำเนารายงานผลการตรวจสอบบัญชี (รายงานแบบยาว) เพื่อนำเสนอต่อที่ประชุมใหญ่ได้ตามความยินยอมของบริษัทฯ ทั้งนี้ ภายใต้กฎหมายอันเกี่ยวข้องด้วยการคุ้มครองข้อมูลส่วนบุคคล





สหกรณ์ที่ตรวจสอบบัญชี โดยบริษัท เอ็น.เอส.เค.สอบบัญชีและกฎหมาย จำกัด เฉพาะที่ให้ความเห็นต่องบการเงินโดย

นางสาวจันทา โปทาเมือง (ย้อนหลังตั้งแต่ ปี ๒๕๖๓ - ๒๕๖๗ และนำเสนอเฉพาะรายที่มีทุนดำเนินงานตั้งแต่ หนึ่งพันล้านบาทเป็นต้นไป)

ลำดับ	ชื่อสหกรณ์	จำนวนสมาชิก	ทุนดำเนินงาน (ล้านบาท)	ปีบัญชีที่ตรวจสอบ
๑.	สหกรณ์ออมทรัพย์จุฬาลงกรณ์มหาวิทยาลัย จำกัด	๑๕,๗๑๔.๐๐	๔๐,๓๓๑.๐๐	ปี ๒๕๖๕
๒.	สหกรณ์ออมทรัพย์ครุฑนครราชสีมา จำกัด	๒๘,๙๐๕.๐๐	๓๘,๔๖๕.๐๐	ปี ๒๕๖๕
๓.	สหกรณ์ออมทรัพย์ กทม. จำกัด	๔๖,๔๐๐.๐๐	๓๓,๒๙๒.๐๐	ปี ๒๕๖๕
๔.	สหกรณ์ออมทรัพย์กรมป่าไม้ จำกัด	๓๒,๔๕๙.๐๐	๒๒,๑๒๙.๐๐	ปี ๒๕๖๗
๕.	สหกรณ์ออมทรัพย์ครุฑนครสวรรค์ จำกัด	๑๖,๕๙๕.๐๐	๒๐,๗๙๑.๐๐	ปี ๒๕๖๕
๖.	สหกรณ์ออมทรัพย์ตำรวจนครบาล จำกัด	๒๐,๗๓๒.๐๐	๑๙,๙๕๙.๐๐	ปี ๒๕๖๗
๗.	สหกรณ์ออมทรัพย์ บริษัท ท่าอากาศยานไทย จำกัด	๗,๖๐๓.๐๐	๑๖,๕๓๐.๐๐	ปี ๒๕๖๓,๒๕๖๔,๒๕๖๕
๘.	สหกรณ์ออมทรัพย์ครูพิษณุโลก จำกัด	๑๓,๕๕๙.๐๐	๑๕,๖๖๑.๐๐	ปี ๒๕๖๗
๙.	สหกรณ์ออมทรัพย์พนักงานการประปานครหลวง จำกัด	๗,๕๔๓.๐๐	๑๔,๙๑๓.๐๐	ปี ๒๕๖๖,๒๕๖๗
๑๐.	สหกรณ์ออมทรัพย์ครูสงขลา จำกัด	๑๗,๗๘๔.๐๐	๑๓,๓๓๘.๐๐	ปี ๒๕๖๗
๑๑.	สหกรณ์ออมทรัพย์ครูยโสธร จำกัด	๕,๕๘๕.๐๐	๑๑,๔๒๖.๐๐	ปี ๒๕๖๕
๑๒.	สหกรณ์ออมทรัพย์ครูสระบุรี จำกัด	๘,๑๐๖.๐๐	๑๐,๙๑๑.๐๐	ปี ๒๕๖๕,๒๕๖๖,๒๕๖๗
๑๓.	สหกรณ์สาธารณสุขนครราชสีมา จำกัด	๑๓,๕๘๙.๐๐	๑๐,๖๘๓.๐๐	ปี ๒๕๖๖,๒๕๖๗
๑๔.	สหกรณ์ออมทรัพย์ครูปราจีนบุรี จำกัด	๗,๖๕๙.๐๐	๙,๙๙๖.๐๐	ปี ๒๕๖๖
๑๕.	สหกรณ์ออมทรัพย์สาธารณสุขร้อยเอ็ด จำกัด	๕,๙๐๒.๐๐	๙,๕๗๐.๐๐	ปี ๒๕๖๖
๑๖.	สหกรณ์ออมทรัพย์กองการฝึก กองเรือยุทธการ จำกัด	๑๖,๖๘๙.๐๐	๙,๒๓๔.๐๐	ปี ๒๕๖๖,๒๕๖๗
๑๗.	สหกรณ์ออมทรัพย์ครูฉะเชิงเทรา จำกัด	๘,๔๗๖.๐๐	๘,๗๖๙.๐๐	ปี ๒๕๖๖,๒๕๖๗
๑๘.	สหกรณ์ออมทรัพย์กรมการพัฒนาชุมชน จำกัด	๖,๑๔๘.๐๐	๘,๒๓๒.๐๐	ปี ๒๕๖๗
๑๙.	สหกรณ์ออมทรัพย์กรมปศุสัตว์ จำกัด	๙,๗๔๑.๐๐	๗,๒๗๙.๐๐	ปี ๒๕๖๔,๒๕๖๕
๒๐.	สหกรณ์ออมทรัพย์ครูหนองบัวลำภู จำกัด	๔,๘๖๘.๐๐	๗,๑๘๑.๐๐	ปี ๒๕๖๔
๒๑.	สหกรณ์ออมทรัพย์ครูพัทลุง จำกัด	๘,๓๔๓.๐๐	๗,๑๖๙.๐๐	ปี ๒๕๖๔,๒๕๖๕
๒๒.	สหกรณ์ออมทรัพย์องค์การเภสัชกรรม จำกัด	๓,๙๑๔.๐๐	๗,๐๓๓.๐๐	ปี ๒๕๖๓,๒๕๖๔,๒๕๖๕
๒๓.	สหกรณ์ออมทรัพย์นาวิกโยธิน จำกัด	๑๒,๖๓๖.๐๐	๖,๗๕๒.๐๐	ปี ๒๕๖๗
๒๔.	สหกรณ์ออมทรัพย์สาธารณสุขนครสวรรค์ จำกัด	๕,๖๗๒.๐๐	๖,๕๑๐.๐๐	ปี ๒๕๖๔
๒๕.	สหกรณ์ออมทรัพย์ครูชัยนาท จำกัด	๕,๖๖๙.๐๐	๖,๐๑๔.๐๐	ปี ๒๕๖๗
๒๖.	สหกรณ์ออมทรัพย์ไทยออยล์ จำกัด	๒,๑๑๔.๐๐	๕,๙๖๖.๐๐	ปี ๒๕๖๓,๒๕๖๔,๒๕๖๕
๒๗.	สหกรณ์ออมทรัพย์ครูอ่างทอง จำกัด	๔,๘๐๘.๐๐	๕,๕๘๒.๐๐	ปี ๒๕๖๖
๒๘.	สหกรณ์ออมทรัพย์ครูปทุมธานี จำกัด	๖,๖๗๖.๐๐	๔,๗๔๐.๐๐	ปี ๒๕๖๗
๒๙.	สหกรณ์ออมทรัพย์มหาวิทยาลัยสุโขทัยธรรมมาธิราช จำกัด	๒,๕๙๒.๐๐	๔,๓๐๖.๐๐	ปี ๒๕๖๖
๓๐.	สหกรณ์ออมทรัพย์หน่วยบัญชาการทหารพัฒนา จำกัด	๘,๐๒๖.๐๐	๔,๒๗๑.๐๐	ปี ๒๕๖๖
๓๑.	สหกรณ์ออมทรัพย์กรมควบคุมโรค จำกัด	๖,๕๒๓.๐๐	๔,๒๑๔.๐๐	ปี ๒๕๖๖

๓๒.	สหกรณ์ออมทรัพย์พนักงานธนาคารทหารไทย จำกัด	๒,๓๕๒.๐๐	๒,๗๐๓.๐๐	ปี ๒๕๖๓,๒๕๖๔
๓๓.	สหกรณ์ออมทรัพย์สาธารณสุขลพบุรี จำกัด	๓,๓๔๗.๐๐	๒,๒๔๓.๐๐	ปี ๒๕๖๔
๓๔.	สหกรณ์ออมทรัพย์เครือโรงพยาบาลพญาไทและเปาโล จำกัด	๕,๐๒๖.๐๐	๑,๙๔๐.๐๐	ปี ๒๕๖๔,๒๕๖๕,๒๕๖๖
๓๕.	สหกรณ์ออมทรัพย์พระจอมเกล้าลาดกระบัง จำกัด	๒,๑๐๓.๐๐	๑,๘๖๔.๐๐	ปี ๒๕๖๗
๓๖.	สหกรณ์เครดิตยูเนียนไทยฮอนด้า จำกัด	๓,๒๗๗.๐๐	๑,๘๑๐.๐๐	ปี ๒๕๖๗
๓๗.	สหกรณ์ออมทรัพย์ตำรวจภูธรจังหวัดนครสวรรค์ จำกัด	๒,๑๔๙.๐๐	๑,๗๖๔.๐๐	ปี ๒๕๖๔,๒๕๖๕,๒๕๖๖
๓๘.	สหกรณ์ออมทรัพย์สาธารณสุขลพบุรี จำกัด	๒,๗๓๙.๐๐	๑,๗๒๒.๐๐	ปี ๒๕๖๖,๒๕๖๗
๓๙.	สหกรณ์ออมทรัพย์พนักงานโอสถสภา จำกัด	๑,๙๒๑.๐๐	๑,๗๑๓.๐๐	ปี ๒๕๖๓
๔๐.	สหกรณ์ออมทรัพย์กลุ่มบริษัทพีเอ็มเอ จำกัด	๑,๙๑๒.๐๐	๑,๓๐๑.๐๐	ปี ๒๕๖๓,๒๕๖๔,๒๕๖๕



ลำดับที่	ชื่อสหกรณ์	จังหวัด	ทุนดำเนินงาน (ล้านบาท)	สถานะการ ปฏิบัติงาน
๑๓	สหกรณ์ออมทรัพย์พนักงานธนาคารแห่งประเทศไทย	กรุงเทพฯ	๑๔,๔๕๐.๐๐	A
๑๔	สหกรณ์ออมทรัพย์ครูกาฬสินธุ์	กาฬสินธุ์	๑๔,๔๓๘.๐๐	A
๑๕	สหกรณ์ออมทรัพย์สภาอากาศไทย จำกัด	กรุงเทพฯ	๑๔,๒๕๕.๐๐	A
๑๖	สหกรณ์ออมทรัพย์กระทรวงมหาดไทย จำกัด	กรุงเทพฯ	๑๓,๙๐๔.๐๐	A
๑๗	สหกรณ์ออมทรัพย์ครูสงขลา จำกัด	สงขลา	๑๓,๓๓๘.๐๐	A
๑๘	สหกรณ์ออมทรัพย์ครูตรัง จำกัด	ตรัง	๑๒,๕๕๐.๐๐	A
๑๙	สหกรณ์ออมทรัพย์ครูโยธธา จำกัด	โยธธา	๑๑,๕๒๖.๐๐	A
๒๐	สหกรณ์ออมทรัพย์ครูสระบุรี จำกัด	สระบุรี	๑๑,๒๖๙.๐๐	A
๒๑	สหกรณ์ออมทรัพย์ครูสุราษฎร์ธานี จำกัด	สุราษฎร์ธานี	๑๑,๐๕๖.๐๐	A
๒๒	สหกรณ์ออมทรัพย์สาธารณสุขนครราชสีมา จำกัด	นครราชสีมา	๑๐,๖๘๓.๐๐	A
๒๓	สหกรณ์ออมทรัพย์วังเดิม จำกัด	กรุงเทพฯ	๑๐,๐๘๗.๐๐	A
๒๔	สหกรณ์ออมทรัพย์ครูพระนครศรีอยุธยา จำกัด	พระนครศรีอยุธยา	๑๐,๐๗๒.๐๐	A
๒๕	สหกรณ์ออมทรัพย์ครูปราจีนบุรี จำกัด	ปราจีนบุรี	๙,๙๙๖.๐๐	A
๒๖	สหกรณ์ออมทรัพย์กรมวิชาการเกษตร จำกัด	กรุงเทพฯ	๙,๕๗๓.๐๐	A
๒๗	สหกรณ์ออมทรัพย์สาธารณสุขร้อยเอ็ด	ร้อยเอ็ด	๙,๕๗๐.๐๐	A
๒๘	สหกรณ์ออมทรัพย์กองการฝึก กองเรือยุทธการ	ชลบุรี	๙,๒๓๔.๐๐	A
๒๙	สหกรณ์ออมทรัพย์ครูสมุทรปราการ จำกัด	สมุทรปราการ	๙,๑๕๙.๐๐	A
๓๐	สหกรณ์ออมทรัพย์กรมราชทัณฑ์	กรุงเทพฯ	๙,๑๔๒.๐๐	D
๓๑	สหกรณ์ออมทรัพย์ครูระยอง จำกัด	ระยอง	๙,๐๓๗.๐๐	A
๓๒	สหกรณ์ออมทรัพย์ครูฉะเชิงเทรา จำกัด	ฉะเชิงเทรา	๘,๙๑๐.๐๐	A
๓๓	สหกรณ์ออมทรัพย์กรมการพัฒนาชุมชน จำกัด	กรุงเทพฯ	๘,๒๓๒.๐๐	A
๓๔	สหกรณ์ออมทรัพย์ครูกระบี่ จำกัด	กระบี่	๗,๙๒๐.๐๐	A
๓๕	สหกรณ์ออมทรัพย์กระทรวงแรงงาน จำกัด	กรุงเทพฯ	๗,๒๓๑.๐๐	A
๓๖	สหกรณ์ออมทรัพย์ครูหนองบัวลำภู จำกัด	หนองบัวลำภู	๗,๑๘๑.๐๐	A
๓๗	สหกรณ์ออมทรัพย์ครูพัทลุง จำกัด	พัทลุง	๗,๑๖๙.๐๐	A
๓๘	สหกรณ์ออมทรัพย์องค์การเภสัชกรรม จำกัด	กรุงเทพฯ	๗,๐๓๓.๐๐	A
๓๙	สหกรณ์ออมทรัพย์นวกโยธิน จำกัด	ชลบุรี	๖,๗๕๒.๐๐	A
๔๐	สหกรณ์ออมทรัพย์พระจอมเกล้าพระนครเหนือ	กรุงเทพฯ	๖,๖๗๒.๐๐	A
๔๑	สหกรณ์ออมทรัพย์สาธารณสุขนครสวรรค์ จำกัด	นครสวรรค์	๖,๕๑๐.๐๐	A
๔๒	สหกรณ์ออมทรัพย์เอไอเอส จำกัด	กรุงเทพฯ	๖,๓๒๐.๐๐	D
๔๓	สหกรณ์ออมทรัพย์ครูชัยนาท จำกัด	ชัยนาท	๖,๐๑๔.๐๐	A
๔๔	สหกรณ์ออมทรัพย์ไทยออยล์ จำกัด	ชลบุรี	๕,๙๖๖.๐๐	A
๔๕	สหกรณ์ออมทรัพย์ครูอ่างทอง จำกัด	อ่างทอง	๕,๕๘๒.๐๐	A
๔๖	สหกรณ์เครดิตยูเนียนกัญญเบ็ตร จำกัด	นครปฐม	๕,๓๘๔.๐๐	A
๔๗	สหกรณ์ออมทรัพย์ครูพังงา จำกัด	พังงา	๕,๓๔๕.๐๐	A

ลำดับที่	ชื่อสหกรณ์	จังหวัด	ทุนดำเนินงาน (ล้านบาท)	สถานะการ ปฏิบัติงาน
๔๘	สหกรณ์ออมทรัพย์ สป. จำกัด	กรุงเทพฯ	๕,๐๘๘.๐๐	A
๔๙	สหกรณ์ออมทรัพย์ครูพทุมธานี จำกัด	พทุมธานี	๔,๗๔๐.๐๐	A
๕๐	สหกรณ์ออมทรัพย์กรมควบคุมโรค จำกัด	นนทบุรี	๔,๒๑๔.๐๐	A
๕๑	สหกรณ์ออมทรัพย์กระทรวงยุติธรรม จำกัด	กรุงเทพฯ	๔,๐๕๑.๐๐	A
๕๒	สหกรณ์ออมทรัพย์สาธารณสุขพระนครศรีอยุธยา จำกัด	พระนครศรีอยุธยา	๓,๘๖๔.๐๐	A
๕๓	สหกรณ์อิสลามอับดุลอัสฟาน จำกัด	ปัตตานี	๓,๑๕๙.๐๐	A
๕๔	สหกรณ์ออมทรัพย์พนักงานธนาคารทหารไทย จำกัด	กรุงเทพฯ	๒,๗๐๓.๐๐	A
๕๕	สหกรณ์ออมทรัพย์สาธารณสุขจังหวัดชุมพร จำกัด	ชุมพร	๒,๕๙๗.๐๐	A
๕๖	สหกรณ์ออมทรัพย์สาธารณสุขระยอง จำกัด	ระยอง	๒,๔๗๕.๐๐	A
๕๗	สหกรณ์ออมทรัพย์สาธารณสุขลพบุรี จำกัด	ลพบุรี	๒,๒๔๓.๐๐	A
๕๘	สหกรณ์ออมทรัพย์อัสคิตติก จำกัด	สงขลา	๒,๑๘๒.๐๐	A
๕๙	สหกรณ์เครดิตยูเนียนบ้านโคกม่วง จำกัด	สงขลา	๒,๑๔๘.๐๐	A
๖๐	สหกรณ์ออมทรัพย์เครือโรงพยาบาลพญาไทและเปาโล จำกัด	กรุงเทพฯ	๑,๙๔๐.๐๐	A
๖๑	สหกรณ์ออมทรัพย์พระจอมเกล้าลาดกระบัง จำกัด	กรุงเทพฯ	๑,๘๖๔.๐๐	A
๖๒	สหกรณ์เครดิตยูเนียนไทยฮอนด้า จำกัด	กรุงเทพฯ	๑,๘๑๐.๐๐	A
๖๓	สหกรณ์ออมทรัพย์ตำรวจภูธรจังหวัดนครสวรรค์ จำกัด	นครสวรรค์	๑,๗๖๔.๐๐	A
๖๔	สหกรณ์ออมทรัพย์สาธารณสุขลพบุรี	ลพบุรี	๑,๗๒๒.๐๐	A
๖๕	สหกรณ์ออมทรัพย์เบญจมิตร จำกัด	กรุงเทพฯ	๑,๖๙๒.๐๐	A
๖๖	สหกรณ์ออมทรัพย์พนักงานห้างเซ็นทรัล จำกัด	กรุงเทพฯ	๑,๓๙๗.๐๐	A
๖๗	สหกรณ์ออมทรัพย์กรมทรัพยากรธรณี จำกัด	กรุงเทพฯ	๑,๓๓๐.๐๐	A
๖๘	สหกรณ์ออมทรัพย์กลุ่มบริษัทพีเอ็มเอ จำกัด	กรุงเทพฯ	๑,๓๐๑.๐๐	A
๖๙	สหกรณ์ออมทรัพย์เพื่อพนักงานเครือสหพัฒน์ จำกัด	กรุงเทพฯ	๑,๑๕๖.๐๐	A
๗๐	สหกรณ์เครดิตยูเนียนเอ็น เอช เค สปริง จำกัด	สมุทรปราการ	๑,๐๗๙.๐๐	A
๗๑	สหกรณ์ออมทรัพย์สาธารณสุขสระแก้ว จำกัด	สระแก้ว	๑,๐๒๒.๐๐	A
๗๒	สหกรณ์ออมทรัพย์โรงพยาบาลสมุทรปราการ จำกัด	สมุทรปราการ	๙๔๓.๐๐	A
๗๓	สหกรณ์เครดิตยูเนียนโรงเรียนวัดหนองแก จำกัด	นครศรีธรรมราช	๗๙๖.๐๐	A
๗๔	สหกรณ์ออมทรัพย์กรมการบินพลเรือน จำกัด	กรุงเทพฯ	๗๙๓.๐๐	A
๗๕	สหกรณ์เครดิตยูเนียนมงคลเศรษฐี	กรุงเทพฯ	๗๒๐.๐๐	A
๗๖	สหกรณ์ออมทรัพย์ผู้ปฏิบัติงาน องค์การขนส่งมวลชนกรุงเทพ จำกัด	กรุงเทพฯ	๗๑๘.๐๐	A
๗๗	สหกรณ์ออมทรัพย์ตำรวจภูธรจังหวัดสระแก้ว จำกัด	สระแก้ว	๖๗๗.๐๐	A
๗๘	สหกรณ์ออมทรัพย์การนิคมอุตสาหกรรมแห่งประเทศไทย จำกัด	กรุงเทพฯ	๖๖๖.๐๐	A
๗๙	สหกรณ์เครดิตยูเนียนเคหะรัฐภาณุเก็ท	ภูเก็ต	๕๘๐.๐๐	A
๘๐	สหกรณ์ออมทรัพย์สำนักงานพัฒนาวิทยาศาสตร์และเทคโนโลยีแห่งชาติ จำกัด	กรุงเทพฯ	๕๗๓.๐๐	A
๘๑	สหกรณ์ออมทรัพย์โรงเรียนเตรียมทหาร จำกัด	นครนายก	๔๘๔.๐๐	A
๘๒	สหกรณ์ออมทรัพย์พนักงานกลุ่มบริษัทแทค จำกัด	กรุงเทพฯ	๔๗๙.๐๐	A
๘๓	สหกรณ์ออมทรัพย์การกีฬาแห่งประเทศไทย จำกัด	กรุงเทพฯ	๔๕๕.๐๐	A
๘๔	สหกรณ์ออมทรัพย์ไทยซัมมิท โอโตพาร์ม จำกัด	สมุทรปราการ	๔๕๕.๐๐	A
๘๕	สหกรณ์เครดิตยูเนียนฮอนด้า ออโตโมบิล	พระนครศรีอยุธยา	๓๓๙.๐๐	A

ลำดับที่	ชื่อสหกรณ์	จังหวัด	ทุนดำเนินงาน (ล้านบาท)	สถานะการ ปฏิบัติงาน
๘๖	สหกรณ์ออมทรัพย์พวง.ในเครือ แพรนต้า จิวเวลรี่ จำกัด	กรุงเทพฯ	๒๘๖.๐๐	A
๘๗	สหกรณ์เครดิตยูเนียนบ้านตะกรบ จำกัด	สุราษฎร์ธานี	๒๗๓.๐๐	A
๘๘	สหกรณ์ออมทรัพย์ตำรวจภูธรจังหวัดนครนายก จำกัด	นครนายก	๒๖๗.๐๐	A
๘๙	สหกรณ์ออมทรัพย์สหวิริยาสตีล จำกัด	กรุงเทพฯ	๒๕๒.๐๐	A
๙๐	สหกรณ์เครดิตยูเนียน อีซูซูเอ็นอิน จำกัด	กรุงเทพฯ	๒๑๗.๐๐	A
๙๑	สหกรณ์อิสลามสันติชน	กรุงเทพฯ	๒๑๗.๐๐	A
๙๒	สหกรณ์เครดิตยูเนียนบ้านนาเจริญ จำกัด	สุราษฎร์ธานี	๑๔๔.๐๐	A
๙๓	สหกรณ์ออมทรัพย์น้ำบาดาล	กรุงเทพฯ	๑๒๖.๐๐	A
๙๔	สหกรณ์เครดิตยูเนียนชุมชนพลแสน จำกัด	นครราชสีมา	๘๘.๐๐	A
๙๕	สหกรณ์เครดิตยูเนียนบ้านพระตะเคียน	ชุมพร	๗๗.๐๐	A
๙๖	สหกรณ์ออมทรัพย์กุลธรเคอร์บี้ จำกัด	กรุงเทพฯ	๖๒.๐๐	A
๙๗	ชุมนุมสหกรณ์อุตสาหกรรมยางพาราภาคใต้ จำกัด	สุราษฎร์ธานี	๕๗.๐๐	A

สหกรณ์ที่ตรวจในปีก่อนๆ (ปัจจุบันไม่ได้ตรวจ)				
ลำดับที่	ชื่อสหกรณ์	จังหวัด	ทุนดำเนินงาน (ล้านบาท)	สถานะการ ปฏิบัติงาน
๑	สหกรณ์ออมทรัพย์มหาวิทยาลัยมหิดล จำกัด(ผู้ตรวจสอบกิจการ)	กรุงเทพฯ	๖๕,๘๘๔.๐๐	B,C
๒	สหกรณ์ออมทรัพย์ ปตท. จำกัด	กรุงเทพฯ	๔๓,๗๔๔.๐๐	B
๓	สหกรณ์ออมทรัพย์บริษัท ทีไอที จำกัด	กรุงเทพฯ	๔๓,๑๔๙.๐๐	B
๔	สหกรณ์ออมทรัพย์พนักงานบริษัทการบินไทย จำกัด	กรุงเทพฯ	๔๑,๘๐๐.๐๐	B
๕	สหกรณ์ออมทรัพย์มหาวิทยาลัยธรรมศาสตร์ จำกัด (ผู้ตรวจสอบกิจการ)	กรุงเทพฯ	๓๔,๖๕๔.๐๐	B,C
๖	สหกรณ์ออมทรัพย์ครูร้อยเอ็ด จำกัด	ร้อยเอ็ด	๓๔,๔๐๗.๐๐	B
๗	สหกรณ์ออมทรัพย์ครูบุรีรัมย์ จำกัด	บุรีรัมย์	๓๐,๒๐๗.๐๐	B
๘	สหกรณ์ออมทรัพย์ตำรวจแห่งชาติ จำกัด	กรุงเทพฯ	๒๖,๐๐๗.๐๐	B
๙	สหกรณ์ออมทรัพย์ครูศรีสะเกษ	ศรีสะเกษ	๒๑,๗๕๕.๐๐	B
๑๐	สหกรณ์ออมทรัพย์ศาลยุติธรรม จำกัด	กรุงเทพฯ	๒๑,๖๘๗.๐๐	B
๑๑	สหกรณ์ออมทรัพย์ครูเพชรบูรณ์ จำกัด	เพชรบูรณ์	๑๘,๘๒๒.๐๐	B
๑๒	สหกรณ์ออมทรัพย์โรงพยาบาลตำรวจ จำกัด	กรุงเทพฯ	๑๗,๕๗๖.๐๐	B
๑๓	สหกรณ์ออมทรัพย์ครูอุบลราชธานี จำกัด	อุบลราชธานี	๑๗,๔๗๐.๐๐	B
๑๔	สหกรณ์ออมทรัพย์ครูน่าน จำกัด	น่าน	๑๕,๑๗๔.๐๐	B
๑๕	สหกรณ์ออมทรัพย์ครูยะลา จำกัด	ยะลา	๑๔,๐๙๕.๐๐	B
๑๖	สหกรณ์ออมทรัพย์บริษัทวิทยุการบินแห่งประเทศไทย จำกัด	กรุงเทพฯ	๑๓,๖๐๔.๐๐	B
๑๗	สหกรณ์ออมทรัพย์ครูแพร่ จำกัด	แพร่	๑๒,๗๙๘.๐๐	B
๑๘	สหกรณ์ออมทรัพย์ครูสระแก้ว จำกัด	สระแก้ว	๑๒,๖๗๓.๐๐	B
๑๙	สหกรณ์ออมทรัพย์ครูอุดรดิต์ จำกัด	อุดรดิต์	๑๒,๓๐๓.๐๐	B
๒๐	สหกรณ์ออมทรัพย์ครูชลบุรี จำกัด	ชลบุรี	๑๒,๒๗๘.๐๐	B
๒๑	สหกรณ์ออมทรัพย์สาธารณสุขสุราษฎร์ธานี จำกัด	สุราษฎร์ธานี	๑๑,๔๕๒.๐๐	B

ลำดับที่	ชื่อสหกรณ์	จังหวัด	ทุนดำเนินงาน (ล้านบาท)	สถานะการ ปฏิบัติงาน
๒๒	สหกรณ์ออมทรัพย์ธุรกิจก๊าซ ปตท. จำกัด	ชลบุรี	๙,๐๐๐.๐๐	B
๒๓	สหกรณ์ออมทรัพย์นครกรุงเทพมหานคร จำกัด	กรุงเทพฯ	๘,๖๑๕.๐๐	B
๒๔	สหกรณ์ออมทรัพย์โรงพยาบาลราชวิถี จำกัด	กรุงเทพฯ	๘,๔๑๕.๐๐	B
๒๕	สหกรณ์ออมทรัพย์พนักงานการทำเรือแห่งประเทศไทย จำกัด	กรุงเทพฯ	๗,๗๓๙.๐๐	B
๒๖	สหกรณ์ออมทรัพย์นครชุมพร จำกัด	ชุมพร	๗,๓๗๘.๐๐	B
๒๗	สหกรณ์ออมทรัพย์สาธารณสุขมหาสารคาม จำกัด	มหาสารคาม	๗,๑๖๓.๐๐	B
๒๘	สหกรณ์ออมทรัพย์กรมปศุสัตว์ จำกัด	กรุงเทพฯ	๗,๐๕๓.๐๐	B
๒๙	สหกรณ์ออมทรัพย์กรมที่ดิน จำกัด	กรุงเทพฯ	๗,๐๒๑.๐๐	B
๓๐	สหกรณ์ออมทรัพย์การประปาส่วนภูมิภาค จำกัด	กรุงเทพฯ	๖,๘๓๔.๐๐	B
๓๑	สหกรณ์ข้าราชการสหกรณ์ จำกัด	กรุงเทพฯ	๖,๕๙๐.๐๐	B
๓๒	สหกรณ์ออมทรัพย์ตำรวจสงขลา จำกัด	สงขลา	๖,๓๗๒.๐๐	B
๓๓	สหกรณ์ออมทรัพย์นครพนม จำกัด	นครพนม	๖,๒๔๔.๐๐	B
๓๔	สหกรณ์ออมทรัพย์โรงพยาบาลหาดใหญ่ จำกัด	สงขลา	๕,๕๐๖.๐๐	B
๓๕	สหกรณ์ออมทรัพย์ตำรวจกำลังพล จำกัด	กรุงเทพฯ	๕,๐๔๔.๐๐	B
๓๖	สหกรณ์ออมทรัพย์ครูภูเก็ต จำกัด	ภูเก็ต	๔,๗๓๖.๐๐	B
๓๗	สหกรณ์ออมทรัพย์ครูสตูล จำกัด	สตูล	๔,๔๒๖.๐๐	B
๓๘	สหกรณ์ออมทรัพย์พนักงานเบอริสลีกเกอร์ จำกัด	กรุงเทพฯ	๔,๓๘๓.๐๐	B
๓๙	สหกรณ์ออมทรัพย์มหาวิทยาลัยสุโขทัยธรรมมาธิราช จำกัด	นนทบุรี	๔,๓๐๖.๐๐	B
๔๐	สหกรณ์ออมทรัพย์กรมอุทธรเรือ จำกัด	กรุงเทพฯ	๔,๒๙๐.๐๐	B
๔๑	สหกรณ์ออมทรัพย์หน่วยบัญชาการทหารพัฒนา จำกัด	กรุงเทพฯ	๔,๒๗๑.๐๐	B
๔๒	สหกรณ์ออมทรัพย์กรมสรรพาวุธทหารเรือ จำกัด	ชลบุรี	๔,๑๕๙.๐๐	B
๔๓	สหกรณ์ออมทรัพย์ฐานทัพเรือสัตหีบ จำกัด	ชลบุรี	๔,๐๐๐.๐๐	B
๔๔	สหกรณ์ออมทรัพย์ครูนครนายก จำกัด	นครนายก	๓,๗๔๕.๐๐	B
๔๕	สหกรณ์ออมทรัพย์กรมประมง จำกัด	กรุงเทพฯ	๓,๕๕๕.๐๐	B
๔๖	สหกรณ์ออมทรัพย์ครูตราด จำกัด	ตราด	๓,๕๑๗.๐๐	B
๔๗	สหกรณ์ออมทรัพย์สาธารณสุขตรัง จำกัด	ตรัง	๓,๔๓๒.๐๐	B
๔๘	สหกรณ์ออมทรัพย์สาธารณสุขสงขลา จำกัด	สระแก้ว	๓,๑๓๙.๐๐	B
๔๙	สหกรณ์ออมทรัพย์ตำรวจภูธรจังหวัดยะลา จำกัด	ยะลา	๓,๑๒๒.๐๐	B
๕๐	สหกรณ์ออมทรัพย์ตำรวจตรัง จำกัด	ตรัง	๓,๐๘๗.๐๐	B
๕๑	สหกรณ์ออมทรัพย์หน่วยบัญชาการสงครามพิเศษ จำกัด	ลพบุรี	๓,๐๓๕.๐๐	B
๕๒	สหกรณ์ออมทรัพย์กองบัญชาการกองทัพอากาศจำกัด	กรุงเทพฯ	๒,๙๓๖.๐๐	B
๕๓	สหกรณ์ออมทรัพย์สามัญศึกษาจังหวัดนครราชสีมา จำกัด	นครราชสีมา	๒,๘๘๑.๐๐	B
๕๔	สหกรณ์ออมทรัพย์สาธารณสุขเพชรบุรี จำกัด	เพชรบุรี	๒,๗๔๔.๐๐	B
๕๕	สหกรณ์ออมทรัพย์ครูมัธยมศึกษาานครพนม จำกัด	นครพนม	๒,๗๒๓.๐๐	B
๕๖	สหกรณ์ออมทรัพย์โรงพยาบาลมหาราช นครศรีธรรมราช จำกัด	นครศรีธรรมราช	๒,๔๑๐.๐๐	B
๕๗	สหกรณ์ออมทรัพย์สำนักงานปฏิรูปที่ดินเพื่อเกษตรกรรม จำกัด	กรุงเทพฯ	๒,๑๕๘.๐๐	B
๕๘	สหกรณ์ออมทรัพย์ รพช. จำกัด	กรุงเทพฯ	๒,๐๗๗.๐๐	B

ลำดับที่	ชื่อสหกรณ์	จังหวัด	ทุนดำเนินงาน (ล้านบาท)	สถานะการ ปฏิบัติงาน
๕๙	สหกรณ์ออมทรัพย์มหาวิทยาลัยเทคโนโลยีสุรนารี จำกัด	นครราชสีมา	๒,๐๗๒.๐๐	B
๖๐	สหกรณ์ออมทรัพย์กระทรวงพาณิชย์ จำกัด	นนทบุรี	๒,๐๕๓.๐๐	B
๖๑	สหกรณ์ออมทรัพย์สามัญศึกษาจังหวัดชัยภูมิ จำกัด	ชัยภูมิ	๑,๙๖๓.๐๐	B
๖๒	สหกรณ์ออมทรัพย์ตำรวจตระเวนชายแดนที่ ๔๓ จำกัด	สงขลา	๑,๗๔๔.๐๐	B
๖๓	สหกรณ์ออมทรัพย์พนักงานโอสถสภา จำกัด	กรุงเทพฯ	๑,๗๑๓.๐๐	B
๖๔	สหกรณ์ออมทรัพย์กองทุนสงเคราะห์การทำสวนยาง	กรุงเทพฯ	๑,๓๗๕.๐๐	B
๖๕	สหกรณ์ออมทรัพย์โรงพยาบาลสระบุรีจำกัด	สระบุรี	๑,๓๐๒.๐๐	B
๖๖	สหกรณ์ออมทรัพย์การไฟฟ้าเขต ๒ พิษณุโลกจำกัด	พิษณุโลก	๑,๒๙๕.๐๐	B
๖๗	สหกรณ์ออมทรัพย์ตำรวจกองปราบปราม จำกัด	กรุงเทพฯ	๑,๒๗๕.๐๐	B
๖๘	สหกรณ์ออมทรัพย์กระทรวงเกษตรและสหกรณ์ จำกัด	กรุงเทพฯ	๑,๒๓๘.๐๐	B
๖๙	สหกรณ์ออมทรัพย์กรมโยธาธิการ ๒๕๒๙ จำกัด	กรุงเทพฯ	๑,๐๒๗.๐๐	B
๗๐	สหกรณ์ออมทรัพย์มหาวิทยาลัยศิลปากร จำกัด	นครปฐม	๑,๐๒๖.๐๐	B
๗๑	สหกรณ์ออมทรัพย์กรมสรรพาวุธทหารอากาศ จำกัด	กรุงเทพฯ	๙๖๔.๐๐	B
๗๒	สหกรณ์ออมทรัพย์สำนักปลัดกระทรวงสาธารณสุข จำกัด	กรุงเทพฯ	๘๙๖.๐๐	B
๗๓	สหกรณ์ออมทรัพย์สาธารณสุขสระบุรี จำกัด	สระบุรี	๘๔๑.๕๗	B
๗๔	สหกรณ์ออมทรัพย์ตำรวจภูธรจังหวัดระยอง จำกัด	ระยอง	๗๑๒.๐๐	B
๗๕	สหกรณ์ออมทรัพย์กองพลทหารราบที่ ๕ จำกัด	นครศรีธรรมราช	๗๐๑.๐๐	B
๗๖	สหกรณ์ออมทรัพย์กรมสื่อสารอิเล็กทรอนิกส์ทหารอากาศ จำกัด	กรุงเทพฯ	๖๗๘.๐๐	B
๗๗	สหกรณ์ออมทรัพย์นครหาดใหญ่ จำกัด	สงขลา	๖๗๒.๐๐	B
๗๘	สหกรณ์ออมทรัพย์บีทีเอส กรู๊ป จำกัด	กรุงเทพฯ	๖๔๙.๐๐	B
๗๙	สหกรณ์ออมทรัพย์หน่วยบัญชาการป้องกันภัยทางอากาศ กองทัพบก จำกัด	กรุงเทพฯ	๖๒๗.๐๐	B
๘๐	สหกรณ์ออมทรัพย์พนักงานไทยบริทสโตน จำกัด	ปทุมธานี	๖๐๔.๐๐	B
๘๑	สหกรณ์ออมทรัพย์ตำรวจภูธรจังหวัดสมุทรปราการ จำกัด	สมุทรปราการ	๕๙๗.๑๑	B
๘๒	สหกรณ์ออมทรัพย์ตำรวจกระบี่ จำกัด	กระบี่	๕๔๒.๐๐	B
๘๓	สหกรณ์ออมทรัพย์สาธารณสุขนครนายก จำกัด	นครนายก	๕๓๓.๐๐	B
๘๔	สหกรณ์ออมทรัพย์บริษัทสยามกลการ จำกัด	กรุงเทพฯ	๕๐๖.๐๐	B
๘๕	สหกรณ์ออมทรัพย์โรงพยาบาลนครพนม จำกัด	นครพนม	๔๘๕.๐๐	B
๘๖	สหกรณ์ออมทรัพย์สหภาพแรงงานไทยเรยอน จำกัด	อ่างทอง	๔๘๐.๐๐	B
๘๗	สหกรณ์ออมทรัพย์พนักงานไทยน้ำทิพย์ จำกัด	กรุงเทพฯ	๔๕๕.๑๐	B
๘๘	สหกรณ์ออมทรัพย์สำนักงบประมาณ จำกัด	กรุงเทพฯ	๔๕๕.๐๐	B
๘๙	สหกรณ์เครดิตยูเนียนธารน้ำใจเคลต้า	สมุทรปราการ	๔๔๔.๐๐	B
๙๐	สหกรณ์ออมทรัพย์กรมส่งเสริมอุตสาหกรรม จำกัด	กรุงเทพฯ	๔๓๘.๐๐	B
๙๑	สหกรณ์ออมทรัพย์ตำรวจภูธรจังหวัดสระบุรี จำกัด	สระบุรี	๔๓๔.๐๐	B
๙๒	สหกรณ์ออมทรัพย์โรงพยาบาลตรัง จำกัด	ตรัง	๔๓๒.๐๐	B
๙๓	สหกรณ์ออมทรัพย์ศูนย์อำนวยการสร้างอาวุธ จำกัด	ลพบุรี	๔๓๒.๐๐	B
๙๔	สหกรณ์ออมทรัพย์พนักงาน อสมท.จำกัด	กรุงเทพฯ	๔๒๙.๐๐	B



ลำดับที่	ชื่อสหกรณ์	จังหวัด	ทุนดำเนินงาน (ล้านบาท)	สถานะการ ปฏิบัติงาน
๙๕	สหกรณ์ออมทรัพย์เขาสายยอด จำกัด	ลพบุรี	๔๑๙.๐๐	B
๙๖	สหกรณ์ออมทรัพย์เจ้าหน้าที่องค์การค้าของคุรุสภา จำกัด	กรุงเทพฯ	๔๑๐.๐๐	B
๙๗	สหกรณ์ออมทรัพย์โรงพยาบาลอ่างทอง จำกัด	อ่างทอง	๓๘๘.๐๐	B
๙๘	สหกรณ์ออมทรัพย์อิสลามปัตตานี จำกัด	ปัตตานี	๓๖๙.๐๐	B
๙๙	สหกรณ์ออมทรัพย์พนักงานบริษัททรอยล์ ปอร์ซเลน จำกัด	สระบุรี	๓๖๗.๘๔	B
๑๐๐	สหกรณ์ออมทรัพย์ค่ายเสนาณรงค์ จำกัด	สงขลา	๓๖๗.๐๐	B
๑๐๑	สหกรณ์ออมทรัพย์ไทยน้ำทิพย์ปทุมธานี จำกัด	ปทุมธานี	๓๖๔.๕๕	B
๑๐๒	สหกรณ์ออมทรัพย์ข้าราชการกองบิน ๔ จำกัด	นครสวรรค์	๓๔๕.๐๐	B
๑๐๓	สหกรณ์ออมทรัพย์สาธารณสุขจังหวัดอ่างทอง จำกัด	อ่างทอง	๓๔๐.๐๐	B
๑๐๔	สหกรณ์ออมทรัพย์ตำรวจเพชรบุรี จำกัด	เพชรบุรี	๓๓๙.๐๐	B
๑๐๕	สหกรณ์ออมทรัพย์ตำรวจตระเวนชายแดนที่ ๑๓ จำกัด	กาญจนบุรี	๓๒๑.๐๐	B
๑๐๖	สหกรณ์ออมทรัพย์เนชั่นมัลติมีเดีย กรุ๊ป จำกัด	กรุงเทพฯ	๓๑๗.๐๐	B
๑๐๗	สหกรณ์ออมทรัพย์ตำรวจปราบปรามยาเสพติด จำกัด	กรุงเทพฯ	๓๑๑.๐๐	B
๑๐๘	สหกรณ์ออมทรัพย์ตำรวจพังงา จำกัด	พังงา	๓๐๔.๐๐	B
๑๐๙	สหกรณ์เคหสถานกรุงเทพฯ	กรุงเทพฯ	๒๙๙.๐๐	B
๑๑๐	สหกรณ์ออมทรัพย์โรงพยาบาลศูนย์นครปฐม จำกัด	นครปฐม	๒๘๘.๐๐	B
๑๑๑	สหกรณ์ออมทรัพย์ตำรวจกองพลอิทธิกรและสรรพาวุธ จำกัด	กรุงเทพฯ	๒๘๒.๐๐	B
๑๑๒	สหกรณ์ออมทรัพย์ตำรวจชุมพร จำกัด	ชุมพร	๒๗๖.๐๐	B
๑๑๓	สหกรณ์ออมทรัพย์สาธารณสุขสิงห์บุรี จำกัด	สิงห์บุรี	๒๖๙.๐๐	B
๑๑๔	สหกรณ์สุราษฎร์ธานี จำกัด	สุราษฎร์ธานี	๒๖๖.๐๐	B
๑๑๕	สหกรณ์ออมทรัพย์เครดิตยูเนียนเขตบางขัน จำกัด	กรุงเทพฯ	๒๕๔.๐๐	B
๑๑๖	สหกรณ์ออมทรัพย์เอ็ม บี เค กรุ๊ป จำกัด	กรุงเทพฯ	๒๓๙.๐๐	B
๑๑๗	สหกรณ์ออมทรัพย์พนักงานสมบูรณ กรุ๊ป	สมุทรปราการ	๑๗๓.๐๐	B
๑๑๘	สหกรณ์ออมทรัพย์ข้าราชการส่วนท้องถิ่นนครสวรรค์ จำกัด	นครสวรรค์	๑๗๓.๐๐	B
๑๑๙	สหกรณ์ออมทรัพย์พนักงาน บริษัท รักษาความปลอดภัยและบริหารธุรกิจ	กรุงเทพฯ	๑๖๘.๐๐	B
๑๒๐	สหกรณ์ออมทรัพย์โรงเรียนนายร้อยตำรวจ จำกัด	นครปฐม	๑๖๑.๐๐	B
๑๒๑	สหกรณ์ออมทรัพย์มหาวิทยาลัยหัวเฉียวเฉลิมพระเกียรติ จำกัด	สมุทรปราการ	๑๕๕.๒๔	B
๑๒๒	สหกรณ์ออมทรัพย์เอนโกไทย จำกัด	สมุทรปราการ	๑๕๔.๐๐	B
๑๒๓	สหกรณ์เครดิตยูเนียนชุมชนมหาโพธิ จำกัด	นครสวรรค์	๑๒๙.๐๐	B
๑๒๔	สหกรณ์ออมทรัพย์โรงพยาบาลค่ายสุรนารี จำกัด	นครราชสีมา	๑๒๖.๘๑	B
๑๒๕	สหกรณ์ออมทรัพย์ยางสยามจำกัด	สมุทรปราการ	๑๒๓.๙๐	B
๑๒๖	สหกรณ์ออมทรัพย์เอ็ฟซีซี จำกัด	กรุงเทพฯ	๖๓.๖๗	B

**หมายเหตุ :**

- การรับงานเป็นผู้สอบบัญชีของบริษัทฯ ผู้สอบบัญชี ผู้ช่วยผู้สอบบัญชีมีคุณสมบัติครบถ้วน และเป็นไปตามระเบียบกรมตรวจบัญชีสหกรณ์ โดยรวมถึงการกำหนดปริมาณงานที่สามารถรับเป็นผู้สอบบัญชีได้ และระยะเวลาที่สามารถเป็นผู้สอบบัญชีต่อเนื่อง

- การจำกัดการรับงานของผู้สอบบัญชีในสหกรณ์ไม่เกิน ๓ ปีต่อเนื่อง เป็นข้อจำกัดเฉพาะตัวบุคคล ส่วนบริษัทต้นสังกัดสามารถรับงานได้ โดยไม่มีข้อห้ามดังกล่าว

- ทุนดำเนินงานของสหกรณ์อาจเปลี่ยนแปลงไปตามการดำเนินงานของสหกรณ์

(เอกสารนี้เป็นส่วนหนึ่งของหนังสือเสนอบริการแต่ไม่จำเป็นต้องแนบสำเนาส่งนายทะเบียนเพื่อแต่งตั้งด้วย)

รายชื่อผู้ช่วยผู้สอบบัญชี ที่เข้าปฏิบัติงานสอบบัญชีสหกรณ์ของบริษัท เอ็น.เอส.เค.สอบบัญชีและกฎหมาย จำกัด  
ที่ปฏิบัติงานตรวจบัญชีเต็มเวลา

ลำดับที่	ชื่อ - สกุล	ระยะเวลานับแต่ได้ ปฏิบัติงานสอบบัญชี	ตำแหน่ง	คุณวุฒิ/การอบรมสัมมนา
๑.	นายพรเทพ ปิ่นครามสี	๑๓ ปี	หัวหน้าสายงานสอบบัญชีสหกรณ์	-บัญชีบัณฑิต
				-อบรมหลักสูตรหัวหน้าสายสอบบัญชีสหกรณ์
๒.	นางสาวปิยนุช ประชามูล	๕ ปี	ผู้ตรวจสอบ	-บัญชีบัณฑิต
๓.	นางสาวพนิดา มานะบัง	๕ ปี	ผู้ตรวจสอบ	-บัญชีบัณฑิต
๔.	นางสาวนริรัตน์ คิมรัมย์	๕ ปี	ผู้ตรวจสอบ	-บัญชีบัณฑิต
๕.	นางสาวพรทิพย์ ชุมนบุญ	๒ ปี	ผู้ตรวจสอบ	-บัญชีบัณฑิต

Accounting, Taxation

142/76-77 ชั้น 16 อาคาร B คลองจั่นเทส ถนนเสรีไทย แขวงคลองจั่น เขตบางกะปิ กรุงเทพมหานคร 10240 โทร. 0-2377-8652-3 โทรสาร 0-2728-6358

and Business Office

142/76-77 16th Floor Tower B, Khlongchan Place, Serithai Road, Khlongchan, Bangkok, 10240 TEL. 0-2377-8652-3 FAX. 0-2728-6358

สหกรณ์ออมทรัพย์ครูสระแก้ว จำกัด  
 เลขที่รับ 1639 / 67  
 วันที่ 15 ตุลาคม 2567 ที่ 15 เดือน 10 พ.ศ. 67  
 เวลา 15.36 น.

วันที่ 15 ตุลาคม 2567

เรื่อง เสนอบริการสอบบัญชี

เรียน ประธานกรรมการ/ผู้จัดการ

สหกรณ์ออมทรัพย์ครูสระแก้ว จำกัด

สิ่งที่ส่งมาด้วย 1. หนังสือเสนอบริการสอบบัญชี	4 แผ่น
2. ประสพการณ์การทำงานที่มีกับสหกรณ์ออมทรัพย์	2 แผ่น
3. รายชื่อผู้ช่วยผู้สอบบัญชี	1 แผ่น

สืบเนื่องจากกรมตรวจบัญชีสหกรณ์ มีนโยบายให้ผู้สอบบัญชีรับอนุญาตภาคเอกชน เข้ารับงาน  
 ตรวจสอบบัญชี ของกรมตรวจบัญชีสหกรณ์บางส่วน ไปดำเนินงานแทน

ข้าพเจ้านายวรศักดิ์ ยิ้มเพียรภัทร และหรือนายบุญสุวรรค์ สิ้นพรชัย ผู้สอบบัญชีรับอนุญาต และผู้ตรวจ  
 สอบบัญชีสหกรณ์ มีความประสงค์ ต่อท่าน เพื่อพิจารณาเสนอชื่อเพื่อแต่งตั้งเป็นผู้สอบบัญชีของสหกรณ์ออมทรัพย์  
 ครูสระแก้ว จำกัด

จึงเรียนมาเพื่อ โปรดพิจารณา

ขอแสดงความนับถือ



นายวรศักดิ์ ยิ้มเพียรภัทร

หัวหน้าสำนักงานสอบบัญชี

เรียน 2/กคช

 เพื่อโปรดทราบ เพื่อโปรดพิจารณา ใบรับรอง รับบัญชี 15 ตุลาคม 2567

อ.วิมลพร วิชาญกุล

ลงชื่อ.....

วันที่...../...../.....

2/กคช  
 อ.วิมลพร วิชาญกุล

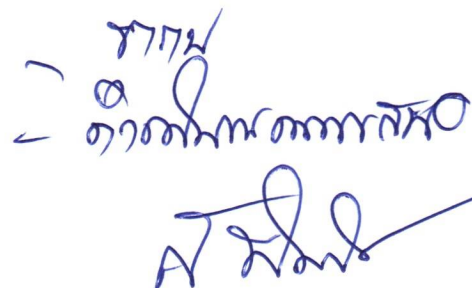

15 ต.ค. 2567

## หนังสือเสนอบริการสอบบัญชี

วันที่ 15 ตุลาคม 2567

เรียน ประธานกรรมการสหกรณ์ออมทรัพย์ครูสระแก้ว จำกัด

## 1. วัตถุประสงค์และขอบเขตการตรวจสอบ

ตามที่สหกรณ์ออมทรัพย์ครูสระแก้ว จำกัด มีความประสงค์ที่จะให้ข้าพเจ้าตรวจสอบงบการเงินของสหกรณ์ สำหรับปีสิ้นสุดวันที่ 30 พฤศจิกายน 2568 ข้าพเจ้าขอยื่นข้อเรียกร้องและทำความเข้าใจของข้าพเจ้าเกี่ยวกับงานสอบบัญชีสหกรณ์ตามหนังสือฉบับนี้ การตรวจสอบของข้าพเจ้ามีวัตถุประสงค์ในการแสดงความเห็นของข้าพเจ้าต่องบการเงิน

วัตถุประสงค์ในการตรวจสอบของข้าพเจ้าคือเพื่อเพิ่มความเชื่อมั่นของผู้ใช้งบการเงินที่มีต้องการเงินของสหกรณ์ว่า สหกรณ์ได้ปฏิบัติตามกฎหมายสหกรณ์ กฎหมายอื่น ๆ ที่เกี่ยวข้อง และระเบียบ นายทะเบียนสหกรณ์ เพื่อให้บรรลุวัตถุประสงค์ดังกล่าว ข้าพเจ้าจะปฏิบัติตามตรวจสอบงบการเงินของสหกรณ์ตามมาตรฐานการสอบบัญชีและตามระเบียบที่อธิบดีกรมตรวจบัญชีสหกรณ์กำหนด เพื่อแสดงความเห็นว่างบการเงินโดยรวมของสหกรณ์ปราศจากการแสดงข้อมูลที่ขัดต่อข้อเท็จจริงอันเป็นสาระสำคัญ ตามกฎหมายและระเบียบนายทะเบียนสหกรณ์ ไม่ว่าจะเกิดจากการทุจริตหรือข้อผิดพลาด โดยข้าพเจ้าใช้ดุลยพินิจและการสังเกตและสงสัยของผู้ประกอบวิชาชีพ รวมทั้งข้อกำหนดด้านจรรยาบรรณที่เกี่ยวข้องกับการตรวจสอบงบการเงิน

## 2. ความรับผิดชอบของผู้สอบบัญชี

## 2.1 ขอบเขตการปฏิบัติงาน

ข้าพเจ้าจะปฏิบัติตามตรวจสอบ โดยสอดคล้องกับมาตรฐานการสอบบัญชีและระเบียบที่อธิบดีกรมตรวจบัญชีสหกรณ์กำหนด ซึ่งกำหนดให้ข้าพเจ้าต้องปฏิบัติตามข้อกำหนดในจรรยาบรรณของผู้สอบบัญชีสหกรณ์การตรวจสอบของข้าพเจ้าตามมาตรฐานการสอบบัญชีและระเบียบที่อธิบดีกรมตรวจบัญชีสหกรณ์กำหนด รวมถึงการที่ข้าพเจ้าใช้ดุลยพินิจ และการสังเกตและสงสัยของผู้ประกอบวิชาชีพตลอดการตรวจสอบ การปฏิบัติงานของข้าพเจ้ารวมถึงการใช้วิธีการดังต่อไปนี้

- ระบุและประเมินความเสี่ยงจากการแสดงข้อมูลที่ขัดต่อข้อเท็จจริงอันเป็นสาระสำคัญใน งบการเงิน ไม่ว่าจะเกิดจากการทุจริตหรือข้อผิดพลาด ออกแบบและปฏิบัติตามวิธีการตรวจสอบเพื่อตอบสนองต่อความเสี่ยงเหล่านั้น และได้หลักฐานการสอบบัญชีที่เพียงพอและเหมาะสมเพื่อเป็นเกณฑ์ในการแสดงความเห็นของข้าพเจ้า ความเสี่ยงที่ไม่พบข้อมูลที่ขัดต่อข้อเท็จจริงอันเป็น สาระสำคัญซึ่งเป็นผลมาจากการทุจริตและสูงกว่าความเสี่ยงที่เกิดจากข้อผิดพลาด เนื่องจากการทุจริตอาจเกี่ยวกับการ สมรู้ร่วมคิด การปลอมแปลงเอกสารหลักฐานการตั้งใจละเว้นการแสดงผล การแสดงข้อมูลที่ไม่ตรงตามข้อเท็จจริงหรือการแทรกแซงการควบคุมภายใน

- ทำความเข้าใจในระบบการควบคุมภายในที่เกี่ยวข้องกับการตรวจสอบ เพื่อออกแบบวิธีการตรวจสอบที่เหมาะสมกับสถานการณ์ แต่ไม่ใช่เพื่อวัตถุประสงค์ในการแสดงความเห็นต่อความมีประสิทธิภาพของการควบคุมภายในของสหกรณ์ อย่างไรก็ตาม ข้าพเจ้าจะแจ้งให้ท่านทราบเป็นลายลักษณ์อักษรเกี่ยวกับข้อบกพร่องของการควบคุมภายในที่มีนัยสำคัญซึ่งเกี่ยวข้องกับการตรวจสอบงบการเงินซึ่งข้าพเจ้าตรวจพบในระหว่างการตรวจสอบ

- ประเมินความเหมาะสมของนโยบายการบัญชีที่คณะกรรมการดำเนินการสหกรณ์ใช้และความสมเหตุสมผลของประมาณการทางบัญชีและการเปิดเผยข้อมูลที่เกี่ยวข้องซึ่งจัดทำขึ้น โดยคณะกรรมการดำเนินการสหกรณ์

• สรุปเกี่ยวกับความเหมาะสมของการใช้เกณฑ์การบัญชีสำหรับการดำเนินงานต่อเนื่องของคณะกรรมการดำเนินการสหกรณ์และจากหลักฐานการสอบบัญชีที่ได้รับว่า มีความไม่แน่นอนที่มีสาระสำคัญที่เกี่ยวกับเหตุการณ์หรือสถานการณ์ที่อาจเป็นเหตุให้เกิดข้อสงสัยอย่างมีนัยสำคัญต่อความสามารถของสหกรณ์ในการดำเนินงานต่อเนื่องหรือไม่ ถ้าข้าพเจ้าได้ข้อสรุปว่ามีความไม่แน่นอนที่มีสาระสำคัญ ข้าพเจ้าต้องให้ข้อสังเกตไว้ในรายงานของผู้สอบบัญชีของข้าพเจ้า ถึงการเปิดเผยข้อมูลที่เกี่ยวข้องในงบการเงิน หรือถ้าการเปิดเผยดังกล่าวไม่เพียงพอ ความเห็นของข้าพเจ้าจะเปลี่ยนแปลงไป ข้อสรุปของข้าพเจ้าขึ้นอยู่กับหลักฐานการสอบบัญชีที่ได้รับจนถึงวันที่ในรายงานของผู้สอบบัญชีของข้าพเจ้า อย่างไรก็ตาม เหตุการณ์หรือสถานการณ์ในอนาคตอาจเป็นเหตุให้สหกรณ์ต้องหยุดการดำเนินงานต่อเนื่องได้

• ประเมินการนำเสนอ โครงสร้างและเนื้อหาของงบการเงิน โดยรวม รวมถึงการเปิดเผยข้อมูลที่เกี่ยวข้องตลอดจนประเมิน ว่างบการเงินแสดงรายการและเหตุการณ์ที่เกิดขึ้น โดยถูกต้องตามที่ควรหรือไม่เนื่องจากข้อจำกัดที่สืบเนื่องจากการตรวจสอบ รวมถึงข้อจำกัดสืบเนื่องจากการควบคุมภายใน ทำให้มีความเสี่ยงซึ่งไม่อาจหลีกเลี่ยงได้ที่การแสดงผลข้อมูลที่ขัดต่อข้อเท็จจริงอันเป็นสาระสำคัญอาจไม่ถูกค้นพบ แม้ว่าการตรวจสอบได้ถูกวางแผนและปฏิบัติอย่างเหมาะสมโดยสอดคล้องกับมาตรฐานการสอบบัญชีและระเบียบนายทะเบียนสหกรณ์

## 2.2 การเข้าปฏิบัติงานตรวจสอบ

ข้าพเจ้าจะให้ผู้ช่วยผู้สอบบัญชีเข้าตรวจสอบบัญชีอย่างน้อยปีละ 4 ครั้ง ครั้งละไม่น้อยกว่า 3 วันทำการ โดยมีจำนวนผู้ช่วยผู้สอบบัญชีไม่น้อยกว่า 5 คน โดยสามารถแสดงความเห็นต่องบการเงินได้หลังจากสหกรณ์ปิดบัญชีเสร็จ ภายใน 3 วันทำการ

## 3. ความรับผิดชอบของคณะกรรมการดำเนินการสหกรณ์

คณะกรรมการดำเนินการสหกรณ์รับทราบและเข้าใจในหน้าที่และความรับผิดชอบ ดังนี้

3.1 การจัดทำและการแสดงรายการอย่างถูกต้องตามควรของงบการเงิน โดยสอดคล้องกับมาตรฐานการบัญชีและระเบียบนายทะเบียนสหกรณ์

3.2 การควบคุมภายในที่เกี่ยวข้องกับการจัดหางบการเงินที่มีความจำเป็นจะต้องทำให้สามารถจัดหางบการเงินโดยปราศจากการแสดงข้อมูลที่ขัดต่อข้อเท็จจริงอันเป็นสาระสำคัญ ไม่ว่าจะเนื่องจากการทุจริตหรือข้อผิดพลาด

3.3 ในการจัดหางบการเงิน คณะกรรมการดำเนินการสหกรณ์รับผิดชอบในการประเมินความสามารถของสหกรณ์ในการดำเนินงานต่อเนื่อง การเปิดเผยเกี่ยวกับการดำเนินงานต่อเนื่องและการใช้เกณฑ์การบัญชีสำหรับการดำเนินงานต่อเนื่อง เว้นแต่คณะกรรมการดำเนินการสหกรณ์มีความตั้งใจที่จะเลิกสหกรณ์หรือหยุดดำเนินงานหรือไม่สามารถดำเนินงานต่อเนื่องต่อไป

## 3.4 จัดเตรียมให้ข้าพเจ้าเกี่ยวกับ

(1) การเข้าถึงข้อมูลทั้งหมดที่คณะกรรมการดำเนินการและฝ่ายจัดการสหกรณ์รับทราบเกี่ยวกับการจัดหางบการเงิน ได้แก่ การบันทึกบัญชี เอกสารหลักฐาน และข้อมูลอื่นที่เกี่ยวข้อง

(2) ข้อมูลเพิ่มเติมซึ่งข้าพเจ้าอาจร้องขอจากคณะกรรมการดำเนินการและฝ่ายจัดการสหกรณ์ เพื่อวัตถุประสงค์ของการตรวจสอบ

(3) การเข้าถึงอย่างไม่มีจำกัดอนุคคลภายในสหกรณ์ ซึ่งข้าพเจ้าพิจารณาว่ามีความจำเป็น ที่จะต้องได้รับหลักฐานการสอบบัญชีข้าพเจ้าจะขอคำยืนยันที่เป็นลายลักษณ์อักษรจากคณะกรรมการดำเนินการสหกรณ์เกี่ยวกับคำรับรองที่เกี่ยวข้องกับการตรวจสอบและข้าพเจ้าหวังเป็นอย่างยิ่งว่าจะได้รับความร่วมมืออย่างเต็มที่จากเจ้าหน้าที่ของสหกรณ์ในระหว่างการตรวจสอบ

#### 4. ค่าธรรมเนียมการสอบบัญชี

การคำนวณค่าธรรมเนียมการสอบบัญชี ข้าพเจ้าคิดตามปริมาณธุรกิจ ความเสี่ยงในการสอบบัญชี ภารกิจที่ นายทะเบียนสหกรณ์และกรมตรวจบัญชีสหกรณ์กำหนด รวมทั้งเวลาที่ต้องใช้ในการปฏิบัติงานสอบบัญชี โดยรวมค่าใช้จ่าย ในการเดินทางไว้เรียบร้อยแล้ว เว้นแต่ค่าใช้จ่ายในการขอคำยืนยันยอดและการสอบทานหนี้ ขอให้เป็นการรับผิดชอบของ สหกรณ์ ข้าพเจ้าขอเสนอค่าธรรมเนียมการสอบบัญชีเป็นจำนวนเงิน 150,000.00 บาท (หนึ่งแสนห้าหมื่นบาทถ้วน)

#### 5. การรายงานผลการตรวจสอบบัญชี

5.1 รายงานผลการตรวจสอบบัญชีระหว่างปีให้สหกรณ์ทราบ

5.2 รายงานการสอบบัญชีประจำปี ตามระเบียบกรมตรวจบัญชีสหกรณ์กำหนด

5.3 ข้าพเจ้าจะให้คำแนะนำในการบริหารการเงินการบัญชีตามที่เห็นสมควร โดยไม่ถือเป็นค่าบริการ พิเศษแต่อย่างใด กรณีมีข้อสังเกตทางการเงินการบัญชีที่สำคัญที่พบในระหว่างการตรวจสอบ ข้าพเจ้าจะแจ้งให้สหกรณ์และ กรมตรวจบัญชีสหกรณ์ทราบเป็นลายลักษณ์อักษร หรือเมื่อได้รับแจ้งข้อสังเกตทางการเงินการบัญชีจากหน่วยงานราชการ ข้าพเจ้าจะดำเนินการตรวจสอบเพิ่มเติมตามที่ได้รับแจ้งจากหน่วยงานราชการนั้น แล้วแจ้งผลการตรวจสอบให้สหกรณ์และ กรมตรวจบัญชีสหกรณ์ทราบเป็นลายลักษณ์อักษร

5.4 ข้าพเจ้ายินดีจะเข้าร่วมประชุมใหญ่หรือประชุมคณะกรรมการดำเนินการทุกครั้งตามที่สหกรณ์ร้อง ขอ

#### 6. ในการเสนอบริการสอบบัญชี

6.1 ข้าพเจ้าขอรับรองว่า ผู้สอบบัญชีทราบและปฏิบัติตามระเบียบกรมตรวจบัญชีสหกรณ์ว่าด้วยการ แต่งตั้งผู้สอบบัญชีรับอนุญาตหรือบุคคลอื่นเป็นผู้สอบบัญชีสหกรณ์ พ.ศ. 2562 ข้อ 12 และข้อ 13

6.2 ข้าพเจ้าขอเสนอชื่อผู้สอบบัญชีในสังกัดสำนักงานสอบบัญชี ดังนี้

1. ผู้สอบบัญชีหลักชื่อ นายวรศักดิ์ อิ่มเพียรภัทร เลขทะเบียนผู้สอบบัญชีรับอนุญาต 3054
2. ผู้สอบบัญชีสำรองชื่อ นายบุญสุรงค์ สิ้นพรชัย เลขทะเบียนผู้สอบบัญชีรับอนุญาต 2795

**ข้าพเจ้าขอรับรองว่าข้อความข้างต้นนี้ เป็นความจริงทุกประการ**

โปรดลงนามและส่งคู่ฉบับของหนังสือฉบับนี้คืนข้าพเจ้า เพื่อยืนยันการรับทราบและความ เห็นชอบของท่านเกี่ยวกับข้อตกลงในการตรวจสอบงบการเงินของสหกรณ์

ขอแสดงความนับถือ

(ลงชื่อ) .....

(นายวรศักดิ์ อิ่มเพียรภัทร)

หัวหน้าสำนักงานสอบบัญชี

เอกสารแนบ**แผนการปฏิบัติงานและค่าธรรมเนียม****I. การเข้าปฏิบัติงานตรวจสอบ (2.2)**

เพื่อให้การตรวจสอบมีประสิทธิภาพและแล้วเสร็จตามข้อ 1. สำนักงานจะจัดแผนการทำงานด้วยเข้าตรวจและร่วมประชุมรวม 5 ครั้งดังนี้

1.1 ส่งผู้ช่วยผู้สอบบัญชี 4-5 คน เข้าตรวจสอบหลังจากสหกรณ์ปิดบัญชีเดือนธันวาคม 2567 ถึงเดือนกุมภาพันธ์ 2568 เสร็จสิ้นแล้ว พร้อมรายงานผลการตรวจสอบเป็นข้อสังเกตพร้อมข้อเสนอแนะเป็นลายลักษณ์อักษรต่อประธานกรรมการ/ผู้จัดการ และส่งสำเนาให้กรมตรวจบัญชีสหกรณ์ทราบด้วย

1.2 ส่งผู้ช่วยผู้สอบบัญชี 4-5 คน เข้าตรวจสอบหลังจากสหกรณ์ปิดบัญชีเดือนมีนาคม 2568 ถึงเดือนมิถุนายน 2568 เสร็จสิ้นแล้ว พร้อมรายงานผลการตรวจสอบต่อประธานกรรมการ/ผู้จัดการ

1.3 ส่งผู้ช่วยผู้สอบบัญชี 4-5 คน เข้าตรวจสอบหลังจากสหกรณ์ปิดบัญชีเดือนกรกฎาคม 2568 ถึงเดือนตุลาคม 2568 เสร็จสิ้นแล้ว พร้อมรายงานผลการตรวจสอบต่อประธานกรรมการ/ผู้จัดการ

1.4 ส่งผู้ช่วยผู้สอบบัญชี 4-5 คน เข้าตรวจสอบและสรุปทั้งปีเพื่อออกรายงานการสอบบัญชีและแสดงความเห็นต่องบการเงิน หลังจากสหกรณ์ปิดบัญชี เดือนพฤศจิกายน 2568 เสร็จและจัดทำงบแสดงฐานะการเงิน งบกำไรขาดทุน งบกระแสเงินสด เอกสารประกอบงบการเงิน หมายเหตุประกอบงบการเงินเสร็จเรียบร้อยแล้ว

1.5 เข้าร่วมประชุมเพื่อชี้แจงงบการเงินต่อที่ประชุมคณะกรรมการและที่ประชุมใหญ่

**2. ค่าธรรมเนียมบริการและข้อมูลอื่น (4)**

2.1 การคำนวณค่าธรรมเนียมการสอบบัญชีสำนักงานคิดตามเวลาและแรงงานที่ใช้ในการปฏิบัติงาน โดยรวมค่าเบี้ยเลี้ยงและพาหนะไว้เรียบร้อยแล้วเว้นแต่ค่าใช้จ่ายในการขอคำยืนยันและสอบทานหนี้ขอให้เป็นการรับผิดชอบของสหกรณ์ สำหรับปีทางบัญชีสิ้นสุดวันที่ 30 พฤศจิกายน 2568 สำนักงานขอเสนอค่าธรรมเนียมการตรวจสอบเป็นจำนวนเงินรวม 150,000.00 บาท (หนึ่งแสนห้าพันบาทถ้วน) โดยแบ่งจ่ายดังนี้

งวดที่ 1. จำนวนเงิน 35,000 บาท (สามหมื่นห้าพันบาทถ้วน) ต่อเมื่อสำนักงานได้ดำเนินการตรวจสอบรายการบัญชีของเดือนธันวาคม 2567 ถึงเดือนกุมภาพันธ์ 2568 เสร็จสิ้นแล้ว

งวดที่ 2. จำนวนเงิน 35,000 บาท (สามหมื่นห้าพันบาทถ้วน) ต่อเมื่อสำนักงานได้ดำเนินการตรวจสอบรายการบัญชีของเดือนมีนาคม 2568 ถึงเดือนมิถุนายน 2568 เสร็จสิ้นแล้ว

งวดที่ 3. จำนวนเงิน 35,000 บาท (สามหมื่นห้าพันบาทถ้วน) ต่อเมื่อสำนักงานได้ดำเนินการตรวจสอบรายการบัญชีของเดือนกรกฎาคม 2568 ถึงเดือนตุลาคม 2568 เสร็จสิ้นแล้ว

งวดที่ 4. เหลืออีกจำนวน 45,000 บาท (สี่หมื่นห้าพันบาทถ้วน) ต่อเมื่อสำนักงานได้ดำเนินการตรวจสอบบัญชีสำหรับปีสิ้นสุด 30 พฤศจิกายน 2568 และเสนอรายงานของผู้สอบบัญชีเรียบร้อยแล้ว

### ประสบการณ์การทำงาน

เรื่อง ประสบการณ์การทำงาน

เรียน ประธานกรรมการ/ผู้จัดการ

สหกรณ์ออมทรัพย์ครูสระแก้ว จำกัด

สำนักงานศศิธรการบัญชี ภาษีอากร และธุรกิจ โดยนายวรศักดิ์ ยิ้มเพ็ชรภัทร ขอแจ้งประสบการณ์การทำงาน  
ตรวจสอบบัญชีพอสังเขป ดังนี้

#### 1. ประสบการณ์การทำงาน

1.1 ระหว่างปี 2515 - 2523

\* ผู้ช่วยผู้สอบบัญชีบริษัทสำนักงานตรวจสอบบัญชี เอ็นส์ท์ แอนด์ ยัง (ERNST & YOUNG)

เป็นสำนักงานตรวจสอบบัญชีชั้นนำระหว่างประเทศและในประเทศ

\* มีประสบการณ์ตรวจสอบบัญชีบริษัทธุรกิจทั่วไป มากกว่า 300 บริษัท

1.2 ระหว่างปี 2524 - ปัจจุบัน

\* หัวหน้าสำนักงาน ศศิธรการบัญชี ภาษีอากร และธุรกิจ

\* มีประสบการณ์ตรวจสอบธุรกิจทั่วไป มากกว่า 350 บริษัท เช่น ธุรกิจโรงแรม ธุรกิจโรงงานอุตสาหกรรม  
ธุรกิจภัตตาคาร ธุรกิจนำเข้าส่งออก ธุรกิจซื้อขายไป ธุรกิจก่อสร้าง ธุรกิจรับจ้างทำของ เป็นเวลามากกว่า 47 ปี และงานสอบ  
บัญชีของสหกรณ์ ตามข้อ. 2

#### 2. ประสบการณ์ที่มีกับสหกรณ์ออมทรัพย์

ได้ผ่านการอบรมหลักสูตร การสอบบัญชีสหกรณ์โดยผู้สอบบัญชีรับอนุญาต รุ่นที่ 5 ของกรมตรวจบัญชี  
สหกรณ์ และกรมตรวจบัญชีสหกรณ์ได้รับขึ้นทะเบียนเป็นผู้สอบบัญชีสหกรณ์ ตามระเบียบนายทะเบียนสหกรณ์ ว่าด้วย  
ผู้สอบบัญชีสหกรณ์ พ.ศ. 2540 และประกาศอธิบดีกรมตรวจบัญชีสหกรณ์เรื่องการขึ้นทะเบียนเป็นผู้สอบบัญชีสหกรณ์  
ทั้งนี้ ตั้งแต่วันที่ 3 กุมภาพันธ์ 2540 เป็นต้นไป และมีผู้ช่วยที่ผ่านการอบรมหลักสูตร "ผู้ช่วยผู้สอบบัญชีที่ปฏิบัติงานใน  
ฐานะหัวหน้าสาย" จำนวน 5 คน มีพนักงานระดับปริญญาตรีจำนวน 10 คน ตรวจสอบมาแล้ว 27 ปี จำนวน 33 สหกรณ์

ปี 2564 ได้รับเลือกเป็นผู้สอบบัญชีสหกรณ์ ดังนี้

1. สหกรณ์ออมทรัพย์กองทัพภาคที่ 3 จำกัด	30 กันยายน 2564
2. สหกรณ์ออมทรัพย์ครูอุดรธานี จำกัด	30 กันยายน 2564
3. สหกรณ์ออมทรัพย์ครูชัยภูมิ จำกัด	30 กันยายน 2564
4. สหกรณ์ออมทรัพย์ครูตราด จำกัด	31 ตุลาคม 2564
5. สหกรณ์ออมทรัพย์พนักงานไฟฟ้าเขต 2 พิษณุโลก (2521) จำกัด	31 ตุลาคม 2564
6. สหกรณ์ออมทรัพย์ครูสระแก้ว จำกัด	30 พฤศจิกายน 2564
7. สหกรณ์ออมทรัพย์ครูเพชรบูรณ์ จำกัด	30 พฤศจิกายน 2564
8. สหกรณ์เครดิตยูเนียนพันชึกจรเข้มเย็น จำกัด	31 ธันวาคม 2564



ปี 2565 ได้รับเลือกเป็นผู้สอบบัญชีสหกรณ์ ดังนี้

1. สหกรณ์ออมทรัพย์กองทัพอากาศที่ 3 จำกัด	30 กันยายน 2565
2. สหกรณ์ออมทรัพย์ครูอุดรธานี จำกัด	30 กันยายน 2565
3. สหกรณ์ออมทรัพย์ครูชัยภูมิ จำกัด	30 กันยายน 2565
4. สหกรณ์ออมทรัพย์ครูหนองคาย จำกัด	30 กันยายน 2565
5. สหกรณ์ออมทรัพย์สาธารณสุขชัยภูมิ จำกัด	30 กันยายน 2565
6. สหกรณ์ออมทรัพย์ครูตราด จำกัด	31 ตุลาคม 2565
7. สหกรณ์ออมทรัพย์ครูสระแก้ว จำกัด	30 พฤศจิกายน 2565
8. สหกรณ์ออมทรัพย์ครูเพชรบูรณ์ จำกัด	30 พฤศจิกายน 2565

ปี 2566 ได้รับเลือกเป็นผู้สอบบัญชีสหกรณ์ ดังนี้

1. สหกรณ์ออมทรัพย์กองทัพอากาศที่ 3 จำกัด	30 กันยายน 2566
2. สหกรณ์ออมทรัพย์ครูอุดรธานี จำกัด	30 กันยายน 2566
3. สหกรณ์ออมทรัพย์ครูชัยภูมิ จำกัด	30 กันยายน 2566
4. สหกรณ์ออมทรัพย์ครูหนองคาย จำกัด	30 กันยายน 2566
5. สหกรณ์ออมทรัพย์สาธารณสุขชัยภูมิ จำกัด	30 กันยายน 2566
6. สหกรณ์ออมทรัพย์ครูตราด จำกัด	31 ตุลาคม 2566
7. สหกรณ์ออมทรัพย์พนักงานไฟฟ้าเขต 2 พิชญโลก (2521) จำกัด	31 ตุลาคม 2566
8. สหกรณ์ออมทรัพย์ครูสระแก้ว จำกัด	30 พฤศจิกายน 2566
9. สหกรณ์ออมทรัพย์ครูเพชรบูรณ์ จำกัด	30 พฤศจิกายน 2566

ปี 2567 ได้รับเลือกเป็นผู้สอบบัญชีสหกรณ์ ดังนี้

1. สหกรณ์ออมทรัพย์กองทัพอากาศที่ 3 จำกัด	30 กันยายน 2567
2. สหกรณ์ออมทรัพย์ครูอุดรธานี จำกัด	30 กันยายน 2567
3. สหกรณ์ออมทรัพย์ครูชัยภูมิ จำกัด	30 กันยายน 2567
4. สหกรณ์ออมทรัพย์ครูหนองคาย จำกัด	30 กันยายน 2567
5. สหกรณ์ออมทรัพย์สาธารณสุขชัยภูมิ จำกัด	30 กันยายน 2567
6. สหกรณ์ออมทรัพย์ครูตราด จำกัด	31 ตุลาคม 2567
7. สหกรณ์ออมทรัพย์พนักงานไฟฟ้าเขต 2 พิชญโลก (2521) จำกัด	31 ตุลาคม 2567
8. สหกรณ์ออมทรัพย์ครูสระแก้ว จำกัด	30 พฤศจิกายน 2567
9. สหกรณ์ออมทรัพย์ครูเพชรบูรณ์ จำกัด	30 พฤศจิกายน 2567

จึงเรียนมาเพื่อทราบ

ขอรับรองว่าเป็นความจริง



นายวรศักดิ์ ยิ้มเพชรภัทร

ผู้สอบบัญชีรับอนุญาตเลขทะเบียน 3054

หัวหน้าสำนักงานสอบบัญชี

หนังสือแจ้งรายชื่อผู้ช่วยผู้สอบบัญชี  
สหกรณ์ออมทรัพย์ครูสระแก้ว จำกัด  
สำหรับปีทางบัญชีสิ้นสุดวันที่ 30 พฤศจิกายน 2568

ที่	ชื่อ-สกุล	คุณวุฒิ	ช่วงเวลาในการปฏิบัติงาน สอบบัญชีสหกรณ์	ระยะเวลานับแต่ได้ ปฏิบัติงานสอบบัญชีมา	หมายเหตุ
1	คุณพัลลภ ศรีมงคลทิพย์	บช.บ.	เต็มเวลา	27 ปี	-
2	คุณชฎารัตน์ แก้วประภา	บช.บ.	เต็มเวลา	27 ปี	อบรมผู้ช่วย
3	คุณทิพย์วรรณ บุญถนอม	บช.บ.	เต็มเวลา	26 ปี	อบรมผู้ช่วย
4	คุณสุจินต์ ยิ้มเพียรภัทร	บช.บ.	เต็มเวลา	25 ปี	อบรมผู้ช่วย
5	คุณอารีรัตน์ อัชชะ	บช.บ.	เต็มเวลา	24 ปี	อบรมผู้ช่วย
6	คุณวินัย ไหมน้อม	บช.บ.	เต็มเวลา	23 ปี	อบรมผู้ช่วย
7	คุณสุจิตต์ตรา บุญโท	บช.บ.	เต็มเวลา	21 ปี	-
8	คุณชาวิณี พุทธศรี	บช.บ.	เต็มเวลา	17 ปี	-
9	คุณศศิพร จตุรพรกุล	บช.บ.	เต็มเวลา	12 ปี	-
10	คุณสุธิดา ปราจันทร์	บช.บ.	เต็มเวลา	6 ปี	-
11	คุณพลอยชมพู นาคทองอินทร์	บช.บ.	เต็มเวลา	5 ปี	-
12	คุณฉวีวีร์ ศักดิ์ศฤงคาร	บช.บ.	เต็มเวลา	5 ปี	-
13	คุณธิดาพร บุญละคร	บช.บ.	เต็มเวลา	4 ปี	-
14	คุณสมิตา เข้มทอง	บช.บ.	เต็มเวลา	1 ปี	-
15	คุณพันธกานต์ เดชะวานิช	บช.บ.	เต็มเวลา	1 ปี	-

เจ้าหน้าที่ 3-4 คน ในจำนวน 15 คนนี้



(นายวรศักดิ์ ยิ้มเพียรภัทร)

ผู้สอบบัญชีรับอนุญาต เลขทะเบียนที่ 3054

หัวหน้าสำนักงานสอบบัญชี

เอกสารแนบท้ายระเบียบวาระที่ 4.14



สัณนิบาตสหกรณ์แห่งประเทศไทย

13 ถนนพิจัย แขวงถนนนครไชยศรี เขตดุสิต กรุงเทพมหานคร 10300 โทร. 0-2669-3254-63 โทรสาร 0-2241-1013, 0-2241-3634

CO-OPERATIVE LEAGUE OF THAILAND

13 PICHAI RD., THANONNAKORNCHAI SRI DUSIT BANGKOK 10300 THAILAND TEL. +66 (0) 2669-3254-63 FAX. +66 (0) 2241-1013, 2241-3634

ที่ สสท 0102/ว. 124

12 กันยายน 2567

สหกรณ์ออมทรัพย์ครูสระแก้ว จำกัด
เลขที่รับ.....1558 / 2567
วันที่.....25 เดือน.....ก.ย. พ.ศ. 2567
เวลา.....13.10 น.

เรื่อง ขอเชิญประชุมใหญ่สามัญประจำปี 2567 และแต่งตั้งผู้แทนสหกรณ์

เรียน ประธานกรรมการดำเนินการสหกรณ์ทุกประเภททั่วประเทศ

- |  |              |
|--|--------------|
| สิ่งที่ส่งมาด้วย 1. ร่างระเบียบวาระการประชุมใหญ่สามัญประจำปี 2567    | จำนวน 1 ฉบับ |
| 2. แบบหนังสือแต่งตั้งผู้แทนสหกรณ์เข้าร่วมประชุมใหญ่สามัญประจำปี 2567 | จำนวน 1 ฉบับ |
| 3. แบบส่งรายชื่อผู้สังเกตการณ์ 1 คน (ถ้ามี)                          | จำนวน 1 ฉบับ |

ด้วยคณะกรรมการดำเนินการสัณนิบาตสหกรณ์แห่งประเทศไทย ชุดที่ 26 ในคราวประชุมครั้งที่ 12/2567 เมื่อวันที่ 9 กันยายน 2567 มีมติให้จัดการประชุมใหญ่สามัญประจำปี 2567 ในวันอังคารที่ 10 ธันวาคม 2567 ณ ห้อง Diamond Hall ชั้น 5 โรงแรมเอเชีย แอร์พอร์ท อำเภอลำลูกกา จังหวัดปทุมธานี โดยมีกำหนดการและระเบียบวาระการประชุมตามเอกสารสิ่งที่ส่งมาด้วย 1

สัณนิบาตสหกรณ์แห่งประเทศไทยจึงขอเรียนเชิญสหกรณ์แต่งตั้งและส่งผู้แทนเข้าร่วมประชุมใหญ่สามัญประจำปี 2567 ดังกล่าว โดยมีรายละเอียดและขั้นตอนดังนี้

1. การแต่งตั้งผู้แทนสหกรณ์

ขอความกรุณาสหกรณ์โดยมติที่ประชุมคณะกรรมการดำเนินการสหกรณ์แต่งตั้งประธานกรรมการดำเนินการ หรือ กรรมการดำเนินการ หรือ ผู้จัดการสหกรณ์ (เท่านั้น) สหกรณ์ละ 1 คน เป็นผู้แทนสหกรณ์เข้าร่วมประชุมใหญ่สามัญประจำปี 2567 ทั้งนี้ ผู้ที่ได้รับการแต่งตั้งเป็นผู้แทนสหกรณ์จะต้องไม่เป็นตัวแทนของสหกรณ์อื่นอยู่ก่อนแล้ว

ทั้งนี้ เพื่อให้การแต่งตั้งผู้แทนสหกรณ์เข้าร่วมประชุมใหญ่เป็นไปตามระเบียบของสัณนิบาตสหกรณ์ฯ ด้วย การประชุมใหญ่ของสัณนิบาตสหกรณ์ฯ และหลักเกณฑ์การส่งผู้แทนของสหกรณ์เข้าร่วมประชุมใหญ่ พ.ศ. 2549 และที่แก้ไขเพิ่มเติม

2. หนังสือแต่งตั้งผู้แทนสหกรณ์

เมื่อสหกรณ์แต่งตั้งผู้แทนสหกรณ์แล้ว ขอความกรุณาสหกรณ์กรอกแบบหนังสือแต่งตั้งผู้แทนสหกรณ์ตามสิ่งที่ส่งมาด้วย 2 พร้อมทั้งจัดส่งมายังสัณนิบาตสหกรณ์ฯ เพื่อใช้เป็นหลักฐานและข้อมูลสำหรับการเตรียมการประชุมใหญ่ให้เป็นไปด้วยความเรียบร้อย ดังนี้

2.1 จัดส่งสำเนามายังสัณนิบาตสหกรณ์ฯ ทาง Line : @clt.coop ด้วยการสแกน QR Code ท้ายหนังสือฉบับนี้ หรือทางอีเมล : [cltthailand@gmail.com](mailto:cltthailand@gmail.com) หรือทางโทรสารหมายเลข 0-2241-1047 ภายในวันที่ 29 พฤศจิกายน 2567

2.2 จัดส่งต้นฉบับมายังสัณนิบาตสหกรณ์ฯ ทางไปรษณีย์ (ตามที่อยู่ซึ่งระบุไว้ท้ายแบบหนังสือแต่งตั้งผู้แทนสหกรณ์ สิ่งที่ส่งมาด้วย 2) ภายในวันที่ 29 พฤศจิกายน 2567

(3. ค่าใช้จ่าย...

3. ค่าใช้จ่าย

สันนิบาตสหกรณ์ฯ ขอความอนุเคราะห์ผู้แทนสหกรณ์ โปรดเบิกค่าใช้จ่ายสำหรับการเข้าร่วมประชุมใหญ่ ประกอบด้วย ค่าเบี้ยเลี้ยง ค่าเบี้ยประชุม ค่าที่พัก และค่าพาหนะเดินทาง จากสหกรณ์ต้นสังกัด

4. องค์กรประชุม

ระเบียบสันนิบาตสหกรณ์ฯ ว่าด้วย การประชุมใหญ่ของสันนิบาตสหกรณ์ฯ และหลักเกณฑ์การจัดส่งผู้แทนของสหกรณ์เข้าร่วมประชุมใหญ่ พ.ศ. 2549 และที่แก้ไขเพิ่มเติม กำหนดให้การประชุมใหญ่ต้องมีผู้แทนสหกรณ์มาประชุมไม่น้อยกว่า 300 คน จึงจะเป็นองค์กรประชุม

5. ผู้สังเกตการณ์

สหกรณ์สามารถส่งผู้สังเกตการณ์จำนวนไม่เกิน 1 คน เข้าร่วมประชุมใหญ่ได้โดยแจ้งรายชื่อมายังสันนิบาตสหกรณ์ฯ ตามแบบส่งรายชื่อผู้สังเกตการณ์ สิ่งที่ส่งมาด้วย 3 แต่ผู้สังเกตการณ์ไม่มีสิทธิในการอภิปรายหรือออกเสียงลงมติใด ๆ

กรณีสหกรณ์แต่งตั้งผู้แทนสหกรณ์ไม่ปฏิบัติตามระเบียบสันนิบาตสหกรณ์ฯ ว่าด้วย การประชุมใหญ่ของสันนิบาตสหกรณ์ฯ และหลักเกณฑ์การจัดส่งผู้แทนของสหกรณ์เข้าร่วมประชุมใหญ่ พ.ศ. 2549 สันนิบาตสหกรณ์ฯ มีความจำเป็นที่จะจัดให้บุคคลที่ได้รับแต่งตั้งนั้นเป็นผู้สังเกตการณ์

จึงเรียนมาเพื่อโปรดพิจารณา และขอขอบคุณล่วงหน้ามา ณ โอกาสนี้

ขอแสดงความนับถือ

(นายปิ่นรุวิชญ์ มุ่งสมัครศรีกุล)

ผู้อำนวยการสันนิบาตสหกรณ์แห่งประเทศไทย

ฝ่ายเลขานุการและการประชุม สายงานบริหาร

โทรศัพท์ 0-2669-3254-63 ต่อ 10453 , 1083 โทรสาร 0-2241-1047

e-mail : [cltthailand@gmail.com](mailto:cltthailand@gmail.com)

ผู้ประสานงาน : นางสาวณัฐรินีย์ พันต่วน , นางสาวศุภา เมืองรักษา , นางสาวอรนุช วัฒนนะ



สันนิบาตสหกรณ์ฯ @clt.coop

ร่าง  
 ระเบียบวาระการประชุมใหญ่สามัญ ประจำปี 2567  
 สันนิบาตสหกรณ์แห่งประเทศไทย  
 วันอังคารที่ 10 ธันวาคม 2567  
 ณ โรงแรมเอเชีย แอร์พอร์ท อำเภอลำลูกกา จังหวัดปทุมธานี  
 \*\*\*\*\*

- ระเบียบวาระที่ 1 เรื่องที่ประธานจะแจ้งให้ที่ประชุมทราบ
- ระเบียบวาระที่ 2 เรื่องการรับรองรายงานการประชุมใหญ่สามัญประจำปี 2566 เมื่อวันเสาร์ที่ 23 ธันวาคม 2566
- ระเบียบวาระที่ 3 เรื่องที่เสนอให้ที่ประชุมทราบ
  - 3.1 รายงานผลการดำเนินงานสันนิบาตสหกรณ์แห่งประเทศไทย ประจำปี 2567
  - 3.2 รายงานสรุปค่าใช้จ่ายจากเงินทุนเพื่อการพัฒนากิจการของสันนิบาตสหกรณ์แห่งประเทศไทย ประจำปี 2567
  - 3.3 รายงานของผู้ตรวจสอบกิจการสันนิบาตสหกรณ์แห่งประเทศไทย ประจำปี 2567
- ระเบียบวาระที่ 4 เรื่องที่เสนอให้ที่ประชุมพิจารณา
  - 4.1 พิจารณาเห็นชอบงบการเงินประจำปี 2567
  - 4.2 อนุมัติแผนงานและงบประมาณรายรับ - รายจ่าย ประจำปี 2568
  - 4.3 พิจารณาเห็นชอบ (ร่าง) ระเบียบสันนิบาตสหกรณ์แห่งประเทศไทย ว่าด้วย การใช้จ่าย และการเก็บรักษาเงิน (ฉบับที่...) พ.ศ.....
  - 4.4 พิจารณาเห็นชอบการขอรับงบประมาณสนับสนุนจากภาครัฐตามมติคณะรัฐมนตรี เมื่อวันที่ 6 พฤษภาคม 2529 และวันที่ 24 พฤษภาคม 2531
- ระเบียบวาระที่ 5 เรื่องอื่นๆ (ถ้ามี)

หมายเหตุ : ระเบียบวาระการประชุมอาจมีเพิ่มเติม

\*\*\*\*\*



หนังสือแต่งตั้งผู้แทนสหกรณ์  
เข้าร่วมประชุมใหญ่สามัญประจำปี 2567 สันนิบาตสหกรณ์แห่งประเทศไทย  
วันอังคารที่ 10 ธันวาคม 2567

วันที่.....เดือน.....พ.ศ. ....

ด้วย (สหกรณ์/ชุมนุมสหกรณ์)\*.....จำกัด  
ซึ่งเป็นสหกรณ์ประเภท  ออมทรัพย์  เครดิตยูเนียน  เกษตร  นิคม  ประมง  ร้านค้า  บริการ  
สำนักงานเลขที่.....ถนน.....แขวง/ตำบล.....เขต/อำเภอ.....  
จังหวัด.....รหัสไปรษณีย์.....โทรศัพท์.....โทรสาร.....  
โดยคณะกรรมการดำเนินการ (สหกรณ์/ชุมนุมสหกรณ์).....จำกัด  
ชุดที่.....ในการประชุมครั้งที่.....วันที่.....เดือน.....พ.ศ. .... ได้มีมติแต่งตั้ง  
ให้ (นาย/นาง/นางสาว)\*.....บัตรประจำตัวประชาชนเลขที่\*.....  
ตำแหน่งในสหกรณ์ ประธานกรรมการ/กรรมการ/ผู้จัดการ)\*.....และเป็นสมาชิกของ  
สหกรณ์ (ที่แต่งตั้งนี้) หมายเลขลำดับที่\*.....โทรศัพท์มือถือ\*.....  
e-mail ของผู้แทนสหกรณ์\*.....

เป็นผู้แทนของสหกรณ์ตามระเบียบสันนิบาตสหกรณ์แห่งประเทศไทย และข้อบังคับของสหกรณ์/ชุมนุมสหกรณ์เข้าร่วม  
ประชุมใหญ่สามัญประจำปี 2566 และใช้สิทธิ์แทนสหกรณ์ตามที่กำหนดไว้ในระเบียบสันนิบาตสหกรณ์แห่งประเทศไทย  
ข้าพเจ้าผู้มีรายชื่อตามหนังสือแต่งตั้งนี้ตกลงยินยอมให้สันนิบาตสหกรณ์ฯ เก็บรวบรวม ใช้ และเปิดเผยข้อมูลส่วนบุคคล  
ของข้าพเจ้าดังกล่าวข้างต้นเพื่อการตรวจสอบและบริหารจัดการการประชุมใหญ่ของสันนิบาตสหกรณ์ฯ

ลงชื่อ.....ผู้แทนสหกรณ์  
(.....)  
(ประธานกรรมการ/กรรมการ/ผู้จัดการ)

ลงชื่อ.....ผู้รับรองคนที่ 1  
(.....)  
(ประธานกรรมการ/กรรมการ)

ลงชื่อ.....ผู้รับรองคนที่ 2  
(.....)  
(กรรมการ/ผู้จัดการ)

รับประทานอาหาร  ไทย  อิสลาม

- หมายเหตุ
1. หมายเลขบัตรประจำตัวประชาชน หมายเลขโทรศัพท์มือถือ และ e-mail เป็นข้อมูลสำคัญที่ต้องกรอก
  2. ผู้รับรองคนที่ 1 เป็นประธาน หรือ กรรมการก็ได้ ส่วนผู้รับรองคนที่ 2 เป็นผู้จัดการ หรือ กรรมการท่านอื่นก็ได้
  3. กรณีผู้แทนสหกรณ์เป็นผู้จัดการ ผู้รับรองคนที่ 2 ให้กรรมการท่านอื่นเป็นผู้รับรอง

ติดต่อสอบถามได้ที่ นางสาวณัฐริณี พันต่วน , นางสาวศุภา เมืองรักษา , นางสาวอรนุช วัฒนะ  
สันนิบาตสหกรณ์แห่งประเทศไทย เลขที่ 13 ถนนพิชัย แขวงถนนนครไชยศรี เขตดุสิต กรุงเทพมหานคร 10300  
โทรศัพท์ 02-669-3254 ถึง 63 ต่อ 1083, 1045 โทรสาร 02-241-1047 Line : @clt.coop  
หรือ e-mail : cltthailand@gmail.com



พินิจสหกรณ์@clt.coop

โปรดส่งสำเนาหนังสือแต่งตั้งผู้แทนสหกรณ์ฉบับจริงมายังสันนิบาตสหกรณ์ฯ ภายในวันที่ 29 พฤศจิกายน 2567



แบบส่งรายชื่อเข้าร่วมสังเกตการณ์  
การประชุมใหญ่สามัญประจำปี 2567  
วันอังคารที่ 10 ธันวาคม พ.ศ. 2567

\*\*\*\*\*

สหกรณ์/ชุมนุมสหกรณ์.....

ซึ่งเป็นสหกรณ์ประเภท  ออมทรัพย์  เครดิตยูเนียน  เกษตร  นิคม

ประมง  ร้านค้า  บริการ

ขอส่งรายชื่อผู้สังเกตการณ์ 1 คน (ถ้ามี) ดังนี้

(ชื่อ-นามสกุล).....ตำแหน่งในสหกรณ์.....

บัตรประจำตัวประชาชนเลขที่.....

e-mail .....

รับประทานอาหาร  ไทย  อิสลาม

ติดต่อสอบถามได้ที่

ฝ่ายเลขานุการและการประชุม สายงานบริหาร

โทรศัพท์ 0-2669-3254-63 ต่อ 1045 , 1083 โทรสาร 0-2241-1047

e-mail : [cltthailand@gmail.com](mailto:cltthailand@gmail.com)

ผู้ประสานงาน : นางสาวณัฐรีนีย์ พันถ้วน , นางสาวศุภา เมืองรักษา



สับนิดาลทกรณจ @clt.coop



ASIA AIRPORT HOTEL

แบบฟอร์มการสำรองห้องพัก  
สนับิบัติสหกรณ์แห่งประเทศไทย  
วันที่ 9 - 10 ธันวาคม 2567  
ณ โรงแรมเอเชีย แอร์พอร์ท (ศูนย์การค้าเซ็นทรัล รังสิต)

วันที่ .....

ชื่อ-สกุล.....

หน่วยงาน.....

ที่อยู่.....ตำบล.....อำเภอ.....จังหวัด.....รหัสไปรษณีย์.....

โทรศัพท์.....โทรศัพท์มือถือ.....โทรสาร..... E-Mail : .....

เข้าพักวันที่...../...../..... เวลาเข้าพักไม่เกิน.....

ออกวันที่...../...../..... จำนวนห้องที่จอง.....

- ห้องสำหรับพัก 1 ท่าน ราคา 1,300 บาทสุทธิ (รวมอาหารเช้า) จำนวน.....ห้อง
- ห้องสำหรับพัก 2 ท่าน ราคา 1,300 บาทสุทธิ (รวมอาหารเช้า) จำนวน.....ห้อง โดยพักคู่กับ.....
- อื่น ๆ.....

ลงชื่อ.....ผู้สำรองห้องพัก

**การยกเลิกห้องพัก**

- 1.ผู้ที่ต้องการยกเลิกการจองห้องพักหรือเปลี่ยนแปลงวันเข้าพัก กรุณา ส่งหนังสือขอยกเลิก หรือ เปลี่ยนแปลงวันเข้าพักเป็นลายลักษณ์อักษร มายังโรงแรมฯ 1 อาทิตย์ล่วงหน้า
- 2.ในกรณีที่ผู้เข้าพักไม่มาแสดงตนตามวันและเวลาดังกล่าว ทางโรงแรมฯ ขอสงวนสิทธิ์ไม่คืนเงินมัดจำล่วงหน้าค่าห้องพัก
- 3.ในกรณีแจ้งยกเลิกก่อนวันเข้าพัก 1 วัน ทางโรงแรมฯ คืนเงินมัดจำเต็มจำนวนโดยลูกค้าเป็นผู้รับผิดชอบค่าธรรมเนียมธนาคาร (ถ้ามี)
- 4.ในกรณีแจ้งยกเลิกในวันเข้าพัก ทางโรงแรมฯ คืนเงินมัดจำ 85% ของยอดเงินมัดจำโดยลูกค้าเป็นผู้รับผิดชอบค่าธรรมเนียมธนาคาร (ถ้ามี)

**รายละเอียดการชำระเงิน**

- ❖ กรุณาชำระค่ามัดจำห้องพักล่วงหน้า 1 คืน /ห้อง โดยโอนเงินผ่านธนาคาร และส่งแฟกซ์หลักฐานการโอนเงินมาที่
- ❖ แผนกสำรองห้องพัก โทรสาร 0-2992-6828, E-Mail : [airport@asiahotel.co.th](mailto:airport@asiahotel.co.th), โทร. 02-992-6999 ต่อ 7264,7266

ชื่อบัญชีธนาคาร : บริษัท เอเชีย แอร์พอร์ท โฮเต็ล จำกัด

ชื่อธนาคาร : ธนาคารไทยพาณิชย์ สาขาเซ็นทรัล รังสิต บัญชีเลขที่ 364-237633-6/ บัญชีออมทรัพย์

ชื่อธนาคาร : ธนาคารกสิกรไทย สาขาย่อยเซ็นทรัล รังสิต บัญชีเลขที่ 418-2-29511-1 / บัญชีออมทรัพย์

**\*\*\*กรุณาส่งสลิปการโอนเงิน\*\*\***

**พร้อมกรอกรายละเอียดด้านบนให้สมบูรณ์และส่งกลับมายังโรงแรมภายในวันที่กำหนด  
จึงจะถือเป็นการจองที่สมบูรณ์**

กรุณาส่งไปรษณีย์และแบบสำรองห้องล่วงหน้าไม่น้อยกว่า 7 วัน (ขอสงวนสิทธิ์กรณีห้องพักเต็ม)



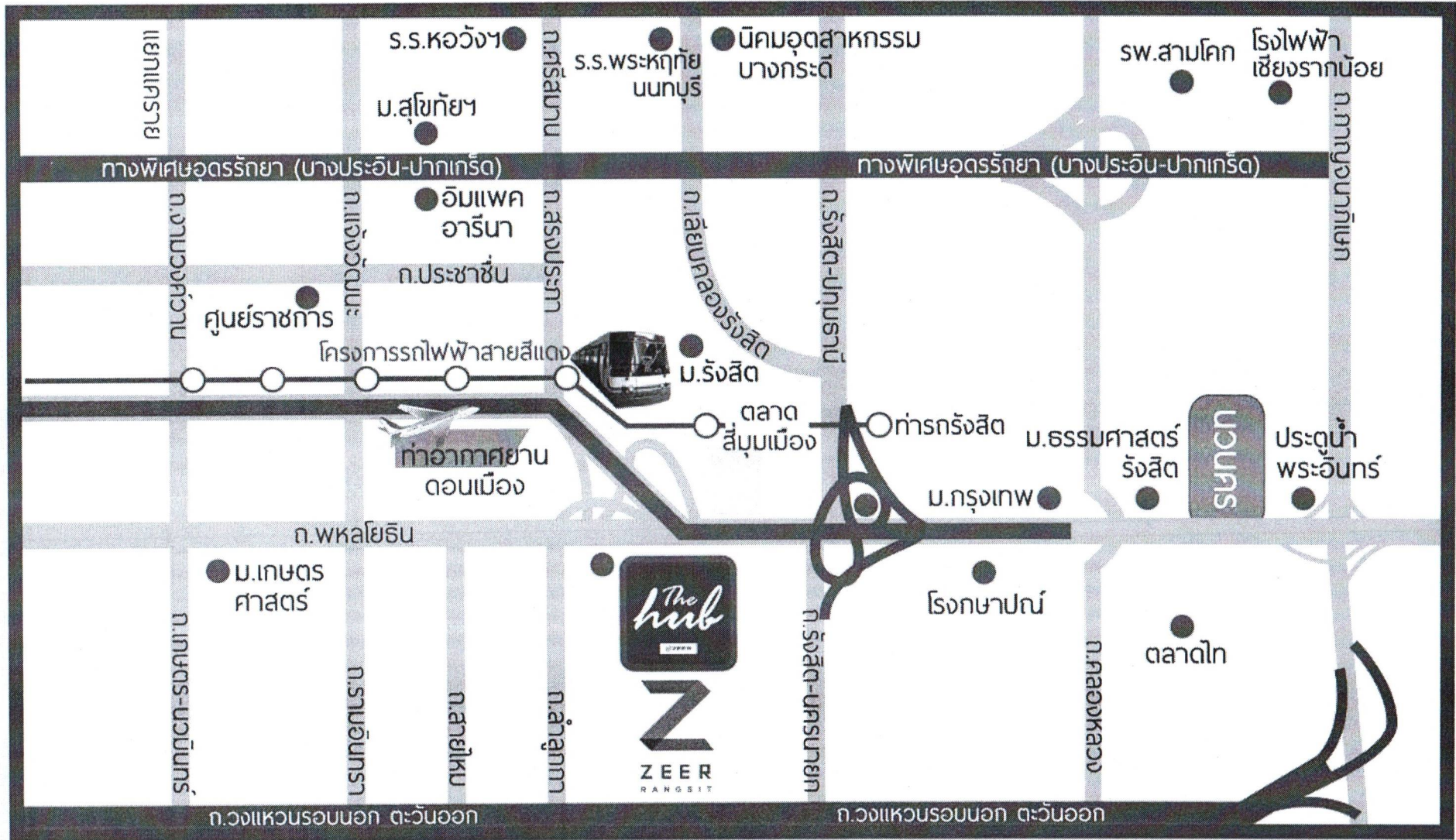

# MAP

## รถประจำทางสาย

- 29
- 34
- 39
- 59
- 185
- 187
- 503
- 504
- 510
- 520
- 522
- 538
- 554
- 555
- 95ก

กลับสู่ระเบียบวาระที่ 4.14



# ชุมนุมสหกรณ์ออมทรัพย์แห่งประเทศไทย จำกัด

The Federation of Savings and Credit Cooperatives of Thailand Limited

อันดับเครดิต **A-**  
แนวโน้ม : คงที่  
Outlook : Stable

ที่ ชสอ. ว. 73/2567

4 กันยายน 2567

เรื่อง การคัดเลือกนักสหกรณ์ออมทรัพย์ดีเด่น ประจำปี 2567

เรียน ประธานกรรมการสหกรณ์ออมทรัพย์

สหกรณ์ออมทรัพย์ครูสระแก้ว จำกัด  
เลขที่รับ 1572 / 2567  
วันที่ 30 เดือน ก.ย. พ.ศ. 2567  
เวลา 09.30 น.

- สิ่งที่ส่งมาด้วย
- |  |             |
|--|-------------|
| 1. ประกาศชุมนุมสหกรณ์ออมทรัพย์แห่งประเทศไทย จำกัด เรื่องการคัดเลือกนักสหกรณ์ออมทรัพย์ดีเด่น ประจำปี 2567 | จำนวน 1 ชุด |
| 2. แบบเสนอชื่อนักสหกรณ์ออมทรัพย์ดีเด่น ประจำปี 2567  | จำนวน 1 ชุด |
| 3. เกณฑ์การให้คะแนนนักสหกรณ์ออมทรัพย์ดีเด่น ประจำปี 2567   | จำนวน 1 ชุด |

ด้วย ชุมนุมสหกรณ์ออมทรัพย์แห่งประเทศไทย จำกัด (ชสอ.) กำหนดจัดให้มีการคัดเลือกนักสหกรณ์ออมทรัพย์ดีเด่น ประจำปี 2567 สาขานักบริหาร สาขานักวิชาการ และสาขานักปฏิบัติการ โดยมีวัตถุประสงค์เพื่อเป็นการยกย่องเชิดชูเกียรติสำหรับกรรมการสหกรณ์ เจ้าหน้าที่สหกรณ์ สมาชิกสหกรณ์ที่เสียสละทุ่มเทกำลังกายสติปัญญา ในการพัฒนาสหกรณ์ออมทรัพย์ และขบวนการสหกรณ์ออมทรัพย์ ตลอดจนชุมชนและสังคม โดยผู้ที่ได้รับการคัดเลือกจะได้รับมอบโล่เกียรติคุณในวันประชุมใหญ่สามัญ ประจำปี 2567

ชสอ. ขอเชิญชวนสหกรณ์สมาชิกเสนอชื่อบุคคลเข้าร่วมการคัดเลือกนักสหกรณ์ออมทรัพย์ดีเด่น ประจำปี 2567 ที่มีคุณสมบัติตามประกาศ ชสอ. เรื่อง การคัดเลือกนักสหกรณ์ออมทรัพย์ดีเด่น ประจำปี 2567 โดยกรอกข้อมูลลงในแบบเสนอชื่อนักสหกรณ์ออมทรัพย์ดีเด่น ประจำปี 2567 และดำเนินการจัดส่งให้ ชสอ. ภายในระยะเวลาที่กำหนด ตามรายละเอียดดังนี้

- จัดส่งรูปเล่มการคัดเลือกนักสหกรณ์ออมทรัพย์ดีเด่น จำนวน 1 ชุด ประกอบด้วย
  - แบบกรอกข้อมูลการคัดเลือกนักสหกรณ์ออมทรัพย์ดีเด่น โดยแนบรูปถ่ายขนาด 2 นิ้ว 2 รูป (ดาวน์โหลดไฟล์แบบกรอกข้อมูลได้ที่ QR-code หรือ www.fsct.com)
  - หลักฐานผลงานประกอบ เรียงลำดับข้อมูลตามหัวข้อแบบประเมินการให้คะแนน
  - ภาพถ่ายที่เกี่ยวข้อง
- จัดส่งไฟล์สแกนรูปเล่มตาม ข้อ 1.
- จัดส่งวีดิทัศน์นำเสนอผลงานนักสหกรณ์ออมทรัพย์ดีเด่น

ทั้งนี้ สหกรณ์สมาชิกสามารถดาวน์โหลดเอกสารแบบกรอกการคัดเลือก โดยสแกน QR-code ทำหนังสือหรือ www.fsct.com และนำส่งเอกสารทางไปรษณีย์ พร้อมนำส่งไฟล์ต่าง ๆ ข้างต้นทางอีเมล sutharat@fsct.com หรือทางโทรสาร 0 2496 1177, 0 2496 1188 ภายในวันที่ 31 ตุลาคม 2567 เพื่อที่ ชสอ. จะได้ดำเนินการคัดเลือกนักสหกรณ์ออมทรัพย์ดีเด่น ประจำปี 2567 ต่อไป

จึงเรียนมาเพื่อพิจารณา

เรียน นายกฯ

เพื่อโปรดทราบ

เพื่อโปรดพิจารณา

ไม่ทราบ

0.0000000000 ของศาสตราจารย์พิเศษ พลโท

ลงชื่อ [Signature]

วันที่     /     /    

ขอแสดงความนับถือ

[Signature]

(ดร. วีระ วงศ์สวรรค์)

ประธานกรรมการ

ชุมนุมสหกรณ์ออมทรัพย์แห่งประเทศไทย จำกัด



QR-code เพื่อดาวน์โหลดแบบกรอกข้อมูล

**กลับไประเบียบวาระที่ 4.15**

ฝ่ายส่งเสริมกิจการสหกรณ์  
โทรศัพท์ 0 2496 1199 ต่อ 316 (สุธารัตน์)

โทรสาร 0 2496 1177, 0 2496 1188

199 หมู่ 2 ถนนนครอินทร์ ตำบลบางวัดทอง อ.เมือง จ.นนทบุรี 11130 โทรศัพท์ 0 2496 1199 โทรสาร 0 2496 1177, 0 2496 1188



416  
 กลับไปหน้าสารบัญ  
 สหกรณ์ออมทรัพย์ครูสระแก้ว จำกัด  
 เลขที่รับ 1659 / 67  
 วันที่ 21 เดือน ๓๑ พ.ศ. ๖๗  
 เวลา 16.09

ที่ ศธ 521062 / 1934

สำนักงาน สกสศ. จังหวัดสระแก้ว  
 537/1 บริเวณ สพป. สระแก้ว เขต 1  
 ถ.สุวรรณศร ต.ท่าเกษม  
 อ.เมืองสระแก้ว จ.สระแก้ว 27000

16 ตุลาคม 2567

เรื่อง ตรวจสอบการเป็นสมาชิก ข.พ.ค.

เรียน ผู้จัดการสหกรณ์ออมทรัพย์ครูสระแก้ว จำกัด

อ้างถึง หนังสือสหกรณ์ออมทรัพย์ครูสระแก้ว จำกัด ที่ สอ.สก. 637/2567 ลงวันที่ 11 ตุลาคม 2567

สิ่งที่ส่งมาด้วย บัญชีรายชื่อสมาชิกสหกรณ์ฯ สังกัดโรงเรียนเอกชน จำนวน 1 ฉบับ

ตามหนังสือที่อ้างถึง สหกรณ์ออมทรัพย์ครูสระแก้ว จำกัด ขอความอนุเคราะห์ช่วยตรวจสอบสมาชิกสหกรณ์ออมทรัพย์ครู สังกัดโรงเรียนเอกชนในจังหวัดสระแก้ว จำนวน 198 ราย ว่าปัจจุบันยังเป็นสมาชิก ข.พ.ค. หรือไม่ ความแจ้งแล้วนั้น

สำนักงาน สกสศ. จังหวัดสระแก้ว ได้ดำเนินการตรวจสอบสมาชิก ข.พ.ค. จำนวน 198 ราย เรียบร้อยแล้ว ตามสิ่งที่ส่งมาพร้อมหนังสือนี้

จึงเรียนมาเพื่อโปรดทราบ

ขอแสดงความนับถือ

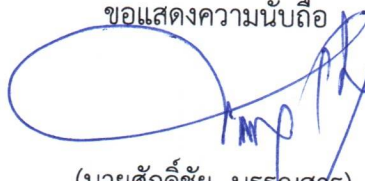

(นายศักดิ์ชัย บรรณสาร)

ผู้อำนวยการสำนักงานส่งเสริมสวัสดิการและสวัสดิภาพครู  
 และบุคลากรทางการศึกษาจังหวัดสระแก้ว

เรียน 2/กคพ

- เพื่อโปรดทราบ
- เพื่อโปรดพิจารณา
- 16 ตุลาคม 2567

ลงชื่อ

วันที่ สำนักงาน สกสศ. จังหวัดสระแก้ว

โทรศัพท์ 0-3742-5390 , 06-6042-8771

เมื่อจาก วอจจจจจจจจ  
 ความหมายของ 32

“เรียนดี มีความสุข”

ชาม  
 วิชาคณิตศาสตร์  
 ศ.ค.

22 ต.ค. 2567

## รายชื่อสมาชิกสหกรณ์ออมทรัพย์ครูสระแก้ว จำกัด สังกัดโรงเรียนเอกชนในจังหวัดสระแก้ว

ที่	ทะเบียน	ชื่อ- นามสกุล	เลขบัตรประชาชน	ชื่อสังกัดหลัก	เป็นสมาชิก ขพค.	ไม่เป็นสมาชิก ขพค.
1	00001978	น.ส.สายใจ สาครแก้ว	3250401190105	โรงเรียนดาราสุมทรสระแก้ว	/	
2	00003687	นางวิมล ร่วมจิตร	3250401002171	โรงเรียนดาราสุมทรสระแก้ว	/	
3	00003794	นางรัชณี จันทรธรรม	3340400682453	โรงเรียนดาราสุมทรสระแก้ว	/	
4	00004201	น.ส.ชนิภากรณ์ เจริญวินโชติ	3250400111881	โรงเรียนดาราสุมทรสระแก้ว	/	
5	00006819	นางไพบุลย์ เคนสืบสาม	3250700103611	โรงเรียนดาราสุมทรสระแก้ว	/	
6	00008965	นางบุญทิพา นุชพงษ์	3251200026961	โรงเรียนดาราสุมทรสระแก้ว	/	
7	00009153	นางสุธาธาร เพ็ชรล้ำเลิศ	3251000005651	โรงเรียนดาราสุมทรสระแก้ว	/	
8	00010975	นางปาริชาติ หนูนปรานีต	3102200817642	โรงเรียนดาราสุมทรสระแก้ว	/	
9	00010990	น.ส.น้องนุช เร่งรัตน์	1160400015363	โรงเรียนดาราสุมทรสระแก้ว	ถูกถอนชื่อ ด้วยเหตุค้างชำระฯ	
10	00011699	น.ส.เอื้องฟ้า นิสวงค์	1330300033503	โรงเรียนดาราสุมทรสระแก้ว	/	
11	00011720	นางวรรณมี มีมุงกิจ	3209700093118	โรงเรียนดาราสุมทรสระแก้ว	/	
12	00011722	น.ส.เกษราภรณ์ สายพรหม	1250400105515	โรงเรียนดาราสุมทรสระแก้ว	ถูกถอนชื่อ ด้วยเหตุค้างชำระฯ	
13	00011743	นายพงษ์ศักดิ์ พรหมประเสริฐ	1809900137621	โรงเรียนดาราสุมทรสระแก้ว	/	
14	00011761	น.ส.รุ่งทิพย์ สายพรหม	1251200068137	โรงเรียนดาราสุมทรสระแก้ว	/	
15	00011803	น.ส.รสสุคนธ์ วิมลศุภกฤต	3251200093081	โรงเรียนดาราสุมทรสระแก้ว	/	
16	00012056	น.ส.จินตนา อาษา	1250400082256	โรงเรียนดาราสุมทรสระแก้ว	ถูกถอนชื่อ ด้วยเหตุค้างชำระฯ	
17	00012243	น.ส.วิภาวี สีมิ่งไหม	3440300741945	โรงเรียนดาราสุมทรสระแก้ว	/	
18	00012272	น.ส.ฐานิตดา ขำเนียม	1250400198459	โรงเรียนดาราสุมทรสระแก้ว	ถูกถอนชื่อ ด้วยเหตุค้างชำระฯ	
19	00012345	นางวรรณภา อุมารัตนวงศ์	3100501015781	โรงเรียนดาราสุมทรสระแก้ว	/	
20	00012705	น.ส.ปณัญญา ศรีวงษ์	1259700097249	โรงเรียนดาราสุมทรสระแก้ว	/	
21	00013351	น.ส.สุกัญญา มาหา	1100700844616	โรงเรียนดาราสุมทรสระแก้ว	/	
22	00013772	น.ส.ศรีอัมพร คำชาลี	3330300232243	โรงเรียนดาราสุมทรสระแก้ว	/	
23	00014030	น.ส.ยุวดี เต็มพันธ์ุ์	3360900081505	โรงเรียนดาราสุมทรสระแก้ว	/	
24	00014123	น.ส.รัตติกาล ผงผาย	1250400254464	โรงเรียนดาราสุมทรสระแก้ว	ถูกถอนชื่อ ด้วยเหตุค้างชำระฯ	
25	00014349	น.ส.ภูษณิศรา เกษมวงศ์	1719900150378	โรงเรียนดาราสุมทรสระแก้ว	/ ค้างตั้งแต่งวด 05/2566 อยู่ระหว่างถอนชื่อ	
26	00014522	น.ส.มณีนุช ธีระธำรงค์	1250400263731	โรงเรียนดาราสุมทรสระแก้ว	ถูกถอนชื่อ ด้วยเหตุค้างชำระฯ	
27	00014542	น.ส.สุนิสา ชูช่วย	1220400133853	โรงเรียนดาราสุมทรสระแก้ว	ถูกถอนชื่อ ด้วยเหตุค้างชำระฯ	
28	00014543	น.ส.เปมิกา โพธิ์	1250400258745	โรงเรียนดาราสุมทรสระแก้ว	/ ค้างตั้งแต่งวด 05/2566 อยู่ระหว่างถอนชื่อ	
29	00015102	น.ส.สุกัญญา หาเรือนธรรม	1250400146220	โรงเรียนดาราสุมทรสระแก้ว	/	
30	00015111	นางอนงค์ หนามพรหม	3250400125229	โรงเรียนดาราสุมทรสระแก้ว	/	
31	00015251	น.ส.สมจิตร โคนเคน	3250401144804	โรงเรียนดาราสุมทรสระแก้ว	/	
32	00015384	นางธิดารัตน์ กรังสูงเนิน	1409600056280	โรงเรียนดาราสุมทรสระแก้ว	/	
33	00015774	นายชนะชัย ผาดผ่อง	3259900063093	โรงเรียนดาราสุมทรสระแก้ว	ถูกถอนชื่อ ด้วยเหตุค้างชำระฯ	
34	00015923	น.ส.วิภา กระสวยทอง	2270100000686	โรงเรียนดาราสุมทรสระแก้ว	/	
35	00016234	นายณัฐพงษ์ โชติวงค์วัฒน์	1100800672876	โรงเรียนดาราสุมทรสระแก้ว	/	
36	00016235	น.ส.จิตติมา ดวงแก้ว	1270100029058	โรงเรียนดาราสุมทรสระแก้ว	/	

ที่	ทะเบียน	ชื่อ- นามสกุล	เลขบัตรประชาชน	ชื่อสังกัดหลัก	เป็นสมาชิก ชพค.	ไม่เป็นสมาชิก ชพค.
37	00016246	นายจิติพงศ์ จันทรสุขศรี	1839900519176	โรงเรียนดาราสุมุทรสะแก	/	
38	00016254	นางกัญญา เขาวนต์	5570300095755	โรงเรียนดาราสุมุทรสะแก	/	
39	00016273	น.ส.กัญญาณัฐ ทองรอง	1929900206347	โรงเรียนดาราสุมุทรสะแก	/	
40	00016372	น.ส.พิมพ์ลีย์ เลิศล้ำ	1102700260691	โรงเรียนดาราสุมุทรสะแก	/	ค้างตั้งแต่งวด 04/2567
41	00016539	น.ส.กรรณิการ์ ทำประสาร	1279800046875	โรงเรียนดาราสุมุทรสะแก	/	
42	00016543	น.ส.วิภากรณีย์ นนทศิลป์	1250400242482	โรงเรียนดาราสุมุทรสะแก	/	
43	00004957	นายจิระศักดิ์ อร่ามศรี	3101600076291	วิทยาลัยเทคโนโลยีสระแก้ว	/	
44	00005902	นางศรีสมร อร่ามศรี	3250400120995	วิทยาลัยเทคโนโลยีสระแก้ว	/	
45	00008903	นายพีรศักดิ์ คงหิรัญ	3250500047271	วิทยาลัยเทคโนโลยีสระแก้ว	/	
46	00008904	นายพนนทพงศ์ สาลี	3251000458116	วิทยาลัยเทคโนโลยีสระแก้ว	/	
47	00010310	น.ส.อัญชลี วาลิกสูตร	3601200012347	วิทยาลัยเทคโนโลยีสระแก้ว	/	
48	00012035	นางดาวเหนือ พานแก้ว	3250590001232	วิทยาลัยเทคโนโลยีสระแก้ว	/	
49	00012478	น.ส.ธนพร ประสิทธิ์สมบัติ	3250590001046	วิทยาลัยเทคโนโลยีสระแก้ว	/	
50	00012480	น.ส.ปฎิญา สิตะมา	3251000114395	วิทยาลัยเทคโนโลยีสระแก้ว	/	
51	00015769	นายสิริชาญ หมั่นเทศมัน	1279900041191	วิทยาลัยเทคโนโลยีสระแก้ว	/	
52	00015779	นายสรไกร อิ่มอ้วน	1279900050921	วิทยาลัยเทคโนโลยีสระแก้ว	/	
53	00012633	นางรำไพ คำสิงห์นอก	1349900061956	โรงเรียนอนุบาลบ้านจันทร์	/	
54	00016260	น.ส.กรกมล จันทรเจริญ	1279900014142	โรงเรียนอนุบาลบ้านจันทร์	/	
55	00009631	น.ส.รัชก อู่เอี่ยม	3250400061158	โรงเรียนสุภวิทย์	/	
56	00011072	นายกรกฎ บุตรเนียร	3259800025289	โรงเรียนสุภวิทย์	/	
57	00013046	นางภคพร สามสี	3411500140423	โรงเรียนสุภวิทย์		ลาออกจากสมาชิก ช.พ.ค.
58	00013052	น.ส.สุภาลักษณ์ พัฒนพงษ์ดีลก	3321200140984	โรงเรียนสุภวิทย์	/	
59	00013734	น.ส.นวลละออ พิณเสนาะ	3250500022031	โรงเรียนสุภวิทย์	/	
60	00013864	นางบุษปวัน ศรีสุทธา	5411290024411	โรงเรียนสุภวิทย์	/	
61	00015766	น.ส.กมลทิพย์ กะตุตเงิน	1250500091745	โรงเรียนสุภวิทย์	/	
62	00015767	น.ส.อำพร มหิสุ	3600900260768	โรงเรียนสุภวิทย์	/	
63	00015768	น.ส.สุภาพร คำสด	3670300934652	โรงเรียนสุภวิทย์	/	
64	00015837	น.ส.พรรณิ บาริศรี	1250400204092	โรงเรียนสุภวิทย์	/	
65	00015838	น.ส.คารุณี มิ่งคำมี	1440600182031	โรงเรียนสุภวิทย์	/	
66	00015840	น.ส.ภัทราวดี เนื่องโคตะ	1749800132289	โรงเรียนสุภวิทย์	/	
67	00015842	น.ส.จรรยา บุญมัน	3250500042163	โรงเรียนสุภวิทย์	/	
68	00015844	น.ส.วิภาวรรณ หงษ์ยิ้ม	3160600519183	โรงเรียนสุภวิทย์	/	
69	00016453	น.ส.ธัญญารัตน์ แก้วบาง	1250500133227	โรงเรียนสุภวิทย์	/	
70	00001981	นายชาติชาย พรพงษ์กุล	3259700099825	โรงเรียนพรพงษ์กุล	/	
71	00004397	นางคณินิจ หงษ์สุวรรณ	3259700077414	โรงเรียนพรพงษ์กุล	/	
72	00006301	นางสุปราณี ฮวดเจริญ	3259700063669	โรงเรียนพรพงษ์กุล	/	
73	00006328	นางนันทน์ภัทร หงษ์คำจันทร์	3449900269391	โรงเรียนพรพงษ์กุล	/	

ที่	ทะเบียน	ชื่อ- นามสกุล	เลขบัตรประชาชน	ชื่อสังกัดหลัก	เป็นสมาชิก ขพค.	ไม่เป็นสมาชิก ขพค.
74	00006744	นางพรรณจิรา นาคสิงห์	3430100229507	โรงเรียนพรพงษ์กุล	/	
75	00006753	น.ส.อุไรวรรณ ศรีจันทร์	3251000011090	โรงเรียนพรพงษ์กุล	/	
76	00008922	น.ส.รัชยา พรพงษ์กุล	3259700099850	โรงเรียนพรพงษ์กุล	/	
77	00009697	นางวาสนา ไชกล	3251000330250	โรงเรียนพรพงษ์กุล	/	
78	00011243	นางจุมมะลี ใจบุญมาก	3480700537083	โรงเรียนพรพงษ์กุล	/	
79	00011261	นางหทัยกานต์ เสนีย์ศรีสกุล	3251000244311	โรงเรียนพรพงษ์กุล	/	
80	00005933	นางลัดดา สะตะ	3259900195658	โรงเรียนพวงคราม	/	
81	00006093	นางทิวาพร สุ่มังสาลี	5250800020056	โรงเรียนพวงคราม	/	
82	00006094	นางสายสุนีย์ สมบูรณ์พงศ์	3259700086553	โรงเรียนพวงคราม	/	
83	00006282	นางรัตนาวดี ยิ่งไพเราะ	3101801058079	โรงเรียนพวงคราม	/	
84	00006283	นางคุณากร รัตนจินะ	3900400327631	โรงเรียนพวงคราม	/	
85	00007368	นายวิชัย พุ่มมรินทร์	3259700101404	โรงเรียนพวงคราม	/	
86	00007529	นางกานต์ชนก ศรีสุข	3350800559241	โรงเรียนพวงคราม	/	
87	00007648	นางชุตินุภา ประสงค์ผล	3269900099829	โรงเรียนพวงคราม	/	
88	00008703	นางชญญา ยิ่งใหญ่	3259700094173	โรงเรียนพวงคราม	/	
89	00008721	นางปราณี พรหมภักดี	3250200060476	โรงเรียนพวงคราม	/	
90	00009138	นางนลิตา เทียมสุวรรณค์	3359900042214	โรงเรียนพวงคราม	/	
91	00010022	น.ส.พานี จินดาวงษ์	3220400063991	โรงเรียนพวงคราม	/	
92	00010023	นายนิกร ดาราคร	3251000019953	โรงเรียนพวงคราม	/	
93	00010024	น.ส.นิตยา วงษา	3251000312146	โรงเรียนพวงคราม	/	
94	00010026	นางชวนพิศ ปานสิงห์	3251000003852	โรงเรียนพวงคราม	/	
95	00010028	นายกรยศ โสตนว	3220200336382	โรงเรียนพวงคราม	/	
96	00010029	นายศศิธรพัฒน์ โสตนว	1259700002647	โรงเรียนพวงคราม	/	
97	00010750	นายสุรัชย์ โพธิ์นาง	3180400117081	โรงเรียนพวงคราม	/	
98	00010865	นางวาริณี ศรีเจริญ	3259700129406	โรงเรียนพวงคราม	/	
99	00010909	นางสิริกัทรชา ดวงดี	3310100953303	โรงเรียนพวงคราม	/	
100	00011182	นางกมลพร ชิตเลิศ	3102400923985	โรงเรียนพวงคราม	/	
101	00011260	นางสุนีย์ ใจชื่น	3251000281623	โรงเรียนพวงคราม	/	
102	00011567	น.ส.ดารา แก้ววันนา	3471200851171	โรงเรียนพวงคราม	/	
103	00011937	นายวุฒินัย ต้นทะเลิน	5700400001122	โรงเรียนพวงคราม	/	
104	00012570	นายพิพธอน กันอบ	3251100449470	โรงเรียนพวงคราม	/	
105	00012842	น.ส.ปัญญารัตน์ เอียง	5259700016837	โรงเรียนพวงคราม	/	
106	00012958	นางวิไลพร ประกอบธรรม	3259700080067	โรงเรียนพวงคราม	/	
107	00012989	นางกษามาส เป็นสุข	3440300598212	โรงเรียนพวงคราม	/	
108	00013007	น.ส.ลัดดาวัลย์ พรหมมานอก	3300400246807	โรงเรียนพวงคราม	/	
109	00013117	นายสมพงษ์ บุญเต็ม	1320900098037	โรงเรียนพวงคราม	/	
110	00013429	นางอภิญา พาลี	1310700163684	โรงเรียนพวงคราม	/	

ที่	ทะเบียน	ชื่อ- นามสกุล	เลขบัตรประชาชน	ชื่อสังกัดหลัก	เป็นสมาชิก ขพค.	ไม่เป็นสมาชิก ขพค.
111	00013760	นางสันตนาภ สร้อยทอง	3670800194771	โรงเรียนพวงคราม	/	
112	00014006	น.ส.นพมาศ สุขโขใจ	3251200457067	โรงเรียนพวงคราม	/	
113	00014350	น.ส.อริยพร เผื่อแผ่	1331400041070	โรงเรียนพวงคราม	/	
114	00014351	น.ส.อักษรภักดิ์ โสภา	1250400231782	โรงเรียนพวงคราม	/	
115	00014412	น.ส.วิไล อนะระรัมย์	1251100025681	โรงเรียนพวงคราม	/	
116	00014423	น.ส.ทยากร อุปัสดี	3400800249268	โรงเรียนพวงคราม	/	
117	00014492	น.ส.ธัญญาภรณ์ โสदारาม	3251200699290	โรงเรียนพวงคราม	/	
118	00014929	น.ส.ภควดี จันทร์ขำ	3539900225490	โรงเรียนพวงคราม	/	
119	00015206	ว่าที่ ร.ต.หญิงจรรยา พิลาโท	1250200141267	โรงเรียนพวงคราม	/	
120	00007587	นางสมาลี แพนลา	3251000304925	โรงเรียนสำเร็จวิทยา	/	
121	00009944	นางพิมพ์ทอง ยุทธนโพบูลย์	3259700137034	โรงเรียนสำเร็จวิทยา	/	
122	00009966	นางอาริยา รัชสุวรรณี	3199900310385	โรงเรียนสำเร็จวิทยา	/	
123	00010819	นายสุริยา เพลินหัด	3259700082141	โรงเรียนสำเร็จวิทยา	/	
124	00011942	นางมณีแก้ว ผลสวัสดิ์	3259700113992	โรงเรียนสำเร็จวิทยา	/	
125	00011944	นางกาญจนา โกมล	3259700129066	โรงเรียนสำเร็จวิทยา	/	
126	00011950	น.ส.ลีลาณูช เข้มทิศ	3251000489461	โรงเรียนสำเร็จวิทยา	/	
127	00012100	นางอำพันธ์ รัศมี	3120600786246	โรงเรียนสำเร็จวิทยา	/	
128	00012294	น.ส.ลัดดาวรรณ นพเกียรติ์	3251000133853	โรงเรียนสำเร็จวิทยา	/	
129	00012429	นางศศิประภา สิมมา	1259700068460	โรงเรียนสำเร็จวิทยา	/	
130	00012432	นายจตุรงค์ สะมาลี	1251100007586	โรงเรียนสำเร็จวิทยา	/	
131	00012453	นายสิทธิชัย โดยคำดี	3250400548499	โรงเรียนสำเร็จวิทยา	/	
132	00012454	นางสุภาวดี ฝอยสำโรง	1449900102503	โรงเรียนสำเร็จวิทยา	/	
133	00013273	นางธัญรัตน์ เพลินหัด	3259700097016	โรงเรียนสำเร็จวิทยา	/	
134	00013742	น.ส.ยุพิน พิมพ์สาร	1251000033305	โรงเรียนสำเร็จวิทยา	/	
135	00013801	นางเดือนแรม เชื้อเสนา	3251000008919	โรงเรียนสำเร็จวิทยา	/	
136	00013878	น.ส.แสนสิน สุทธิเจริญ	3440900151596	โรงเรียนสำเร็จวิทยา	/	
137	00014109	นายพินิจ ฝอยสำโรง	1259700135591	โรงเรียนสำเร็จวิทยา	/	
138	00014211	น.ส.อิสราภรณ์ ศรีมิ่งเมือง	3259700098721	โรงเรียนสำเร็จวิทยา	/	
139	00014213	น.ส.ศุภิวัลย์ นาสวรรค์	1259700019680	โรงเรียนสำเร็จวิทยา	/	
140	00014214	น.ส.มณีวรรณ ดาวเรือง	3251000315790	โรงเรียนสำเร็จวิทยา	/	
141	00014215	น.ส.ภัทราพร ตะวัน	3440200184548	โรงเรียนสำเร็จวิทยา	/	
142	00014228	นายนาจ เกตุทัตสา	1101401609047	โรงเรียนสำเร็จวิทยา	/	
143	00014286	น.ส.อนันตรา เชื้อบุญช่วย	3251000151312	โรงเรียนสำเร็จวิทยา	/	
144	00014447	น.ส.วิไลลักษณ์ สมคุณ	1259700133229	โรงเรียนสำเร็จวิทยา	/	
145	00014458	น.ส.ปัญญาธิ์ อินท	1251200079422	โรงเรียนสำเร็จวิทยา	/	
146	00014459	นางวรรณศิริ จุลชัยฤกษ์	1251200098931	โรงเรียนสำเร็จวิทยา	/	
147	00014464	นางจันทร์จิรา อำพันธ์เสน	1251100076642	โรงเรียนสำเร็จวิทยา	/	

ที่	ทะเบียน	ชื่อ- นามสกุล	เลขบัตรประชาชน	ชื่อสังกัดหลัก	เป็นสมาชิก ขพค.	ไม่เป็นสมาชิก ขพค.
148	00014751	น.ส.สุพัตรา บุญมาเครือ	1259700104768	โรงเรียนสำเร็จวิทยา	/	
149	00014753	นางนิภาพร สุริวงษา	5440700007374	โรงเรียนสำเร็จวิทยา	/	
150	00014755	นางธัชชพร อนุตรกุล	3251100027061	โรงเรียนสำเร็จวิทยา	/	
151	00014756	น.ส.เบญจวรรณ อาศัยราษฎร์	1251200045846	โรงเรียนสำเร็จวิทยา	/	
152	00014816	น.ส.ประภาดา เอกวงษ์	1102700140271	โรงเรียนสำเร็จวิทยา	/	
153	00014817	น.ส.โชติกา ต่างสี	1250400252119	โรงเรียนสำเร็จวิทยา	/	
154	00014818	น.ส.จิราภรณ์ พรหมทอง	1259700127733	โรงเรียนสำเร็จวิทยา	/	
155	00015160	น.ส.วิไลวรรณ ชูสกุลประเสริฐ	1259700137950	โรงเรียนสำเร็จวิทยา	/	
156	00015161	น.ส.อาริตา ญาณเพิ่ม	1259700131811	โรงเรียนสำเร็จวิทยา	/	
157	00015324	น.ส.นุชนางค์ ยามจีน	1301400174509	โรงเรียนสำเร็จวิทยา	/	
158	00015325	น.ส.อรอุมา พาบัว	1259700131471	โรงเรียนสำเร็จวิทยา	/	
159	00015339	น.ส.เกศรินทร์ เกตุแก้ว	1251000057298	โรงเรียนสำเร็จวิทยา	/	
160	00015666	น.ส.วราภรณ์ ชรารัตน์	1459900336121	โรงเรียนสำเร็จวิทยา	/	
161	00015763	น.ส.สุนิสา นพเกียรติ์	1259700146592	โรงเรียนสำเร็จวิทยา	/	
162	00015786	น.ส.ดลนภา มุลถิน	3101501697599	โรงเรียนสำเร็จวิทยา	/	
163	00015797	น.ส.พรนภา เพ็ชรสิน	1270300004474	โรงเรียนสำเร็จวิทยา	/	
164	00015834	น.ส.นารีรัตน์ ทองสุข	1259700140128	โรงเรียนสำเร็จวิทยา	/	
165	00015835	น.ส.พิรุณ สังศิริ	3251000026518	โรงเรียนสำเร็จวิทยา	/	
166	00015845	นายศุภพงษ์ ศิริมัย	1103300084170	โรงเรียนสำเร็จวิทยา	/	
167	00015867	น.ส.นฤมล สงเหล่า	1250400250531	โรงเรียนสำเร็จวิทยา	/	
168	00015870	น.ส.จุฑามาศ อัมไพพันธุ์	1259700013291	โรงเรียนสำเร็จวิทยา	/	
169	00015935	น.ส.พรรณราย บุญวงศ์	1279800026319	โรงเรียนสำเร็จวิทยา	/	
170	00016271	น.ส.วลิตตา ประสิทธิ์นอก	1300400135651	โรงเรียนสำเร็จวิทยา	/	
171	00016374	นายสราวุฒิ โคตรสวัสดิ์	1251000034522	โรงเรียนสำเร็จวิทยา	/	
172	00016461	น.ส.ศิริลักษณ์ วัคไธสง	1270500001231	โรงเรียนสำเร็จวิทยา	/	
173	00016582	นายสมศักดิ์ กัดพงษ์	1259799000129	โรงเรียนสำเร็จวิทยา	/	
174	00008668	น.ส.สมบัติ เกษศรี	3321000507051	โรงเรียนดาราสมุทรรัฐประเทศ	/	
175	00011382	น.ส.นงคันุช เสนหา	1251000034565	โรงเรียนดาราสมุทรรัฐประเทศ	ถูกถอนชื่อ ด้วยเหตุค้างชำระฯ	
176	00011962	น.ส.วัลภา ผลเจริญ	1310600099895	โรงเรียนดาราสมุทรรัฐประเทศ	/	
177	00011974	น.ส.ดลพร ประภาชื่นชม	3251200174111	โรงเรียนดาราสมุทรรัฐประเทศ	/	
178	00012518	น.ส.สุพรรณษา ศรีริรัมย์	1251100059438	โรงเรียนดาราสมุทรรัฐประเทศ	/	
179	00012520	นายพศวรรษ บุญฤทธิการ	3250100378598	โรงเรียนดาราสมุทรรัฐประเทศ	/ เป็นสมาชิก สกสค.ชลบุรี	
180	00013791	นายยงพล คำนุช	1103700353607	โรงเรียนดาราสมุทรรัฐประเทศ	/	
181	00014182	น.ส.พัชชา ธงสันเทียะ	1259700132681	โรงเรียนดาราสมุทรรัฐประเทศ	/	
182	00014184	นายศิววัฒน์ แสงวิโรจน์	1259700111888	โรงเรียนดาราสมุทรรัฐประเทศ	ถูกถอนชื่อ ด้วยเหตุค้างชำระฯ	
183	00014185	น.ส.สุริยา ใจใส	1259700115603	โรงเรียนดาราสมุทรรัฐประเทศ	/	
184	00014440	น.ส.ชนิดา ผาดผ่อง	1250500138709	โรงเรียนดาราสมุทรรัฐประเทศ	ถูกถอนชื่อ ด้วยเหตุค้างชำระฯ	



ที่	ทะเบียน	ชื่อ-นามสกุล	เลขบัตรประชาชน	ชื่อสังกัดหลัก	เป็นสมาชิก ขพค.	ไม่เป็นสมาชิก ขพค.
185	00014441	น.ส.ธิดารัตน์ อ่อนสองห้อง	1251000061031	โรงเรียนดาราสุมทรอรัญประเทศ	ถูกถอนชื่อ ด้วยเหตุค้างชำระฯ	
186	00014442	น.ส.รวงทอง จันมิตร	1250400180118	โรงเรียนดาราสุมทรอรัญประเทศ	/	
187	00014453	น.ส.สิริยา แสนสุขทวี	1259700119285	โรงเรียนดาราสุมทรอรัญประเทศ	/	
188	00015001	น.ส.นินตรา ดวงสัมฤทธิ์	1251000060965	โรงเรียนดาราสุมทรอรัญประเทศ	/	
189	00015100	นายชัยพร ภูเดช	1250100164745	โรงเรียนดาราสุมทรอรัญประเทศ	/	
190	00015777	น.ส.น้ำผึ้ง พุดคอน	1259700055945	โรงเรียนดาราสุมทรอรัญประเทศ	/ ค้างตั้งแต่วัด 04/2567	
191	00015778	น.ส.พัชรารักษ์ พลเยี่ยม	1450800011842	โรงเรียนดาราสุมทรอรัญประเทศ	ถูกถอนชื่อ ด้วยเหตุค้างชำระฯ	
192	00015873	น.ส.นันทิกานต์ นัยดี	1279800064946	โรงเรียนดาราสุมทรอรัญประเทศ	/	
193	00015922	น.ส.ฐิตาพร ดารากร ณ อยุธยา	1259700067790	โรงเรียนดาราสุมทรอรัญประเทศ	/	
194	00015960	นายธนวัฒน์ สุตทา	1729800130227	โรงเรียนดาราสุมทรอรัญประเทศ	/ ค้างตั้งแต่วัด 01/2567	
195	00015961	น.ส.สุปราณี แปรงกลาง	1309900900915	โรงเรียนดาราสุมทรอรัญประเทศ	/ ค้างตั้งแต่วัด 11/2566 อยู่ระหว่างถอนชื่อ	
196	00016040	น.ส.ปราณี ศรีวงค์ยาง	1259700148439	โรงเรียนดาราสุมทรอรัญประเทศ	/	
197	00016451	น.ส.อัญมณี เงินประสิทธิ์	1251200088120	โรงเรียนดาราสุมทรอรัญประเทศ	/	
198	00016470	นายอนุชา เชื้อบุญช่วย	1279800047774	โรงเรียนดาราสุมทรอรัญประเทศ	/	

ข้อบังคับ

หน้า 11

สหกรณ์ออมทรัพย์ครูสระแก้ว จำกัด

~~~~~

(2) ผู้ได้รับเลือกเข้าเป็นสมาชิกตามข้อบังคับที่ได้ลงลายมือชื่อในทะเบียนสมาชิกและได้ชำระค่าหุ้นตามจำนวนที่จะถือครบถ้วนแล้ว

**ข้อ 32. คุณสมบัติของสมาชิก สมาชิกต้องมีคุณสมบัติดังนี้**

(1) เป็นผู้เห็นชอบในวัตถุประสงค์ของสหกรณ์

(2) เป็นบุคคลธรรมดาและบรรลุนิติภาวะ

ก. เป็นข้าราชการ พนักงานราชการ ลูกจ้างซึ่งได้รับเงินเดือนประจำสังกัด

กระทรวงศึกษาธิการประจำจังหวัดสระแก้ว หรือ

ข. เป็นข้าราชการครู หรือพนักงานครู หรือพนักงานราชการ หรือพนักงานจ้างตามภารกิจ หรือข้าราชการที่ดำรงตำแหน่งที่เกี่ยวข้องกับการศึกษา หรือลูกจ้างประจำที่ได้รับการบรรจุแต่งตั้งและทำงานในสถานศึกษาหรือเกี่ยวข้องกับการศึกษา สังกัดองค์กรปกครองส่วนท้องถิ่นจังหวัดสระแก้ว หรือ

ค. เป็นสมาชิกสมาคมกิจสงเคราะห์ช่วยเพื่อนครูและบุคลากรทางการศึกษา (ซพค.)

ซึ่งทำงานประจำในโรงเรียนเอกชน ในจังหวัดสระแก้ว หรือ

ง. เป็นเจ้าหน้าที่หรือลูกจ้างประจำในสหกรณ์นี้ หรือ

จ. เป็นข้าราชการหรือลูกจ้างประจำสังกัดทบวงมหาวิทยาลัย ซึ่งรับเงินเดือนประจำจังหวัดสระแก้ว หรือ

ฉ. สมาชิกโอนไปสังกัดกระทรวงทบวงกรมอื่นตามพระราชบัญญัติปรับปรุงกระทรวง ทบวง กรม พ.ศ. 2545 หรือกฎหมายอื่น

(3) เป็นผู้มีความประพฤติและนิสัยดีงาม

(4) มิได้เป็นสมาชิกในสหกรณ์ออมทรัพย์อื่นที่มีวัตถุประสงค์ในการให้กู้ยืมเงิน

**ข้อ 33. การเข้าเป็นสมาชิก** ผู้สมัครเป็นสมาชิกตามข้อบังคับ ต้องยื่นใบสมัครถึงสหกรณ์ตามแบบที่สหกรณ์กำหนดไว้ โดยต้องมีผู้บังคับบัญชาของผู้สมัครในตำแหน่งไม่ต่ำกว่าผู้บังคับบัญชาคณะหนึ่งรับรอง แต่ถ้าผู้สมัครเป็นผู้ดำรงตำแหน่งไม่ต่ำกว่าผู้บังคับบัญชา ก็ไม่ต้องมีผู้รับรอง

คณะกรรมการดำเนินการอาจมอบหมายให้คณะกรรมการอำนวยการ หรือประธานกรรมการ หรือรองประธานกรรมการ หรือกรรมการ หรือผู้จัดการ สอบสวนพิจารณาเป็นที่พอใจว่าผู้สมัครมีคุณสมบัติถูกต้องตามที่กำหนดไว้ในข้อ 32 ทั้งเห็นเป็นการสมควรรับเข้าเป็นสมาชิกได้ ก็ให้แจ้งผู้สมัครนั้นลงลายมือชื่อของตนในทะเบียนสมาชิกกับชำระค่าธรรมเนียมแรกเข้า และชำระค่าหุ้นตามจำนวนที่จะถือให้ครบถ้วน แล้วเสนอเรื่องการรับสมาชิกเข้าใหม่ให้ที่ประชุมใหญ่คราวถัดไปทราบ

ถ้าคณะกรรมการดำเนินการไม่ยอมรับผู้สมัครเข้าเป็นสมาชิกด้วยเหตุใด ๆ เมื่อผู้สมัครร้องขอให้คณะกรรมการดำเนินการนำเรื่องเสนอที่ประชุมใหญ่เพื่อวินิจฉัยชี้ขาด มติแห่งที่ประชุมใหญ่ให้รับเข้าเป็นสมาชิกในกรณีนี้ให้ถือเสียงไม่น้อยกว่าสองในสามของสมาชิกหรือผู้แทนสมาชิกซึ่งมาประชุม

กรมการปกครองจังหวัดสระแก้ว  
วันที่ 20 มิ.ย. 2561

๑๙/๑๐

ข้อบังคับ

หน้า 13

สหกรณ์ออมทรัพย์ครูสระแก้ว จำกัด

~~~~~

ข้อ 38. การเปลี่ยนแปลงสถานภาพ ชื่อ ชื่อสกุล คำนำหน้าชื่อ สัญชาติ และที่อยู่ สมาชิกคนใดมีการเปลี่ยนแปลงสถานภาพ ชื่อ ชื่อสกุล คำนำหน้าชื่อ สัญชาติ และที่อยู่ ต้องแจ้งให้สหกรณ์ทราบภายในสิบห้าวัน นับแต่วันที่มีการเปลี่ยนแปลง

**การตั้งผู้รับโอนประโยชน์**

ข้อ 39. การตั้งผู้รับโอนประโยชน์ สมาชิกอาจทำหนังสือตั้งบุคคลหนึ่งหรือหลายคนเป็นผู้รับโอนประโยชน์ในเงินค่าหุ้น เงินฝาก หรือเงินอื่นใดจากสหกรณ์เมื่อตนถึงแก่ความตาย โดยมอบไว้แก่สหกรณ์เป็นหลักฐาน หนังสือตั้งผู้รับโอนประโยชน์ตั้งว่านี้ต้องทำตามลักษณะพินัยกรรม

ถ้าสมาชิกประสงค์จะเพิกถอน หรือเปลี่ยนแปลงการตั้งผู้รับโอนประโยชน์ที่ได้ทำไว้แล้วก็ต้องทำเป็นหนังสือตามลักษณะดังกล่าวในวรรคก่อนมอบให้สหกรณ์ถือไว้

เมื่อสมาชิกตาย ให้สหกรณ์แจ้งให้ผู้รับโอนประโยชน์ตามความในวรรคก่อนทราบ สหกรณ์จะจ่ายค่าหุ้น เงินฝาก หรือเงินอื่นใดที่สมาชิกนั้นมีอยู่ในสหกรณ์คืนให้แก่ผู้รับโอนประโยชน์ที่ได้ตั้งไว้ หรือถ้าไม่ได้ตั้งไว้ ก็คืนให้แก่บุคคลที่ได้นำหลักฐานมาแสดงให้เป็นที่พอใจคณะกรรมการดำเนินการว่าเป็นทายาทผู้มีสิทธิได้รับเงินจำนวนดังกล่าวนี้ ทั้งนี้ ตามข้อกำหนดในข้อ 45 และข้อ 46

ให้ผู้รับโอนประโยชน์ตามความในวรรคแรก ยื่นคำขอรับเงินผลประโยชน์ต่อสหกรณ์ภายในกำหนดหนึ่งปี นับแต่วันที่สมาชิกตายหรือได้รับแจ้งจากสหกรณ์ โดยให้แนบสำเนามรณบัตรที่ทางราชการออกให้แสดงว่าสมาชิกรายนั้น ได้ถึงแก่ความตายไปประกอบการพิจารณาด้วย เมื่อคณะกรรมการดำเนินการได้พิจารณาและอนุมัติแล้ว สหกรณ์จะจ่ายเงินผลประโยชน์ดังกล่าวภายในสิบห้าวัน ในกรณีผู้มีสิทธิรับเงินผลประโยชน์ไม่ยื่นคำขอรับเงินผลประโยชน์ หรือผู้ที่มีชื่อเป็นผู้รับโอนประโยชน์ที่สมาชิกได้จัดทำให้สหกรณ์ถือไว้ไม่มีตัวอยู่ก็ดี เมื่อพ้นกำหนดอายุความฟ้องคดีให้สหกรณ์โอนจำนวนเงินดังกล่าวไปสมทบเป็นทุนสำรองของสหกรณ์ทั้งสิ้น

**การขาดจากสมาชิกภาพ**

ข้อ 40. การขาดจากสมาชิกภาพ ภายใต้ข้อบังคับข้อ 44 สมาชิกยอมขาดจากสมาชิกภาพ เพราะเหตุใด ๆ ดังต่อไปนี้

- (1) ตาย
- (2) ลาออก
- (3) เป็นคนไร้ความสามารถ หรือเสมือนไร้ความสามารถ
- (4) ต้องคำพิพากษาให้ล้มละลาย
- (5) ขาดคุณสมบัติตามข้อบังคับข้อ 32
- (6) ถูกให้ออกจากสหกรณ์

วันที่ 20 มี.ค. 2560  
 อ.ก. ๒๖  
 สหกรณ์ออมทรัพย์ครูสระแก้ว จำกัด

## รายงานค่าขอกู้ กรณีข้าราชการบำนาญ (รอเข้าที่ประชุมเดือน ตุลาคม 2567 )

ลำดับ	ทะเบียน	ชื่อ-ชื่อสกุล	อายุ	ทุนเรือนหุ้น	เงินฝาก	เงินเดือน	เงินเดือนคงเหลือ	%	จำนวนขอกู้	งวด	ชำระ/งวด	รายการชำระ	จ่ายจริง
1	00001504	นายชาติชาย ทิพนันท์	73.05	1,031,000.00	0.00	46,774.00	17,706.13	37.85	3,490,000.00	204	25,500.00	3,485,041.77	4,958.23
2	00001751	นางสาววาสนา เหมพรหม	61.00	859,500.00	341,000.00	37,410.22	11,268.87	30.12	4,610,000.00	360	23,900.00	4,602,459.08	7,540.92
3	00002253	นางวลีรัตน์ ธีระศักดิ์	66.06	836,800.00	100.00	55,200.00	17,388.17	31.50	2,665,000.00	325	15,000.00	2,659,655.59	5,344.41
4	00003190	นายสุทิตย์ ธรรมมา	61.03	580,000.00	0.00	29,107.00	13,412.82	46.08	2,245,000.00	357	12,100.00	2,235,152.60	9,847.40
5	00006017	นายธนกร มะอาจเลิศ	67.00	1,432,500.00	0.00	59,319.00	29,416.98	49.59	3,880,000.00	260	24,500.00	3,868,144.27	11,855.73
6	00007059	นายโอกาส ลือค่างาม	63.10	1,254,000.00	0.00	59,470.40	26,928.19	45.28	4,215,000.00	317	24,000.00	4,209,689.07	5,310.93
7	00007606	นางพัชนีย์ มะอาจเลิศ	66.05	833,500.00	0.00	30,120.43	14,743.57	48.95	2,295,000.00	297	13,500.00	2,288,159.48	6,840.52
8	00007670	นางรุจิรา ป้อมสนาม	67.09	968,000.00	0.00	47,280.28	21,631.42	45.75	2,985,000.00	299	17,500.00	2,980,561.07	4,438.93
9	00011310	นางสมใจ สุขะภาสี	67.02	1,282,000.00	4,500.00	60,265.70	20,639.00	34.25	4,790,000.00	290	28,500.00	4,784,203.51	5,796.49
10	00012175	นางสมคิด ลาภทวี	64.11	917,000.00	0.00	59,790.00	18,592.97	31.10	3,025,000.00	357	16,300.00	3,018,128.69	6,871.31
11	00001327	นายสำเร็จ คำพา	60.09	607,100.00	41,900.00	30,098.00	13,406.50	44.54	2,450,000.00	340	13,500.00	2,435,837.87	14,162.13
12	00003348	นางพวงผกา มาโพธิ์	60.04	661,500.00	0.00	27,985.00	11,722.73	41.89	2,530,000.00	337	14,000.00	2,523,347.82	6,652.18
13	00003489	นางประไพศรี แก่นอินทร์	60.11	1,415,500.00	0.00	44,126.20	14,639.92	33.18	4,900,000.00	354	26,500.00	4,896,962.48	3,037.52
14	00004750	นางสาวใจฟ้า ขาวฉลาด	60.08	920,500.00	0.00	35,550.00	16,821.00	47.32	1,500,000.00	120	16,000.00	1,488,000.00	12,000.00
15	00005574	นางพรวันเพ็ญ กตเวที	60.11	1,399,000.00	0.00	45,387.30	14,234.18	31.36	4,175,000.00	357	22,500.00	4,169,304.77	5,695.23
16	00007523	นางอรนุช แสงชยาภา	60.06	1,308,000.00	0.00	46,088.00	21,642.86	46.96	3,300,000.00	256	21,000.00	3,290,353.68	9,646.32
17	00010186	นางวินัส เลิศศิริสวัสดิ์	60.10	1,323,000.00	0.00	63,929.40	31,601.30	49.43	3,740,000.00	236	25,000.00	3,734,981.52	5,018.48
18	00012090	นางสาวสุรวดี เดชะ	60.04	857,100.00		57,809.20	18,357.67	31.76	3,230,000.00	332	18,000.00	3,221,000.61	8,999.39
กรณีคนค้าอยู่ต่างจังหวัด													
ลำดับ	ทะเบียน	ชื่อ-ชื่อสกุล	อายุ	ทุนเรือนหุ้น	เงินฝาก	เงินเดือน	เงินเดือนคงเหลือ	%	จำนวนขอกู้	งวด	ชำระ/งวด	รายการชำระ	จ่ายจริง
19	00002447	นายณรงค์ สมบูรณ์	60.01	1,042,000.00	143,500.00	59,367.60	21,477.65	36.18	4,830,000.00	358	26,000.00	4,820,586.66	9,413.34

64,855,000.00

64,711,570.54

143,429.46

รายงานค่าขอกู้ กรณีชำระหนี้เพิ่มจากเงินปันผลเฉลี่ยคืนประจำปี ( รอเข้าที่ประชุมเดือน ตุลาคม 2567 )

ลำดับ	ทะเบียน	ชื่อ-ชื่อสกุล	อายุ	ทุนเรือนหุ้น	เงินฝาก	เงินเดือน	เงินเดือน	%	จำนวนขอกู้	รายการชำระ	จ่ายจริง	ชำระ/งวด	ชำระตามจริง			ชำระเพิ่มจากเงินปันผล	
							คงเหลือ					ในสัญญา	หักสังกัด	หนี้ครบ 85 ปี	รายเดือน	เพิ่ม/งวด	รายปี
1	00007296	นางสร้อยญา ถาวรกุล	60.09	1,270,000.00	5,000.00	26,247.60	- 1,202.33	- 4.58	4,700,000.00	4,695,878.45	4,121.55	25,000.00	15,500.00	-	4,500.00	5,000.00	60,000.00
										-							
										<b>4,700,000.00</b>	<b>4,695,878.45</b>	<b>4,121.55</b>				<b>60,000.00</b>	

## มาตรการแก้ไขปัญหาหนี้ โครงการรวมหนี้ปันสุข

นางสร้อยญา ถาวรกุล สมาชิกเลขทะเบียน 00007296 สังกัด ชำราชกรบ้านาญ สพม. อำเภอรัญประเทศ

## รายละเอียดรับจ่ายเงินรายเดือน ณ ตุลาคม พ.ศ.2567

- เงินได้รายเดือน (บ้านาญ)	จำนวนเงิน	26,247.60	บาท
- เงินเดือนคงเหลือตามเกณฑ์ 30%	จำนวนเงิน	7,874.28	บาท
เงินเดือนคงเหลือที่จะหักภาระหนี้	จำนวนเงิน	18,373.32	บาท
- หักชำระหนี้อื่น	จำนวนเงิน	787.43	บาท
คงเหลือยอดเงินที่ชำระหนี้สหกรณ์	จำนวนเงิน	17,585.89	บาท

## ตารางที่ 1

รายการหักชำระหนี้ ภายในอายุ 85 ปี	
ชำระเดือนละ	25,000.00
ทุนเรือนหุ้น	100.00
คบ.เงินกู้ สส	1,562.50
	26,662.50
หักรายการอื่น	787.43
	27,449.93
เงินเดือนคงเหลือ	- 1,202.33
เงินเดือนคงเหลือคิดเป็น %	- 4.58

## ตารางที่ 2

รายการหักสหกรณ์ตามการปรับชำระหนี้	
ชำระ เดือนละ	15,500.00
ทุนเรือนหุ้น	100.00
คบ.เงินกู้ สส	1,562.50
	17,162.50
หักรายการอื่น	787.43
หักจากเงินเดือน	17,949.93
เงินเดือนคงเหลือ	8,297.67
เงินเดือนคงเหลือคิดเป็น %	31.61

## ตารางที่ 3

รายการชำระตามสัญญา	จำนวนเงิน
ชำระ เดือนละ	25,000.00
หักชำระจากต้นสังกัด	- 15,500.00
คงเหลือภาระหนี้/เดือน	9,500.00

## ตารางที่ 4

รายการชำระรายเดือนเพิ่ม	จำนวนเงิน
หักชำระจากปันผลเฉลี่ยคืน	5,000.00
เพื่อชำระรายเดือน เดือนละ	4,500.00
รวม ชำระเพิ่ม	9,500.00

หมายเหตุ หักชำระจากเงินปันผลเฉลี่ยคืนประจำปี ปีละ 60,000.00 บาท เพื่อนำฝากบัญชีสหกรณ์

สำหรับการชำระหนี้รายเดือน และตัดจากบัญชีเงินเดือนคงเหลือ30 % จำนวน 4,500.00 บาท

สมาชิกเลขที่ 00007296 มีใบคำขอกู้เลขที่ : 2567-06378 กรุณาดูตรวจสอบ

เลขที่ใบขอกู้:	2567-06378	วันที่ขอกู้:	02/10/2567	ประเภทเงินกู้:	50	50 - (จบ) เงินกู้โครงการรวมหนี้เป็น
เลขสมาชิก:	00007296	เลขพนักงาน:	นางสร้อยญา ถาวรกุล	ข้าราชการ		
สังกัด:	ป้านาญ สทพ.อำเภออรัญประเทศ	อนุมัติ:	รออนุมัติ			
		<input type="checkbox"/> ระบุวันที่จ่ายเงินกู้	วันที่จ่าย :	00/00/0000		

<b>ข้อมูลประกอบการขอกู้:</b>			<b>วัตถุประสงค์ สิทธิการกู้:</b>			<b>เงื่อนไขอัตราดอกเบี้ย:</b>		
วันเกิด:	25/01/2507	60.09	10	10 - แก้ปัญหาหนี้และเสริมสภาพคล่อง	5	ดูอัตราจากตารางดอกเบี้ยสิ้นเชื่อ		
วันเกษียณ:	30/09/2567	0	สิทธิการกู้: <input type="checkbox"/> วงเงินOD			การชำระ: <input type="checkbox"/> กำหนดวงตัวเอง		
เป็นสมาชิก:	03/12/2547	19	สิทธิ์กู้ตามระเบียบ:	6,000,000.00	<input type="checkbox"/> ขอส่งเกินงวดเกษียณ			
วันเข้าทำงาน:	02/06/2540	27	สิทธิ์กู้สุทธิ:	1,648,292.40	ชำระงวด:	25,000.00		
วันโอนย้าย:	00/00/0000	0	ขอกู้:	4,700,000.00	จำนวนงวด:	360	360.00	
ทุนเรือนหุ้น:	100	1,270,000.00	ดอกเบี้ยประมาณ:	1	19,583.33	งวดสุดท้าย:	216,940.00	
เงินเดือนคงเหลือ:	เงินฝากค่า:	5,000.00	4,121.55			ประเภทการส่ง:	ต้น+ดอกเท่ากัน	
เงินเดือน:	26,247.60	26,662.50				การชำระแบบ:	หักจากเงินเดือน	
ยอดหักจาก สก:	1,662.50	25,000.00	<b>การจ่ายเงินกู้:</b>					
ยอดหักอื่นๆ:	787.43	0.00	จ่ายเงินกู้เป็น:	โอนธนาคาร				
เงินได้อื่นๆ:	11,200.00	0.00	ธนาคาร:	006	006 - ธนาคารกรุงไทย จำกัด (มหาชน)			
ง/ด คงเหลือ:	-4.58	-1,202.33	สาขา:	0214	กรุณาเลือกสาขาธนาคาร			
ง/ด ชั้่นต่ำ:	30.00	7,874.28	เลขที่บัญชี:	2141338603				

ข้อมูลบันทึผลเฉลี่ยสิ้นประจำปี 2566

## รายการเคลื่อนไหว

ลำดับ	วันที่		ประเภทรายการ	เลขที่ใบทำรายการ	ยอดเงิน			คงเหลือ	ผู้ทำรายการ
	ทำรายการ	ใบเสร็จ			บันทึผล	เฉลี่ยคืน	อื่นๆ		
1	06/12/2566	00/00/0000	นำเข้าเงินบันทึผล		64,753.00	0.00	0.00	64,753.00	rukchanok
2	06/12/2566	00/00/0000	นำเข้าเงินเฉลี่ยคืน		0.00	30,914.60	0.00	95,667.60	rukchanok

กลับสู่ระเบียบวาระที่ 4.17

รายงานค่าขอกู้ เงินกู้สวัสดิการพิเศษโครงการรวมหนี้บ้านสุข (เข้าที่ประชุมกรรมการดำเนินการเดือนตุลาคม 2567)													
ลำดับ	ทะเบียน	ชื่อ-ชื่อสกุล	อายุ	ทุนเรือนหุ้น	เงินฝาก	เงินเดือน	เงินเดือนคงเหลือ	%	จำนวนขอกู้	งวด	ชำระ/งวด	รายการชำระ	จ่ายจริง
1	00001071	นางนุชนารถ วงษ์มาก	62.04	739,300.00	126,400.00	53,718.80	17,078.27	31.79	100,000.00	130	1,000.00	427.61	99,572.39
2	00001649	นางพนิดา โคนโกสพ	61.01	1,185,700.00	100.00	58,390.00	18,555.16	31.78	300,000.00	100	3,700.00	1,911.62	298,088.38
3	00001834	นางวาสนา วงศ์ใหญ่	70.08	1,064,700.00	0.00	49,122.38	15,441.53	31.43	250,000.00	48	5,800.00	1,351.14	248,648.86
4	00004636	นายปกรณ์ ศรีตะเวน	69.05	578,540.00	0.00	23,128.35	7,203.65	31.15	100,000.00	64	1,800.00	495.91	99,504.09
5	00006519	นางจินดารัตน์ เสมา	66.02	1,445,400.00	0.00	59,626.73	18,573.54	31.15	450,000.00	103	5,400.00	3,028.93	446,971.07
6	00006757	นายประทีป มากมูล	66.10	1,382,600.00	0.00	54,027.23	20,079.34	37.17	200,000.00	93	2,600.00	991.83	199,008.17
7	00007615	นายทัศนัย ชื้อตรง	66.09	1,145,200.00	0.00	31,545.15	9,847.06	31.22	100,000.00	79	1,500.00	427.61	99,572.39
8	00007749	นางจันทวี เพ็ญสุข	62.04	1,398,200.00	0.00	58,275.00	18,270.23	31.35	200,000.00	130	2,000.00	964.51	199,035.49
9	00010667	นางสายรุ่ง บุญเฮ้า	62.05	813,500.00	42,500.00	55,386.00	17,673.05	31.91	100,000.00	130	1,000.00	427.61	99,572.39
10	00012411	นายศิรา ธรรมศรี	65.07	1,400,700.00	0.00	49,895.20	15,511.75	31.09	120,000.00	107	1,400.00	811.50	119,188.50
11	00014127	นางสิริยา ทิมรัตน์	67.06	1,393,200.00	0.00	58,383.53	20,524.51	35.15	200,000.00	79	3,000.00	827.90	199,172.10
									<b>2,120,000.00</b>				<b>2,108,333.83</b>

กลับสู่ระเบียบวาระที่ 4.18



## เงินกู้โครงการรวมหนี้เป็นสุข กลุ่มสมาชิกข้าราชการประจำ

ที่	ชื่อ - นามสกุล	ทะเบียน	อายุ	ยอดกู้	รายการหักเงินกู้เดิม		ได้รับเงิน	เงินเดือน	เงินเดือนรวมวิทยฐานะ	ส่งชำระ(งวด)		เหตุผล
					สามัญ	ATM		คงเหลือ%	คงเหลือ%	เดิม	ใหม่	
เงินเดือนคงเหลือไม่ถึง 30%												
1	นายวิชา สุทธิ	00014540	31.10	2,985,000.00	2,930,000.00	50,000.00	5,000.00	23.77	23.77	273	357	แก้ปัญหาหนี้
2	นายธีระเมธา พงษ์ชยุตม์กุล	00012364	51.10	3,780,000.00	3,667,442.00	99,650.00	12,908.00	18.92	26.43	298	360	แก้ปัญหาหนี้
หมายเหตุ รายที่ 2 เมื่อเกษียณอายุราชการต้องปรับโครงสร้างหนี้อีกครั้งเนื่องจากเงินเดือนคงเหลือคิดลดอายุราชการ 20 ปี												
รวมเป็นจำนวนเงิน				6,765,000.00	6,597,442.00	149,650.00	17,908.00					
เงินเดือนคงเหลือเกิน 30% มีภาระหนี้สินภายนอกจำนวนมาก												
1	นายทัญญู พรหมเมตตา	00004518	54.11	4,730,000.00	4,694,389.76	28,800.00	6,810.24	35.30	45.49	233	357	แก้ปัญหาหนี้
รวมเป็นจำนวนเงิน				4,730,000.00	4,694,389.76	28,800.00	6,810.24					
รวมเป็นจำนวนเงินทั้งสิ้น				11,495,000.00	11,291,831.76	178,450.00	24,718.24					



# สหกรณ์ออมทรัพย์ครูสระแก้ว จำกัด

สหกรณ์ออมทรัพย์ครูสระแก้ว จำกัด

LibMenu New[F2] Open[F8] Save[F9]

Report Password Apps LogOff

## ระบบสินเชื่อ - ขอกู้เงิน

### สินเชื่อ

ขอกู้เงิน	เลขที่ใบขอกู้: AUTO	วันที่ขอกู้: 23/10/2567	ประเภทเงินกู้: 50	50 - (รป) เงินกู้โครงการรวมหนี้ปี
ขอเพิ่มวงเงิน ATM	เลขสมาชิก: 00014540	เลขพนักงาน: นายวิทยา สุทธิ	ข้าราชการ	
อนุมัติใบคำขอ	สังกัด: โรงเรียนปานะสิ่ง	อนุมัติ: รออนุมัติ	วันที่จ่าย: 00/00/0000	
ตารางการชำระเงิน	วันที่เกิด: 24/11/2535	31.10	10	10 - แก้ปัญหาหนี้และเสริมสภาพคล่อง
ปริมาณการดอกเบี้ย	วันเกษียณ: 30/09/2596	28.11	สิทธิ์การกู้: <input type="checkbox"/> วงเงิน OD	การชำระ: <input type="checkbox"/> กำหนดงวด
ห้ามกู้	เป็นสมาชิก: 28/03/2562	5.07	สิทธิ์กู้ตามระเบียบ: 6,000,000.00	<input type="checkbox"/> ขอสงวนงวดเกษียณ
โอนหนี้ใหม่ค่า	วันเข้าทำงาน: 01/11/2561	5.11	สิทธิ์กู้สุทธิ: 2,425,623.23	ชำระงวด: 15,000.00
	วันโอนย้าย: 00/00/0000	0.00	ขอกู้: 2,985,000.00	จำนวนงวด: 360
	ทุนเรือนหุ้น: 1,500	220,000.00	ดอกเบี้ยประมาณ: 1	12,437.50
	เงินเดือนคงเหลือ: เงินฝากค่า: 519,000.00			งวดสุดท้าย: 901,400.00
	เงินเดือน: 24,400.00	16,500.00	5,000.00	ประเภทการส่ง: ต้น+ดอกเท่ากัน
	ยอดหักจาก สก: 1,500.00	15,000.00		การชำระแบบ: หักจากเงินเดือน
	ยอดหักอื่นๆ: 2,100.40	0.00	การจ่ายเงินกู้: <input type="checkbox"/> โอนธนาคาร	
	เงินได้อื่นๆ: 0.00	0.00	ธนาคาร: 006	006 - ธนาคารกรุงไทย จำกัด (มหาชน)
	ง/ด คงเหลือ: 23.77	5,799.60	สาขา: 0236	0236 - สระแก้ว
	ง/ด ชันค่า: 30.00	7,320.00	เลขที่บัญชี: 2360842536	
	รายรับ	รายจ่าย		

### หลักประกันเงินกู้

ลำดับ	หลักประกัน	เลขที่สมาชิก	รายละเอียด	ประเภทสมาชิก	re ค่า	เพิ่มแถว
1	01 บคคคค่าประกัน	00013829	นายสิริพงศ์ ไชยเรศ	01 ข้าราชการ	...	ลบ
2	01 บคคคค่าประกัน	00014620	นายรัฐกาล ร่องกระโทก	01 ข้าราชการ	...	ลบ
3	01 บคคคค่าประกัน	00015508	น.ส.จรัพร มิ่งมาลี	01 ข้าราชการ	...	ลบ
4	01 บคคคค่าประกัน	00014624	น.ส.มะลิวัลย์ แสงจันทร์	01 ข้าราชการ	...	ลบ
5	01 บคคคค่าประกัน	00013818	น.ส.รวิภาวดี หาญประเสริฐ	01 ข้าราชการ	...	ลบ

### หักชำระเงินกู้

	เลขที่สัญญา	วันที่	วงเงิน	งวด	ชำระ/งวด	คงเหลือ	คบ.ชำระ	คบ.ประมาณการ	%	
<input checked="" type="checkbox"/>	1	สป6702654	11/09/2567	2,930,000.00	0 / 273	18,000.00	2,930,000.00	0.00	12,208.33	0
<input checked="" type="checkbox"/>	2	สด6600137	16/05/2566	50,000.00	0 / 200	250.00	50,000.00	0.00	208.33	0.00
						รวม:	2,980,000.00			

หักอื่นๆ เรียงเก็บ

ลำดับ	รายการ	รายละเอียด	รหัสประกัน	เลขบัญชี	ยอดหัก	เพิ่มแถว

รายละเอียดบัญชีจ่ายเงินรายเดือน  
 สำนักงานเขตพื้นที่การศึกษาประถมศึกษาสระแก้ว เขต 2  
 ประจำเดือน กันยายน 2567

ชื่อ - นามสกุล : นายวิทยา สุทธิ		จำนวนเงินโอนเข้าบัญชี 7,104.71 บาท	
หน่วย : บ้านกะสัง			
รายรับ		รายจ่าย	
เงินเดือน	23,680.00	กบข./กสจ.	710.40
วิทยฐานะ		สหกรณ์ครูบุรีรัมย์	
ค่าตอบแทน		สหกรณ์สมุทรปราการ	
ค่าครองชีพชั่วคราว		สหกรณ์ครูสระบุรี	
ตกเบิกค่าตอบแทน		กรุงไทย กบข.	
เงินเดือนตกเบิก		เงินออม กบข.	
ค่าครองชีพชั่วคราวตกเบิก		สินเชื่อกรุงไทย	
ค่าตอบแทนเต็มขั้น		ออมสินโรงเกลือ	
เต็มขั้นตกเบิก		สหกรณ์เครือข่าย	
วิทยฐานะตกเบิก		ภาษีตกเบิก	
เงินตกเบิก		กบข./กสจ.ย้อนหลัง	
		เงินออมกบข.ย้อน	
		กยศ.	1,390.00
		กรอ./คินเงินเดือน	
		ปกส.ส.ค.-ก.ย.67	
		ชพค.ย้อน	
		ชพส.ย้อน	
รวมรายรับ	23,680.00	รวมรายจ่าย	16,575.29

วันที่โอนเข้าบัญชี : 25 กันยายน 2567

ยอดปรับลดหนี้ที่ไม่สามารถหัก ณ ที่จ่ายเพื่อชำระหนี้ให้แก่บุคคลที่สามได้ จึงแจ้งมาเพื่อให้นำไปชำระเพิ่มเติม .-

- สหกรณ์ 3,579.00

แบบรายงานการโอนเงินเดือนข้าราชการ ครั้งที่ 2 (1 ตุลาคม 2567)

สำนักงานเขตพื้นที่การศึกษาประถมศึกษาสระแก้ว เขต 2

โรงเรียนบ้านกะสัง

เลขที่ตำแหน่ง 1649

ชื่อ - สกุล นายวิทยา สุทธิ

ตำแหน่ง ครู

วิทยฐานะ 0

เงินเดือนเดิม	23,680.00	บาท
% เลื่อน	3.15	%
ฐานคำนวณ	22,780.00	บาท
เงินเลื่อน	720.00	บาท
เงินเดือนใหม่	24,400.00	บาท
ค่าตอบแทน	0.00	บาท
รวมทั้งหมด	24,400.00	บาท

ขอรับรองว่าข้อมูลดังกล่าวถูกต้อง



( นายณัฐดนัย วัฒนสุข )

ผู้อำนวยการ โรงเรียนบ้านกะสัง

นายวิทยา สุทธิ	00014540
----------------	----------

คำนวณอายุคงเหลือ ถึง 75 ปี

ปี

เดือน

อายุ 31.10	32	43	2	518	
อายุ 85 ส่งหุ้น (เดือน)	1500	518	777,000.00		
รายการสวัสดิการที่ได้รับ	ทุนเรือนหุ้น เมื่ออายุ 75 ปี				หนังสือเหลือ ณ อายุ 75 ปี
	เงินฝากดำรงชีพ	หุ้นปัจจุบัน	หุ้นสะสม อายุ 75 ปี		
ทุนเรือนหุ้นปัจจุบัน		519,000.00	220,000.00	1,516,000.00	
เงินสวัสดิการสงเคราะห์สมาชิก				300,000.00	
เงินสวัสดิการเงินกู้เพื่อความมั่นคง				-	
เงินกู้โครงการรวมหนี้ปันสุข					-
เงินกู้สวัสดิการ ATM					-
ชำระหนี้รายปี	-	-			-
รวมเงินสวัสดิการ				1,816,000.00	-
เงินสวัสดิการคงเหลือหลังหักชำระหนี้					1,816,000.00

ลงชื่อ.....ผู้จัดทำ

(นางชวนชื่น น้าเหนือ)



# สหกรณ์ออมทรัพย์ครูสระแก้ว จำกัด

สหกรณ์ออมทรัพย์ครูสระแก้ว จำกัด

ListMenu New[F2] Open[F8] Save[F9]

Report Password Apps LogOff

## ระบบสินเชื่อ - ขอกู้เงิน

### สินเชื่อ

ขอกู้เงิน	เลขที่ใบขอกู้: AUTO	วันที่ขอกู้: 23/10/2567	ประเภทเงินกู้: 50	50 - (รป) เงินกู้โครงการรวมหนี้ปี
ขอเพิ่มวงเงินกู้ATM	เลขสมาชิก: 00012364	เลขพนักงาน: นายธีระเมธา พงศ์ชยอุดมกุล	ข้าราชการ	
อนุมัติใบคำขอกู้	สังกัด: โรงเรียนบ้านบ่อหลวง	อนุมัติ: รออนุมัติ	วันที่จ่าย: 00/00/0000	
ตารางการชำระเงิน	<b>ข้อมูลประกอบการขอกู้:</b>		<b>วัตถุประสงค์ สวัสดิการ:</b>	
ประมาณการดอกเบี้ย	วันเกิด: 05/01/2516	51.10	10	10 - นักปัญหาหนี้และเสริมสภาพคล่อง
นามกู้	วันเกษียณ: 30/09/2576	8.11	สิทธิการกู้: <input type="checkbox"/> วงเงินOD	
โอนหนี้ให้ผู้อื่น	เป็นสมาชิก: 27/09/2556	11.01	สิทธิ์กู้ตามระเบียบ: 6,000,000.00	<input type="checkbox"/> ขอสงวนงวดเกษียณ
	วันเข้าทำงาน: 15/05/2556	11.06	สิทธิกู้สุทธิ: 2,903,498.92	ชำระงวด: 20,300.00
	วันโอนย้าย: 00/00/0000	0.00	ขอกู้: 3,780,000.00	จำนวนงวด: 360
	ทุนเรือนหุ้น: 1,000	761,600.00	ดอกเบี้ยประมาณ: 1	15,750.00
	เงินเดือนคงเหลือ: เงินฝากค่า: 183,400.00		<b>12,908.00</b>	
	เงินเดือน: 34,270.00	26,300.00	<b>การจ่ายเงินกู้:</b>	
	ยอดหักจาก สก: 6,000.00	20,300.00	จ่ายเงินกู้เป็น: โอนธนาคาร	
	ยอดหักอื่นๆ: 1,487.18	0.00	ธนาคาร: 006	006 - ธนาคารกรุงไทย จำกัด (มหาชน)
	เงินได้ขั้นๆ: 3,500.00	0.00	สาขา: 0214	0214 - อรัญประเทศ
	ง/ด คงเหลือ: 18.92	6,482.82	เลขที่บัญชี: 2140247981	
	ง/ด ชำรุด: 30.00	10,281.00		
	รวม	จ่าย		

### หลักประกันเงินกู้

ลำดับ	หลักประกัน	เลขที่สมาชิก	รายละเอียด	ประเภทสมาชิก	re ค่า	เพิ่มแถว
1	01 บุคคลค้ำประกัน	00003957	นางกัญฐิณี ศรีปณเสณกลาง	04 ข้าราชการบำนาญ	...	ลบ
2	01 บุคคลค้ำประกัน	00003466	น.ส.ปราณี บัวพันธ์	01 ข้าราชการ	...	ลบ
3	01 บุคคลค้ำประกัน	00012760	นางเรือนแก้ว ลอยพูล	01 ข้าราชการ	...	ลบ
4	01 บุคคลค้ำประกัน	00012753	นางสุวิมล นาททรัพย์สมบัติ	01 ข้าราชการ	...	ลบ
5	01 บุคคลค้ำประกัน	00007529	นางกานต์ชนา ศรีสุข	06 ครูโรงเรียนเอกชน	...	ลบ
6	01 บุคคลค้ำประกัน	00007962	นางดอกไม้ หินทอง	01 ข้าราชการ	...	ลบ

### หักชำระเงินกู้

	เลขที่สัญญา	วันที่	วงเงิน	งวด	ชำระ/งวด	คงเหลือ	คบ.ชำระ	คบ.ประมาณการ	%
<input checked="" type="checkbox"/>	สป6702201	16/07/2567	3,680,000.00	2 / 298	21,600.00	3,567,442.00	0.00	15,281.01	0.34
<input type="checkbox"/>	ขค6700006	31/05/2567	481,036.80	4 / 230	2,300.00	473,298.86	0.00	394.42	1.61
<input type="checkbox"/>	วณ6700837	11/09/2567	230,000.00	0 / 105	2,700.00	230,000.00	0.00	910.42	0
<input checked="" type="checkbox"/>	สค6500450	01/09/2565	100,000.00	0 / 200	500.00	99,650.00	0.00	415.21	0
					<b>รวม:</b>	4,470,390.86			

หักอื่นๆ เรียงเก็บ

ลำดับ	รายการ	รายละเอียด	รหัสประกัน	เลขบัญชี	ยอดหัก	เพิ่มแถว

ส่งออก CSV

Download Files Download Reports Report Builder Download Reports

ตั้งเครื่องพิมพ์ Timeout

ดำเนินการ



คำสั่งสำนักงานเขตพื้นที่การศึกษาประถมศึกษาสระแก้ว เขต ๒  
ที่ ๔๗๔/๒๕๖๗

เรื่อง เลื่อนเงินเดือนข้าราชการครูและบุคลากรทางการศึกษาและให้รับค่าตอบแทนพิเศษ

อาศัยอำนาจตามความในมาตรา ๕๓ มาตรา ๗๒ มาตรา ๗๓ และมาตรา ๑๓๓ แห่งพระราชบัญญัติระเบียบข้าราชการครูและบุคลากรทางการศึกษา พ.ศ. ๒๕๔๗ และที่แก้ไขเพิ่มเติม พระราชบัญญัติเงินเดือน เงินวิทยฐานะ และเงินประจำตำแหน่งข้าราชการครูและบุคลากรทางการศึกษา พ.ศ. ๒๕๔๗ และที่แก้ไขเพิ่มเติม กฎ ก.ค.ศ. การเลื่อนเงินเดือนของข้าราชการครูและบุคลากรทางการศึกษา พ.ศ. ๒๕๖๑ กฎ ก.ค.ศ. ว่าด้วยการให้ข้าราชการครูและบุคลากรทางการศึกษาได้รับเงินเดือนสูงกว่าหรือต่ำกว่าขั้นต่ำ หรือสูงกว่าขั้นสูงของอันดับ พ.ศ. ๒๕๕๓ และที่แก้ไขเพิ่มเติม ระเบียบกระทรวงการคลังว่าด้วยการเบิกจ่าย ค่าตอบแทนพิเศษของข้าราชการและลูกจ้างประจำผู้ได้รับเงินเดือนหรือค่าจ้างถึงขั้นสูงหรือใกล้ถึงขั้นสูงของอันดับหรือตำแหน่ง พ.ศ. ๒๕๕๐ และที่แก้ไขเพิ่มเติม พระราชบัญญัติแก้ไขเพิ่มเติมคำสั่งหัวหน้าคณะรักษาความสงบแห่งชาติ ที่ ๑๙/๒๕๖๐ เรื่อง การปฏิรูปการศึกษาในภูมิภาคของกระทรวง ศึกษาธิการ ลงวันที่ ๓ เมษายน พุทธศักราช ๒๕๖๐ พ.ศ.๒๕๖๕ มาตรา ๗ และแนวปฏิบัติเกี่ยวกับการบริหารงานบุคคลของข้าราชการครูและบุคลากรทางการศึกษา ตามหนังสือสำนักงาน ก.ค.ศ. ศว.ที่ ๑๒๐๖.๙/ว ๓๒ ลงวันที่ ๑๕ พฤศจิกายน ๒๕๖๕ หนังสือสำนักงาน ก.ค.ศ. ที่ ศธ ๐๒๐๖.๗/ว ๑๕ ลงวันที่ ๒๗ กันยายน ๒๕๖๑ หนังสือสำนักงาน ก.ค.ศ. ที่ ศธ ๐๒๐๖.๗/ว ๒๓ ลงวันที่ ๓ กันยายน ๒๕๖๔ หนังสือสำนักงานคณะกรรมการการศึกษาขั้นพื้นฐาน ที่ ศธ๐๔๐๐๙/ว ๘๐๖๗ ลงวันที่ ๒๘ ธันวาคม ๒๕๖๑ หนังสือสำนักงานคณะกรรมการการศึกษาขั้นพื้นฐาน ที่ ศธ ๐๔๐๐๙/ว ๒๒๗ ลงวันที่ ๒๘ กุมภาพันธ์ ๒๕๖๒ หนังสือสำนักงานคณะกรรมการการศึกษาขั้นพื้นฐาน ที่ ศธ ๐๔๐๐๙/ว ๔๙๖๔ ลงวันที่ ๒๔ สิงหาคม ๒๕๖๔ หนังสือสำนักงานคณะกรรมการการศึกษาขั้นพื้นฐาน ศว.ที่ ๑๔๐๐๙/ว ๕๑๕๑ ลงวันที่ ๒๑ สิงหาคม ๒๕๖๗ โดยความเห็นชอบ อ.ก.ค.ศ. เขตพื้นที่การศึกษาประถมศึกษาสระแก้ว เขต ๒ ในคราวประชุม ครั้งที่ ๑๐/๒๕๖๗ เมื่อวันที่ ๒๗ กันยายน ๒๕๖๗ ให้เลื่อนเงินเดือนข้าราชการครูและบุคลากรทางการศึกษาและให้รับค่าตอบแทนพิเศษตามผลการประเมินผลการปฏิบัติงานของข้าราชการครูและบุคลากรทางการศึกษา ครั้งที่ ๒ (๑ เมษายน พ.ศ. ๒๕๖๗ ถึงวันที่ ๓๐ กันยายน พ.ศ. ๒๕๖๗) จำนวน ๒๙๓ ราย ตามบัญชีรายละเอียดแนบท้ายนี้

ทั้งนี้ ตั้งแต่วันที่ ๑ ตุลาคม พ.ศ. ๒๕๖๗ เป็นต้นไป

สั่ง ณ วันที่ ๗ ตุลาคม พ.ศ. ๒๕๖๗

https://proxy.thaicoop.co/SKOCOOP/resource/reqloan/doc/D20202410103010/salary.jp

รายละเอียดบัญชีจ่ายเงินรายเดือน  
 สำนักงานเขตพื้นที่การศึกษาประถมศึกษาสระแก้ว เขต 2  
 ประจำเดือน กันยายน 2567

หน้า 1

ชื่อ - นามสกุล : นายธีระเมธา พงศ์ชยุคมกุล		หน่วย : บ้านหันทราย		จำนวนเงินโอนเข้าบัญชี	11,001.90 บาท
รายรับ		รายจ่าย			
เงินเดือน	33,170.00	ภาษี	492.08	กบข./กสจ.	995.10
วิทยฐานะ	3,500.00	กบข./กสจ.		สหกรณ์ครูบุรีรัมย์	
ค่าตอบแทน		ชพค.		สหกรณ์สมุทรปราการ	
ค่าครองชีพชั่วคราว		ช.พ.ส.		สหกรณ์ครูสระบุรี	
ตกเบิกค่าตอบแทน		ฌาปนกิจ		กรุงเทพฯ กบข.	
เงินเดือนตกเบิก		สหกรณ์	24,180.92	เงินออม กบข.	
ค่าครองชีพชั่วคราวตกเบิก		คินเงินยืม/คินเงินเดือน		สินเชื่อกองทุน	
ค่าตอบแทนเพิ่มขึ้น		ธอส.		ออมสินโรงเกลือ	
เพิ่มขึ้นตกเบิก		ธกส.		สหกรณ์เครือข่าย	
วิทยฐานะตกเบิก		ออมสินอรัญฯ		ภาษีตกเบิก	
เงินตกเบิก		ออมสินวัฒนานคร		กบข./กสจ.ย้อนหลัง	
		AIA สุพล		เงินออมกบข.ย้อน	
		AIA สามัญ		กยศ.	
		เคหะกรุงเทพ		กรอ./คินเงินเดือน	
		สวัสดิการ		ปภ.ส.ค.-ก.ย.67	
		ไทยสมุทร		ชพค.ย้อน	
		AIAกิตติพงษ์		ชพล.ย้อน	
<b>รวมรายรับ</b>	<b>36,670.00</b>	<b>รวมรายจ่าย</b>			<b>25,668.10</b>

วันที่โอนเข้าบัญชี : 25 กันยายน 2567

ยอดปรับลดหนี้ที่ไม่สามารถหัก ณ ที่จ่ายเพื่อชำระหนี้ให้แก่บุคคลที่สามได้ จึงนำมาเพื่อให้นำไปชำระเพิ่มเติม -

- สหกรณ์ 4,129.00

salary.jpeg (ภาพ JPEG, 4624 x 3468 พิกเซล) - สัดส่วน (17%)

OPPO R16 5G



นายธีระเมธา พงศ์ชยุตม์กุล	00012364				
อายุ 51.10 ปี					
รายรับ			รายจ่าย		
เงินเดือน	34,270.00	-	ภาษี	-	492.08
วิทยฐานะ	3,500.00	-	กบข.	-	995.10
สปช.	-	-	ชพค	-	-
	-	-	ชพส	-	-
ชคบ.	-	-	ประกันสังคม	-	-
ชรบ.	-	-	สหกรณ์	-	26,300.00
ค่าตอบแทน	-	-	กยศ.	-	-
วิทยฐานะ	-	-	กู้บ้านหนึ่ง	-	-
เงินเดือนตกเบิก / ปรับขึ้น	-	-	ออมสิน	-	-
			กรุงเทพ	-	-
รวมรับ	37,770.00	-	รวมจ่าย	-	27,787.18
30%	11,331.00		26.43		9,982.82

ลงชื่อ.....ผู้จัดทำ

(นางชวนชื่น น้าเหนือ)



# สหกรณ์ออมทรัพย์ครูสระแก้ว จำกัด

สหกรณ์ออมทรัพย์ครูสระแก้ว จำกัด

- List Menu
- New [F2]
- Open [F8]
- Save [F9]

- Report
- Password
- Apps
- Log Off

## ระบบสินเชื่อ - ขอกู้เงิน

### สินเชื่อ

ขอกู้เงิน	เลขที่ใบขอกู้: AUTO	วันที่ขอกู้: 23/10/2567	ประเภทเงินกู้: 50	50 - (รป) เงินกู้โครงการรวมหนี้ขั้ว
ขอเพิ่มวงเงินกู้ATM	เลขสมาชิก: 00004518	เลขพนักงาน: นายทัญญู พรหมเมตตา	ข้าราชการ	
อนุมัติใบคำขอ	สังกัด: โรงเรียนบ้านหนองบัว	อนุมัติ: รออนุมัติ	อนุมัติวันที่จ่ายเงินกู้: 00/00/0000	
ตารางการชำระเงิน	<b>ข้อมูลประกอบการขอ:</b> วันเกิด: 07/11/2512 54.11 10 10 - แก้ปัญหาหนี้และเสริมสภาพคล่อง		<b>เงินไข่อัตราดอกเบี้ย:</b> 5 คู่อัตราจากตารางดอกเบี้ยสินเชื่อ	
ประมาณการดอกเบี้ย	วันเกษียณ: 30/09/2572 4.11	สิทธิการกู้: <input type="checkbox"/> วงเงินOD	การชำระ: <input type="checkbox"/> กำหนดงวด	
ห้ามกู้	เป็นสมาชิก: 11/11/2540 26.11	สิทธิ์กู้ตามระเบียบ: 6,000,000.00	<input type="checkbox"/> ขอสงวนงวดเกษียณ	
โอนหนี้ให้มูลค่า	วันเข้าทำงาน: 17/12/2536 30.10	สิทธิ์กู้สุทธิ: 5,290,831.96	ชำระงวด: 25,500.00	
	วันโอนย้าย: 00/00/0000 0.00	ขอ: 4,730,000.00	จำนวนงวด: 360	357.00
	ทุนเรือนหุ้น: 1,500 1,361,000.00	ดอกเบี้ยประมาณ: 1 19,708.33	งวดสุดท้าย: 0.00	
	เงินเดือนคงเหลือ: เงินฝากค่า: 0.00	<b>6,810.24</b>	ประเภทการส่ง: ต้น+ดอกเท่ากัน	
	เงินเดือน: 59,910.00 33,912.50		การชำระแบบ: หักจากเงินเดือน	
	ยอดหักจาก สก: 8,412.50 25,500.00		<b>การจ่ายเงินกู้:</b> จ่ายเงินกู้เป็น: โอนธนาคาร	
	ยอดหักอื่นๆ: 4,852.17 0.00		ธนาคาร: 006 006 - ธนาคารกรุงไทย จำกัด (มหาชน)	
	เงินได้อื่นๆ: 11,200.00 0.00	สาขา: 0214 0214 - อัญประเทศ		
	ง/ต คงเหลือ: 35.30 21,145.33	เลขที่บัญชี: 2141411963		
	ง/ต ชั้วต้า: 30.00 17,973.00			

### หลักประกันเงินกู้

ลำดับ	หลักประกัน	เลขที่สมาชิก	รายละเอียด	ประเภทสมาชิก	re ค่า	เพิ่มแกว
1	01 บคคคค่าประกัน	00004744	นางเสาวนีย์ วรรณาม	01 ข้าราชการ	...	ลบ
2	01 บคคคค่าประกัน	00001911	นางพนิดา พุ่มไม้	04 ข้าราชการบำนาญ	...	ลบ
3	01 บคคคค่าประกัน	00001855	นางเกษร วรรณาม	01 ข้าราชการ	...	ลบ
4	01 บคคคค่าประกัน	00012753	นางสุภัทณี มหาทรัพย์สมบัติ	01 ข้าราชการ	...	ลบ
5	01 บคคคค่าประกัน	00005789	นางจารีย์ โกสม	01 ข้าราชการ	...	ลบ
6	01 บคคคค่าประกัน	00007148	นางธนันท์ ศรีสวัสดิ์	01 ข้าราชการ	...	ลบ
7	01 บคคคค่าประกัน	00002545	นายบุญมา รอดประเสริฐ	01 ข้าราชการ	...	ลบ
8	01 บคคคค่าประกัน	00002544	นางสมกัญญา รอดประเสริฐ	01 ข้าราชการ	...	ลบ

### หักชำระเงินกู้

	เลขที่สัญญา	วันที่	วงเงิน	งวด	ชำระ/งวด	คงเหลือ	คบ.ชำระ	คบ.ประมาณการ	%	
<input checked="" type="checkbox"/>	1	สป6403031	01/09/2564	5,000,000.00	36 / 233	35,000.00	4,694,389.76	0.00	19,559.96	6.11
<input type="checkbox"/>	2	สส5600861	11/03/2556	300,000.00	139 / 999	0.00	300,000.00	0.00	1,562.50	0
<input type="checkbox"/>	3	วน6700717	05/08/2567	290,000.00	1 / 62	5,350.00	285,779.09	0.00	1,131.21	1.46
<input checked="" type="checkbox"/>	4	สค6700022	12/01/2567	30,000.00	8 / 200	150.00	28,800.00	0.00	120.00	0
<b>รวม:</b>							5,308,968.85			

หักอื่นๆ เรียงเก็บ

ลำดับ	รายการ	รายละเอียด	รหัสประกัน	เลขบัญชี	ยอดหัก	เพิ่มแกว
-------	--------	------------	------------	----------	--------	----------

Open HTML Report Download Files Download Report Builder Download Data

ส่งออก CSV

ตั้งเครื่องพิมพ์ Timeout -

ดำเนินการ

เงินเดือนรวมวิทยฐานะ

นายทัญญู พรหมเมตตา	4518
--------------------	------

รายรับ		รายจ่าย		
เงินเดือน	59,910.00	ภาษี	4,111.17	
สปช.		ชพค	741.00	
ชคป.	-	ชพส	-	
ชรป.	-	สหกรณ์	33,912.50	
ค่าตอบแทน	-	กบข	-	
วิทยฐานะ	11,200.00	กยศ.	-	
		ออมสิน	-	
		กู้บ้านหนึ่ง	-	
		ชพค,ชพส	-	
		เงินออม กบข.	-	
<b>รวมรับ</b>	<b>71,110.00</b>	<b>รวมจ่าย</b>	<b>38,764.67</b>	<b>4,852.17</b>
<b>30%</b>	<b>21,333.00</b>	<b>45.49</b>	<b>32,345.33</b>	

.....ผู้จัดทำ

.....ผู้ตรวจ

## รายละเอียดภาระหนี้ นายวาทัญญู พรหมเมตตา

ลำดับที่	รายการ	วงเงินกู้	ยอดหนี้คงเหลือ	ยอดชำระแต่ละเดือน	หมายเหตุ
1	สินเชื่อบัตรเครดิต AEON	60,000.00	60,573.00	8%	
2	สินเชื่อส่วนบุคคล บ.คาร์ด เอ็กซ์ จก.	180,000.00	183,391.00	3%	โอนหนี้จาก SCB 12/2565
3	บัตรเครดิต บ.คาร์ด เอ็กซ์ จก.	180,000.00	179,525.00	8%	โอนหนี้จาก SCB 12/2565
4	สินเชื่อส่วนบุคคล อีซี่ บาย จก.	238,800.00	241,486.00	3%	
5	สินเชื่อส่วนบุคคล ธ.กสิกรไทย	88,000.00	88,538.00	5%	
6	บัตรเครดิต ธ.กสิกรไทย	74,000.00	74,820.00	8%	
7	บัตรเครดิต ธ.กรุงศรีอยุธยา	77,000.00	71,928.00	8%	เคยปิดบัญชี 07/2566
8	สินเชื่อส่วนบุคคล ธ.กรุงไทย	190,000.00	187,560.00	12%	
9	สินเชื่อส่วนบุคคล ธ.กรุงไทย	70,500.00	71,875.00	3%	เคยปิดบัญชี 06/2565
10	บัตรเครดิต โลดส์ ม้านี่ เซอร์วิสเซอ	60,000.00	60,322.00		
11	สินเชื่อส่วนบุคคล ธ.ยูโอบี	296,000.00	300,661.00	5%	โอนหนี้จาก CITI 11/2565
12	บัตรเครดิต ธ.ยูโอบี	110,700.00	106,290.00	10%	โอนหนี้จาก CITI 11/2565
	รวมบัตรเครดิต/สินเชื่อส่วนบุคคล	1,625,000.00	1,626,969.00		
	สินเชื่อเช่าซื้อรถยนต์	770,482.00	727,674.00	10,701.00	
	<b>รวมภาระหนี้ทั้งสิ้น</b>	<b>2,395,482.00</b>	<b>2,354,643.00</b>		

กลับไปสู่ระเบียบวาระที่ 4.19

DB : default [iscosko@192.168.1.254/gcoop] | APP : LOAN | WorkDate : 15-10-2567 | USER : WEERUON@081001 | Client IP : 192.168.1.121 | Log : 0 | Load : 0.73



### สหกรณ์ออมทรัพย์ครูสระแก้ว จำกัด

สหกรณ์ออมทรัพย์ครูสระแก้ว จำกัด

List Menu New[F2] Open[F8] Save[F9]

Report PassWord Apps LogOff

#### ระบบสินเชื่อ - ขอกู้เงิน

##### สินเชื่อ

ขอกู้เงิน

ขอเพิ่มวงเงินกู้ATM

ตารางการชำระเงิน

ประมาณการดอกเบี้ย

ห้ามกู้

เลขที่ใบขอ:	AUTO	วันที่ขอ:	15/10/2567	ประเภทเงิน:	20	20 - (สป) เงินกู้สามัญใช้ค้ำประกัน
เลขสมาชิก:	00000437	เลขพนักงาน:	นายประสิทธิ์ คล่องใจ	ชำระ:		ชำระการ
สังกัด:	ข้าราชการบำนาญอำเภอเมืองสระแก้ว			อนุมัติ:		รออนุมัติ
		<input type="checkbox"/> ระบุวันที่จ่ายเงิน	วันที่จ่าย:	00/00/0000		

ข้อมูลประกอบการขอ:		วัตถุประสงค์สิทธิการ:		เงื่อนไขอัตราดอกเบี้ย:	
วันเกิด:	28/07/2505	62.03	02	02 - ใช้จ่ายในครอบครัว	5
วันเกษียณ:	30/09/2565	0.00	สิทธิการ: <input type="checkbox"/> วงเงินOD		การชำระ: <input type="checkbox"/> กำหนดงวด
เป็นสมาชิก:	01/01/2538	29.10	สิทธิ์กู้ตามระเบียบ:	4,700,000.00	
วันเข้าทำงาน:	01/06/2524	43.05	สิทธิ์กู้สุทธิ:	3,000,000.00	
วันโอนย้าย:	00/00/0000	0.00	ขอ:	4,000,000.00	
ทุนเรือนหุ้น:	1,500	1,108,000.00	ดอกเบี้ยประมาณ:	1	16,666.67
เงินเดือนคงเหลือ:	เงินฝากค่า:	0.00	<b>113,010.93</b>		
เงินเดือน:	54,944.40	25,945.83	การชำระเงิน:		
ยอดหักจาก สก:	1,945.83	24,000.00	ชำระเงินเป็น: โอนธนาคาร		
ยอดหักอื่นๆ:	6,193.16	0.00	ธนาคาร: 006 006 - ธนาคารกรุงไทย จำกัด (มหาชน)		
เงินได้อื่นๆ:	0.00	0.00	สาขา: 0236 0236 - สระแก้ว		
ง/ต คงเหลือ:	41.51	22,805.41	เลขที่บัญชี: 2361008831		
ง/ต ขึ้นค่า:	30.00	16,483.32			
	รายรับ	รายจ่าย			

หลักประกันเงินกู้

ลำดับ	หลักประกัน	เลขที่สมาชิก	รายละเอียด	ประเภทสมาชิก	re ค่า	เพิ่มแถว
1	01 บคคค้ำประกัน	00000468	นางสุจิตรา พวงทอง	01 ข้าราชการ	...	ลบ
2	01 บคคค้ำประกัน	00007615	นายทัศนัย ชื่อดง	01 ข้าราชการ	...	ลบ
3	01 บคคค้ำประกัน	00012875	นางศรัญญภัทร เข้มศิริกุล	01 ข้าราชการ	...	ลบ
4	01 บคคค้ำประกัน	00004231	น.ส.สมาสี มาเจริญ	01 ข้าราชการ	...	ลบ
5	01 บคคค้ำประกัน	00000428	นายสุเทพ บรรดา	01 ข้าราชการ	...	ลบ
6	01 บคคค้ำประกัน	00007630	นายเสนอ โสกา	01 ข้าราชการ	...	ลบ

หักชำระเงินกู้

	เลขที่สัญญา	วันที่	วงเงิน	งวด	ชำระ/งวด	คงเหลือ	คย.ชำระ	คย.ประมาณการ	%	
<input type="checkbox"/>	1	ปจ6700004	28/03/2567	19,500.00	0 / 999	0.00	19,500.00	0.00	89.38	0
<input checked="" type="checkbox"/>	2	สป6601676	15/06/2566	4,000,000.00	15 / 302	23,900.00	3,886,989.07	0.00	16,195.79	2.83
<input type="checkbox"/>	3	สค6600357	07/09/2566	50,000.00	12 / 200	250.00	47,000.00	0.00	195.83	0
<b>รวม:</b>						3,953,489.07				

หักอื่นๆ เรียกเก็บ

ลำดับ	รายการ	รายละเอียด	รหัสประกัน	เลขบัญชี	ยอดหัก

กลับไปสู่ระเบียบวาระที่ 4.20.1.1

เอกสารแนบท้ายระเบียบวาระที่ 4.20.1.2

DB : default [iscosko@192.168.1.254/gcoop] | APP : LOAN | WorkDate : 21-10-2567 | USER : WASANA@081001 | Client IP : 192.168.1.105 | Log : 0 | Load : 0.48



สหกรณ์ออมทรัพย์ครูสระแก้ว จำกัด

สหกรณ์ออมทรัพย์ครูสระแก้ว จำกัด

4.20.1.2

- ListMenu New[F2] Open[F8] Save[F9]

- Report Password Apps LogOff

ระบบสินเชื่อ - ขอกู้เงิน

สินเชื่อ

Form containing loan details: เลขที่ใบขอกู้, เลขสมาชิก, วันที่ขอกู้, ประเภทเงินกู้, วันเกิด, วันที่เกษียณ, เป็นสมาชิก, วันเข้าทำงาน, วันโอนย้าย, เงินเดือนคงเหลือ, ยอดหักจาก สก, ยอดหักอื่นๆ, เงินได้อื่นๆ, ง/ด คงเหลือ, ง/ด ชิ้นค่า, ยอดหักจาก สก, ยอดหักอื่นๆ, เงินได้อื่นๆ, ง/ด ชิ้นค่า, รายการ, รายการ

หลักประกันเงินกู้

Table with columns: ลำดับ, หลักประกัน, เลขที่สมาชิก, รายละเอียด, ประเภทสมาชิก, re ค่า, เพิ่มแถว

หักชำระเงินกู้

Table with columns: เลขที่สัญญา, วันที่กู้, วงเงินกู้, งวด, ชำระ/งวด, คงเหลือ, ดบ.ชำระ, ดบ.ประมาณการ, %

หักอื่นๆ เรียกเก็บ

Table with columns: ลำดับ, รายการ, รายละเอียด, รหัสประกัน, เลขบัญชี, ยอดหัก, ลบ

View XML Report Download Files Attachments Recent Report Database Admin Tools

เครื่องพิมพ์ CSV

ตั้งเครื่องพิมพ์ Timeout

ดำเนินการ

กลับสู่ระเบียบวาระที่ 4.20.1.2

# เอกสารแนบท้ายระเบียบวาระที่ 4.20.2

DB : default [iscosko@192.168.1.254/gcoop] | APP : LOAN | WorkDate : 07-10-2567 | USER : WEERUOH@081001 | Client IP : 192.168.1.121 | Log : 0 | Load : 0.73



## สหกรณ์ออมทรัพย์ครูสระแก้ว จำกัด

สหกรณ์ออมทรัพย์ครูสระแก้ว จำกัด

ListMenu New[F2] Open[F8] Save[F9]

Report Password Apps LogOff

### ระบบสินเชื่อ - ขอกู้เงิน

#### สินเชื่อ

ขอกู้เงิน	เลขที่ใบขอกู้: <b>AUTO</b>	วันที่ขอกู้: <b>07/10/2567</b>	ประเภทเงินกู้: <b>20</b>	20 - (สป) เงินกู้สามัญใช้คนค้าประจำ
ขอเพิ่มวงเงินกู้ATM	เลขสมาชิก: <b>00011553</b>	เลขพนักงาน: <b>นายสมชัย สีสาวแห</b>	ลูกจ้างประจำ	
ตารางการชำระเงิน	สังกัด: <b>โรงเรียนบ้านเขาแดงจอก</b>	อนุมัติ: <b>รองอนุมัติ</b>	วันที่จ่าย: <b>00/00/0000</b>	
ประมาณการดอกเบี้ย	ข้อมูลประกอบการขอกู้:		วงกตประสงค์ สหกรณ์การกู้: <b>02 - ใช้จ่ายในครอบครัว</b>	
ค่าธรรมเนียม	วันเกิด: <b>31/08/2510</b>	57.02	02	02 - ใช้จ่ายในครอบครัว
	วันเกษียณ: <b>30/09/2570</b>	2.11	สิทธิการกู้: <input type="checkbox"/> วงเงินOD	
	เป็นสมาชิก: <b>30/04/2555</b>	12.06	สิทธิกู้ตามระเบียบ: <b>4,700,000.00</b>	
	วันเข้าทำงาน: <b>07/06/2534</b>	33.05	สิทธิกู้สุทธิ: <b>639,110.00</b>	
	วันโอนย้าย: <b>00/00/0000</b>	0.00	ขอกู้: <b>3,000,000.00</b>	
	ทุนเรือนหุ้น: <b>1,500</b>	576,800.00	ดอกเบี้ยประมาณ: <b>1</b> <b>12,500.00</b>	
	เงินเดือนคงเหลือ: <b>เงินฝากค่า: 200,200.00</b>	<b>47,148.23</b>		จำนวนงวด: <b>320</b> <b>271.00</b>
	เงินเดือน: <b>35,220.00</b>			22,018.54
	ยอดหักจาก สก: <b>3,518.54</b>	<b>18,500.00</b>	ประเภทการส่ง: <b>คืน+ดอกเทากัน</b>	
	ยอดหักอื่นๆ: <b>1,473.11</b>	<b>0.00</b>	การชำระแบบ: <b>หักจากเงินเดือน</b>	
	เงินได้อื่นๆ: <b>0.00</b>	<b>0.00</b>	การชำระเงินกู้:	
	ง/ต คงเหลือ: <b>33.30</b>	<b>11,728.35</b>	จ่ายเงินกู้เป็น: <b>โอนธนาคาร</b>	
	ง/ต ชำรุด: <b>30.00</b>	<b>10,566.00</b>	ธนาคาร: <b>006</b> <b>006 - ธนาคารกรุงไทย จำกัด (มหาชน)</b>	
			สาขา: <b>0220</b> <b>0220 - วัฒนานคร</b>	
			เลขที่บัญชี: <b>2201201331</b>	

#### หลักประกันเงินกู้

ลำดับ	หลักประกัน	เลขที่สมาชิก	รายละเอียด	ประเภทสมาชิก	re ค่า	เพิ่มแถว
1	01 บคคลดำประกัน	00010961	น.ส. นัยนา จันทร์เพชร	01 ข้าราชการ	...	ลบ
2	01 บคคลดำประกัน	00013101	นายภาดี ทองอราม	01 ข้าราชการ	...	ลบ
3	01 บคคลดำประกัน	00012660	นายสมชัย ศรีบุญเสริมสง	01 ข้าราชการ	...	ลบ
4	01 บคคลดำประกัน	00010240	นางสมหมาย เล็งนา	01 ข้าราชการ	...	ลบ
5	01 บคคลดำประกัน	00015436	น.ส. กชชัชชญา บุญสาร	01 ข้าราชการ	...	ลบ

#### หักชำระเงินกู้

	เลขที่สัญญา	วันที่กู้	วงเงินกู้	งวด	ชำระ/งวด	คงเหลือ	ค.บ. ชำระ	ค.บ. ประมาณการ	%	
<input checked="" type="checkbox"/>	1	สป6602886	28/11/2566	3,000,000.00	10 / 284	18,500.00	2,952,851.77	0.00	12,303.55	1.57
<input type="checkbox"/>	2	สส5602506	11/03/2556	300,000.00	139 / 999	0.00	300,000.00	0.00	1,562.50	0
<input type="checkbox"/>	3	สศ6500133	07/06/2565	50,000.00	27 / 200	250.00	49,450.00	0.00	206.04	0
						<b>รวม:</b>	<b>3,302,301.77</b>			

หักกลุ่มๆ

เรียกเก็บ

ลำดับ	รายการ	รายละเอียด	รหัสประกัน	เลขบัญชี	ยอดหัก	เพิ่มแถว
-------	--------	------------	------------	----------	--------	----------

ที่	ชื่อ - นามสกุล	ทะเบียน	อายุ	ยอดกู้	เดิมกู้	รายการหัก				ได้รับเงิน	เงินเดือน		เงินเดือนรวมวิทยฐานะ		ส่งชำระ(งวด)		เหตุผล
						หนี้เดิม	เงินฝาก	ดอกเบี้ย	ประกันฯ		คงเหลือ%	คงเหลือ%	เดิม	ใหม่			
กรณี กู้ยอดเดิมเงินเดือนรวมวิทยฐานะคงเหลือไม่ถึง 30%																	
1	นางอสิวรา สุคนธมาน	00013168	47.08	2,490,000.00	2,490,000.00	2,475,335.86	0.00	0.00	0.00	14,664.14	21.31	29.94	273	267	เพื่อการศึกษาบุตร		
2	น.ส.กฤษภา กุหลาบ	00013139	47.05	3,300,000.00	3,300,000.00	3,274,843.24	0.00	0.00	0.00	25,156.76	22.04	29.13	280	275	เพื่อการศึกษาบุตร		
3	น.ส.ศศิวิมล ไชยา	00014937	29.11	1,700,000.00	1,700,000.00	1,688,944.51	0.00	0.00	0.00	11,055.49	28.83	28.83	199	199	ใช้จ่ายในครอบครัว		
4	นางธนภรณ์ พรหมโสฬส	00011236	45.02	3,500,000.00	3,300,000.00	3,276,050.75	5,000.00	466.00	0.00	218,483.25	19.69	26.66	288	283	ชำระหนี้		
5	น.ส.รุ่งอรุณ พรหมประเสริฐ	00014814	28.09	2,200,000.00	2,150,000.00	2,137,069.61	7,700.00	0.00	0.00	55,230.39	27.92	27.92	270	263	แก้ปัญหาหนี้และเสริมสภาพคล่องทางการเงิน		
รวมเป็นจำนวนเงิน				13,190,000.00	12,940,000.00	12,852,243.97	12,700.00	466.00	0.00	324,590.03							
กรณี กู้ยอดเดิมเงินเดือนรวมวิทยฐานะคงเหลือเกิน 30%																	
1	นางศศิธรา จันท์แกม	00015264	50.09	3,400,000.00	3,400,000.00	3,378,089.46	0.00	0.00	0.00	21,910.54	14.79	30.89	200	200	ส่งเสริมประกอบอาชีพ		
2	น.ส.ชฎาพร สายจันทร์	00009243	43.07	3,300,000.00	3,300,000.00	3,262,105.70	0.00	0.00	0.00	37,894.30	21.29	40.72	294	288	ใช้จ่ายส่วนตัว		
3	นางพนิดา นิลพรมมา	00011727	44.07	4,100,000.00	4,100,000.00	4,070,549.82	0.00	0.00	0.00	29,450.18	11.13	30.57	290	283	ใช้จ่ายในครอบครัว		
4	น.ส.วันเพ็ญ ถาวรกุล	00015335	45.03	3,000,000.00	3,000,000.00	2,656,471.78	0.00	516.00	0.00	343,012.22	25.82	41.99	200	200	ใช้จ่ายในครอบครัว		
5	นางกัญญาภัค เจริญมาก	00013707	51.02	2,850,000.00	2,850,000.00	2,737,510.33	0.00	0.00	0.00	112,489.67	29.60	41.33	199	199	เพื่อชำระหนี้บัตรเครดิต		
6	นายวิชพงษ์ สวยสม	00011904	46.04	2,550,000.00	2,550,000.00	2,536,695.61	0.00	0.00	0.00	13,304.39	14.31	31.38	293	286	เพื่อชำระหนี้บัตรเครดิต		
7	นายบัณฑิตพัฒน์ สิงห์วงศ์	00011818	36.09	2,780,000.00	2,780,000.00	2,726,558.91	0.00	0.00	0.00	53,441.09	17.17	37.02	302	295	ซ่อมแซมบ้าน ต่อเติมบ้าน		
8	นางรัชฎลักษณ์ ธรณสินสมบัติ	00006563	55.05	2,600,000.00	2,600,000.00	2,570,492.95	0.00	0.00	0.00	29,507.05	13.86	31.00	282	276	ค่ารักษาพยาบาล		

4.20.3  
374



ที่	ชื่อ - นามสกุล	ทะเบียน	อายุ	ยอดกู้	เดิมกู้	รายการหัก				ได้รับเงิน	เงินเดือน	เงินเดือนรวมวิทยฐานะ	ส่งชำระ(งวด)		เหตุผล
						หนี้เดิม	เงินฝาก	ดอกเบี้ย	ประกันฯ		คงเหลือ%	คงเหลือ%	เดิม	ใหม่	
9	นางสาวสิริมา แพนลา	00007712	54.03	4,700,000.00	5,000,000.00	4,646,632.63	0.00	0.00	0.00	53,367.37	22.22	35.20	294	280	เพื่อการศึกษาบุตร
10	นางสาวรุ่งนภา ฟองสาย	00013193	36.03	3,200,000.00	3,200,000.00	3,188,844.73	0.00	0.00	0.00	11,155.27	26.06	32.58	294	289	สาธารณูปโภค
รวมเป็นจำนวนเงิน				32,480,000.00	32,780,000.00	31,773,951.92	0.00	516.00	0.00	705,532.08					
กรณี เพิ่มยอดเงินเดือนคงเหลือเกิน 30% อายุราชการน้อย เกษียณเงินเดือนติดลบ															
1	นางหงษ์นภา วิลัย	00012298	51.07	3,000,000.00	3,000,000.00	2,983,940.22	0.00	0.00	0.00	16,059.78	6.11	15.06	289	283	เพื่อการศึกษาบุตร
2	น.ส.เกษศิริินทร์ สายสังข์	00015099	48.01	1,500,000.00	600,000.00	507,502.29	178,800.00	924.52	1,864.00	810,909.19	37.54	37.54	200	200	ลงทุนทำการเกษตร
รวมเป็นจำนวนเงิน				4,500,000.00	3,600,000.00	3,491,442.51	178,800.00	924.52	1,864.00	826,968.97					
กรณี आयัดเงินปันผล - เหลือคืน															
1	นางวลัยลักษณ์ ลีทวีลัย	00008692	43.04	4,350,000.00	4,350,000.00	4,334,419.33	0.00	0.00	0.00	15,580.67	13.10	30.25	290	284	เพื่อการศึกษาบุตร
2	น.ส.พลอยขวัญ หางแก้ว	00010634	37.05	4,330,000.00	4,330,000.00	4,299,577.08	0.00	0.00	0.00	30,422.92	16.80	35.77	294	289	สาธารณูปโภค
รวมเป็นจำนวนเงิน				8,680,000.00	8,680,000.00	8,633,996.41	0.00	0.00	0.00	46,003.59					
รวมเป็นจำนวนเงินทั้งสิ้น				58,850,000.00	58,000,000.00	56,751,634.81	191,500.00	1,906.52	1,864.00	1,903,094.67					

กลับสู่ระเบียบวาระที่ 4.20.3 .1

เอกสารแนบท้ายระเบียบวาระที่ 4.21



สหกรณ์ออมทรัพย์ครูสระแก้ว จำกัด  
 เลขที่รับ..... 1616 /  
 วันที่..... 17 เดือน..... พ.ค..... 67  
 เวลา..... 11.00 น.

ที่ สก ๕๑๐๐๔/๑๗๔๖

องค์การบริหารส่วนจังหวัดสระแก้ว  
ถนนสุวรรณศร อำเภอเมืองสระแก้ว  
จังหวัดสระแก้ว ๒๗๐๐๐

๒๕ ตุลาคม ๒๕๖๗

เรื่อง ผ่อนผันยอดชำระรายการเรียกเก็บเงินประจำเดือนตุลาคม ๒๕๖๗

เรียน ประธานคณะกรรมการสหกรณ์ออมทรัพย์ครูสระแก้ว จำกัด

อ้างถึง หนังสือสหกรณ์ฯ ที่ สอ.สก.๖๒๓/๒๕๖๗ ลงวันที่ ๑ ตุลาคม ๒๕๖๗

สิ่งที่ส่งมาด้วย รายละเอียดสมาชิกฯ อยู่ระหว่างการต่อสัญญาจ้าง จำนวน ๑ ชุด

ตามที่สหกรณ์ออมทรัพย์ครูสระแก้ว ได้ส่งเอกสารใบแจ้งหนี้เพื่อเรียกเก็บเงินค่าหุ้นรายเดือนของสมาชิกสหกรณ์ออมทรัพย์ครูสระแก้ว จำกัด ประจำเดือนตุลาคม ๒๕๖๗ จำนวน ๔๑๑ ราย รวมเป็นเงินทั้งสิ้น ๗,๖๕๒,๘๖๙.๒๗ บาท (-เจ็ดล้านหกแสนห้าหมื่นสองพันแปดร้อยหกสิบเก้าบาทยี่สิบเจ็ดสตางค์-) ให้องค์การบริหารส่วนจังหวัดสระแก้ว หักจากเงินได้รายเดือนของสมาชิกส่งให้สหกรณ์ฯ นั้น

องค์การบริหารส่วนจังหวัดสระแก้ว อยู่ระหว่างดำเนินการเสนอเพื่อขออนุมัติต่อสัญญาจ้างให้กับพนักงานจ้างตามภารกิจ และพนักงานทั่วไปในสังกัด จึงไม่สามารถเรียกเก็บเงินจากสมาชิกได้จำนวน ๗๐ ราย เป็นเงิน ๕๒๗,๗๘๘.๕๑ บาท เมื่อได้ดำเนินการต่อสัญญาจ้างให้กับพนักงานจ้างเสร็จเรียบร้อยแล้ว จะดำเนินการหักเงินค่าหุ้นและเงินฝากของสมาชิกให้กับสหกรณ์ฯ ตามปกติ รายละเอียดตามเอกสารที่แนบมาพร้อมนี้

จึงเรียนมาเพื่อโปรดทราบ

เรียน ส.ก.ค.ค.  
 เพื่อโปรดทราบ  
 เพื่อโปรดพิจารณา  
 ในข้อควรพิจารณา  
ส.ก.ค.ค.  
 ลงชื่อ.....  
 วันที่...../...../.....

ขอแสดงความนับถือ

นางพจณี อโนดาช

(นางพจณี อโนดาช)

ผู้อำนวยการกองคลัง

- ส.ก.ค.ค.  
 - ส.ก.ค.ค.  
 - ส.ก.ค.ค.  
นางพจณี อโนดาช

กองคลัง

ฝ่ายบริหารงานคลัง

โทรศัพท์ ๐ ๓๗๒๔ ๐๙๙๙ ต่อ ๒๐๒,๒๔๖

ไปรษณีย์อิเล็กทรอนิกส์ : saraban-sakaeopao@lgo.mail.go.th

## รายละเอียดลูกหนี้ที่เรียกเก็บไม่ได้

หน่วย/จังหวัด : องค์การบริหารส่วนจังหวัดสระแก้ว

ประจำเดือนตุลาคม 2567

ลำดับ	ทะเบียนสมาชิก	ชื่อ - สกุล	ยอดเรียกเก็บ (บาท)	ยอดที่หักได้ (บาท)	คงเหลือ (บาท)	หมายเหตุ
1	015097	น.ส.พาขวัญ พรมทองดี	6,300.00	-	6,300.00	อยู่ระหว่างการต่อสัญญาจ้าง
2	013014	น.ส.นิภาพร บรรณสาร	10,700.00	-	10,700.00	อยู่ระหว่างการต่อสัญญาจ้าง
3	013888	น.ส.พิมสิริ พรฟ้าประทานชัย	11,879.98	-	11,879.98	อยู่ระหว่างการต่อสัญญาจ้าง
4	013884	นางสาววิภาวี เจริญพร	6,500.00	-	6,500.00	อยู่ระหว่างการต่อสัญญาจ้าง
5	013943	นางเจลิยว บรรเทากิจ	5,700.00	-	5,700.00	อยู่ระหว่างการต่อสัญญาจ้าง
6	013885	นายประยุทธ ยะวาปี	7,380.46	-	7,380.46	อยู่ระหว่างการต่อสัญญาจ้าง
7	015094	นายเกริกชัย วงษ์ชัยแย้ม	5,300.00	-	5,300.00	อยู่ระหว่างการต่อสัญญาจ้าง
8	013891	น.ส.ฉัตรกมล แซ่ฉั่ว	6,000.00	-	6,000.00	อยู่ระหว่างการต่อสัญญาจ้าง
9	015095	น.ส.สโรชา ศรารุช	6,750.81	-	6,750.81	อยู่ระหว่างการต่อสัญญาจ้าง
10	015216	นางสาวธิดารัตน์ สว่างสาลี	800.00	-	800.00	อยู่ระหว่างการต่อสัญญาจ้าง
11	013970	น.ส.ปาริชาติ ทองแดง	6,000.00	-	6,000.00	อยู่ระหว่างการต่อสัญญาจ้าง
12	015192	นางสาวนฤมล บุตรราช	8,869.39	-	8,869.39	อยู่ระหว่างการต่อสัญญาจ้าง
13	013945	น.ส.รุ่งทิพย์ เหล่าเขตรกรณ์	11,500.00	-	11,500.00	อยู่ระหว่างการต่อสัญญาจ้าง
14	013946	น.ส.สุธีภรณ์ อ่อนหวาน	11,700.00	-	11,700.00	อยู่ระหว่างการต่อสัญญาจ้าง
15	013947	นายณัฐพล แปลงกาย	6,100.00	-	6,100.00	อยู่ระหว่างการต่อสัญญาจ้าง
16	013944	นายรณภูมิ ใจรักษ์	3,200.00	-	3,200.00	อยู่ระหว่างการต่อสัญญาจ้าง
17	013936	นายธนิต จันทร	11,269.39	-	11,269.39	อยู่ระหว่างการต่อสัญญาจ้าง
18	013937	นายประจักษ์ศิลป์ แก่นจันทร์ใบ	8,500.00	-	8,500.00	อยู่ระหว่างการต่อสัญญาจ้าง
19	013938	นางอุมภรณ์ เงินเต็ม	9,700.00	-	9,700.00	อยู่ระหว่างการต่อสัญญาจ้าง
20	013933	น.ส.ทิพาวรรณ ภูเงิน	8,500.00	-	8,500.00	อยู่ระหว่างการต่อสัญญาจ้าง
21	012579	นายรัฐพงษ์ กลิ่นหวล	11,911.74	-	11,911.74	อยู่ระหว่างการต่อสัญญาจ้าง
22	013903	น.ส.เวนิกา สมจิตร	11,850.05	-	11,850.05	อยู่ระหว่างการต่อสัญญาจ้าง
23	013929	นางสาวจิระนันท์ ทองประสาร	12,200.00	-	12,200.00	อยู่ระหว่างการต่อสัญญาจ้าง
24	013909	นางสาวรพภา ไปใกล้	13,245.86	-	13,245.86	อยู่ระหว่างการต่อสัญญาจ้าง
25	014009	นายเชษฐา ไปใกล้	5,200.00	-	5,200.00	อยู่ระหว่างการต่อสัญญาจ้าง
26	014333	นายเทวฤทธิ์ สุมาลย์	9,200.00	-	9,200.00	อยู่ระหว่างการต่อสัญญาจ้าง
27	014330	นางสาวนันท์นภัส ชัยพรพงศ์	10,477.07	-	10,477.07	อยู่ระหว่างการต่อสัญญาจ้าง
28	013972	น.ส.นนทชา เจนลพ	8,289.47	-	8,289.47	อยู่ระหว่างการต่อสัญญาจ้าง
ยอดยกไป			235,024.22	-	235,024.22	

ลำดับ	ทะเบียนสมาชิก	ชื่อ - สกุล	ยอดเรียกเก็บ (บาท)	ยอดที่หักได้ (บาท)	คงเหลือ (บาท)	หมายเหตุ
ยอดยกมา			235,024.22	-	235,024.22	
29	013917	นางมธุมาส อารีย์	11,879.98	-	11,879.98	อยู่ระหว่างการต่อสัญญาจ้าง
30	014050	นายพงศธร เสมา	8,890.57	-	8,890.57	อยู่ระหว่างการต่อสัญญาจ้าง
31	013925	นางบังอร วงษ์ศรี	8,500.00	-	8,500.00	อยู่ระหว่างการต่อสัญญาจ้าง
32	014296	นางสาวศิริพร น้อยเสนา	6,700.00	-	6,700.00	อยู่ระหว่างการต่อสัญญาจ้าง
33	013883	น.ส.จิรนนท์ เพี้ยแดง	11,901.16	-	11,901.16	อยู่ระหว่างการต่อสัญญาจ้าง
34	013886	นายทองศิลป์ กองขุนราม	8,508.46	-	8,508.46	อยู่ระหว่างการต่อสัญญาจ้าง
35	015374	น.ส.มลลณี ขวัญศิริมงคล	1,500.00	-	1,500.00	อยู่ระหว่างการต่อสัญญาจ้าง
36	015860	น.ส. เสาวลักษณ์ นิลละอ	6,200.00	-	6,200.00	อยู่ระหว่างการต่อสัญญาจ้าง
37	014269	นายกัลยา ขามกิ่ง	7,140.23	-	7,140.23	อยู่ระหว่างการต่อสัญญาจ้าง
38	013939	นางคาริน พาหา	7,100.00	-	7,100.00	อยู่ระหว่างการต่อสัญญาจ้าง
39	013941	นายอุทร สวนดี	500.00	-	500.00	อยู่ระหว่างการต่อสัญญาจ้าง
40	013968	น.ส.เมธญา งามขำ	9,290.77	-	9,290.77	อยู่ระหว่างการต่อสัญญาจ้าง
41	013901	นางสาวไอลดา ศรีม่วง	1,500.00	-	1,500.00	อยู่ระหว่างการต่อสัญญาจ้าง
42	013966	นางสาวนิรมล ช้องสด	10,345.86	-	10,345.86	อยู่ระหว่างการต่อสัญญาจ้าง
43	013935	น.ส.พัชราภรณ์ บาลลา	5,800.00	-	5,800.00	อยู่ระหว่างการต่อสัญญาจ้าง
44	013923	ว่าที่ ร.ต.หญิงนิภาพร ช้องเล็ก	10,201.16	-	10,201.16	อยู่ระหว่างการต่อสัญญาจ้าง
45	013919	นางสาวพรธีรา คำดี	8,700.00	-	8,700.00	อยู่ระหว่างการต่อสัญญาจ้าง
46	013889	นางสาวพรวิมล พนมเขตต์	11,752.93	-	11,752.93	อยู่ระหว่างการต่อสัญญาจ้าง
47	013881	นางสาวมลธิรา วัฒนภักดี	9,900.00	-	9,900.00	อยู่ระหว่างการต่อสัญญาจ้าง
48	015143	น.ส.พรประภา เครือชา	8,669.39	-	8,669.39	อยู่ระหว่างการต่อสัญญาจ้าง
49	015152	น.ส.ธัญญาลักษณ์ งามแสง	6,000.00	-	6,000.00	อยู่ระหว่างการต่อสัญญาจ้าง
50	013922	นางสาวสุนิสา แก้วเมฆ	9,469.39	-	9,469.39	อยู่ระหว่างการต่อสัญญาจ้าง
51	015665	น.ส.สุนิสา ทองมา	6,000.00	-	6,000.00	อยู่ระหว่างการต่อสัญญาจ้าง
52	015092	นายเกรียงไกร จันทร์ท้วม	5,300.00	-	5,300.00	อยู่ระหว่างการต่อสัญญาจ้าง
53	015351	น.ส.ณัฐวิภรณ์ โพธิ์สำนัก	800.00	-	800.00	อยู่ระหว่างการต่อสัญญาจ้าง
54	016423	น.ส.อรปรียา ชาวเวียง	5,500.00	-	5,500.00	อยู่ระหว่างการต่อสัญญาจ้าง
55	015193	นายไพรัช วงศ์งาม	5,200.00	-	5,200.00	อยู่ระหว่างการต่อสัญญาจ้าง
56	015083	นายประคอง โคตรวงษ์	5,500.00	-	5,500.00	อยู่ระหว่างการต่อสัญญาจ้าง
57	013921	นางปวีณา นาคินชาติ	9,105.87	-	9,105.87	อยู่ระหว่างการต่อสัญญาจ้าง
58	014388	นางสาวยศวดี งามทรัพย์	3,500.00	-	3,500.00	อยู่ระหว่างการต่อสัญญาจ้าง
ยอดยกไป			446,379.99	-	446,379.99	

ลำดับ	ทะเบียนสมาชิก	ชื่อ - สกุล	ยอดเรียกเก็บ (บาท)	ยอดที่หักได้ (บาท)	คงเหลือ (บาท)	หมายเหตุ
ยอดยกมา			446,379.99	-	446,379.99	
59	013969	นางสาวพัชรา ทองชื่น	5,300.00	-	5,300.00	อยู่ระหว่างการต่อสัญญาจ้าง
60	013965	นางสมสกุล ทารพรม	8,500.00	-	8,500.00	อยู่ระหว่างการต่อสัญญาจ้าง
61	014682	นางสมใจ พรหมเคนสา	5,000.00	-	5,000.00	อยู่ระหว่างการต่อสัญญาจ้าง
62	013985	นางสาวศศิกัญจน์ ไปใกล้	6,680.46	-	6,680.46	อยู่ระหว่างการต่อสัญญาจ้าง
63	013920	นางวิลาวัลย์ เจนเขา	9,001.16	-	9,001.16	อยู่ระหว่างการต่อสัญญาจ้าง
64	013926	น.ส.มณฑาทิพย์ เงินหล่อ	5,900.00	-	5,900.00	อยู่ระหว่างการต่อสัญญาจ้าง
65	013918	นางวนิสา เหมอ่อน	8,100.00	-	8,100.00	อยู่ระหว่างการต่อสัญญาจ้าง
66	013984	น.ส.อรนภา วิละแสง	7,901.16	-	7,901.16	อยู่ระหว่างการต่อสัญญาจ้าง
67	011684	น.ส.ชนิษฐา บึงบัว	7,088.11	-	7,088.11	อยู่ระหว่างการต่อสัญญาจ้าง
68	015291	น.ส.วาสนา ด่านคำแหง	4,000.00	-	4,000.00	อยู่ระหว่างการต่อสัญญาจ้าง
69	015191	น.ส.ฐิติกร พิมพ์ศิริ	5,500.00	-	5,500.00	อยู่ระหว่างการต่อสัญญาจ้าง
70	015098	นายถิรานันท์ ด่านอุดม	8,437.63	-	8,437.63	อยู่ระหว่างการต่อสัญญาจ้าง
รวมทั้งสิ้น			527,788.51	-	527,788.51	

ลงชื่อ .....  ..... ผู้ตรวจสอบ  
 (นางพงณี อินตาช)  
 ผู้อำนวยการกองคลัง

กลับสู่ระเบียบวาระที่ 4.21

เอกสารแนบท้ายระเบียบวาระที่ 4.22

บันทึกข้อความ

สำนักงานสหกรณ์ออมทรัพย์ครูสระแก้ว จำกัด เลขที่ 415/3 ถ.สุวรรณศรี ต.สระแก้ว อ.เมืองสระแก้ว  
จังหวัดสระแก้ว 27000

ที่ 4253 /2567

วันที่ 28 ตุลาคม พ.ศ. 2567

เรื่อง รายงานผลการรับสมัครบริษัทประกันชีวิต ประจำปีบัญชี 2568

เรียน ประธานกรรมการสหกรณ์ออมทรัพย์ครูสระแก้ว จำกัด

สิ่งที่ส่งมาด้วย หนังสือเสนอรับทำประกันชีวิตกลุ่มสมาชิกสหกรณ์ฯ จำนวน 3 ฉบับ

ตามมติที่ประชุมคณะกรรมการอำนวยการ ชุดที่ 31 ในการประชุมครั้งที่ 10 / 2567 วันที่ 16 ตุลาคม พ.ศ. 2567 มีมติกำหนดให้มีการประกาศรับสมัครบริษัทประกันชีวิต ประจำปีบัญชี 2568 ตั้งแต่วันที่ 21 - 25 ตุลาคม พ.ศ. 2567 นั้น

บัดนี้การรับสมัครบริษัทประกันชีวิต ประจำปีบัญชี 2568 ได้สิ้นสุดแล้ว มีบริษัทประกันชีวิตเสนอรับทำประกันชีวิตกลุ่มสมาชิกสหกรณ์ฯ จำนวน 3 บริษัท ดังนี้

1. บริษัทไทยสมุทรประกันชีวิต จำกัด (มหาชน)
2. บริษัท เอไอเอ จำกัด
3. บริษัทกรุงเทพประกันชีวิต จำกัด (มหาชน)

จึงเรียนมาเพื่อโปรดทราบ

ลงชื่อ

(นางพวงผกา หาญชิน)

ตำแหน่ง หัวหน้าฝ่ายธุรการและบริหารสำนักงาน

ความเห็น ..... *กรรณ อินทรธรรณ*  
(นางรชยา อินทรธรรณ)

รองผู้จัดการฝ่ายการเงิน ธุรการฯ และคอมพิวเตอร์ฯ

ความเห็น ..... *นิรุตติวรรณ เจริญสุข*  
(นางรวีวรรณ เจริญสุข)

ผู้จัดการ

ความเห็น.....

(นายสมพร พิลาสันต์)

ประธานกรรมการ



สภกรรมการออมทรัพย์ครุสระแก้ว จำกัด  
เลขที่รับ 1162 / 69  
วันที่ 22 เดือน ต.ค. พ.ศ. 69  
เวลา 14.48 น.

ที่ GLF.028/2567

วันที่ 18 กันยายน 2567

เรื่อง แจ้งยืนยันการนำเสนอโครงการประกันชีวิต

สภกรรมการออมทรัพย์ครุสระแก้ว จำกัด

เรียน ประธานกรรมการ / ผู้จัดการ

ตามประกาศสภกรรมการออมทรัพย์ครุสระแก้ว จำกัด เรื่องรับสมัครบริษัทประกันชีวิต ประจำปีบัญชี 2568 ลงวันที่ 17 ตุลาคม 2567

บริษัทไทยสมุทรประกันชีวิต จำกัด (มหาชน) ขอยืนยันการเข้าร่วมนำเสนอโครงการประกันชีวิต กลุ่มโครงการสวัสดิการความมั่นคง และ โครงการสินเชื่อ ตามวันและเวลาที่สภกรณ์ฯ กำหนด

ในนามบริษัท ไทยสมุทรประกันชีวิต จำกัด (มหาชน) ขอขอบพระคุณมา ณ โอกาสนี้ หากมีข้อสงสัยประการใด กรุณาติดต่อได้ที่ คุณวิฑฒน์ สุจิตวนิช ฝ่ายการตลาดประกันชีวิตกลุ่ม โทร 02-261-2300 โทรสาร 02-204-0092 มือถือ 094-989-3699

จึงเรียนมาเพื่อโปรดพิจารณา

ขอแสดงความนับถือ

เรียน ปลัดท  
 เพื่อโปรดทราบ  
 เพื่อโปรดพิจารณา  
 10 กรกฎาคม 2567 ท.วิฑฒน์

(วิฑฒน์ สุจิตวนิช)

ผู้จัดการส่วน

ฝ่ายการตลาดประกันชีวิตกลุ่ม

29 ต.ค. 2567

ลงชื่อ [Signature]

วันที่ ...../...../.....



AIA Company Limited

AIA Tower, 181 Surawongse Road, Bangkok 10500, Thailand  
T : (66) 2634 8888  
F : (66) 2236 6452  
AIA.CO.TH

วันที่ 21 ตุลาคม 2567

สหกรณ์ออมทรัพย์ครูสระแก้ว จำกัด  
เลขที่รับ..... 1682/ 2567  
วันที่..... 25 เดือน 10.10 พ.ศ. 2567  
เวลา..... 14.26 น.

เรื่อง โครงการประกันชีวิตกลุ่มแบบคุ้มครองสินเชื่อ (ประเภทชำระเบี้ยประกันภัยครั้งเดียว)  
เรียน ท่านประธานสหกรณ์ฯ  
สหกรณ์ออมทรัพย์ ครูจังหวัดสระแก้ว จำกัด  
สิ่งที่ส่งมา ตารางเบี้ยประกันภัย, ใบคำขอเอาประกันชีวิตกลุ่ม แบบคุ้มครองสินเชื่อ, เอกสารประกอบการขออนุมัติเปิดกรมธรรม์ใหม่ (แก้ไข 30/10)  
ฝ่ายประกันสินเชื่อมีความยินดีขอเสนอโครงการประกันชีวิตกลุ่มแบบคุ้มครองสินเชื่อ แบบ เอไอเอ คุ้มครองแผนการเงิน ประเภทชำระเบี้ยประกันภัยครั้งเดียว ชนิดจำนวนเงินเอาประกันภัย "ลดลง" เพื่อให้ความคุ้มครองสมาชิกผู้มีสินเชื่อกับสหกรณ์ในระหว่างการผ่อนชำระสินเชื่อ อีกทั้งยังช่วยเพิ่มความมั่นใจให้กับสหกรณ์ของท่านในการปล่อยสินเชื่อและเพิ่มความอุ่นใจให้กับผู้ค้ำประกันและครอบครัวของผู้กู้อีกด้วย (รายละเอียดแบบประกันและอัตราเบี้ยประกันภัย ตามคู่มือฯ)

รายละเอียดโครงการโดยสังเขป

**ผู้รับประโยชน์** สหกรณ์ออมทรัพย์ ครูจังหวัดสระแก้ว จำกัด  
เป็นผู้รับประโยชน์ อันดับที่ 1 เฉพาะส่วนที่เป็นหนี้ค้ำชำระ  
ถ้ามีเงินเหลือ บริษัทฯ จะจ่ายเงินส่วนที่เหลือให้กับผู้รับประโยชน์รองตามที่ระบุไว้ในใบสมัครฯ

**ความคุ้มครอง** เสียชีวิต ทุพพลภาพถาวรสิ้นเชิง คุ้มครองตลอดระยะเวลาเอาประกันภัย

**อัตราเบี้ยประกัน** ชำระเบี้ยครั้งเดียว (ขึ้นอยู่กับเพศ, อายุ, ทุนประกัน และระยะเวลาของผู้สมัคร)

**จำนวนเงินเอาประกันภัย** ลดลงตามตารางจำนวนเงินเอาประกันภัยโดยคำนวณที่อัตราดอกเบี้ยร้อยละ 10 ต่อปี โดยจะสอดคล้องกับภาระหนี้ที่ผ่อนชำระ (กรณีทำเต็มวงเงินและระยะเวลาผู้กู้)

**ระยะเวลาเอาประกันภัย** ตั้งแต่ 1 - 25 ปี ✓

**จำนวนเงินเอาประกันภัย** 100,000 บาท - 4,000,000 บาท

**เงื่อนไขการรับประกัน** ผู้สมัครต้องมีสุขภาพแข็งแรงตามกฎหมายเกณฑ์ของบริษัทฯ  
มีอายุระหว่าง 18-65 ปีบริบูรณ์และมีระยะเวลาคุ้มครองสูงสุดถึงอายุไม่เกิน 70 ปี

ทั้งนี้ สหกรณ์ฯ ของท่านสามารถยื่นใบคำขอเอาประกันชีวิตกลุ่มแบบคุ้มครองสินเชื่อที่แนบมานี้ พร้อมเอกสารตามที่บริษัทกำหนดเพื่อขออนุมัติเปิดกรมธรรม์ใหม่ จากนั้นบริษัทจะดำเนินการให้กรมธรรม์มีผลบังคับและยืนยันในการรับสมาชิกใหม่ ซึ่งใช้เวลาดำเนินการดังกล่าวประมาณภายใน 30 วัน นับจากวันที่บริษัทได้รับเอกสารถูกต้องครบถ้วน

เรียน นายกฯ จึงเรียนมาเพื่อโปรดพิจารณาและหวังเป็นอย่างยิ่งว่าโครงการนี้จะเป็นประโยชน์ต่อผู้มีสินเชื่อทุกท่าน

- เพื่อโปรดทราบ
- เพื่อโปรดพิจารณา
- 16 มกราคม 2567

ขอแสดงความนับถือ  
  
(สิทธิพร พินิจพรประภา)  
ฝ่ายประกันสินเชื่อ

ลงชื่อ.....  
วันที่..... ประสานงานโครงการคือ : คุณกุลปิยา ชัยแสนหาญ (รหัสตัวแทน 629720) หน่วยงานเพชรสุวรรณ 3 หน่วยงาน 08142

เบอร์โทร 063-952-5953  
(ข้อเสนอนี้มีผลจนถึงวันที่ 21 มกราคม 2568 เท่านั้น) 28 ต.ค. 2567

.....เราขอเป็นส่วนหนึ่งเพื่อเพิ่มความมั่นคงและมั่นใจให้กับสมาชิกสหกรณ์ทุกท่านตลอดไป.....  
ฝ่ายประกันสินเชื่อ สำนักงานใหญ่ กรุงเทพฯ โทร.(02)638-7241, 02-638-7751 โทรสาร.(02)267-1425



วันที่ 25 ตุลาคม 2567

เรื่อง การรับสมัครบริษัทประกันชีวิต เสนอราคาโครงการประกันกลุ่ม

เรียน ประธานสหกรณ์ออมทรัพย์ครูสระแก้ว จำกัด

ตามที่สหกรณ์ออมทรัพย์ครูสระแก้ว จำกัด ได้ประกาศรับสมัครบริษัทประกันชีวิตแบบกลุ่ม ประจำปี 2568 ลงวันที่ 17 ตุลาคม 2567 นั้น

บริษัทกรุงเทพประกันชีวิต จำกัด (มหาชน) มีความสนใจจะเข้าร่วมการสรรหา จึงได้แจ้งความจำนง มา ณ โอกาสนี้

ขอแสดงความนับถือ



สมิทธิ์ บุญนาค

ผู้จัดการอาวุโส ส่วนช่องทางการขายธุรกิจองค์กร 1

เรียน ประธาน

เพื่อโปรดทราบ

เพื่อโปรดพิจารณา

16 ตุลาคม 2567  
อ.รณ

ลงชื่อ.....

วันที่...../...../.....



28 ต.ค. 2567

กลับสู่ระเบียบวาระที่ 4.22



พระราชกฤษฎีกา

เงินช่วยค่าครองชีพผู้รับเบี้ยหวัดบำนาญ (ฉบับที่ ๑๗)

พ.ศ. ๒๕๖๗

พระบาทสมเด็จพระปรเมนทรรามาธิบดีศรีสินทรมหาวชิราลงกรณ

พระวชิรเกล้าเจ้าอยู่หัว

ให้ไว้ ณ วันที่ ๑๑ เมษายน พ.ศ. ๒๕๖๗

เป็นปีที่ ๙ ในรัชกาลปัจจุบัน

พระบาทสมเด็จพระปรเมนทรรามาธิบดีศรีสินทรมหาวชิราลงกรณ พระวชิรเกล้าเจ้าอยู่หัว มีพระบรมราชโองการโปรดเกล้าฯ ให้ประกาศว่า

โดยที่เป็นการสมควรแก้ไขเพิ่มเติมพระราชกฤษฎีกาว่าด้วยเงินช่วยค่าครองชีพผู้รับเบี้ยหวัดบำนาญ อาศัยอำนาจตามความในมาตรา ๑๗๕ ของรัฐธรรมนูญแห่งราชอาณาจักรไทย และมาตรา ๓ แห่งพระราชบัญญัติการกำหนดหลักเกณฑ์เกี่ยวกับการจ่ายเงินบางประเภทตามงบประมาณรายจ่าย พ.ศ. ๒๕๑๘ จึงทรงพระกรุณาโปรดเกล้าฯ ให้ตราพระราชกฤษฎีกาขึ้นไว้ ดังต่อไปนี้

มาตรา ๑ พระราชกฤษฎีกานี้เรียกว่า “พระราชกฤษฎีกาเงินช่วยค่าครองชีพผู้รับเบี้ยหวัดบำนาญ (ฉบับที่ ๑๗) พ.ศ. ๒๕๖๗”

มาตรา ๒ พระราชกฤษฎีกานี้ให้ใช้บังคับตั้งแต่วันที่ ๑ พฤษภาคม พ.ศ. ๒๕๖๗ เป็นต้นไป

มาตรา ๓ ให้ยกเลิกความในมาตรา ๔ นว แห่งพระราชกฤษฎีกาเงินช่วยค่าครองชีพผู้รับเบี้ยหวัดบำนาญ พ.ศ. ๒๕๒๑ ซึ่งแก้ไขเพิ่มเติมโดยพระราชกฤษฎีกาเงินช่วยค่าครองชีพผู้รับเบี้ยหวัดบำนาญ (ฉบับที่ ๑๖) พ.ศ. ๒๕๖๒ และให้ใช้ความต่อไปนี้แทน

“มาตรา ๔ นว ผู้ได้รับหรือมีสิทธิได้รับเบี้ยหวัดตามข้อบังคับกระทรวงกลาโหม ผู้ได้รับหรือมีสิทธิได้รับบำนาญปกติ บำนาญพิเศษเพราะเหตุทุพพลภาพ บำนาญพิเศษ หรือบำนาญตกทอดในฐานะทายาทหรือผู้อุปการะหรือผู้อยู่ในอุปการะ ตามกฎหมายว่าด้วยบำเหน็จบำนาญข้าราชการ ถ้าได้รับเบี้ยหวัดหรือบำนาญรวมกันทุกประเภทเมื่อรวมกับ ช.ค.บ. แล้ว ต่ำกว่าเดือนละหนึ่งหมื่นหนึ่งพันบาท ให้ได้รับ ช.ค.บ. เพิ่มอีกในอัตราเดือนละเท่ากับส่วนต่างของจำนวนเงินหนึ่งหมื่นหนึ่งพันบาทหักด้วยจำนวนเบี้ยหวัดหรือบำนาญทุกประเภท และ ช.ค.บ. ที่ได้รับหรือมีสิทธิได้รับ”

ผู้รับสนองพระบรมราชโองการ

เศรษฐา ทวีสิน

นายกรัฐมนตรี

หน้า ๓

เล่ม ๑๔๑ ตอนที่ ๒๑ ก

ราชกิจจานุเบกษา

๑๗ เมษายน ๒๕๖๗

หมายเหตุ :- เหตุผลในการประกาศใช้พระราชกฤษฎีกาฉบับนี้ คือ เนื่องจากสภาพเศรษฐกิจและค่าครองชีพในปัจจุบันได้เพิ่มสูงขึ้น สมควรปรับปรุงอัตราเงินช่วยค่าครองชีพผู้รับเบี้ยหวัดบำนาญ เพื่อกำหนดให้ผู้ได้รับหรือมีสิทธิได้รับเบี้ยหวัดหรือบำนาญ ซึ่งเมื่อรวมกับเงินช่วยค่าครองชีพผู้รับเบี้ยหวัดบำนาญแล้วต่ำกว่าเดือนละหนึ่งหมื่นหนึ่งพันบาท ได้รับเงินช่วยค่าครองชีพผู้รับเบี้ยหวัดบำนาญเพิ่มขึ้นอีกตามอัตราที่กำหนด อันเป็นการช่วยเหลือบุคคลดังกล่าวในการครองชีพ จึงจำเป็นต้องตราพระราชกฤษฎีกานี้

กลับสู่ระเบียบวาระที่ 4.23



## ปณิธานการให้บริการ

มีเงินให้มาฝาก      ลำบากให้มาถอน  
เดือดร้อนให้มากู้      อยากรู้ให้มาถาม

